

OPERAÇÃO DE REABILITAÇÃO URBANA DE TABOSA DO CARREGAL

PROGRAMA ESTRATÉGICO DE REABILITAÇÃO URBANA

CADERNO II – CARACTERIZAÇÃO DO EDIFICADO E DO ESPAÇO PÚBLICO

SETEMBRO 2025

CCAD SERVIÇOS DE ENGENHARIA, LDA

MUNICÍPIO SERNANCELHE TERRA DA CASTANHA

FICHA TÉCNICA

ANDREIA QUINTAS	Arquiteta Paisagista (Coordenação)
LILIANA REIS	Arquiteta Paisagista
MANUEL ANTÓNIO	Arquiteto
JAIME EUSÉBIO	Arquiteto
DIOGO DIAS	Engenheiro Civil
ANTÓNIO AMORIM	Engenheiro Civil
LUÍS VIEIRA	Topógrafo

DATA	REVISÃO / ALTERAÇÃO	OBSERVAÇÕES	VERIFICOU
17 SETEMBRO 2025	Relatório preliminar	PERU de Tabosa do Carregal	A. Quintas
25 SETEMBRO 2025	Relatório final – Cad. II	PERU de Tabosa do Carregal	A. Quintas

ÍNDICE

1. INTRODUÇÃO 4
2. CARACTERIZAÇÃO E DIAGNÓSTICO 5

2.1. CARTOGRAMAS TEMÁTICOS 5
2.2. FICHAS DE CARACTERIZAÇÃO DO EDIFICADO 21
2.3. FICHAS DE CARACTERIZAÇÃO DO ESPAÇO PÚBLICO 22

1. INTRODUÇÃO

O presente caderno compila os dados recolhidos durante o trabalho de campo realizado no âmbito da Operação de Reabilitação Urbana (ORU) para a Área de Reabilitação Urbana (ARU) de Tabosa do Carregal em julho-setembro de 2025.

Este levantamento teve como objetivo a aferição rigorosa das características do edificado e espaço público da ARU de Tabosa do Carregal e a transposição da informação obtida para as fichas de caracterização. Deste exercício resultou o preenchimento de 209 fichas de edificado e 54 de espaço público que se apresentam, respetivamente, no ponto 2.2. e 2.3. do presente documento.

Posteriormente à recolha da informação, procedeu-se ao seu tratamento, sistematização e organização em cartogramas temáticas, que se apresentam no capítulo 2.1. do presente Caderno e que foram utilizados para ilustrar o Caderno I – Relatório Final da ORU de Tabosa do Carregal.

2. CARACTERIZAÇÃO E DIAGNÓSTICO

2.1. Cartogramas temáticos

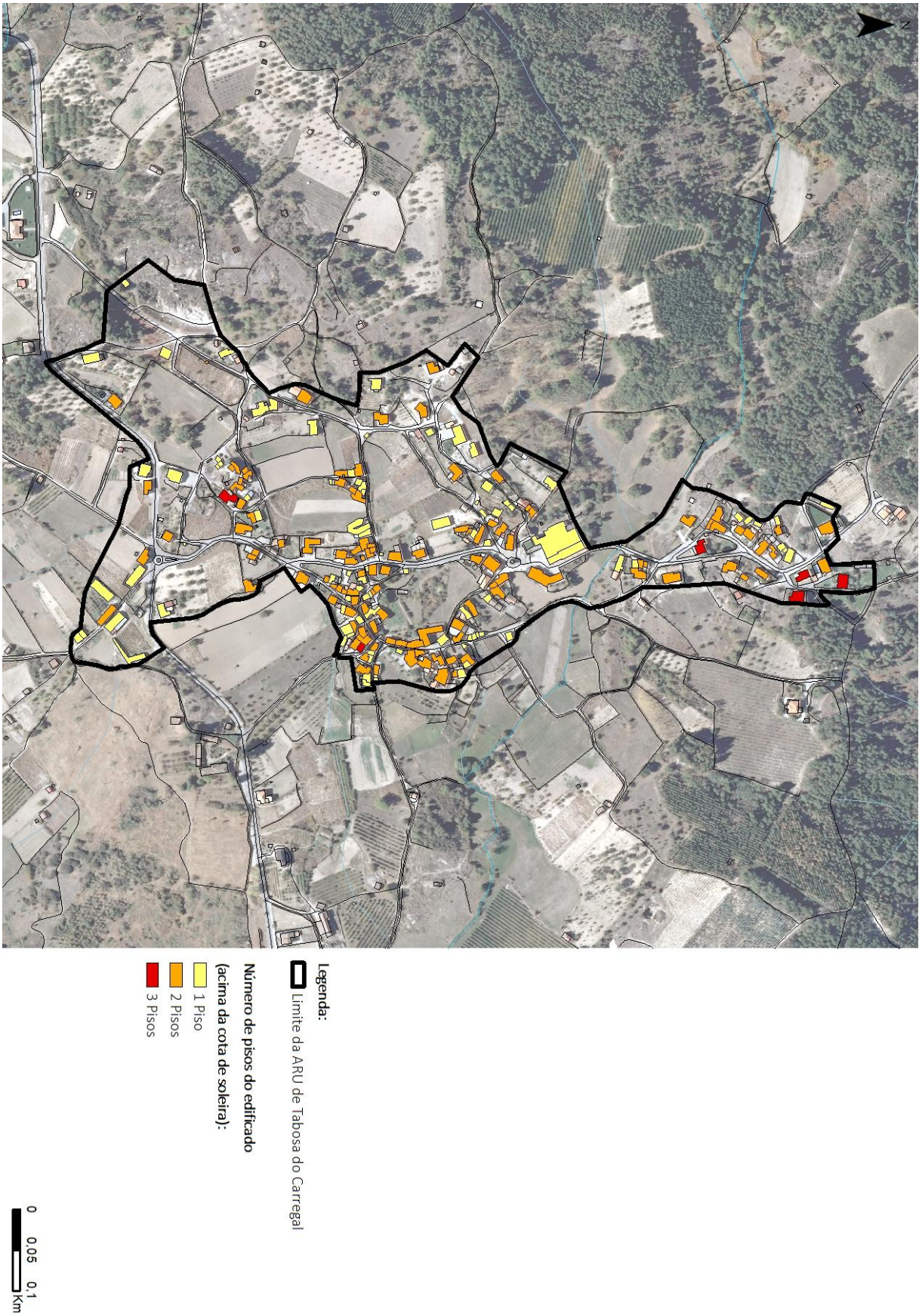

Figura 1 – Número de edifícios com 1, 2 e 3 pisos (acima da cota de soleira)

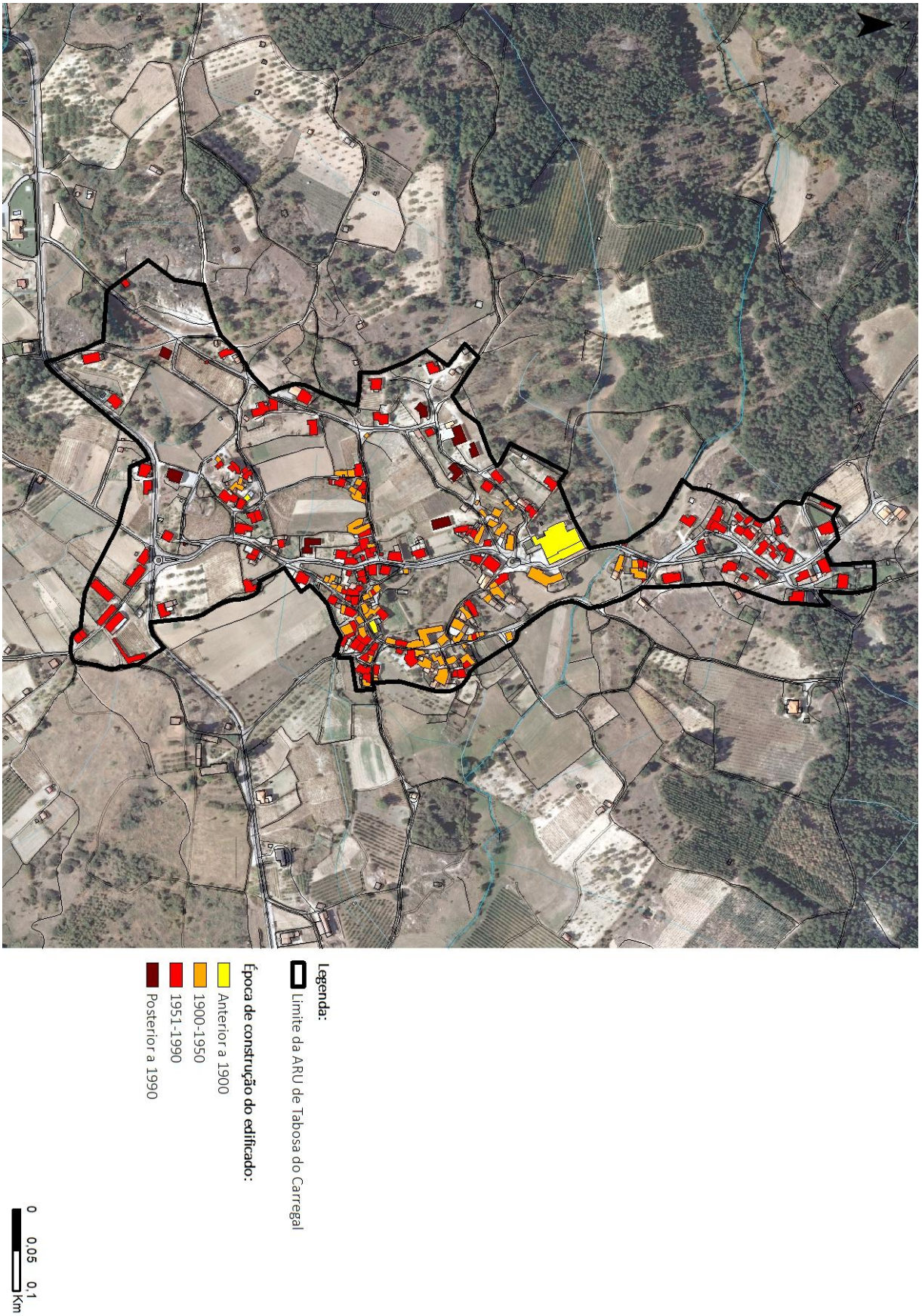

Figura 2 - Edifícios por época de construção

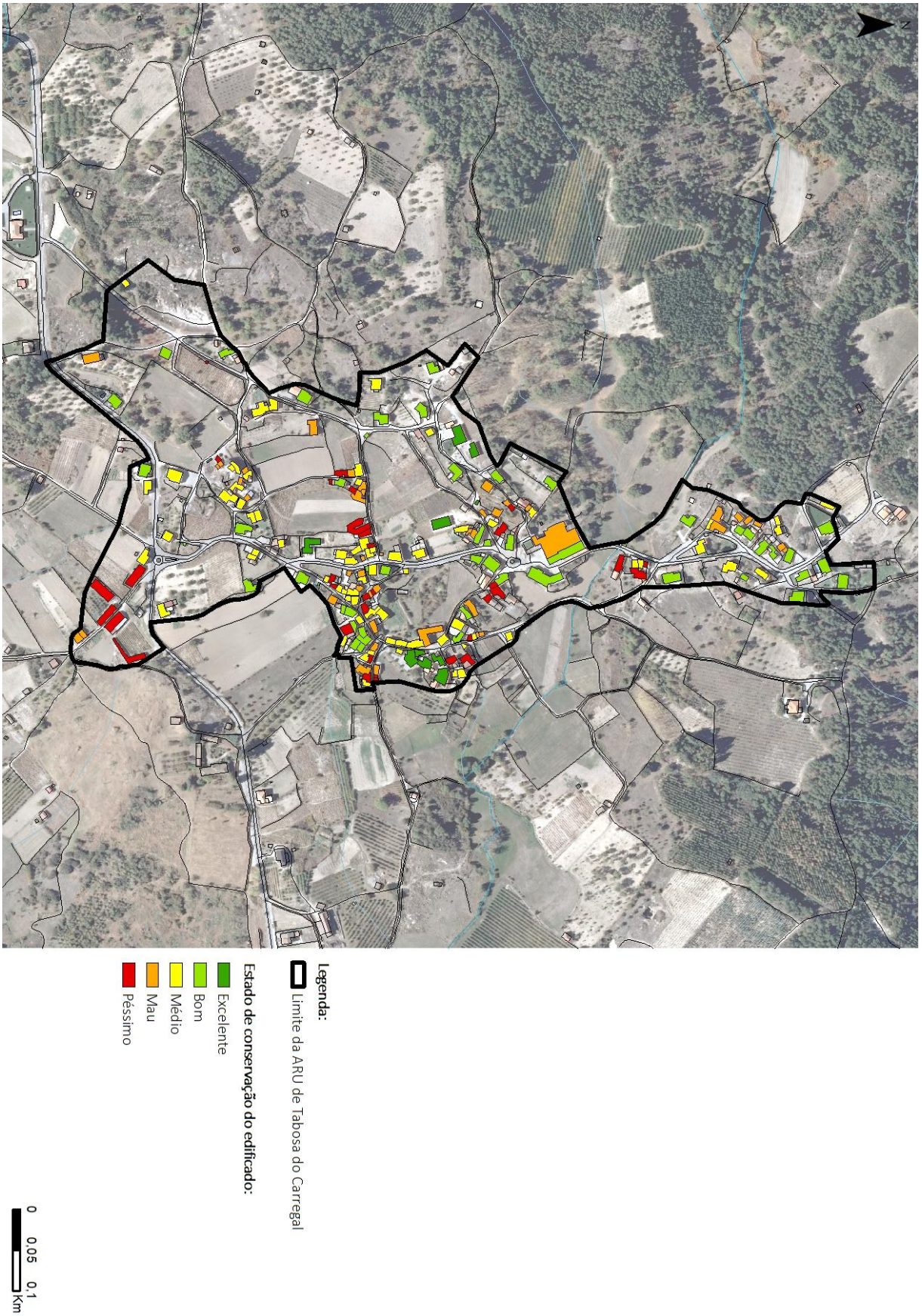

Figura 3 – Estado de conservação do edificado

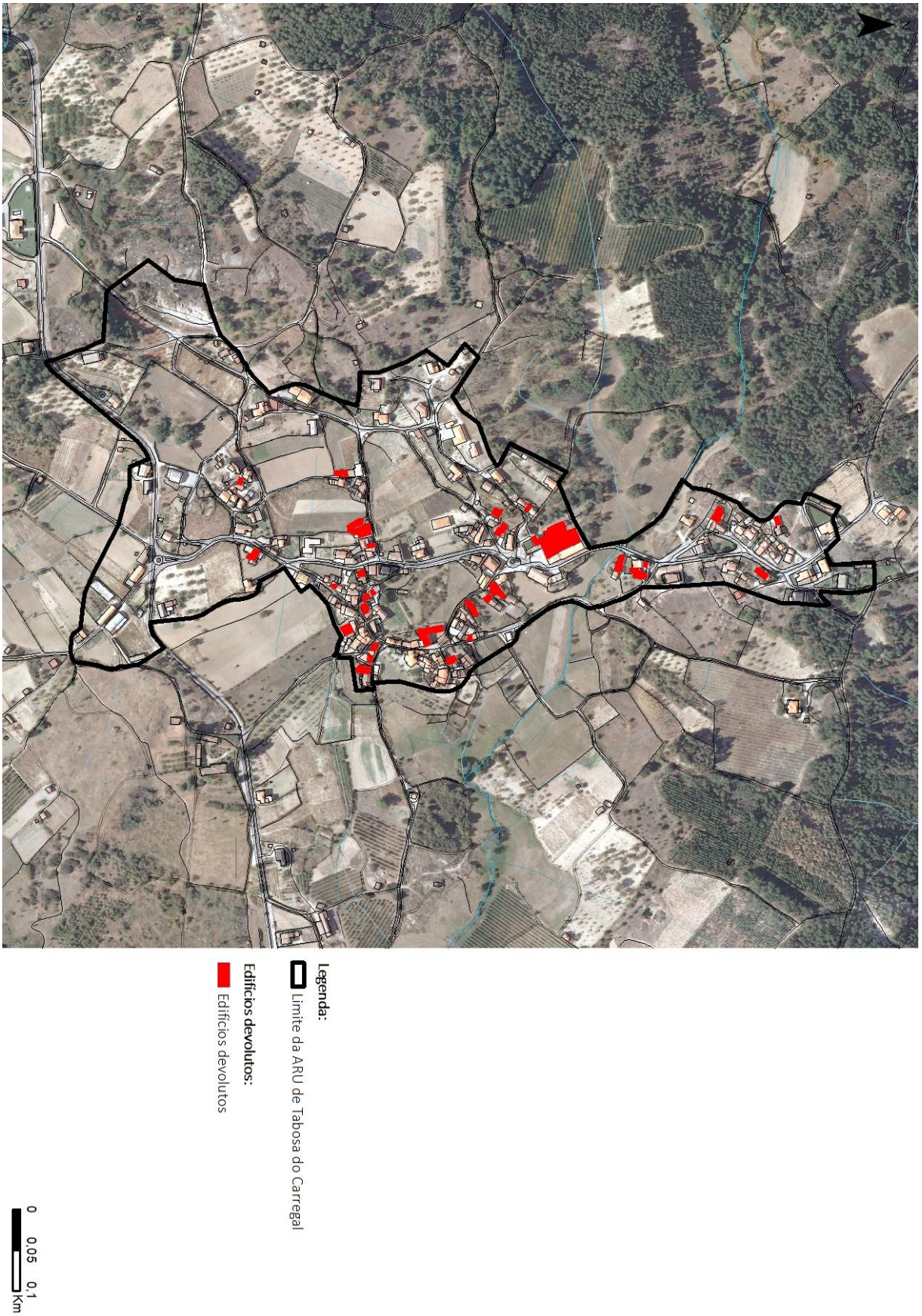

Figura 4 – Edifícios devolutos

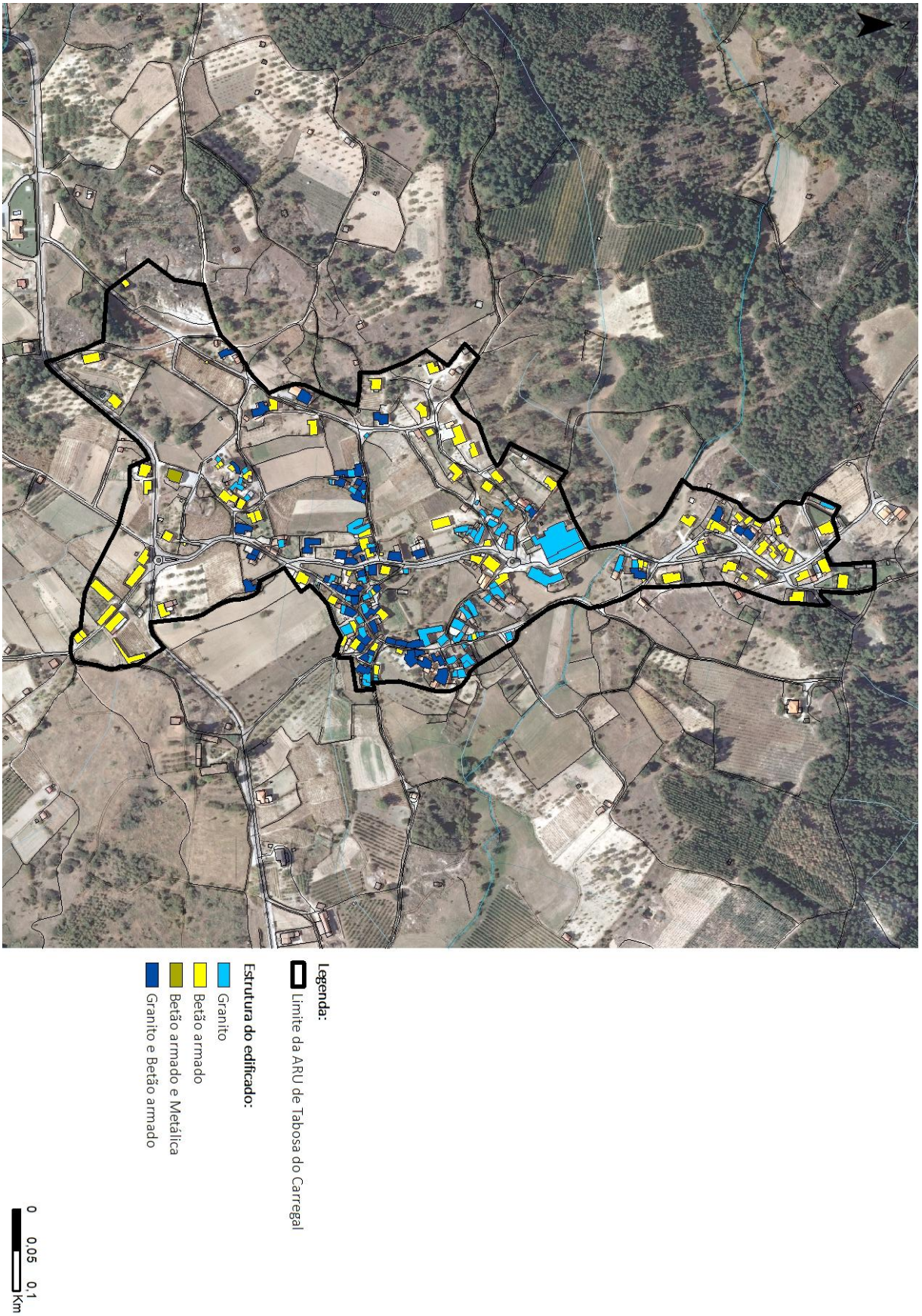

Figura 5 – Tipo de estrutura do edificado

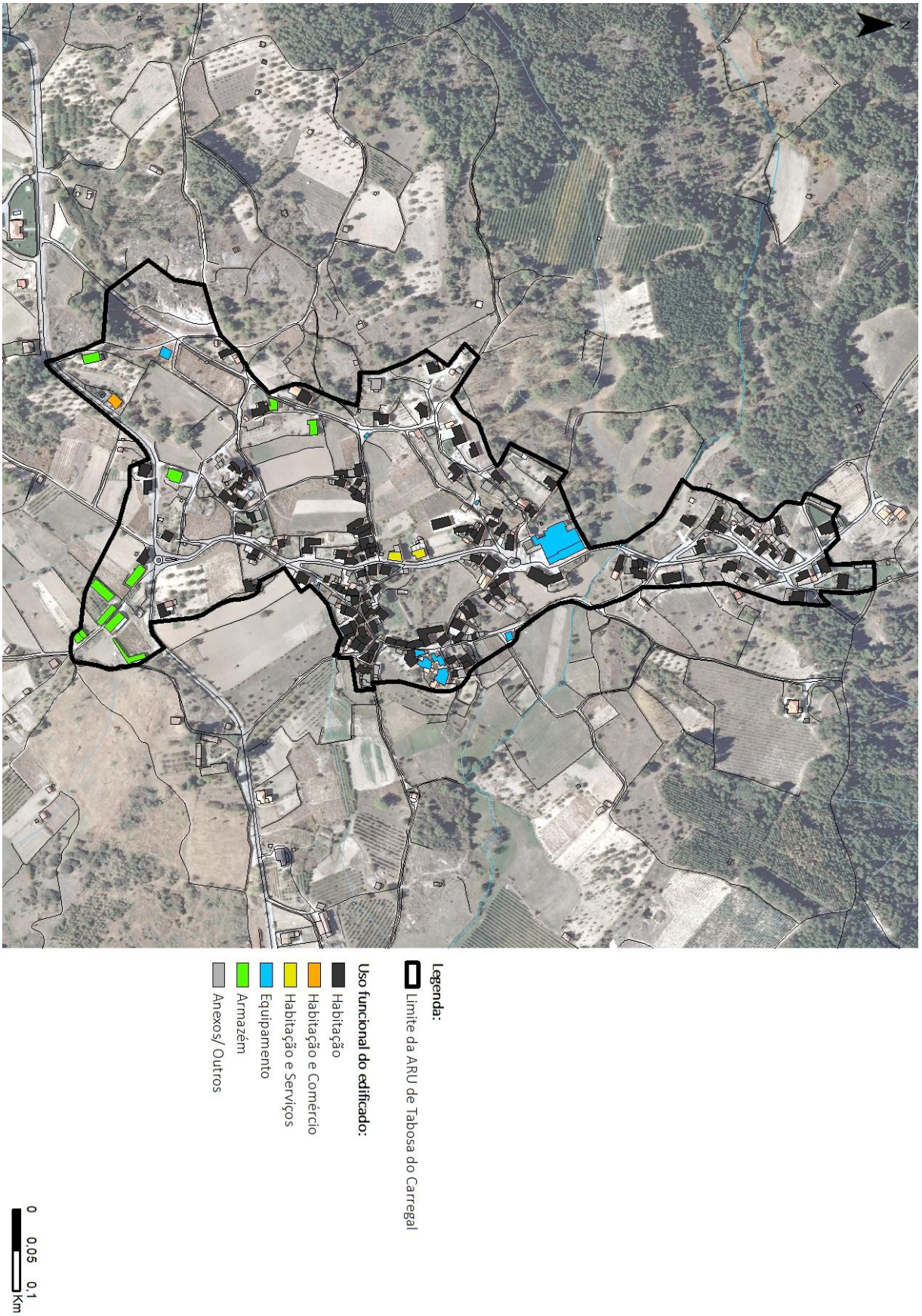

Figura 6 - Uso funcional do edificado

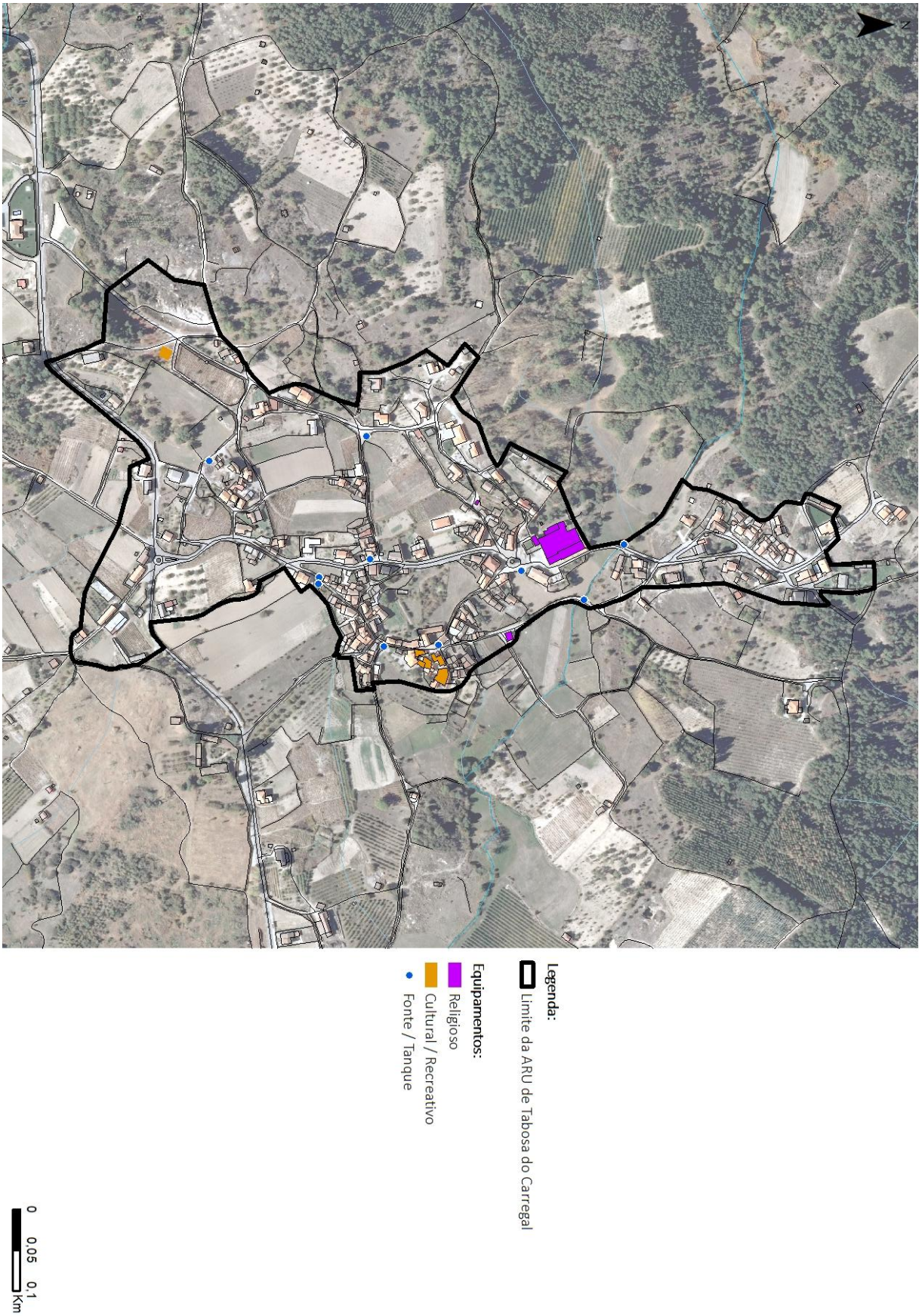

Figura 7 – Equipamentos de utilização coletiva

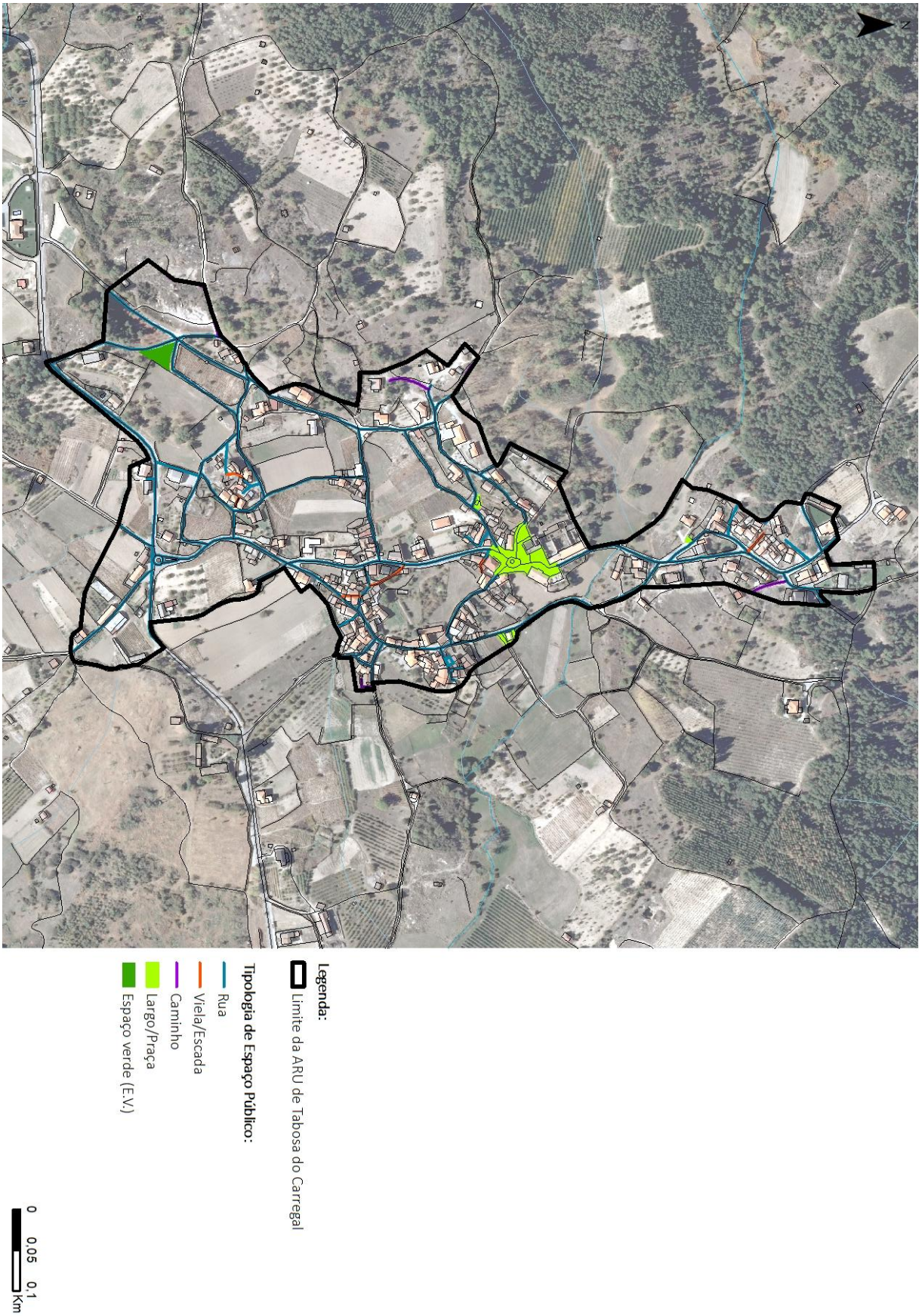

Figura 8 – Tipologia do espaço público

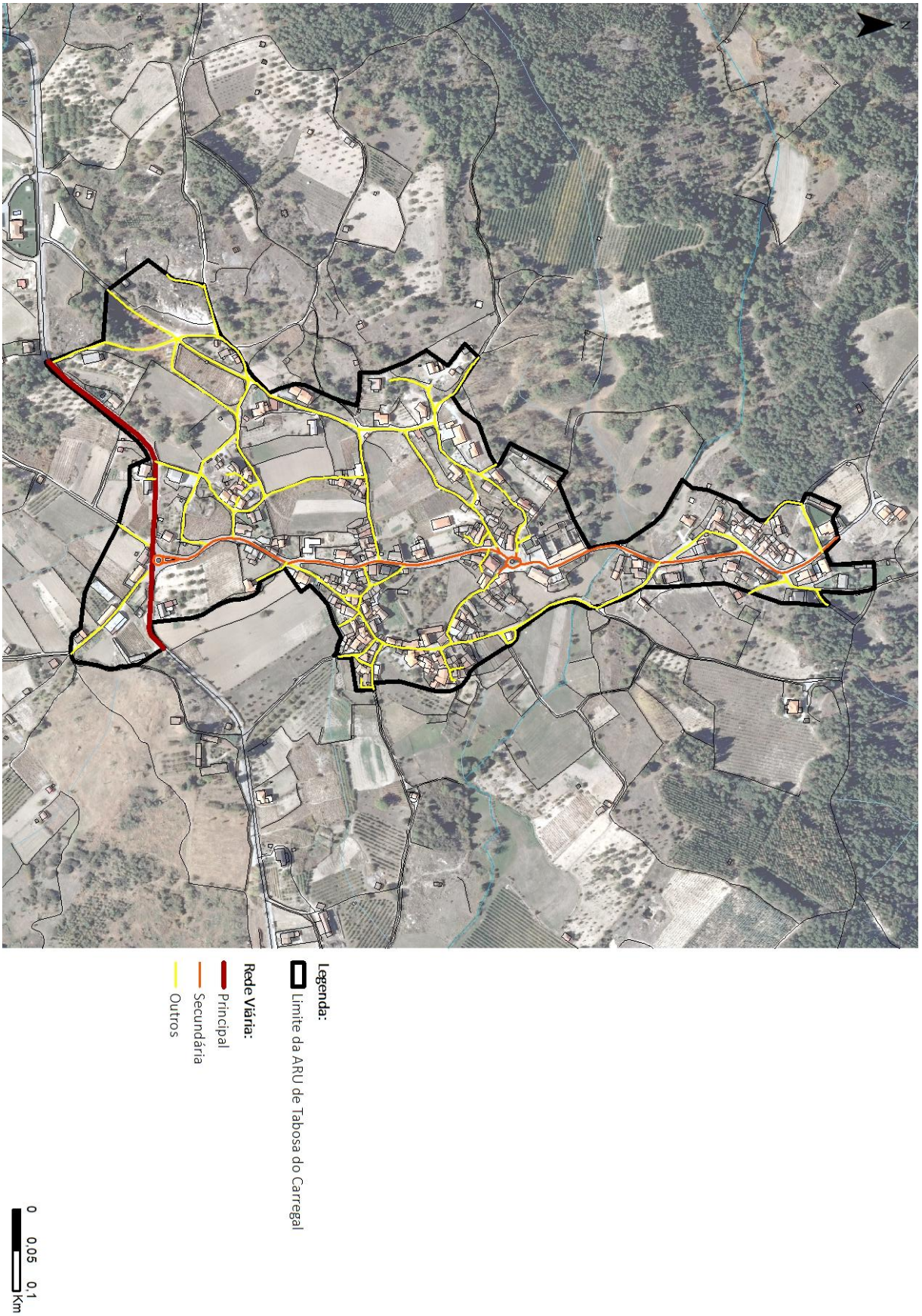

Figura 9 – Rede viária

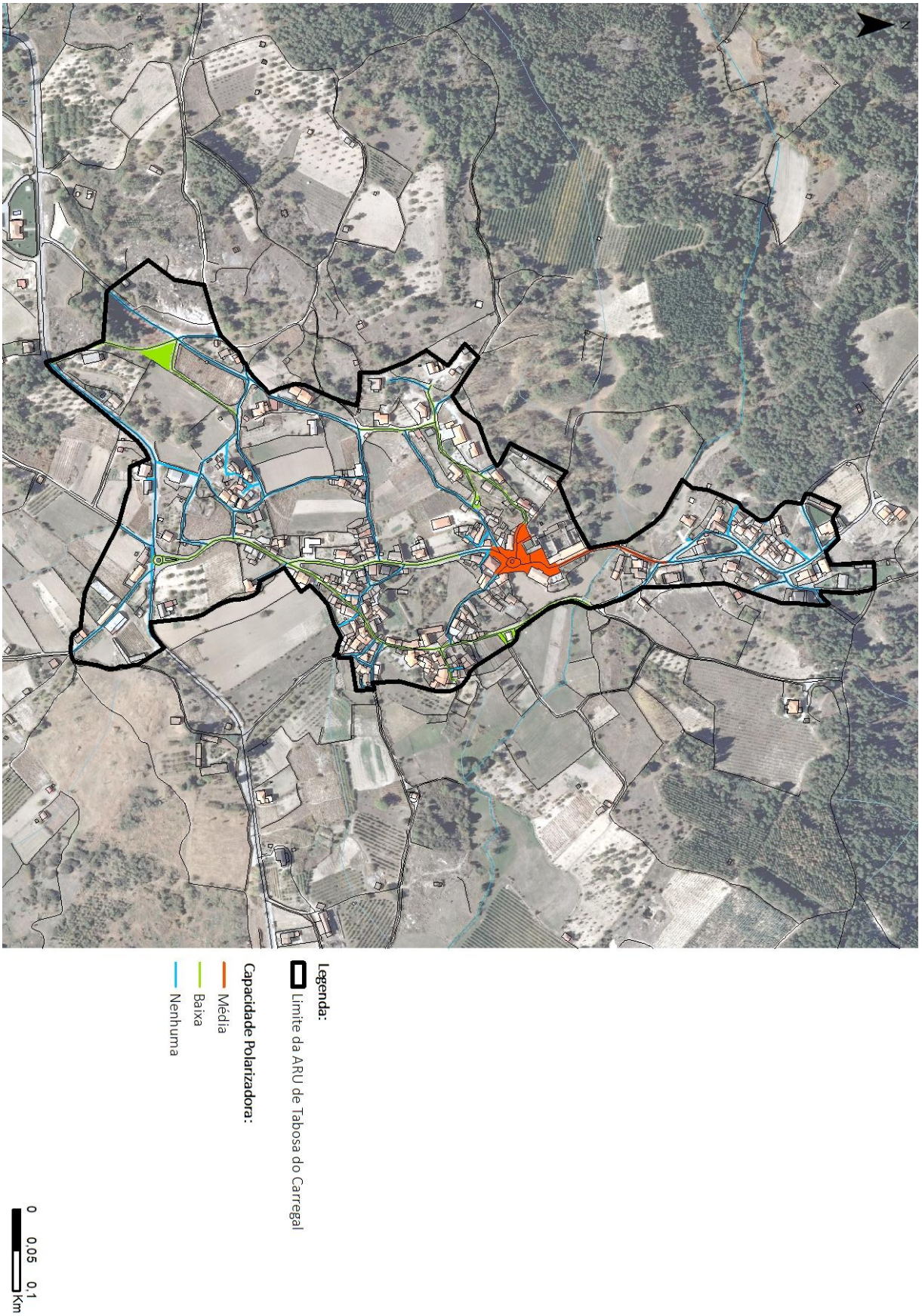

Figura 10 – Capacidade polarizadora do espaço público

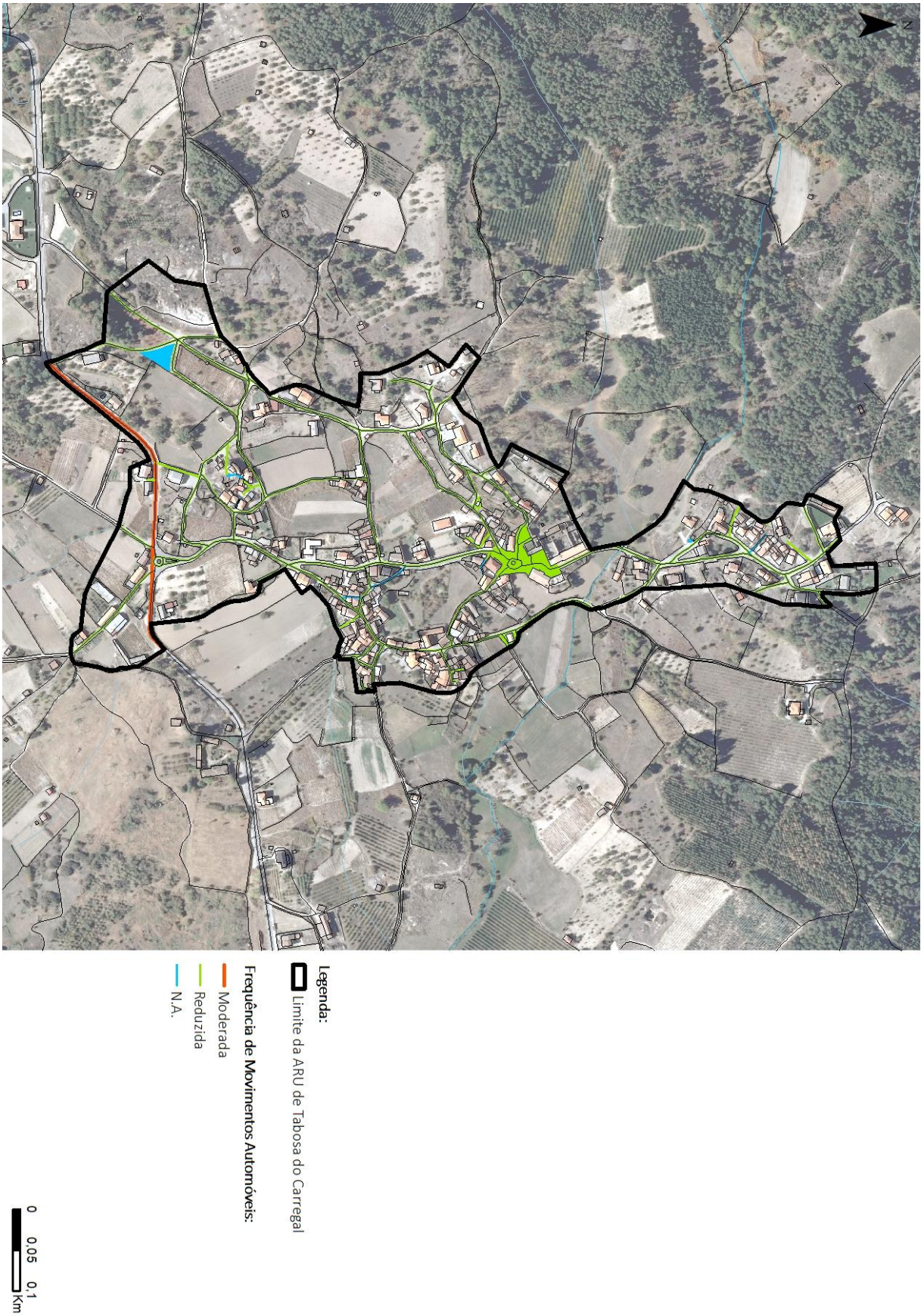

Figura 11 – Frequência dos Movimentos Automóveis

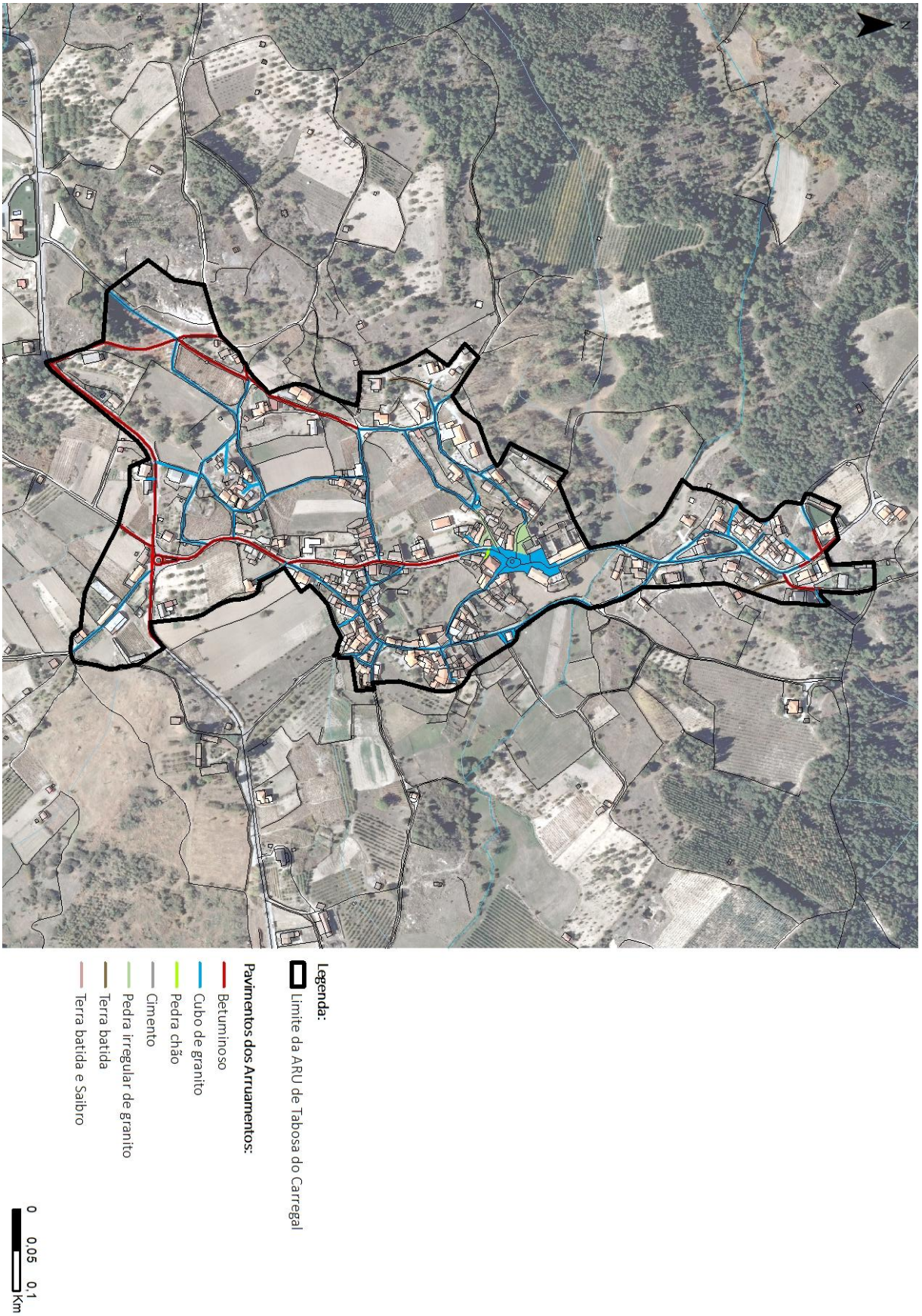

Figura 12 – Material dos Pavimentos dos Arruamentos

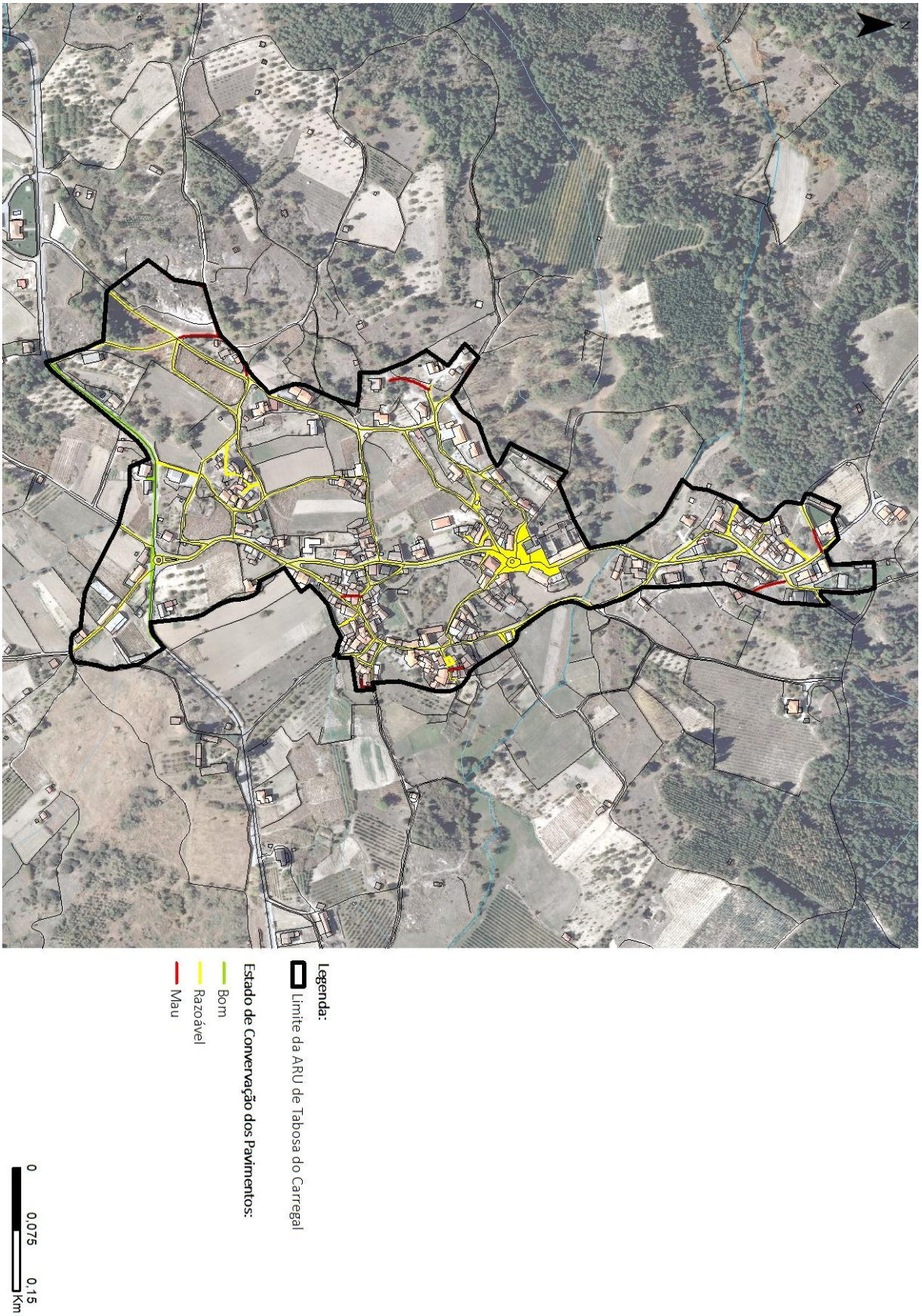

Figura 13 – Estado de Conservação dos Pavimentos dos Arruamentos

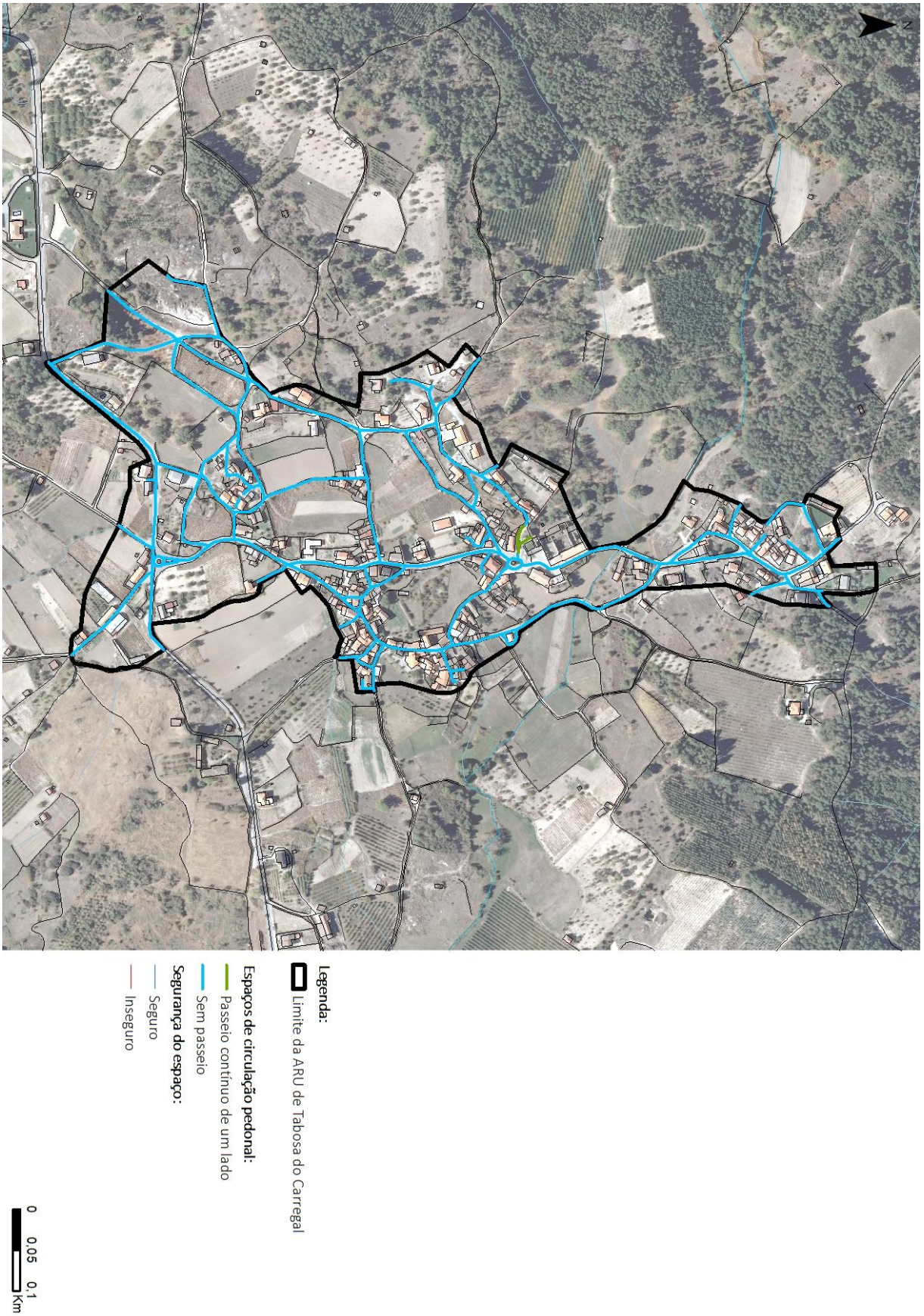

Figura 14 – Existência de passeios nos arruamentos

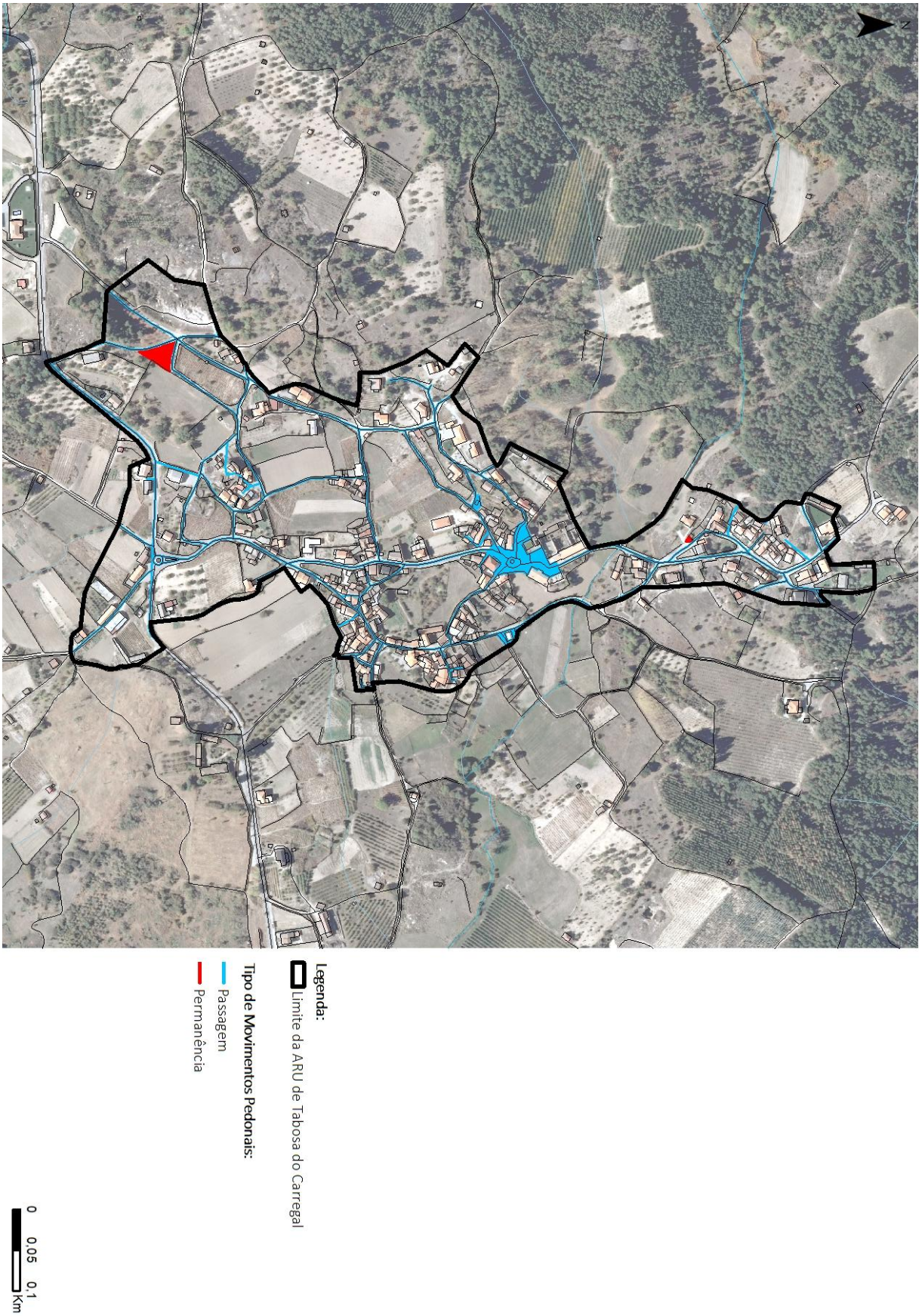

Figura 15 – Tipo de Movimentos Pedonais

2.2. Fichas de Caracterização do Edificado

IDENTIFICAÇÃO DO LOCAL:		Nº POLÍCIA:		EDIFÍCIO Nº:	1







ÉPOCA DE CONSTRUÇÃO	1951-1990	ESTADO DE CONSERVAÇÃO	MÉDIO
VALOR ARQUITETÓNICO	SEM QUALIDADE	TIPOLOGIA DO EDIFICADO	ISOLADO
Nº PISOS (acima da cota de soleira)	1 PISO	Nº PISOS(abaixo da cota de soleira)	0 PISOS

ÁREAS DE IMPLANTAÇÃO (Valor aproximado)	114 m2	ÁREAS DE CONSTRUÇÃO (Valor aproximado)	114 m2

CONSTRUÇÃO		MATERIAL		TIPO		COR	
ESTRUTURA		GRANITO		ALVENARIA			
REVESTIMENTO FACHADA		GRANITO	REBOCO	APARENTE	AREADO	NATURAL	BRANCO
VÃOS EXTERIORES	PORTAS	FERRO		PINTADO		VERMELHO	
	JANELAS						
	VARANDAS						
COBERTURA		TELHA CERÂMICA		2 ÁGUAS		BARRO	
ALTERAÇÕES							
ELEMENTOS DISSONANTES							

USO DO EDIFICADO					
	CAVE				
	R/CHÃO	ARRUMOS/OUTROS			
	1º PISO				
	2º PISO				
	RESTANTES				

FORMA DE OCUPAÇÃO	N.A.	REGIME DE PROPRIEDADE	DO PRÓPRIO	ENTIDADE PROPRIETÁRIA	PRIVADA

OBSERVAÇÕES

IDENTIFICAÇÃO DO LOCAL:	RUA DO BAIRRO NOVO	Nº POLÍCIA:	21	EDIFÍCIO Nº:	2







ÉPOCA DE CONSTRUÇÃO	1951-1990	ESTADO DE CONSERVAÇÃO	BOM
VALOR ARQUITETÓNICO	SEM QUALIDADE	TIPOLOGIA DO EDIFICADO	ISOLADO
Nº PISOS (acima da cota de soleira)	2 PISOS	Nº PISOS(abaixo da cota de soleira)	1 PISO

ÁREAS DE IMPLANTAÇÃO (Valor aproximado)	230 m2	ÁREAS DE CONSTRUÇÃO (Valor aproximado)	690 m2

CONSTRUÇÃO		MATERIAL	TIPO	COR
ESTRUTURA		BETÃO ARMADO	ALVENARIA	
REVESTIMENTO FACHADA		REBOCO	CARAPINHA	AMARELO
VÃOS EXTERIORES	PORTAS	ALUMÍNIO	TERMOLACADO	BRANCO
	JANELAS	ALUMÍNIO	TERMOLACADO	BRANCO
	VARANDAS	AÇO-INOX		
COBERTURA		TELHA CERÂMICA	2 ÁGUAS	BARRO
ALTERAÇÕES				
ELEMENTOS DISSONANTES				

USO DO EDIFICADO					
	CAVE	ARRUMOS/OUTROS			
	R/CHÃO	HABITACÃO			
	1º PISO	HABITACÃO			
	2º PISO				
	RESTANTES				

FORMA DE OCUPAÇÃO	PERMANENTE	REGIME DE PROPRIEDADE	DO PRÓPRIO	ENTIDADE PROPRIETÁRIA	PRIVADA

OBSERVAÇÕES
GARAGEM NA LATERAL

IDENTIFICAÇÃO DO LOCAL:	RUA DO BAIRRO NOVO	Nº POLÍCIA:		EDIFÍCIO Nº:	3







ÉPOCA DE CONSTRUÇÃO	1951-1990	ESTADO DE CONSERVAÇÃO	BOM
VALOR ARQUITETÓNICO	SEM QUALIDADE	TIPOLOGIA DO EDIFICADO	ISOLADO
Nº PISOS (acima da cota de soleira)	3 PISOS	Nº PISOS(abaixo da cota de soleira)	0 PISOS

ÁREAS DE IMPLANTAÇÃO (Valor aproximado)	217 m2	ÁREAS DE CONSTRUÇÃO (Valor aproximado)	651 m2

CONSTRUÇÃO		MATERIAL		TIPO		COR	
ESTRUTURA		BETÃO ARMADO		ALVENARIA			
REVESTIMENTO FACHADA		REBOCO	CERÂMICO	AREADO	AZULEJO	BRANCO	BORDEAUX
VÃOS EXTERIORES	PORTAS	ALUMÍNIO		TERMOLACADO		BRANCO	
	JANELAS	ALUMÍNIO		TERMOLACADO		BRANCO	
	VARANDAS						
COBERTURA		TELHA DE BETÃO		2 ÁGUAS		CINZA	
ALTERAÇÕES							
ELEMENTOS DISSONANTES		ANTENA					

USO DO EDIFICADO					
	CAVE				
	R/CHÃO	HABITACÃO			
	1º PISO	HABITACÃO			
	2º PISO	HABITACÃO			
	RESTANTES				

FORMA DE OCUPAÇÃO	PERMANENTE	REGIME DE PROPRIEDADE	DO PRÓPRIO	ENTIDADE PROPRIETÁRIA	PRIVADA

OBSERVAÇÕES
ANEXO NA TRASEIRA

IDENTIFICAÇÃO DO LOCAL:	RUA DO BAIRRO NOVO	Nº POLÍCIA:	18	EDIFÍCIO Nº:	4







ÉPOCA DE CONSTRUÇÃO	1951-1990	ESTADO DE CONSERVAÇÃO	BOM
VALOR ARQUITETÓNICO	SEM QUALIDADE	TIPOLOGIA DO EDIFICADO	ISOLADO
Nº PISOS (acima da cota de soleira)	2 PISOS	Nº PISOS(abaixo da cota de soleira)	1 PISO

ÁREAS DE IMPLANTAÇÃO (Valor aproximado)	196 m2	ÁREAS DE CONSTRUÇÃO (Valor aproximado)	588 m2

CONSTRUÇÃO		MATERIAL	TIPO	COR
ESTRUTURA		BETÃO ARMADO	ALVENARIA	
REVESTIMENTO FACHADA		REBOCO	AREADO	ROSA
VÃOS EXTERIORES	PORTAS	ALUMÍNIO	TERMOLACADO	CASTANHO
	JANELAS	ALUMÍNIO	TERMOLACADO	CASTANHO
	VARANDAS			
COBERTURA		TELHA CERÂMICA	2 ÁGUAS	BARRO
ALTERAÇÕES				
ELEMENTOS DISSONANTES		ANTENA		

USO DO EDIFICADO					
	CAVE	ARRUMOS/OUTROS			
	R/CHÃO	HABITACÃO			
	1º PISO	HABITACÃO			
	2º PISO				
	RESTANTES				

FORMA DE OCUPAÇÃO	PERMANENTE	REGIME DE PROPRIEDADE	DO PRÓPRIO	ENTIDADE PROPRIETÁRIA	PRIVADA

OBSERVAÇÕES
PISCINA NA LATERAL
ANEXO NA TRASEIRA

IDENTIFICAÇÃO DO LOCAL:	RUA DO BAIRRO NOVO	Nº POLÍCIA:	16	EDIFÍCIO Nº:	5







ÉPOCA DE CONSTRUÇÃO	1951-1990	ESTADO DE CONSERVAÇÃO	BOM
VALOR ARQUITETÓNICO	SEM QUALIDADE	TIPOLOGIA DO EDIFICADO	ISOLADO
Nº PISOS (acima da cota de soleira)	3 PISOS	Nº PISOS(abaixo da cota de soleira)	0 PISOS

ÁREAS DE IMPLANTAÇÃO (Valor aproximado)	154 m2	ÁREAS DE CONSTRUÇÃO (Valor aproximado)	462 m2

CONSTRUÇÃO		MATERIAL		TIPO		COR	
ESTRUTURA		BETÃO ARMADO		ALVENARIA			
REVESTIMENTO FACHADA		REBOCO		AREADO		SALMÃO	
VÃOS EXTERIORES	PORTAS	ALUMÍNIO	ALUMÍNIO	TERMOLACADO	TERMOLACADO	CASTANHO	BRANCO
	JANELAS	ALUMÍNIO	ALUMÍNIO	TERMOLACADO	TERMOLACADO	CASTANHO	BRANCO
	VARANDAS	ALUMÍNIO	ALUMÍNIO	TERMOLACADO	TERMOLACADO	CASTANHO	BRANCO
COBERTURA		TELHA CERÂMICA		2 ÁGUAS		BARRO	
ALTERAÇÕES							
ELEMENTOS DISSONANTES		ANTENA					

USO DO EDIFICADO					
	CAVE				
	R/CHÃO	ARRUMOS/OUTROS	ESTACIONAMENTO		
	1º PISO	HABITACÃO			
	2º PISO	HABITACÃO			
	RESTANTES				

FORMA DE OCUPAÇÃO	PERMANENTE	REGIME DE PROPRIEDADE	DO PRÓPRIO	ENTIDADE PROPRIETÁRIA	PRIVADA

OBSERVAÇÕES
ANEXO NA TRASEIRA

IDENTIFICAÇÃO DO LOCAL:	RUA DO BAIRRO NOVO	Nº POLÍCIA:		EDIFÍCIO Nº:	6







ÉPOCA DE CONSTRUÇÃO	1951-1990	ESTADO DE CONSERVAÇÃO	BOM
VALOR ARQUITETÓNICO	SEM QUALIDADE	TIPOLOGIA DO EDIFICADO	ISOLADO
Nº PISOS (acima da cota de soleira)	3 PISOS	Nº PISOS(abaixo da cota de soleira)	1 PISO

ÁREAS DE IMPLANTAÇÃO (Valor aproximado)	218 m2	ÁREAS DE CONSTRUÇÃO (Valor aproximado)	872 m2

CONSTRUÇÃO		MATERIAL	TIPO	COR
ESTRUTURA		BETÃO ARMADO	ALVENARIA	
REVESTIMENTO FACHADA		REBOCO	CAPOTO	POR PINTAR
VÃOS EXTERIORES	PORTAS	ALUMÍNIO	ANODIZADO	BRONZE
	JANELAS	ALUMÍNIO	ANODIZADO	BRONZE
	VARANDAS	ALUMÍNIO	TERMOLACADO	CASTANHO
COBERTURA		TELHA DE BETÃO	2 ÁGUAS	PRETO
ALTERAÇÕES				
ELEMENTOS DISSONANTES		ANTENA		

USO DO EDIFICADO					
	CAVE	ARRUMOS/OUTROS			
	R/CHÃO	HABITACÃO	ESTACIONAMENTO		
	1º PISO	HABITACÃO			
	2º PISO	HABITACÃO			
	RESTANTES				

FORMA DE OCUPAÇÃO	EM CONSTRUÇÃO	REGIME DE PROPRIEDADE	DO PRÓPRIO	ENTIDADE PROPRIETÁRIA	PRIVADA

OBSERVAÇÕES
EDIFÍCIO EM REABILITAÇÃO

IDENTIFICAÇÃO DO LOCAL:	RUA DO BAIRRO NOVO	Nº POLÍCIA:		EDIFÍCIO Nº:	7







ÉPOCA DE CONSTRUÇÃO	1951-1990	ESTADO DE CONSERVAÇÃO	BOM
VALOR ARQUITETÓNICO	SEM QUALIDADE	TIPOLOGIA DO EDIFICADO	ISOLADO
Nº PISOS (acima da cota de soleira)	2 PISOS	Nº PISOS(abaixo da cota de soleira)	0 PISOS

ÁREAS DE IMPLANTAÇÃO (Valor aproximado)	62 m2	ÁREAS DE CONSTRUÇÃO (Valor aproximado)	124 m2

CONSTRUÇÃO		MATERIAL	TIPO	COR
ESTRUTURA		BETÃO ARMADO	ALVENARIA	
REVESTIMENTO FACHADA		REBOCO	AREADO	BRANCO
VÃOS EXTERIORES	PORTAS	ALUMÍNIO	TERMOLACADO	VERDE
	JANELAS	ALUMÍNIO	TERMOLACADO	VERDE
	VARANDAS			
COBERTURA		TELHA CERÂMICA	2 ÁGUAS	BARRO
ALTERAÇÕES				
ELEMENTOS DISSONANTES		ANTENA E AR CONDICIONADO		

USO DO EDIFICADO					
	CAVE	ARRUMOS/OUTROS			
	R/CHÃO	HABITACÃO			
	1º PISO	HABITACÃO			
	2º PISO				
	RESTANTES				

FORMA DE OCUPAÇÃO	PERMANENTE	REGIME DE PROPRIEDADE	DO PRÓPRIO	ENTIDADE PROPRIETÁRIA	PRIVADA

OBSERVAÇÕES
ANEXO NA TRASEIRA

IDENTIFICAÇÃO DO LOCAL:	RUA DO BAIRRO NOVO	Nº POLÍCIA:	10	EDIFÍCIO Nº:	8







ÉPOCA DE CONSTRUÇÃO	1951-1990	ESTADO DE CONSERVAÇÃO	MÉDIO
VALOR ARQUITETÓNICO	SEM QUALIDADE	TIPOLOGIA DO EDIFICADO	ISOLADO
Nº PISOS (acima da cota de soleira)	2 PISOS	Nº PISOS(abaixo da cota de soleira)	0 PISOS

ÁREAS DE IMPLANTAÇÃO (Valor aproximado)	121 m2	ÁREAS DE CONSTRUÇÃO (Valor aproximado)	242 m2

CONSTRUÇÃO		MATERIAL	TIPO	COR
ESTRUTURA		BETÃO ARMADO	ALVENARIA	
REVESTIMENTO FACHADA		REBOCO	AREADO	BRANCO
VÃOS EXTERIORES	PORTAS	ALUMÍNIO	TERMOLACADO	BRANCO
	JANELAS	ALUMÍNIO	TERMOLACADO	BRANCO
	VARANDAS			
COBERTURA		TELHA CERÂMICA	2 ÁGUAS	BARRO
ALTERAÇÕES				
ELEMENTOS DISSONANTES		ANTENA		

USO DO EDIFICADO					
	CAVE				
	R/CHÃO	HABITACÃO			
	1º PISO	HABITACÃO			
	2º PISO				
	RESTANTES				

FORMA DE OCUPAÇÃO	DEVOLUTO	REGIME DE PROPRIEDADE	DO PRÓPRIO	ENTIDADE PROPRIETÁRIA	PRIVADA

OBSERVAÇÕES
GARAGEM NA LATERAL

IDENTIFICAÇÃO DO LOCAL:	RUA DO BAIRRO NOVO	Nº POLÍCIA:	6	EDIFÍCIO Nº:	9







ÉPOCA DE CONSTRUÇÃO	1951-1990	ESTADO DE CONSERVAÇÃO	MÉDIO
VALOR ARQUITETÓNICO	SEM QUALIDADE	TIPOLOGIA DO EDIFICADO	ISOLADO
Nº PISOS (acima da cota de soleira)	2 PISOS	Nº PISOS(abaixo da cota de soleira)	0 PISOS

ÁREAS DE IMPLANTAÇÃO (Valor aproximado)	191 m2	ÁREAS DE CONSTRUÇÃO (Valor aproximado)	382 m2

CONSTRUÇÃO		MATERIAL		TIPO		COR	
ESTRUTURA		BETÃO ARMADO		ALVENARIA			
REVESTIMENTO FACHADA		REBOCO		AREADO		OCRE	
VÃOS EXTERIORES	PORTAS	ALUMÍNIO		TERMOLACADO		CASTANHO	
	JANELAS	ALUMÍNIO		TERMOLACADO		BRANCO	
	VARANDAS	ALUMÍNIO	ALUMÍNIO	TERMOLACADO	TERMOLACADO	CASTANHO	BRANCO
COBERTURA		TELHA CERÂMICA	TELHA CERÂMICA	2 ÁGUAS	3 ÁGUAS	BARRO	BARRO
ALTERAÇÕES							
ELEMENTOS DISSONANTES		ANTENA					

USO DO EDIFICADO					
	CAVE				
	R/CHÃO	HABITACÃO	ESTACIONAMENTO		
	1º PISO	HABITACÃO			
	2º PISO				
	RESTANTES				

FORMA DE OCUPAÇÃO	PERMANENTE	REGIME DE PROPRIEDADE	DO PRÓPRIO	ENTIDADE PROPRIETÁRIA	PRIVADA

OBSERVAÇÕES
GARAGEM NA LATERAL
ANEXO NA TRASEIRA

IDENTIFICAÇÃO DO LOCAL:	RUA DO BAIRRO NOVO	Nº POLÍCIA:		EDIFÍCIO Nº:	10







ÉPOCA DE CONSTRUÇÃO	1951-1990	ESTADO DE CONSERVAÇÃO	MÉDIO
VALOR ARQUITETÓNICO	SEM QUALIDADE	TIPOLOGIA DO EDIFICADO	ISOLADO
Nº PISOS (acima da cota de soleira)	3 PISOS	Nº PISOS(abaixo da cota de soleira)	0 PISOS

ÁREAS DE IMPLANTAÇÃO (Valor aproximado)	170 m2	ÁREAS DE CONSTRUÇÃO (Valor aproximado)	510 m2

CONSTRUÇÃO		MATERIAL		TIPO		COR	
ESTRUTURA		BETÃO ARMADO		ALVENARIA			
REVESTIMENTO FACHADA		REBOCO		CARAPINHA		CINZA	
VÃOS EXTERIORES	PORTAS	FERRO	FERRO	PINTADO	PINTADO	PRETO	VERMELHO
	JANELAS	ALUMÍNIO	ALUMÍNIO	TERMOLACADO	ANODIZADO	BRANCO	NATURAL
	VARANDAS	BETÃO		APARENTE		NATURAL	
COBERTURA		TELHA DE BETÃO		2 ÁGUAS		PRETO	
ALTERAÇÕES							
ELEMENTOS DISSONANTES		ANTENA E COBERTO					

USO DO EDIFICADO					
	CAVE				
	R/CHÃO	ARRUMOS/OUTROS	ESTACIONAMENTO		
	1º PISO	HABITACÃO			
	2º PISO	HABITACÃO			
	RESTANTES				

FORMA DE OCUPAÇÃO	PERMANENTE	REGIME DE PROPRIEDADE	DO PRÓPRIO	ENTIDADE PROPRIETÁRIA	PRIVADA

OBSERVAÇÕES
ANEXO NA LATERAL
ANEXO NA TRASEIRA

IDENTIFICAÇÃO DO LOCAL:	RUA DA IGREJA	Nº POLÍCIA:	2	EDIFÍCIO Nº:	11







ÉPOCA DE CONSTRUÇÃO	1951-1990	ESTADO DE CONSERVAÇÃO	BOM
VALOR ARQUITETÓNICO	SEM QUALIDADE	TIPOLOGIA DO EDIFICADO	ISOLADO
Nº PISOS (acima da cota de soleira)	2 PISOS	Nº PISOS(abaixo da cota de soleira)	0 PISOS

ÁREAS DE IMPLANTAÇÃO (Valor aproximado)	250 m2	ÁREAS DE CONSTRUÇÃO (Valor aproximado)	500 m2

CONSTRUÇÃO		MATERIAL	TIPO	COR
ESTRUTURA		BETÃO ARMADO	ALVENARIA	
REVESTIMENTO FACHADA		REBOCO	AREADO	BRANCO
VÃOS EXTERIORES	PORTAS	ALUMÍNIO	TERMOLACADO	BRANCO
	JANELAS	ALUMÍNIO	TERMOLACADO	BRANCO
	VARANDAS			
COBERTURA		TELHA CERÂMICA	2 ÁGUAS	BARRO
ALTERAÇÕES				
ELEMENTOS DISSONANTES		ANTENA		

USO DO EDIFICADO					
	CAVE				
	R/CHÃO	HABITACÃO			
	1º PISO	HABITACÃO			
	2º PISO				
	RESTANTES				

FORMA DE OCUPAÇÃO	PERMANENTE	REGIME DE PROPRIEDADE	DO PRÓPRIO	ENTIDADE PROPRIETÁRIA	PRIVADA

OBSERVAÇÕES
ANEXO NA TRASEIRA

IDENTIFICAÇÃO DO LOCAL:		Nº POLÍCIA:		EDIFÍCIO Nº:	12







ÉPOCA DE CONSTRUÇÃO	1951-1990	ESTADO DE CONSERVAÇÃO	BOM
VALOR ARQUITETÓNICO	SEM QUALIDADE	TIPOLOGIA DO EDIFICADO	ISOLADO
Nº PISOS (acima da cota de soleira)	2 PISOS	Nº PISOS(abaixo da cota de soleira)	0 PISOS

ÁREAS DE IMPLANTAÇÃO (Valor aproximado)	180 m2	ÁREAS DE CONSTRUÇÃO (Valor aproximado)	360 m2

CONSTRUÇÃO		MATERIAL	TIPO	COR
ESTRUTURA		BETÃO ARMADO	ALVENARIA	
REVESTIMENTO FACHADA		REBOCO	AREADO	BRANCO
VÃOS EXTERIORES	PORTAS	ALUMÍNIO	TERMOLACADO	BRANCO
	JANELAS	ALUMÍNIO	TERMOLACADO	BRANCO
	VARANDAS			
COBERTURA		TELHA CERÂMICA	2 ÁGUAS	BARRO
ALTERAÇÕES				
ELEMENTOS DISSONANTES		ANTENA E PAINÉIS SOLARES		

USO DO EDIFICADO					
	CAVE				
	R/CHÃO	HABITACÃO			
	1º PISO	HABITACÃO			
	2º PISO				
	RESTANTES				

FORMA DE OCUPAÇÃO	PERMANENTE	REGIME DE PROPRIEDADE	DO PRÓPRIO	ENTIDADE PROPRIETÁRIA	PRIVADA

OBSERVAÇÕES
ANEXO NA TRASEIRA

IDENTIFICAÇÃO DO LOCAL:		Nº POLÍCIA:	3	EDIFÍCIO Nº:	13







ÉPOCA DE CONSTRUÇÃO	1951-1990	ESTADO DE CONSERVAÇÃO	MÉDIO
VALOR ARQUITETÓNICO	SEM QUALIDADE	TIPOLOGIA DO EDIFICADO	AGRUPADO
Nº PISOS (acima da cota de soleira)	2 PISOS	Nº PISOS(abaixo da cota de soleira)	0 PISOS

ÁREAS DE IMPLANTAÇÃO	(Valor aproximado)	63 m2	ÁREAS DE CONSTRUÇÃO	(Valor aproximado)	126 m2

CONSTRUÇÃO		MATERIAL		TIPO		COR	
ESTRUTURA		BETÃO ARMADO		ALVENARIA			
REVESTIMENTO FACHADA		REBOCO	REBOCO	AREADO	AREADO	AMARELO	POR PINTAR
VÃOS EXTERIORES	PORTAS	ALUMÍNIO		ANODIZADO		NATURAL	
	JANELAS	ALUMÍNIO	ALUMÍNIO	ANODIZADO	ANODIZADO	NATURAL	BRONZE
	VARANDAS						
COBERTURA		TELHA CERÂMICA	CHAPA SANDWICH	3 ÁGUAS	1 ÁGUA	BARRO	VERMELHO
ALTERAÇÕES	AMPLIACÃO	REBOCO	REBOCO			POR PINTAR	POR PINTAR
ELEMENTOS DISSONANTES		ANTENA					

USO DO EDIFICADO					
	CAVE				
	R/CHÃO	HABITACÃO			
	1º PISO	HABITACÃO			
	2º PISO				
	RESTANTES				

FORMA DE OCUPAÇÃO	PERMANENTE	REGIME DE PROPRIEDADE	DO PRÓPRIO	ENTIDADE PROPRIETÁRIA	PRIVADA

OBSERVAÇÕES

IDENTIFICAÇÃO DO LOCAL:		Nº POLÍCIA:	5	EDIFÍCIO Nº:	14







ÉPOCA DE CONSTRUÇÃO	1951-1990	ESTADO DE CONSERVAÇÃO	MAU
VALOR ARQUITETÓNICO	SEM QUALIDADE	TIPOLOGIA DO EDIFICADO	AGRUPADO
Nº PISOS (acima da cota de soleira)	2 PISOS	Nº PISOS(abaixo da cota de soleira)	0 PISOS

ÁREAS DE IMPLANTAÇÃO (Valor aproximado)	176 m2	ÁREAS DE CONSTRUÇÃO (Valor aproximado)	352 m2

CONSTRUÇÃO		MATERIAL		TIPO		COR	
ESTRUTURA		BETÃO ARMADO		ALVENARIA			
REVESTIMENTO FACHADA		REBOCO	REBOCO	AREADO	AREADO	AMARELO	BRANCO
VÃOS EXTERIORES	PORTAS	FERRO	ALUMÍNIO	PINTADO	ANODIZADO	CASTANHO	NATURAL
	JANELAS	FERRO	ALUMÍNIO	PINTADO	ANODIZADO	CASTANHO	NATURAL
	VARANDAS	FERRO		PINTADO		BRANCO	
COBERTURA		TELHA CERÂMICA		6 ÁGUAS		BARRO	
ALTERAÇÕES							
ELEMENTOS DISSONANTES		ANTENA					

USO DO EDIFICADO					
	CAVE				
	R/CHÃO	HABITACÃO			
	1º PISO	HABITACÃO			
	2º PISO				
	RESTANTES				

FORMA DE OCUPAÇÃO	PERMANENTE	REGIME DE PROPRIEDADE	DO PRÓPRIO	ENTIDADE PROPRIETÁRIA	PRIVADA

OBSERVAÇÕES
GARAGEM NA FRENTE

IDENTIFICAÇÃO DO LOCAL:		Nº POLÍCIA:		EDIFÍCIO Nº:	15







ÉPOCA DE CONSTRUÇÃO	1951-1990	ESTADO DE CONSERVAÇÃO	MAU
VALOR ARQUITETÓNICO	SEM QUALIDADE	TIPOLOGIA DO EDIFICADO	AGRUPADO
Nº PISOS (acima da cota de soleira)	2 PISOS	Nº PISOS(abaixo da cota de soleira)	0 PISOS

ÁREAS DE IMPLANTAÇÃO (Valor aproximado)	169 m2	ÁREAS DE CONSTRUÇÃO (Valor aproximado)	338 m2

CONSTRUÇÃO		MATERIAL		TIPO		COR	
ESTRUTURA		GRANITO	BETÃO ARMADO	ALVENARIA			
REVESTIMENTO FACHADA		GRANITO	REBOCO	PINTADO	AREADO	BRANCO	BRANCO
VÃOS EXTERIORES	PORTAS	ALUMÍNIO	MADEIRA	TERMOLACADO	PINTADO	BRANCO	VERDE
	JANELAS	ALUMÍNIO	MADEIRA	TERMOLACADO	PINTADO	BRANCO	VERDE
	VARANDAS						
COBERTURA		TELHA CERÂMICA	TELHA CERÂMICA	2 ÁGUAS	2 ÁGUAS	BARRO	BARRO
ALTERAÇÕES							
ELEMENTOS DISSONANTES		ANTENA					

USO DO EDIFICADO	
	CAVE
	R/CHÃO: ARRUMOS/OUTROS
	1º PISO: HABITACÃO
	2º PISO
	RESTANTES

FORMA DE OCUPAÇÃO	DEVOLUTO	REGIME DE PROPRIEDADE	DO PRÓPRIO	ENTIDADE PROPRIETÁRIA	PRIVADA

OBSERVAÇÕES
ANEXO NA TRASEIRA

IDENTIFICAÇÃO DO LOCAL:		Nº POLÍCIA:		EDIFÍCIO Nº:	16







ÉPOCA DE CONSTRUÇÃO	1951-1990	ESTADO DE CONSERVAÇÃO	MAU
VALOR ARQUITETÓNICO	SEM QUALIDADE	TIPOLOGIA DO EDIFICADO	ISOLADO
Nº PISOS (acima da cota de soleira)	1 PISO	Nº PISOS(abaixo da cota de soleira)	0 PISOS

ÁREAS DE IMPLANTAÇÃO (Valor aproximado)	79 m2	ÁREAS DE CONSTRUÇÃO (Valor aproximado)	79 m2

CONSTRUÇÃO		MATERIAL	TIPO	COR
ESTRUTURA		BETÃO ARMADO	ALVENARIA	
REVESTIMENTO FACHADA		S/R		POR PINTAR
VÃOS EXTERIORES	PORTAS	MADEIRA	PINTADO	CASTANHO
	JANELAS	FERRO	PINTADO	BRANCO
	VARANDAS			
COBERTURA		TELHA CERÂMICA	2 ÁGUAS	BARRO
ALTERAÇÕES				
ELEMENTOS DISSONANTES				

USO DO EDIFICADO					
	CAVE				
	R/CHÃO	ARRUMOS/OUTROS			
	1º PISO				
	2º PISO				
	RESTANTES				

FORMA DE OCUPAÇÃO	N.A.	REGIME DE PROPRIEDADE	DO PRÓPRIO	ENTIDADE PROPRIETÁRIA	PRIVADA

OBSERVAÇÕES

IDENTIFICAÇÃO DO LOCAL:		Nº POLÍCIA:		EDIFÍCIO Nº:	17







ÉPOCA DE CONSTRUÇÃO	1951-1990	ESTADO DE CONSERVAÇÃO	MAU
VALOR ARQUITETÓNICO	SEM QUALIDADE	TIPOLOGIA DO EDIFICADO	ISOLADO
Nº PISOS (acima da cota de soleira)	1 PISO	Nº PISOS(abaixo da cota de soleira)	0 PISOS

ÁREAS DE IMPLANTAÇÃO (Valor aproximado)	72 m2	ÁREAS DE CONSTRUÇÃO (Valor aproximado)	72 m2

CONSTRUÇÃO		MATERIAL	TIPO	COR
ESTRUTURA		BETÃO ARMADO	ALVENARIA	
REVESTIMENTO FACHADA		S/R		POR PINTAR
VÃOS EXTERIORES	PORTAS			
	JANELAS			
	VARANDAS			
COBERTURA		BETÃO	PLANA	CINZA
ALTERAÇÕES				
ELEMENTOS DISSONANTES				

USO DO EDIFICADO					
	CAVE				
	R/CHÃO	ARRUMOS/OUTROS			
	1º PISO				
	2º PISO				
	RESTANTES				

FORMA DE OCUPAÇÃO	N.A.	REGIME DE PROPRIEDADE	DO PRÓPRIO	ENTIDADE PROPRIETÁRIA	PRIVADA

OBSERVAÇÕES

IDENTIFICAÇÃO DO LOCAL:		Nº POLÍCIA:		EDIFÍCIO Nº:	18







ÉPOCA DE CONSTRUÇÃO	1951-1990	ESTADO DE CONSERVAÇÃO	MAU
VALOR ARQUITETÓNICO	SEM QUALIDADE	TIPOLOGIA DO EDIFICADO	ISOLADO
Nº PISOS (acima da cota de soleira)	1 PISO	Nº PISOS(abaixo da cota de soleira)	0 PISOS

ÁREAS DE IMPLANTAÇÃO (Valor aproximado)	54 m2	ÁREAS DE CONSTRUÇÃO (Valor aproximado)	54 m2

CONSTRUÇÃO		MATERIAL	TIPO	COR
ESTRUTURA		BETÃO ARMADO	ALVENARIA	
REVESTIMENTO FACHADA		S/R		POR PINTAR
VÃOS EXTERIORES	PORTAS	FERRO	PINTADO	BORDEAUX
	JANELAS			
	VARANDAS			
COBERTURA		BETÃO	1 ÁGUA	CINZA
ALTERAÇÕES				
ELEMENTOS DISSONANTES				

USO DO EDIFICADO					
	CAVE				
	R/CHÃO	ARRUMOS/OUTROS			
	1º PISO				
	2º PISO				
	RESTANTES				

FORMA DE OCUPAÇÃO	N.A.	REGIME DE PROPRIEDADE	DO PRÓPRIO	ENTIDADE PROPRIETÁRIA	PRIVADA

OBSERVAÇÕES

IDENTIFICAÇÃO DO LOCAL:		Nº POLÍCIA:	9	EDIFÍCIO Nº:	19







ÉPOCA DE CONSTRUÇÃO	1951-1990	ESTADO DE CONSERVAÇÃO	BOM
VALOR ARQUITETÓNICO	SEM QUALIDADE	TIPOLOGIA DO EDIFICADO	AGRUPADO
Nº PISOS (acima da cota de soleira)	2 PISOS	Nº PISOS(abaixo da cota de soleira)	0 PISOS

ÁREAS DE IMPLANTAÇÃO (Valor aproximado)	98 m2	ÁREAS DE CONSTRUÇÃO (Valor aproximado)	196 m2

CONSTRUÇÃO		MATERIAL		TIPO		COR	
ESTRUTURA		GRANITO	BETÃO ARMADO	ALVENARIA			
REVESTIMENTO FACHADA		GRANITO	REBOCO	APARENTE	AREADO	NATURAL	AMARELO
VÃOS EXTERIORES	PORTAS	ALUMÍNIO		TERMOLACADO		BRANCO	
	JANELAS	ALUMÍNIO		TERMOLACADO		BRANCO	
	VARANDAS	ALUMÍNIO		TERMOLACADO		BRANCO	
COBERTURA		TELHA CERÂMICA		4 ÁGUAS		BARRO	
ALTERAÇÕES							
ELEMENTOS DISSONANTES		ANTENA					

USO DO EDIFICADO					
	CAVE				
	R/CHÃO	HABITACÃO			
	1º PISO	HABITACÃO			
	2º PISO				
	RESTANTES				

FORMA DE OCUPAÇÃO	PERMANENTE	REGIME DE PROPRIEDADE	DO PRÓPRIO	ENTIDADE PROPRIETÁRIA	PRIVADA

OBSERVAÇÕES
ANEXO NA LATERAL

IDENTIFICAÇÃO DO LOCAL:		Nº POLÍCIA:	11	EDIFÍCIO Nº:	20







ÉPOCA DE CONSTRUÇÃO	1951-1990	ESTADO DE CONSERVAÇÃO	BOM
VALOR ARQUITETÓNICO	SEM QUALIDADE	TIPOLOGIA DO EDIFICADO	AGRUPADO
Nº PISOS (acima da cota de soleira)	2 PISOS	Nº PISOS(abaixo da cota de soleira)	0 PISOS

ÁREAS DE IMPLANTAÇÃO (Valor aproximado)	130 m2	ÁREAS DE CONSTRUÇÃO (Valor aproximado)	260 m2

CONSTRUÇÃO		MATERIAL		TIPO		COR	
ESTRUTURA		GRANITO	BETÃO ARMADO	ALVENARIA			
REVESTIMENTO FACHADA		GRANITO	REBOCO	APARENTE	AREADO	NATURAL	ROSA
VÃOS EXTERIORES	PORTAS	ALUMÍNIO		ANODIZADO		NATURAL	
	JANELAS	ALUMÍNIO		ANODIZADO		NATURAL	
	VARANDAS	FERRO		PINTADO		BRANCO	
COBERTURA		TELHA CERÂMICA		3 ÁGUAS		BARRO	
ALTERAÇÕES							
ELEMENTOS DISSONANTES		ANTENA					

USO DO EDIFICADO					
	CAVE				
	R/CHÃO	ARRUMOS/OUTROS			
	1º PISO	HABITACÃO			
	2º PISO				
	RESTANTES				

FORMA DE OCUPAÇÃO	PERMANENTE	REGIME DE PROPRIEDADE	DO PRÓPRIO	ENTIDADE PROPRIETÁRIA	PRIVADA

OBSERVAÇÕES
ANEXO NA TRASEIRA

IDENTIFICAÇÃO DO LOCAL:	RUA DO BAIRRO NOVO	Nº POLÍCIA:	15	EDIFÍCIO Nº:	21







ÉPOCA DE CONSTRUÇÃO	1951-1990	ESTADO DE CONSERVAÇÃO	BOM
VALOR ARQUITETÓNICO	SEM QUALIDADE	TIPOLOGIA DO EDIFICADO	AGRUPADO
Nº PISOS (acima da cota de soleira)	2 PISOS	Nº PISOS(abaixo da cota de soleira)	0 PISOS

ÁREAS DE IMPLANTAÇÃO (Valor aproximado)	165 m2	ÁREAS DE CONSTRUÇÃO (Valor aproximado)	330 m2

CONSTRUÇÃO		MATERIAL		TIPO		COR	
ESTRUTURA		BETÃO ARMADO		ALVENARIA			
REVESTIMENTO FACHADA		REBOCO		AREADO		AMARELO	
VÃOS EXTERIORES	PORTAS	ALUMÍNIO		TERMOLACADO		BRANCO	
	JANELAS	ALUMÍNIO		TERMOLACADO		BRANCO	
	VARANDAS	FERRO		PINTADO		PRETO	
COBERTURA		TELHA DE BETÃO	TELHA DE BETÃO	4 ÁGUAS	4 ÁGUAS	VERMELHO	VERMELHO
ALTERAÇÕES							
ELEMENTOS DISSONANTES		ANTENA					

USO DO EDIFICADO					
	CAVE				
	R/CHÃO	HABITACÃO			
	1º PISO	HABITACÃO			
	2º PISO				
	RESTANTES				

FORMA DE OCUPAÇÃO	PERMANENTE	REGIME DE PROPRIEDADE	DO PRÓPRIO	ENTIDADE PROPRIETÁRIA	PRIVADA

OBSERVAÇÕES
ANEXO NA TRASEIRA

IDENTIFICAÇÃO DO LOCAL:	RUA DO BAIRRO NOVO	Nº POLÍCIA:	17	EDIFÍCIO Nº:	22







ÉPOCA DE CONSTRUÇÃO	1951-1990	ESTADO DE CONSERVAÇÃO	BOM
VALOR ARQUITETÓNICO	SEM QUALIDADE	TIPOLOGIA DO EDIFICADO	AGRUPADO
Nº PISOS (acima da cota de soleira)	2 PISOS	Nº PISOS(abaixo da cota de soleira)	0 PISOS

ÁREAS DE IMPLANTAÇÃO (Valor aproximado)	99 m2	ÁREAS DE CONSTRUÇÃO (Valor aproximado)	198 m2

CONSTRUÇÃO		MATERIAL	TIPO	COR
ESTRUTURA		BETÃO ARMADO	ALVENARIA	
REVESTIMENTO FACHADA		REBOCO	AREADO	BRANCO
VÃOS EXTERIORES	PORTAS	FERRO	PINTADO	CASTANHO
	JANELAS	ALUMÍNIO	TERMOLACADO	BRANCO
	VARANDAS	FERRO	PINTADO	PRETO
COBERTURA		TELHA CERÂMICA	4 ÁGUAS	BARRO
ALTERAÇÕES				
ELEMENTOS DISSONANTES		ANTENA		

USO DO EDIFICADO					
	CAVE				
	R/CHÃO	HABITACÃO			
	1º PISO	HABITACÃO			
	2º PISO				
	RESTANTES				

FORMA DE OCUPAÇÃO	PERMANENTE	REGIME DE PROPRIEDADE	DO PRÓPRIO	ENTIDADE PROPRIETÁRIA	PRIVADA

OBSERVAÇÕES
ANEXO NA LATERAL
GARAGEM NA LATERAL
ANEXO NA TRASEIRA

IDENTIFICAÇÃO DO LOCAL:	RUA DO BAIRRO NOVO	Nº POLÍCIA:	19	EDIFÍCIO Nº:	23





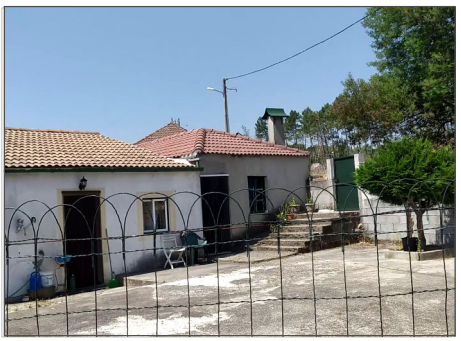

ÉPOCA DE CONSTRUÇÃO	1951-1990	ESTADO DE CONSERVAÇÃO	BOM
VALOR ARQUITETÓNICO	SEM QUALIDADE	TIPOLOGIA DO EDIFICADO	AGRUPADO
Nº PISOS (acima da cota de soleira)	1 PISO	Nº PISOS(abaixo da cota de soleira)	0 PISOS

ÁREAS DE IMPLANTAÇÃO (Valor aproximado)	153 m2	ÁREAS DE CONSTRUÇÃO (Valor aproximado)	153 m2

CONSTRUÇÃO		MATERIAL		TIPO		COR	
ESTRUTURA		BETÃO ARMADO		ALVENARIA			
REVESTIMENTO FACHADA		REBOCO	REBOCO	AREADO	AREADO	BRANCO	AMARELO
VÃOS EXTERIORES	PORTAS	ALUMÍNIO		TERMOLACADO		BRANCO	
	JANELAS	ALUMÍNIO	MADEIRA	TERMOLACADO	PINTADO	BRANCO	VERDE
	VARANDAS						
COBERTURA		TELHA DE BETÃO	TELHA DE BETÃO	3 ÁGUAS	4 ÁGUAS	VERMELHO	VERMELHO
ALTERAÇÕES							
ELEMENTOS DISSONANTES		ANTENA					

USO DO EDIFICADO	
	CAVE
	R/CHÃO
	1º PISO
	2º PISO
	RESTANTES

HABITACÃO

FORMA DE OCUPAÇÃO	PERMANENTE	REGIME DE PROPRIEDADE	DO PRÓPRIO	ENTIDADE PROPRIETÁRIA	PRIVADA

OBSERVAÇÕES
ANEXO NA TRASEIRA

IDENTIFICAÇÃO DO LOCAL:		Nº POLÍCIA:		EDIFÍCIO Nº:	24







ÉPOCA DE CONSTRUÇÃO	1951-1990	ESTADO DE CONSERVAÇÃO	MAU
VALOR ARQUITETÓNICO	SEM QUALIDADE	TIPOLOGIA DO EDIFICADO	AGRUPADO
Nº PISOS (acima da cota de soleira)	1 PISO	Nº PISOS(abaixo da cota de soleira)	0 PISOS

ÁREAS DE IMPLANTAÇÃO (Valor aproximado)	32 m2	ÁREAS DE CONSTRUÇÃO (Valor aproximado)	32 m2

CONSTRUÇÃO		MATERIAL	TIPO	COR
ESTRUTURA		BETÃO ARMADO	ALVENARIA	
REVESTIMENTO FACHADA		S/R		POR PINTAR
VÃOS EXTERIORES	PORTAS	FERRO	PINTADO	VERDE
	JANELAS			
	VARANDAS			
COBERTURA		TELHA DE BETÃO	2 ÁGUAS	PRETO
ALTERAÇÕES				
ELEMENTOS DISSONANTES				

USO DO EDIFICADO					
	CAVE				
	R/CHÃO	ARRUMOS/OUTROS	ESTACIONAMENTO		
	1º PISO				
	2º PISO				
	RESTANTES				

FORMA DE OCUPAÇÃO	N.A.	REGIME DE PROPRIEDADE	DO PRÓPRIO	ENTIDADE PROPRIETÁRIA	PRIVADA

OBSERVAÇÕES

IDENTIFICAÇÃO DO LOCAL:		Nº POLÍCIA:		EDIFÍCIO Nº:	25







ÉPOCA DE CONSTRUÇÃO	1951-1990	ESTADO DE CONSERVAÇÃO	MAU
VALOR ARQUITETÓNICO	SEM QUALIDADE	TIPOLOGIA DO EDIFICADO	AGRUPADO
Nº PISOS (acima da cota de soleira)	1 PISO	Nº PISOS(abaixo da cota de soleira)	0 PISOS

ÁREAS DE IMPLANTAÇÃO (Valor aproximado)	68 m2	ÁREAS DE CONSTRUÇÃO (Valor aproximado)	68 m2

CONSTRUÇÃO		MATERIAL	TIPO	COR
ESTRUTURA		BETÃO ARMADO	ALVENARIA	
REVESTIMENTO FACHADA		S/R		POR PINTAR
VÃOS EXTERIORES	PORTAS	FERRO	PINTADO	VERDE
	JANELAS			
	VARANDAS			
COBERTURA		TELHA CERÂMICA	2 ÁGUAS	BARRO
ALTERAÇÕES				
ELEMENTOS DISSONANTES				

USO DO EDIFICADO					
	CAVE				
	R/CHÃO	ARRUMOS/OUTROS	ESTACIONAMENTO		
	1º PISO				
	2º PISO				
	RESTANTES				

FORMA DE OCUPAÇÃO	N.A.	REGIME DE PROPRIEDADE	DO PRÓPRIO	ENTIDADE PROPRIETÁRIA	PRIVADA

OBSERVAÇÕES

IDENTIFICAÇÃO DO LOCAL:		Nº POLÍCIA:		EDIFÍCIO Nº:	26







ÉPOCA DE CONSTRUÇÃO	1951-1990	ESTADO DE CONSERVAÇÃO	MÉDIO
VALOR ARQUITETÓNICO	SEM QUALIDADE	TIPOLOGIA DO EDIFICADO	AGRUPADO
Nº PISOS (acima da cota de soleira)	2 PISOS	Nº PISOS(abaixo da cota de soleira)	0 PISOS

ÁREAS DE IMPLANTAÇÃO (Valor aproximado)	89 m2	ÁREAS DE CONSTRUÇÃO (Valor aproximado)	178 m2

CONSTRUÇÃO		MATERIAL	TIPO	COR
ESTRUTURA		BETÃO ARMADO	ALVENARIA	
REVESTIMENTO FACHADA		REBOCO	AREADO	AMARELO
VÃOS EXTERIORES	PORTAS	FERRO	PINTADO	PRETO
	JANELAS	MADEIRA	PINTADO	BRANCO
	VARANDAS			
COBERTURA		TELHA CERÂMICA	2 ÁGUAS	BARRO
ALTERAÇÕES				
ELEMENTOS DISSONANTES		ANTENA		

USO DO EDIFICADO					
	CAVE				
	R/CHÃO	ARRUMOS/OUTROS			
	1º PISO	HABITACÃO			
	2º PISO				
	RESTANTES				

FORMA DE OCUPAÇÃO	PERMANENTE	REGIME DE PROPRIEDADE	DO PRÓPRIO	ENTIDADE PROPRIETÁRIA	PRIVADA

OBSERVAÇÕES
GARAGEM NA LATERAL
ANEXO NA LATERAL

IDENTIFICAÇÃO DO LOCAL:		Nº POLÍCIA:	13	EDIFÍCIO Nº:	27







ÉPOCA DE CONSTRUÇÃO	1951-1990	ESTADO DE CONSERVAÇÃO	MÉDIO
VALOR ARQUITETÓNICO	SEM QUALIDADE	TIPOLOGIA DO EDIFICADO	AGRUPADO
Nº PISOS (acima da cota de soleira)	1 PISO	Nº PISOS(abaixo da cota de soleira)	0 PISOS

ÁREAS DE IMPLANTAÇÃO (Valor aproximado)	62 m2	ÁREAS DE CONSTRUÇÃO (Valor aproximado)	62 m2

CONSTRUÇÃO		MATERIAL		TIPO		COR	
ESTRUTURA		BETÃO ARMADO		ALVENARIA			
REVESTIMENTO FACHADA		REBOCO		AREADO		AMARELO	
VÃOS EXTERIORES	PORTAS	ALUMÍNIO	FERRO	TERMOLACADO	PINTADO	CASTANHO	CASTANHO
	JANELAS	ALUMÍNIO		TERMOLACADO		CASTANHO	
	VARANDAS						
COBERTURA		TELHA CERÂMICA		2 ÁGUAS		BARRO	
ALTERAÇÕES							
ELEMENTOS DISSONANTES		ANTENA					

USO DO EDIFICADO					
	CAVE				
	R/CHÃO				
	1º PISO	HABITACÃO			
	2º PISO				
	RESTANTES				

FORMA DE OCUPAÇÃO	DEVOLUTO	REGIME DE PROPRIEDADE	DO PRÓPRIO	ENTIDADE PROPRIETÁRIA	PRIVADA

OBSERVAÇÕES

IDENTIFICAÇÃO DO LOCAL:	RUA DO CORGO	Nº POLÍCIA:		EDIFÍCIO Nº:	28







ÉPOCA DE CONSTRUÇÃO	1900-1950	ESTADO DE CONSERVAÇÃO	PÉSSIMO
VALOR ARQUITETÓNICO	SEM QUALIDADE	TIPOLOGIA DO EDIFICADO	AGRUPADO
Nº PISOS (acima da cota de soleira)	2 PISOS	Nº PISOS(abaixo da cota de soleira)	0 PISOS

ÁREAS DE IMPLANTAÇÃO (Valor aproximado)	184 m2	ÁREAS DE CONSTRUÇÃO (Valor aproximado)	368 m2

CONSTRUÇÃO		MATERIAL		TIPO		COR	
ESTRUTURA		GRANITO	BETÃO ARMADO	ALVENARIA			
REVESTIMENTO FACHADA		GRANITO	TIJOLO	PINTADO	BLOCO	BRANCO	POR PINTAR
VÃOS EXTERIORES	PORTAS						
	JANELAS	MADEIRA		PINTADO		CASTANHO	
	VARANDAS						
COBERTURA		TELHA CERÂMICA		2 ÁGUAS		BARRO	
ALTERAÇÕES							
ELEMENTOS DISSONANTES							

USO DO EDIFICADO					
	CAVE				
	R/CHÃO	ARRUMOS/OUTROS			
	1º PISO	HABITACÃO			
	2º PISO				
	RESTANTES				

FORMA DE OCUPAÇÃO	DEVOLUTO	REGIME DE PROPRIEDADE	DO PRÓPRIO	ENTIDADE PROPRIETÁRIA	PRIVADA

OBSERVAÇÕES
EDIFÍCIO EM RUÍNA
COBERTURA COM BURACOS

IDENTIFICAÇÃO DO LOCAL:	RUA DO CORGO	Nº POLÍCIA:		EDIFÍCIO Nº:	29







ÉPOCA DE CONSTRUÇÃO	1951-1990	ESTADO DE CONSERVAÇÃO	MAU
VALOR ARQUITETÓNICO	SEM QUALIDADE	TIPOLOGIA DO EDIFICADO	AGRUPADO
Nº PISOS (acima da cota de soleira)	1 PISO	Nº PISOS(abaixo da cota de soleira)	0 PISOS

ÁREAS DE IMPLANTAÇÃO (Valor aproximado)	16 m2	ÁREAS DE CONSTRUÇÃO (Valor aproximado)	16 m2

CONSTRUÇÃO		MATERIAL	TIPO	COR
ESTRUTURA		BETÃO ARMADO	ALVENARIA	
REVESTIMENTO FACHADA		REBOCO	AREADO	BRANCO
VÃOS EXTERIORES	PORTAS	FERRO	PINTADO	BORDEAUX
	JANELAS	MADEIRA	PINTADO	CASTANHO
	VARANDAS			
COBERTURA		CHAPA DE FIBROCIMENTO	1 ÁGUA	CINZA
ALTERAÇÕES				
ELEMENTOS DISSONANTES				

USO DO EDIFICADO					
	CAVE				
	R/CHÃO	ARRUMOS/OUTROS			
	1º PISO				
	2º PISO				
	RESTANTES				

FORMA DE OCUPAÇÃO	N.A.	REGIME DE PROPRIEDADE	DO PRÓPRIO	ENTIDADE PROPRIETÁRIA	PRIVADA

OBSERVAÇÕES

IDENTIFICAÇÃO DO LOCAL:	RUA DO CORGO	Nº POLÍCIA:		EDIFÍCIO Nº:	30







ÉPOCA DE CONSTRUÇÃO	1951-1990	ESTADO DE CONSERVAÇÃO	PÉSSIMO
VALOR ARQUITETÓNICO	SEM QUALIDADE	TIPOLOGIA DO EDIFICADO	AGRUPADO
Nº PISOS (acima da cota de soleira)	2 PISOS	Nº PISOS(abaixo da cota de soleira)	0 PISOS

ÁREAS DE IMPLANTAÇÃO (Valor aproximado)	34 m2	ÁREAS DE CONSTRUÇÃO (Valor aproximado)	68 m2

CONSTRUÇÃO		MATERIAL	TIPO	COR
ESTRUTURA		BETÃO ARMADO	ALVENARIA	
REVESTIMENTO FACHADA		REBOCO	AREADO	BRANCO
VÃOS EXTERIORES	PORTAS	FERRO	PINTADO	BORDEAUX
	JANELAS	MADEIRA	PINTADO	CASTANHO
	VARANDAS			
COBERTURA		CHAPA DE FIBROCIMENTO	2 ÁGUAS	CINZA
ALTERAÇÕES				
ELEMENTOS DISSONANTES				

USO DO EDIFICADO					
	CAVE				
	R/CHÃO	ARRUMOS/OUTROS			
	1º PISO	HABITACÃO			
	2º PISO				
	RESTANTES				

FORMA DE OCUPAÇÃO	DEVOLUTO	REGIME DE PROPRIEDADE	DO PRÓPRIO	ENTIDADE PROPRIETÁRIA	PRIVADA

OBSERVAÇÕES

IDENTIFICAÇÃO DO LOCAL:	RUA DA IGREJA RUA DO CORGO	Nº POLÍCIA:	6	EDIFÍCIO Nº:	31







ÉPOCA DE CONSTRUÇÃO	1951-1990	ESTADO DE CONSERVAÇÃO	MÉDIO
VALOR ARQUITETÓNICO	SEM QUALIDADE	TIPOLOGIA DO EDIFICADO	AGRUPADO
Nº PISOS (acima da cota de soleira)	2 PISOS	Nº PISOS(abaixo da cota de soleira)	0 PISOS

ÁREAS DE IMPLANTAÇÃO (Valor aproximado)	66 m2	ÁREAS DE CONSTRUÇÃO (Valor aproximado)	132 m2

CONSTRUÇÃO		MATERIAL		TIPO		COR	
ESTRUTURA		BETÃO ARMADO		ALVENARIA			
REVESTIMENTO FACHADA		REBOCO		AREADO		BRANCO	
VÃOS EXTERIORES	PORTAS	ALUMÍNIO	ALUMÍNIO	ANODIZADO	TERMOLACADO	NATURAL	BRANCO
	JANELAS	ALUMÍNIO		ANODIZADO		NATURAL	
	VARANDAS	ALUMÍNIO		ANODIZADO		NATURAL	
COBERTURA		TELHA CERÂMICA		2 ÁGUAS		BARRO	
ALTERAÇÕES	AMPLIACÃO	ALUMÍNIO	ALUMÍNIO	ANODIZADO	ANODIZADO	NATURAL	NATURAL
ELEMENTOS DISSONANTES		ANTENA, MARQUISE E CHAMINÉ NA FACHADA					

USO DO EDIFICADO					
	CAVE				
	R/CHÃO	HABITACÃO			
	1º PISO	HABITACÃO			
	2º PISO				
	RESTANTES				

FORMA DE OCUPAÇÃO	PERMANENTE	REGIME DE PROPRIEDADE	DO PRÓPRIO	ENTIDADE PROPRIETÁRIA	PRIVADA

OBSERVAÇÕES
GARAGEM NA FRENTE

IDENTIFICAÇÃO DO LOCAL:	RUA DA IGREJA	Nº POLÍCIA:		EDIFÍCIO Nº:	32







ÉPOCA DE CONSTRUÇÃO	1900-1950	ESTADO DE CONSERVAÇÃO	MÉDIO
VALOR ARQUITETÓNICO	SEM QUALIDADE	TIPOLOGIA DO EDIFICADO	AGRUPADO
Nº PISOS (acima da cota de soleira)	1 PISO	Nº PISOS(abaixo da cota de soleira)	0 PISOS

ÁREAS DE IMPLANTAÇÃO (Valor aproximado)	74 m2	ÁREAS DE CONSTRUÇÃO (Valor aproximado)	74 m2

CONSTRUÇÃO		MATERIAL		TIPO		COR	
ESTRUTURA		GRANITO		ALVENARIA			
REVESTIMENTO FACHADA		REBOCO	GRANITO	AREADO	APARENTE	BRANCO	NATURAL
VÃOS EXTERIORES	PORTAS	FERRO		PINTADO		PRETO	
	JANELAS						
	VARANDAS						
COBERTURA		TELHA CERÂMICA		2 ÁGUAS		BARRO	
ALTERAÇÕES							
ELEMENTOS DISSONANTES							

USO DO EDIFICADO					
	CAVE				
	R/CHÃO	HABITACÃO			
	1º PISO				
	2º PISO				
	RESTANTES				

FORMA DE OCUPAÇÃO	PERMANENTE	REGIME DE PROPRIEDADE	DO PRÓPRIO	ENTIDADE PROPRIETÁRIA	PRIVADA

OBSERVAÇÕES

IDENTIFICAÇÃO DO LOCAL:	RUA DA IGREJA	Nº POLÍCIA:		EDIFÍCIO Nº:	33







ÉPOCA DE CONSTRUÇÃO	1900-1950	ESTADO DE CONSERVAÇÃO	PÉSSIMO
VALOR ARQUITETÓNICO	SEM QUALIDADE	TIPOLOGIA DO EDIFICADO	AGRUPADO
Nº PISOS (acima da cota de soleira)	1 PISO	Nº PISOS(abaixo da cota de soleira)	0 PISOS

ÁREAS DE IMPLANTAÇÃO (Valor aproximado)	162 m2	ÁREAS DE CONSTRUÇÃO (Valor aproximado)	162 m2

CONSTRUÇÃO		MATERIAL	TIPO	COR
ESTRUTURA		GRANITO	ALVENARIA	
REVESTIMENTO FACHADA		GRANITO	APARENTE	NATURAL
VÃOS EXTERIORES	PORTAS	MADEIRA	PINTADO	CASTANHO
	JANELAS	MADEIRA	PINTADO	CASTANHO
	VARANDAS			
COBERTURA		TELHA CERÂMICA	2 ÁGUAS	BARRO
ALTERAÇÕES				
ELEMENTOS DISSONANTES				

USO DO EDIFICADO					
	CAVE				
	R/CHÃO	HABITACÃO			
	1º PISO				
	2º PISO				
	RESTANTES				

FORMA DE OCUPAÇÃO	DEVOLUTO	REGIME DE PROPRIEDADE	DO PRÓPRIO	ENTIDADE PROPRIETÁRIA	PRIVADA

OBSERVAÇÕES
EDIFÍCIO EM RUÍNA
COBERTURA COM BURACOS
ANEXO NA TRASEIRA

IDENTIFICAÇÃO DO LOCAL:	RUA DA IGREJA	Nº POLÍCIA:		EDIFÍCIO Nº:	34







ÉPOCA DE CONSTRUÇÃO	1951-1990	ESTADO DE CONSERVAÇÃO	BOM
VALOR ARQUITETÓNICO	SEM QUALIDADE	TIPOLOGIA DO EDIFICADO	ISOLADO
Nº PISOS (acima da cota de soleira)	1 PISO	Nº PISOS(abaixo da cota de soleira)	0 PISOS

ÁREAS DE IMPLANTAÇÃO (Valor aproximado)	26 m2	ÁREAS DE CONSTRUÇÃO (Valor aproximado)	26 m2

CONSTRUÇÃO		MATERIAL	TIPO	COR
ESTRUTURA		GRANITO		
REVESTIMENTO FACHADA		GRANITO	APARENTE	NATURAL
VÃOS EXTERIORES	PORTAS			
	JANELAS			
	VARANDAS			
COBERTURA		CHAPA	INCLINADA	CINZA
ALTERAÇÕES				
ELEMENTOS DISSONANTES				

USO DO EDIFICADO					
	CAVE				
	R/CHÃO	EQUIPAMENTO			
	1º PISO				
	2º PISO				
	RESTANTES				

FORMA DE OCUPAÇÃO	N.A.	REGIME DE PROPRIEDADE	DO PRÓPRIO	ENTIDADE PROPRIETÁRIA	AUTARQUIA

OBSERVAÇÕES
TANQUE E FONTANÁRIO COM COBERTO

IDENTIFICAÇÃO DO LOCAL:	RUA DA IGREJA LARGO DO CONVENTO	Nº POLÍCIA:		EDIFÍCIO Nº:	35







ÉPOCA DE CONSTRUÇÃO	ANTERIOR A 1900	ESTADO DE CONSERVAÇÃO	BOM
VALOR ARQUITETÓNICO	PATRIMONIAL	TIPOLOGIA DO EDIFICADO	AGRUPADO
Nº PISOS (acima da cota de soleira)	1 PISO	Nº PISOS(abaixo da cota de soleira)	0 PISOS

ÁREAS DE IMPLANTAÇÃO (Valor aproximado)	467 m2	ÁREAS DE CONSTRUÇÃO (Valor aproximado)	467 m2

CONSTRUÇÃO		MATERIAL		TIPO		COR	
ESTRUTURA		GRANITO					
REVESTIMENTO FACHADA		GRANITO		APARENTE		NATURAL	
VÃOS EXTERIORES	PORTAS	MADEIRA		PINTADO		VERDE	
	JANELAS	MADEIRA	FERRO	PINTADO	PINTADO	VERDE	VERDE
	VARANDAS						
COBERTURA		TELHA CERÂMICA	TELHA CERÂMICA	2 ÁGUAS	2 ÁGUAS	BARRO	BARRO
ALTERAÇÕES							
ELEMENTOS DISSONANTES							

USO DO EDIFICADO					
	CAVE				
	R/CHÃO	EQUIPAMENTO			
	1º PISO				
	2º PISO				
	RESTANTES				

FORMA DE OCUPAÇÃO	N.A.	REGIME DE PROPRIEDADE	DO PRÓPRIO	ENTIDADE PROPRIETÁRIA	OUTRAS INSTITUICÕES

OBSERVAÇÕES
IGREJA DO MOSTEIRO DE NOSSA SENHORA DA ASSUNÇÃO IIP IMÓVEL DE INTERESSE PÚBLICO (Decreto 516/71, DG 274, DE 22-11-1971)

IDENTIFICAÇÃO DO LOCAL:	LARGO DO CONVENTO	Nº POLÍCIA:		EDIFÍCIO Nº:	36



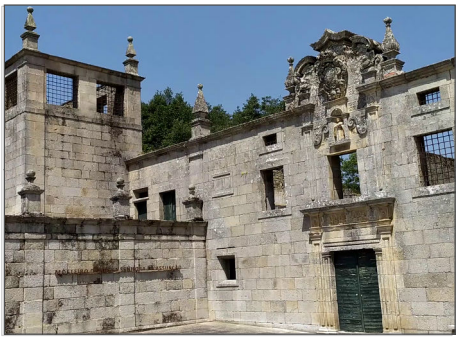

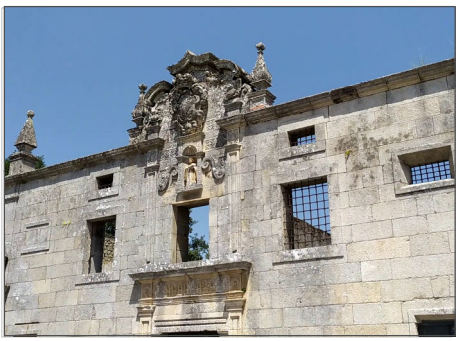

ÉPOCA DE CONSTRUÇÃO	ANTERIOR A 1900	ESTADO DE CONSERVAÇÃO	MAU
VALOR ARQUITETÓNICO	PATRIMONIAL	TIPOLOGIA DO EDIFICADO	AGRUPADO
Nº PISOS (acima da cota de soleira)	1 PISO	Nº PISOS(abaixo da cota de soleira)	0 PISOS

ÁREAS DE IMPLANTAÇÃO (Valor aproximado)	1387 m2	ÁREAS DE CONSTRUÇÃO (Valor aproximado)	1387 m2

CONSTRUÇÃO		MATERIAL	TIPO	COR
ESTRUTURA		GRANITO		
REVESTIMENTO FACHADA		GRANITO	APARENTE	NATURAL
VÃOS EXTERIORES	PORTAS	MADEIRA	PINTADO	VERDE
	JANELAS	FERRO	PINTADO	VERDE
	VARANDAS			
COBERTURA		TELHA CERÂMICA	2 ÁGUAS	BARRO
ALTERAÇÕES				
ELEMENTOS DISSONANTES				

USO DO EDIFICADO					
	CAVE				
	R/CHÃO	EQUIPAMENTO			
	1º PISO				
	2º PISO				
	RESTANTES				

FORMA DE OCUPAÇÃO	DEVOLUTO	REGIME DE PROPRIEDADE	DO PRÓPRIO	ENTIDADE PROPRIETÁRIA	OUTRAS INSTITUICÕES

OBSERVAÇÕES
MOSTEIRO DE NOSSA SENHORA DA ASSUNÇÃO
COBERTURA COM BURACOS
IIP IMÓVEL DE INTERESSE PÚBLICO (Decreto 516/71, DG 274, DE 22-11-1971)

IDENTIFICAÇÃO DO LOCAL:	LARGO DO CONVENTO	Nº POLÍCIA:	2	EDIFÍCIO Nº:	37







ÉPOCA DE CONSTRUÇÃO	1900-1950	**ESTADO DE CONSERVAÇÃO**	BOM
VALOR ARQUITETÓNICO	SEM QUALIDADE	**TIPOLOGIA DO EDIFICADO**	ISOLADO
Nº PISOS (acima da cota de soleira)	2 PISOS	**Nº PISOS**(abaixo da cota de soleira)	0 PISOS

ÁREAS DE IMPLANTAÇÃO (Valor aproximado)	522 m2	**ÁREAS DE CONSTRUÇÃO** (Valor aproximado)	1044 m2

CONSTRUÇÃO		MATERIAL		TIPO		COR	
ESTRUTURA		GRANITO					
REVESTIMENTO FACHADA		GRANITO		APARENTE		NATURAL	
VÃOS EXTERIORES	**PORTAS**	MADEIRA	FERRO	PINTADO	PINTADO	VERDE	VERDE
	JANELAS	ALUMÍNIO		TERMOLACADO		VERDE	
	VARANDAS	FERRO		PINTADO		VERDE	
COBERTURA		TELHA CERÂMICA	TELHA CERÂMICA	3 ÁGUAS	2 ÁGUAS	BARRO	BARRO
ALTERAÇÕES							
ELEMENTOS DISSONANTES							

USO DO EDIFICADO	**CAVE**				
	R/CHÃO	ARRUMOS/OUTROS			
	1º PISO	HABITACÃO			
	2º PISO				
	RESTANTES				

FORMA DE OCUPAÇÃO	PERMANENTE	**REGIME DE PROPRIEDADE**	DO PRÓPRIO	**ENTIDADE PROPRIETÁRIA**	PRIVADA

OBSERVAÇÕES

IDENTIFICAÇÃO DO LOCAL:	CALÇADA DO CONVENTO	Nº POLÍCIA:	2	EDIFÍCIO Nº:	38







ÉPOCA DE CONSTRUÇÃO	1951-1990	ESTADO DE CONSERVAÇÃO	MÉDIO
VALOR ARQUITETÓNICO	SEM QUALIDADE	TIPOLOGIA DO EDIFICADO	AGRUPADO
Nº PISOS (acima da cota de soleira)	2 PISOS	Nº PISOS(abaixo da cota de soleira)	0 PISOS

ÁREAS DE IMPLANTAÇÃO (Valor aproximado)	85 m2	ÁREAS DE CONSTRUÇÃO (Valor aproximado)	170 m2

CONSTRUÇÃO		MATERIAL		TIPO		COR	
ESTRUTURA		GRANITO	BETÃO ARMADO	ALVENARIA			
REVESTIMENTO FACHADA		REBOCO	REBOCO	AREADO	AREADO	BRANCO	POR PINTAR
VÃOS EXTERIORES	PORTAS	ALUMÍNIO		TERMOLACADO		VERDE	
	JANELAS	ALUMÍNIO		TERMOLACADO		VERDE	CASTANHO
	VARANDAS						
COBERTURA		TELHA CERÂMICA	CHAPA SANDWICH	2 ÁGUAS	2 ÁGUAS	BARRO	VERMELHO
ALTERAÇÕES	AMPLIACÃO	ALUMÍNIO	ALUMÍNIO	VÁRIOS	VÁRIOS	VERDE	VERDE
ELEMENTOS DISSONANTES		ANTENA					

USO DO EDIFICADO					
	CAVE				
	R/CHÃO	ARRUMOS/OUTROS			
	1º PISO	HABITACÃO			
	2º PISO				
	RESTANTES				

FORMA DE OCUPAÇÃO	PERMANENTE	REGIME DE PROPRIEDADE	DO PRÓPRIO	ENTIDADE PROPRIETÁRIA	PRIVADA

OBSERVAÇÕES

IDENTIFICAÇÃO DO LOCAL:	CALÇADA DO CONVENTO	Nº POLÍCIA:	2	EDIFÍCIO Nº:	39







ÉPOCA DE CONSTRUÇÃO	1951-1990	ESTADO DE CONSERVAÇÃO	MAU
VALOR ARQUITETÓNICO	SEM QUALIDADE	TIPOLOGIA DO EDIFICADO	AGRUPADO
Nº PISOS (acima da cota de soleira)	2 PISOS	Nº PISOS(abaixo da cota de soleira)	0 PISOS

ÁREAS DE IMPLANTAÇÃO (Valor aproximado)	41 m2	ÁREAS DE CONSTRUÇÃO (Valor aproximado)	82 m2

CONSTRUÇÃO		MATERIAL		TIPO		COR	
ESTRUTURA		GRANITO					
REVESTIMENTO FACHADA		GRANITO	REBOCO	APARENTE	AREADO	NATURAL	BRANCO
VÃOS EXTERIORES	PORTAS	MADEIRA		PINTADO		CASTANHO	
	JANELAS	MADEIRA		MADEIRA		CASTANHO	
	VARANDAS						
COBERTURA		TELHA CERÂMICA		2 ÁGUAS		BARRO	
ALTERAÇÕES							
ELEMENTOS DISSONANTES							

USO DO EDIFICADO					
	CAVE				
	R/CHÃO	ARRUMOS/OUTROS			
	1º PISO	HABITACÃO			
	2º PISO				
	RESTANTES				

FORMA DE OCUPAÇÃO	DEVOLUTO	REGIME DE PROPRIEDADE	DO PRÓPRIO	ENTIDADE PROPRIETÁRIA	PRIVADA

OBSERVAÇÕES
ANEXO NA LATERAL

IDENTIFICAÇÃO DO LOCAL:	CALÇADA DO CONVENTO	Nº POLÍCIA:		EDIFÍCIO Nº:	40







ÉPOCA DE CONSTRUÇÃO	1900-1950	ESTADO DE CONSERVAÇÃO	PÉSSIMO
VALOR ARQUITETÓNICO	SEM QUALIDADE	TIPOLOGIA DO EDIFICADO	AGRUPADO
Nº PISOS (acima da cota de soleira)	1 PISO	Nº PISOS(abaixo da cota de soleira)	0 PISOS

ÁREAS DE IMPLANTAÇÃO (Valor aproximado)	48 m2	ÁREAS DE CONSTRUÇÃO (Valor aproximado)	48 m2

CONSTRUÇÃO		MATERIAL		TIPO		COR
ESTRUTURA		GRANITO				
REVESTIMENTO FACHADA		GRANITO	REBOCO	APARENTE	AREADO	NATURAL
VÃOS EXTERIORES	PORTAS					
	JANELAS					
	VARANDAS					
COBERTURA						
ALTERAÇÕES						
ELEMENTOS DISSONANTES						

USO DO EDIFICADO					
	CAVE				
	R/CHÃO	ARRUMOS/OUTROS			
	1º PISO				
	2º PISO				
	RESTANTES				

FORMA DE OCUPAÇÃO	N.A.	REGIME DE PROPRIEDADE	DO PRÓPRIO	ENTIDADE PROPRIETÁRIA	PRIVADA

OBSERVAÇÕES
SEM PORTA, JANELA E COBERTURA

IDENTIFICAÇÃO DO LOCAL:	CALÇADA DO CONVENTO	Nº POLÍCIA:		EDIFÍCIO Nº:	41







ÉPOCA DE CONSTRUÇÃO	1900-1950	ESTADO DE CONSERVAÇÃO	MAU
VALOR ARQUITETÓNICO	SEM QUALIDADE	TIPOLOGIA DO EDIFICADO	AGRUPADO
Nº PISOS (acima da cota de soleira)	1 PISO	Nº PISOS(abaixo da cota de soleira)	0 PISOS

ÁREAS DE IMPLANTAÇÃO (Valor aproximado)	51 m2	ÁREAS DE CONSTRUÇÃO (Valor aproximado)	51 m2

CONSTRUÇÃO		MATERIAL	TIPO	COR
ESTRUTURA		GRANITO		
REVESTIMENTO FACHADA		GRANITO	APARENTE	NATURAL
VÃOS EXTERIORES	PORTAS			
	JANELAS	MADEIRA	MADEIRA	CASTANHO
	VARANDAS			
COBERTURA		TELHA CERÂMICA	2 ÁGUAS	BARRO
ALTERAÇÕES				
ELEMENTOS DISSONANTES				

USO DO EDIFICADO					
	CAVE				
	R/CHÃO	ARRUMOS/OUTROS			
	1º PISO				
	2º PISO				
	RESTANTES				

FORMA DE OCUPAÇÃO	N.A.	REGIME DE PROPRIEDADE	DO PRÓPRIO	ENTIDADE PROPRIETÁRIA	PRIVADA

OBSERVAÇÕES

IDENTIFICAÇÃO DO LOCAL:		Nº POLÍCIA:		EDIFÍCIO Nº:	42







ÉPOCA DE CONSTRUÇÃO	1951-1990	ESTADO DE CONSERVAÇÃO	BOM
VALOR ARQUITETÓNICO	SEM QUALIDADE	TIPOLOGIA DO EDIFICADO	ISOLADO
Nº PISOS (acima da cota de soleira)	1 PISO	Nº PISOS(abaixo da cota de soleira)	0 PISOS

ÁREAS DE IMPLANTAÇÃO (Valor aproximado)	166 m2	ÁREAS DE CONSTRUÇÃO (Valor aproximado)	166 m2

CONSTRUÇÃO		MATERIAL	TIPO	COR
ESTRUTURA		BETÃO ARMADO	ALVENARIA	
REVESTIMENTO FACHADA		REBOCO	AREADO	BRANCO
VÃOS EXTERIORES	PORTAS			
	JANELAS			
	VARANDAS			
COBERTURA		TELHA CERÂMICA	2 ÁGUAS	BARRO
ALTERAÇÕES				
ELEMENTOS DISSONANTES				

USO DO EDIFICADO					
	CAVE				
	R/CHÃO	HABITACÃO			
	1º PISO				
	2º PISO				
	RESTANTES				

FORMA DE OCUPAÇÃO	PERMANENTE	REGIME DE PROPRIEDADE	DO PRÓPRIO	ENTIDADE PROPRIETÁRIA	PRIVADA

OBSERVAÇÕES
ANEXO NA FRENTE
GARAGEM NA FRENTE
NÃO É POSSÍVEL SABER MAIS INFORMAÇÕES SOBRE O EDIFICADO

IDENTIFICAÇÃO DO LOCAL:	CALÇADA DO CONVENTO	Nº POLÍCIA:		EDIFÍCIO Nº:	43





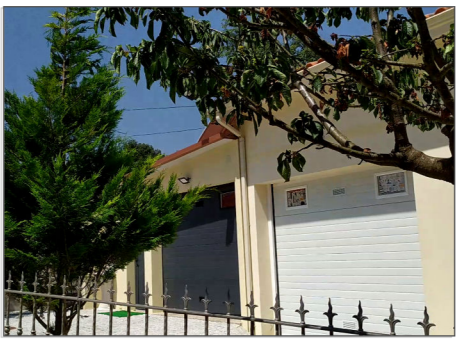

ÉPOCA DE CONSTRUÇÃO	1951-1990	ESTADO DE CONSERVAÇÃO	BOM
VALOR ARQUITETÓNICO	SEM QUALIDADE	TIPOLOGIA DO EDIFICADO	ISOLADO
Nº PISOS (acima da cota de soleira)	2 PISOS	Nº PISOS(abaixo da cota de soleira)	0 PISOS

ÁREAS DE IMPLANTAÇÃO (Valor aproximado)	143 m2	ÁREAS DE CONSTRUÇÃO (Valor aproximado)	286 m2

CONSTRUÇÃO		MATERIAL	TIPO	COR
ESTRUTURA		BETÃO ARMADO	ALVENARIA	
REVESTIMENTO FACHADA		REBOCO	AREADO	BEGE
VÃOS EXTERIORES	PORTAS	ALUMÍNIO	TERMOLACADO	BRANCO
	JANELAS	ALUMÍNIO	TERMOLACADO	BRANCO
	VARANDAS			
COBERTURA		TELHA CERÂMICA	2 ÁGUAS	BARRO
ALTERAÇÕES				
ELEMENTOS DISSONANTES		ANTENA E PAINÉIS SOLARES		

USO DO EDIFICADO					
	CAVE				
	R/CHÃO	HABITACÃO			
	1º PISO	HABITACÃO			
	2º PISO				
	RESTANTES				

FORMA DE OCUPAÇÃO	PERMANENTE	REGIME DE PROPRIEDADE	DO PRÓPRIO	ENTIDADE PROPRIETÁRIA	PRIVADA

OBSERVAÇÕES
ANEXO NA LATERAL
GARAGEM NA LATERAL

IDENTIFICAÇÃO DO LOCAL:	CALÇADA DO CONVENTO	Nº POLÍCIA:		EDIFÍCIO Nº:	44







ÉPOCA DE CONSTRUÇÃO	1951-1990	ESTADO DE CONSERVAÇÃO	MAU
VALOR ARQUITETÓNICO	SEM QUALIDADE	TIPOLOGIA DO EDIFICADO	ISOLADO
Nº PISOS (acima da cota de soleira)	1 PISO	Nº PISOS(abaixo da cota de soleira)	0 PISOS

ÁREAS DE IMPLANTAÇÃO (Valor aproximado)	134 m2	ÁREAS DE CONSTRUÇÃO (Valor aproximado)	134 m2

CONSTRUÇÃO		MATERIAL		TIPO		COR	
ESTRUTURA		BETÃO ARMADO		ALVENARIA			
REVESTIMENTO FACHADA		TIJOLO		BLOCO		POR PINTAR	
VÃOS EXTERIORES	PORTAS	FERRO	MADEIRA	PINTADO	PINTADO	VERMELHO	CASTANHO
	JANELAS						
	VARANDAS						
COBERTURA		TELHA DE BETÃO		2 ÁGUAS		VERMELHO	
ALTERAÇÕES							
ELEMENTOS DISSONANTES							

USO DO EDIFICADO					
	CAVE				
	R/CHÃO	ARRUMOS/OUTROS			
	1º PISO				
	2º PISO				
	RESTANTES				

FORMA DE OCUPAÇÃO	N.A.	REGIME DE PROPRIEDADE	DO PRÓPRIO	ENTIDADE PROPRIETÁRIA	PRIVADA

OBSERVAÇÕES

IDENTIFICAÇÃO DO LOCAL:	CALÇADA DO CONVENTO	Nº POLÍCIA:		EDIFÍCIO Nº:	45







ÉPOCA DE CONSTRUÇÃO	POSTERIOR A 1990	ESTADO DE CONSERVAÇÃO	EXCELENTE
VALOR ARQUITETÓNICO	SEM QUALIDADE	TIPOLOGIA DO EDIFICADO	ISOLADO
Nº PISOS (acima da cota de soleira)	1 PISO	Nº PISOS(abaixo da cota de soleira)	0 PISOS

ÁREAS DE IMPLANTAÇÃO (Valor aproximado)	453 m2	ÁREAS DE CONSTRUÇÃO (Valor aproximado)	453 m2

CONSTRUÇÃO		MATERIAL		TIPO		COR	
ESTRUTURA		BETÃO ARMADO		ALVENARIA			
REVESTIMENTO FACHADA		REBOCO		AREADO		BEGE	
VÃOS EXTERIORES	PORTAS	ALUMÍNIO		TERMOLACADO		BRANCO	
	JANELAS	ALUMÍNIO		TERMOLACADO		BRANCO	
	VARANDAS						
COBERTURA		TELHA CERÂMICA	TELHA CERÂMICA	6 ÁGUAS	6 ÁGUAS	BARRO	BARRO
ALTERAÇÕES							
ELEMENTOS DISSONANTES		ANTENA E PAINÉIS SOLARES					

USO DO EDIFICADO					
	CAVE				
	R/CHÃO	HABITACÃO			
	1º PISO				
	2º PISO				
	RESTANTES				

FORMA DE OCUPAÇÃO	PERMANENTE	REGIME DE PROPRIEDADE	DO PRÓPRIO	ENTIDADE PROPRIETÁRIA	PRIVADA

OBSERVAÇÕES
DOIS EDIFÍCIO DE HABITAÇÃO
PISCINA NA LATERAL
ANEXO NA LATERAL

IDENTIFICAÇÃO DO LOCAL:	CALÇADA DO CONVENTO	Nº POLÍCIA:		EDIFÍCIO Nº:	46







ÉPOCA DE CONSTRUÇÃO	POSTERIOR A 1990	ESTADO DE CONSERVAÇÃO	BOM
VALOR ARQUITETÓNICO	SEM QUALIDADE	TIPOLOGIA DO EDIFICADO	ISOLADO
Nº PISOS (acima da cota de soleira)	2 PISOS	Nº PISOS(abaixo da cota de soleira)	0 PISOS

ÁREAS DE IMPLANTAÇÃO (Valor aproximado)	210 m2	ÁREAS DE CONSTRUÇÃO (Valor aproximado)	420 m2

CONSTRUÇÃO		MATERIAL	TIPO	COR
ESTRUTURA		BETÃO ARMADO	ALVENARIA	
REVESTIMENTO FACHADA		REBOCO	AREADO	AMARELO
VÃOS EXTERIORES	PORTAS	ALUMÍNIO	TERMOLACADO	BRANCO
	JANELAS	ALUMÍNIO	TERMOLACADO	BRANCO
	VARANDAS	FERRO	PINTADO	CINZA
COBERTURA		TELHA CERÂMICA	5 ÁGUAS	BARRO
ALTERAÇÕES				
ELEMENTOS DISSONANTES		ANTENA		

USO DO EDIFICADO					
	CAVE				
	R/CHÃO	HABITACÃO			
	1º PISO	HABITACÃO			
	2º PISO				
	RESTANTES				

FORMA DE OCUPAÇÃO	PERMANENTE	REGIME DE PROPRIEDADE	DO PRÓPRIO	ENTIDADE PROPRIETÁRIA	PRIVADA

OBSERVAÇÕES
ANEXO NA LATERAL
ANEXO NA TRASEIRA

IDENTIFICAÇÃO DO LOCAL:	CALÇADA DO CONVENTO	Nº POLÍCIA:		EDIFÍCIO Nº:	47







ÉPOCA DE CONSTRUÇÃO	1951-1990	ESTADO DE CONSERVAÇÃO	MÉDIO
VALOR ARQUITETÓNICO	SEM QUALIDADE	TIPOLOGIA DO EDIFICADO	ISOLADO
Nº PISOS (acima da cota de soleira)	1 PISO	Nº PISOS(abaixo da cota de soleira)	0 PISOS

ÁREAS DE IMPLANTAÇÃO (Valor aproximado)	75 m2	ÁREAS DE CONSTRUÇÃO (Valor aproximado)	75 m2

CONSTRUÇÃO		MATERIAL	TIPO	COR
ESTRUTURA		BETÃO ARMADO	ALVENARIA	
REVESTIMENTO FACHADA		REBOCO	CARAPINHA	BRANCO
VÃOS EXTERIORES	PORTAS	FERRO	PINTADO	PRETO
	JANELAS			
	VARANDAS			
COBERTURA		TELHA DE BETÃO	2 ÁGUAS	PRETO
ALTERAÇÕES				
ELEMENTOS DISSONANTES				

USO DO EDIFICADO					
	CAVE				
	R/CHÃO	ARRUMOS/OUTROS			
	1º PISO				
	2º PISO				
	RESTANTES				

FORMA DE OCUPAÇÃO	N.A.	REGIME DE PROPRIEDADE	DO PRÓPRIO	ENTIDADE PROPRIETÁRIA	PRIVADA

OBSERVAÇÕES

IDENTIFICAÇÃO DO LOCAL:	RUA DO QUARTELO	Nº POLÍCIA:		EDIFÍCIO Nº:	48



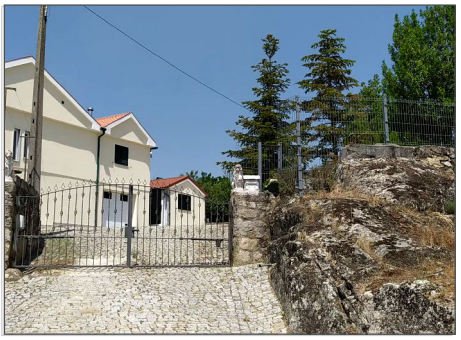

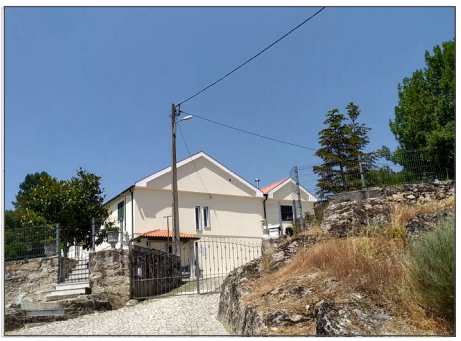

ÉPOCA DE CONSTRUÇÃO	1951-1990	ESTADO DE CONSERVAÇÃO	BOM
VALOR ARQUITETÓNICO	SEM QUALIDADE	TIPOLOGIA DO EDIFICADO	ISOLADO
Nº PISOS (acima da cota de soleira)	2 PISOS	Nº PISOS(abaixo da cota de soleira)	0 PISOS

ÁREAS DE IMPLANTAÇÃO (Valor aproximado)	151 m2	ÁREAS DE CONSTRUÇÃO (Valor aproximado)	302 m2

CONSTRUÇÃO		MATERIAL	TIPO	COR
ESTRUTURA		BETÃO ARMADO	ALVENARIA	
REVESTIMENTO FACHADA		REBOCO	AREADO	AMARELO
VÃOS EXTERIORES	PORTAS	ALUMÍNIO	TERMOLACADO	BRANCO
	JANELAS	ALUMÍNIO	TERMOLACADO	BRANCO
	VARANDAS			
COBERTURA		TELHA CERÂMICA	2 ÁGUAS	BARRO
ALTERAÇÕES				
ELEMENTOS DISSONANTES				

USO DO EDIFICADO					
	CAVE				
	R/CHÃO	HABITACÃO	ESTACIONAMENTO		
	1º PISO	HABITACÃO			
	2º PISO				
	RESTANTES				

FORMA DE OCUPAÇÃO	PERMANENTE	REGIME DE PROPRIEDADE	DO PRÓPRIO	ENTIDADE PROPRIETÁRIA	PRIVADA

OBSERVAÇÕES
ANEXO NA LATERAL
ANEXO NA TRASEIRA

IDENTIFICAÇÃO DO LOCAL:	RUA DO QUARTELO	Nº POLÍCIA:	3	EDIFÍCIO Nº:	49







ÉPOCA DE CONSTRUÇÃO	POSTERIOR A 1990	ESTADO DE CONSERVAÇÃO	BOM
VALOR ARQUITETÓNICO	SEM QUALIDADE	TIPOLOGIA DO EDIFICADO	ISOLADO
Nº PISOS (acima da cota de soleira)	2 PISOS	Nº PISOS(abaixo da cota de soleira)	1 PISO

ÁREAS DE IMPLANTAÇÃO (Valor aproximado)	172 m2	ÁREAS DE CONSTRUÇÃO (Valor aproximado)	516 m2

CONSTRUÇÃO		MATERIAL	TIPO	COR
ESTRUTURA		BETÃO ARMADO	ALVENARIA	
REVESTIMENTO FACHADA		REBOCO	AREADO	LARANJA
VÃOS EXTERIORES	PORTAS	ALUMÍNIO	TERMOLACADO	BRANCO
	JANELAS	ALUMÍNIO	TERMOLACADO	BRANCO
	VARANDAS			
COBERTURA		TELHA CERÂMICA	2 ÁGUAS	BARRO
ALTERAÇÕES				
ELEMENTOS DISSONANTES		ANTENA		

USO DO EDIFICADO					
	CAVE	ESTACIONAMENTO			
	R/CHÃO	HABITACÃO			
	1º PISO	HABITACÃO			
	2º PISO				
	RESTANTES				

FORMA DE OCUPAÇÃO	PERMANENTE	REGIME DE PROPRIEDADE	DO PRÓPRIO	ENTIDADE PROPRIETÁRIA	PRIVADA

OBSERVAÇÕES

IDENTIFICAÇÃO DO LOCAL:		Nº POLÍCIA:		EDIFÍCIO Nº:	50







ÉPOCA DE CONSTRUÇÃO	1951-1990	ESTADO DE CONSERVAÇÃO	MÉDIO
VALOR ARQUITETÓNICO	SEM QUALIDADE	TIPOLOGIA DO EDIFICADO	ISOLADO
Nº PISOS (acima da cota de soleira)	1 PISO	Nº PISOS(abaixo da cota de soleira)	0 PISOS

ÁREAS DE IMPLANTAÇÃO (Valor aproximado)	175 m2	ÁREAS DE CONSTRUÇÃO (Valor aproximado)	175 m2

CONSTRUÇÃO		MATERIAL	TIPO	COR
ESTRUTURA		BETÃO ARMADO	ALVENARIA	
REVESTIMENTO FACHADA		TIJOLO	BLOCO	POR PINTAR
VÃOS EXTERIORES	PORTAS	FERRO	PINTADO	VERMELHO
	JANELAS			
	VARANDAS			
COBERTURA		TELHA CERÂMICA	2 ÁGUAS	BARRO
ALTERAÇÕES				
ELEMENTOS DISSONANTES				

USO DO EDIFICADO					
	CAVE				
	R/CHÃO	ARRUMOS/OUTROS			
	1º PISO				
	2º PISO				
	RESTANTES				

FORMA DE OCUPAÇÃO	N.A.	REGIME DE PROPRIEDADE	DO PRÓPRIO	ENTIDADE PROPRIETÁRIA	PRIVADA

OBSERVAÇÕES

IDENTIFICAÇÃO DO LOCAL:	LARGO DO CONVENTO RUA DOS TORMENTOS	Nº POLÍCIA:		EDIFÍCIO Nº:	51



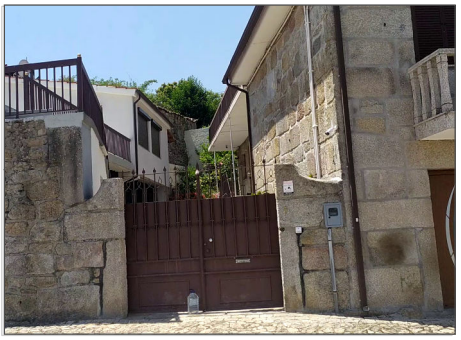



ÉPOCA DE CONSTRUÇÃO	1900-1950	ESTADO DE CONSERVAÇÃO	BOM
VALOR ARQUITETÓNICO	SEM QUALIDADE	TIPOLOGIA DO EDIFICADO	ISOLADO
Nº PISOS (acima da cota de soleira)	2 PISOS	Nº PISOS(abaixo da cota de soleira)	0 PISOS

ÁREAS DE IMPLANTAÇÃO (Valor aproximado)	172 m2	ÁREAS DE CONSTRUÇÃO (Valor aproximado)	344 m2

CONSTRUÇÃO		MATERIAL	TIPO	COR
ESTRUTURA		GRANITO	ALVENARIA	
REVESTIMENTO FACHADA		GRANITO	APARENTE	NATURAL
VÃOS EXTERIORES	PORTAS	ALUMÍNIO	TERMOLACADO	CASTANHO
	JANELAS	ALUMÍNIO	TERMOLACADO	CASTANHO
	VARANDAS			
COBERTURA		TELHA CERÂMICA	2 ÁGUAS	BARRO
ALTERAÇÕES				
ELEMENTOS DISSONANTES				

USO DO EDIFICADO					
	CAVE				
	R/CHÃO	HABITACÃO			
	1º PISO	HABITACÃO			
	2º PISO				
	RESTANTES				

FORMA DE OCUPAÇÃO	PERMANENTE	REGIME DE PROPRIEDADE	DO PRÓPRIO	ENTIDADE PROPRIETÁRIA	PRIVADA

OBSERVAÇÕES
ANEXO NA LATERAL
ANEXO NA TRASEIRA

IDENTIFICAÇÃO DO LOCAL:	RUA DOS TORMENTOS	Nº POLÍCIA:		EDIFÍCIO Nº:	52







ÉPOCA DE CONSTRUÇÃO	1900-1950	ESTADO DE CONSERVAÇÃO	PÉSSIMO
VALOR ARQUITETÓNICO	SEM QUALIDADE	TIPOLOGIA DO EDIFICADO	ISOLADO
Nº PISOS (acima da cota de soleira)	2 PISOS	Nº PISOS(abaixo da cota de soleira)	0 PISOS

ÁREAS DE IMPLANTAÇÃO (Valor aproximado)	135 m2	ÁREAS DE CONSTRUÇÃO (Valor aproximado)	270 m2

CONSTRUÇÃO		MATERIAL		TIPO		COR	
ESTRUTURA		GRANITO					
REVESTIMENTO FACHADA		GRANITO	REBOCO	APARENTE	AREADO	NATURAL	BRANCO
VÃOS EXTERIORES	PORTAS	MADEIRA		PINTADO		CASTANHO	
	JANELAS	MADEIRA		MADEIRA		CASTANHO	
	VARANDAS						
COBERTURA		TELHA CERÂMICA		6 ÁGUAS		BARRO	
ALTERAÇÕES							
ELEMENTOS DISSONANTES							

USO DO EDIFICADO					
	CAVE				
	R/CHÃO	ARRUMOS/OUTROS			
	1º PISO	HABITACÃO			
	2º PISO				
	RESTANTES				

FORMA DE OCUPAÇÃO	DEVOLUTO	REGIME DE PROPRIEDADE	DO PRÓPRIO	ENTIDADE PROPRIETÁRIA	PRIVADA

OBSERVAÇÕES
EDIFÍCIO EM RUÍNA
SEM COBERTURA

IDENTIFICAÇÃO DO LOCAL:	RUA DOS TORMENTOS	Nº POLÍCIA:		EDIFÍCIO Nº:	53







ÉPOCA DE CONSTRUÇÃO	1900-1950	ESTADO DE CONSERVAÇÃO	MÉDIO
VALOR ARQUITETÓNICO	SEM QUALIDADE	TIPOLOGIA DO EDIFICADO	AGRUPADO
Nº PISOS (acima da cota de soleira)	2 PISOS	Nº PISOS(abaixo da cota de soleira)	0 PISOS

ÁREAS DE IMPLANTAÇÃO (Valor aproximado)	86 m2	ÁREAS DE CONSTRUÇÃO (Valor aproximado)	172 m2

CONSTRUÇÃO		MATERIAL		TIPO		COR	
ESTRUTURA		GRANITO		ALVENARIA			
REVESTIMENTO FACHADA		GRANITO	REBOCO	APARENTE	AREADO	NATURAL	POR PINTAR
VÃOS EXTERIORES	PORTAS	FERRO		PINTADO		VERDE	VERDE
	JANELAS	ALUMÍNIO		TERMOLACADO		BRANCO	
	VARANDAS	ALUMÍNIO		TERMOLACADO		VERDE	
COBERTURA		TELHA CERÂMICA		4 ÁGUAS		BARRO	
ALTERAÇÕES							
ELEMENTOS DISSONANTES							

USO DO EDIFICADO					
	CAVE				
	R/CHÃO	ARRUMOS/OUTROS			
	1º PISO	HABITACÃO			
	2º PISO				
	RESTANTES				

FORMA DE OCUPAÇÃO	PERMANENTE	REGIME DE PROPRIEDADE	DO PRÓPRIO	ENTIDADE PROPRIETÁRIA	PRIVADA

OBSERVAÇÕES
ANEXO NA LATERAL
ANEXO NA TRASEIRA

IDENTIFICAÇÃO DO LOCAL:	RUA DOS TORMENTOS	Nº POLÍCIA:		EDIFÍCIO Nº:	54





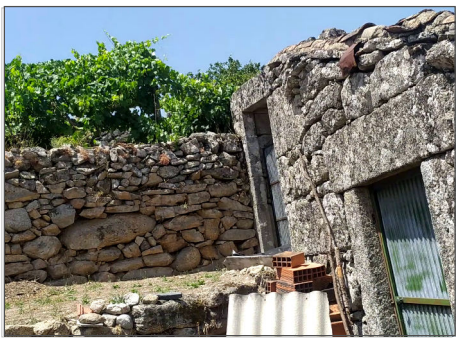

ÉPOCA DE CONSTRUÇÃO	1900-1950	ESTADO DE CONSERVAÇÃO	MAU
VALOR ARQUITETÓNICO	SEM QUALIDADE	TIPOLOGIA DO EDIFICADO	AGRUPADO
Nº PISOS (acima da cota de soleira)	1 PISO	Nº PISOS(abaixo da cota de soleira)	0 PISOS

ÁREAS DE IMPLANTAÇÃO (Valor aproximado)	50 m2	ÁREAS DE CONSTRUÇÃO (Valor aproximado)	50 m2

CONSTRUÇÃO		MATERIAL	TIPO	COR
ESTRUTURA		GRANITO		
REVESTIMENTO FACHADA		GRANITO	APARENTE	NATURAL
VÃOS EXTERIORES	PORTAS	FERRO	PINTADO	VERDE
	JANELAS			
	VARANDAS			
COBERTURA		TELHA CERÂMICA	2 ÁGUAS	BARRO
ALTERAÇÕES				
ELEMENTOS DISSONANTES				

USO DO EDIFICADO					
	CAVE				
	R/CHÃO	ARRUMOS/OUTROS			
	1º PISO				
	2º PISO				
	RESTANTES				

FORMA DE OCUPAÇÃO	N.A.	REGIME DE PROPRIEDADE	DO PRÓPRIO	ENTIDADE PROPRIETÁRIA	PRIVADA

OBSERVAÇÕES

IDENTIFICAÇÃO DO LOCAL:	RUA DOS TORMENTOS	Nº POLÍCIA:		EDIFÍCIO Nº:	55







ÉPOCA DE CONSTRUÇÃO	1900-1950	ESTADO DE CONSERVAÇÃO	MAU
VALOR ARQUITETÓNICO	SEM QUALIDADE	TIPOLOGIA DO EDIFICADO	ISOLADO
Nº PISOS (acima da cota de soleira)	1 PISO	Nº PISOS(abaixo da cota de soleira)	0 PISOS

ÁREAS DE IMPLANTAÇÃO (Valor aproximado)	100 m2	ÁREAS DE CONSTRUÇÃO (Valor aproximado)	100 m2

CONSTRUÇÃO		MATERIAL	TIPO	COR
ESTRUTURA		GRANITO	ALVENARIA	
REVESTIMENTO FACHADA		GRANITO	APARENTE	NATURAL
VÃOS EXTERIORES	PORTAS			
	JANELAS			
	VARANDAS			
COBERTURA		TELHA CERÂMICA	2 ÁGUAS	BARRO
ALTERAÇÕES				
ELEMENTOS DISSONANTES				

USO DO EDIFICADO					
	CAVE				
	R/CHÃO	HABITACÃO			
	1º PISO				
	2º PISO				
	RESTANTES				

FORMA DE OCUPAÇÃO	DEVOLUTO	REGIME DE PROPRIEDADE	DO PRÓPRIO	ENTIDADE PROPRIETÁRIA	PRIVADA

OBSERVAÇÕES

IDENTIFICAÇÃO DO LOCAL:	RUA DOS TORMENTOS	Nº POLÍCIA:		EDIFÍCIO Nº:	56







ÉPOCA DE CONSTRUÇÃO	1900-1950	ESTADO DE CONSERVAÇÃO	EXCELENTE
VALOR ARQUITETÓNICO	SEM QUALIDADE	TIPOLOGIA DO EDIFICADO	ISOLADO
Nº PISOS (acima da cota de soleira)	1 PISO	Nº PISOS(abaixo da cota de soleira)	0 PISOS

ÁREAS DE IMPLANTAÇÃO (Valor aproximado)	20 m2	ÁREAS DE CONSTRUÇÃO (Valor aproximado)	20 m2

CONSTRUÇÃO		MATERIAL	TIPO	COR
ESTRUTURA		GRANITO		
REVESTIMENTO FACHADA		GRANITO	APARENTE	NATURAL
VÃOS EXTERIORES	PORTAS	ALUMÍNIO	TERMOLACADO	VERDE
	JANELAS			
	VARANDAS			
COBERTURA		TELHA CERÂMICA	4 ÁGUAS	BARRO
ALTERAÇÕES				
ELEMENTOS DISSONANTES				

USO DO EDIFICADO					
	CAVE				
	R/CHÃO	EQUIPAMENTO			
	1º PISO				
	2º PISO				
	RESTANTES				

FORMA DE OCUPAÇÃO	N.A.	REGIME DE PROPRIEDADE	DO PRÓPRIO	ENTIDADE PROPRIETÁRIA	OUTRAS INSTITUICÕES

OBSERVAÇÕES
CAPELA DA VIA SACRA

IDENTIFICAÇÃO DO LOCAL:	RUA DOS TORMENTOS	Nº POLÍCIA:		EDIFÍCIO Nº:	57







ÉPOCA DE CONSTRUÇÃO	POSTERIOR A 1990	ESTADO DE CONSERVAÇÃO	EXCELENTE
VALOR ARQUITETÓNICO	SEM QUALIDADE	TIPOLOGIA DO EDIFICADO	ISOLADO
Nº PISOS (acima da cota de soleira)	1 PISO	Nº PISOS(abaixo da cota de soleira)	0 PISOS

ÁREAS DE IMPLANTAÇÃO (Valor aproximado)	261 m2	ÁREAS DE CONSTRUÇÃO (Valor aproximado)	261 m2

CONSTRUÇÃO		MATERIAL	TIPO	COR
ESTRUTURA		BETÃO ARMADO	ALVENARIA	
REVESTIMENTO FACHADA		REBOCO	AREADO	LARANJA
VÃOS EXTERIORES	PORTAS	ALUMÍNIO	TERMOLACADO	CINZA
	JANELAS	ALUMÍNIO	TERMOLACADO	CINZA
	VARANDAS			
COBERTURA		TELHA CERÂMICA	4 ÁGUAS	BARRO
ALTERAÇÕES				
ELEMENTOS DISSONANTES		ANTENA		

USO DO EDIFICADO					
	CAVE				
	R/CHÃO	HABITACÃO	ESTACIONAMENTO		
	1º PISO				
	2º PISO				
	RESTANTES				

FORMA DE OCUPAÇÃO	PERMANENTE	REGIME DE PROPRIEDADE	DO PRÓPRIO	ENTIDADE PROPRIETÁRIA	PRIVADA

OBSERVAÇÕES
ANEXO NA LATERAL

IDENTIFICAÇÃO DO LOCAL:	RUA DOS TORMENTOS	Nº POLÍCIA:	25	EDIFÍCIO Nº:	58







ÉPOCA DE CONSTRUÇÃO	1900-1950	ESTADO DE CONSERVAÇÃO	BOM
VALOR ARQUITETÓNICO	SEM QUALIDADE	TIPOLOGIA DO EDIFICADO	AGRUPADO
Nº PISOS (acima da cota de soleira)	2 PISOS	Nº PISOS(abaixo da cota de soleira)	0 PISOS

ÁREAS DE IMPLANTAÇÃO (Valor aproximado)	154 m2	ÁREAS DE CONSTRUÇÃO (Valor aproximado)	308 m2

CONSTRUÇÃO		MATERIAL		TIPO		COR	
ESTRUTURA		GRANITO					
REVESTIMENTO FACHADA		GRANITO	REBOCO	APARENTE	AREADO	NATURAL	ROSA
VÃOS EXTERIORES	PORTAS	ALUMÍNIO	MADEIRA	TERMOLACADO	PINTADO	CASTANHO	CASTANHO
	JANELAS	ALUMÍNIO		TERMOLACADO		CASTANHO	
	VARANDAS	FERRO		PINTADO		CINZA	
COBERTURA		TELHA CERÂMICA		4 ÁGUAS		BARRO	
ALTERAÇÕES							
ELEMENTOS DISSONANTES							

USO DO EDIFICADO					
	CAVE				
	R/CHÃO	ARRUMOS/OUTROS			
	1º PISO	HABITACÃO			
	2º PISO				
	RESTANTES				

FORMA DE OCUPAÇÃO	PERMANENTE	REGIME DE PROPRIEDADE	DO PRÓPRIO	ENTIDADE PROPRIETÁRIA	PRIVADA

OBSERVAÇÕES

IDENTIFICAÇÃO DO LOCAL:	RUA DOS TORMENTOS	Nº POLÍCIA:		EDIFÍCIO Nº:	59







ÉPOCA DE CONSTRUÇÃO	1951-1990	ESTADO DE CONSERVAÇÃO	MAU
VALOR ARQUITETÓNICO	SEM QUALIDADE	TIPOLOGIA DO EDIFICADO	AGRUPADO
Nº PISOS (acima da cota de soleira)	1 PISO	Nº PISOS(abaixo da cota de soleira)	0 PISOS

ÁREAS DE IMPLANTAÇÃO (Valor aproximado)	67 m2	ÁREAS DE CONSTRUÇÃO (Valor aproximado)	67 m2

CONSTRUÇÃO		MATERIAL		TIPO		COR	
ESTRUTURA		GRANITO		ALVENARIA			
REVESTIMENTO FACHADA		GRANITO	TIJOLO	APARENTE	BLOCO	NATURAL	POR PINTAR
VÃOS EXTERIORES	PORTAS	FERRO		PINTADO		BORDEAUX	
	JANELAS	MADEIRA		MADEIRA		CASTANHO	
	VARANDAS						
COBERTURA		TELHA CERÂMICA		2 ÁGUAS		BARRO	
ALTERAÇÕES							
ELEMENTOS DISSONANTES							

USO DO EDIFICADO					
	CAVE				
	R/CHÃO	HABITACÃO			
	1º PISO				
	2º PISO				
	RESTANTES				

FORMA DE OCUPAÇÃO	PERMANENTE	REGIME DE PROPRIEDADE	DO PRÓPRIO	ENTIDADE PROPRIETÁRIA	PRIVADA

OBSERVAÇÕES
ANEXO NA LATERAL

IDENTIFICAÇÃO DO LOCAL:		Nº POLÍCIA:	21	EDIFÍCIO Nº:	60







ÉPOCA DE CONSTRUÇÃO	1951-1990	ESTADO DE CONSERVAÇÃO	MAU
VALOR ARQUITETÓNICO	SEM QUALIDADE	TIPOLOGIA DO EDIFICADO	AGRUPADO
Nº PISOS (acima da cota de soleira)	2 PISOS	Nº PISOS(abaixo da cota de soleira)	0 PISOS

ÁREAS DE IMPLANTAÇÃO (Valor aproximado)	41 m2	ÁREAS DE CONSTRUÇÃO (Valor aproximado)	82 m2

CONSTRUÇÃO		MATERIAL		TIPO		COR	
ESTRUTURA		GRANITO		ALVENARIA			
REVESTIMENTO FACHADA		GRANITO	REBOCO	APARENTE	AREADO	NATURAL	VERDE
VÃOS EXTERIORES	PORTAS	MADEIRA		PINTADO		CASTANHO	
	JANELAS						
	VARANDAS						
COBERTURA		TELHA CERÂMICA	TELHA CERÂMICA	2 ÁGUAS	2 ÁGUAS	BARRO	BARRO
ALTERAÇÕES							
ELEMENTOS DISSONANTES							

USO DO EDIFICADO					
	CAVE				
	R/CHÃO	ARRUMOS/OUTROS			
	1º PISO	HABITACÃO			
	2º PISO				
	RESTANTES				

FORMA DE OCUPAÇÃO	PERMANENTE	REGIME DE PROPRIEDADE	DO PRÓPRIO	ENTIDADE PROPRIETÁRIA	PRIVADA

OBSERVAÇÕES

IDENTIFICAÇÃO DO LOCAL:		Nº POLÍCIA:	19	EDIFÍCIO Nº:	61







ÉPOCA DE CONSTRUÇÃO	1951-1990	ESTADO DE CONSERVAÇÃO	MÉDIO
VALOR ARQUITETÓNICO	SEM QUALIDADE	TIPOLOGIA DO EDIFICADO	AGRUPADO
Nº PISOS (acima da cota de soleira)	2 PISOS	Nº PISOS(abaixo da cota de soleira)	0 PISOS

ÁREAS DE IMPLANTAÇÃO (Valor aproximado)	128 m2	ÁREAS DE CONSTRUÇÃO (Valor aproximado)	256 m2

CONSTRUÇÃO		MATERIAL		TIPO		COR	
ESTRUTURA		GRANITO					
REVESTIMENTO FACHADA		GRANITO	REBOCO	APARENTE	AREADO	NATURAL	ROSA
VÃOS EXTERIORES	PORTAS	ALUMÍNIO		TERMOLACADO		BRANCO	
	JANELAS	ALUMÍNIO		TERMOLACADO		BRANCO	
	VARANDAS						
COBERTURA		TELHA CERÂMICA		4 ÁGUAS		BARRO	
ALTERAÇÕES							
ELEMENTOS DISSONANTES							

USO DO EDIFICADO					
	CAVE				
	R/CHÃO	ARRUMOS/OUTROS			
	1º PISO	HABITACÃO			
	2º PISO				
	RESTANTES				

FORMA DE OCUPAÇÃO	PERMANENTE	REGIME DE PROPRIEDADE	DO PRÓPRIO	ENTIDADE PROPRIETÁRIA	PRIVADA

OBSERVAÇÕES

IDENTIFICAÇÃO DO LOCAL:	RUA DOS TORMENTOS	Nº POLÍCIA:		EDIFÍCIO Nº:	62







ÉPOCA DE CONSTRUÇÃO	1951-1990	ESTADO DE CONSERVAÇÃO	BOM
VALOR ARQUITETÓNICO	SEM QUALIDADE	TIPOLOGIA DO EDIFICADO	ISOLADO
Nº PISOS (acima da cota de soleira)	1 PISO	Nº PISOS(abaixo da cota de soleira)	0 PISOS

ÁREAS DE IMPLANTAÇÃO (Valor aproximado)	67 m2	ÁREAS DE CONSTRUÇÃO (Valor aproximado)	67 m2

CONSTRUÇÃO		MATERIAL	TIPO	COR
ESTRUTURA		BETÃO ARMADO	ALVENARIA	
REVESTIMENTO FACHADA		REBOCO	AREADO	AMARELO
VÃOS EXTERIORES	PORTAS	ALUMÍNIO	TERMOLACADO	CASTANHO
	JANELAS	FERRO	PINTADO	PRETO
	VARANDAS			
COBERTURA		TELHA DE BETÃO	2 ÁGUAS	VERMELHO
ALTERAÇÕES				
ELEMENTOS DISSONANTES				

USO DO EDIFICADO					
	CAVE				
	R/CHÃO	ARRUMOS/OUTROS	ESTACIONAMENTO		
	1º PISO				
	2º PISO				
	RESTANTES				

FORMA DE OCUPAÇÃO	N.A.	REGIME DE PROPRIEDADE	DO PRÓPRIO	ENTIDADE PROPRIETÁRIA	PRIVADA

OBSERVAÇÕES

IDENTIFICAÇÃO DO LOCAL:	RUA AQUILINO RIBEIRO	Nº POLÍCIA:	12	EDIFÍCIO Nº:	63







ÉPOCA DE CONSTRUÇÃO	1951-1990	ESTADO DE CONSERVAÇÃO	BOM
VALOR ARQUITETÓNICO	SEM QUALIDADE	TIPOLOGIA DO EDIFICADO	ISOLADO
Nº PISOS (acima da cota de soleira)	2 PISOS	Nº PISOS(abaixo da cota de soleira)	0 PISOS

ÁREAS DE IMPLANTAÇÃO (Valor aproximado)	126 m2	ÁREAS DE CONSTRUÇÃO (Valor aproximado)	252 m2

CONSTRUÇÃO		MATERIAL	TIPO	COR
ESTRUTURA		BETÃO ARMADO	ALVENARIA	
REVESTIMENTO FACHADA		REBOCO	AREADO	BRANCO
VÃOS EXTERIORES	PORTAS	ALUMÍNIO	TERMOLACADO	CASTANHO
	JANELAS	ALUMÍNIO	TERMOLACADO	BRANCO
	VARANDAS	FERRO	PINTADO	PRETO
COBERTURA		TELHA CERÂMICA	4 ÁGUAS	BARRO
ALTERAÇÕES				
ELEMENTOS DISSONANTES		ANTENA		

USO DO EDIFICADO					
	CAVE				
	R/CHÃO	HABITACÃO			
	1º PISO	HABITACÃO			
	2º PISO				
	RESTANTES				

FORMA DE OCUPAÇÃO	PERMANENTE	REGIME DE PROPRIEDADE	DO PRÓPRIO	ENTIDADE PROPRIETÁRIA	PRIVADA

OBSERVAÇÕES
GARAGEM NA FRENTE

IDENTIFICAÇÃO DO LOCAL:	LARGO DO CONVENTO RUA AQUILINO RIBEIRO	Nº POLÍCIA:		EDIFÍCIO Nº:	64



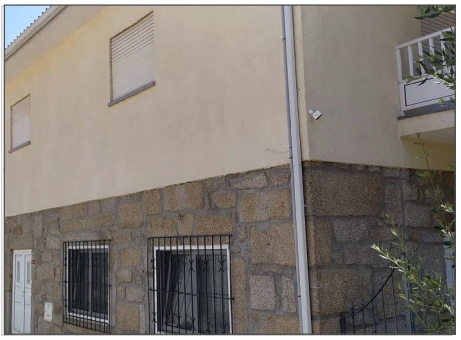

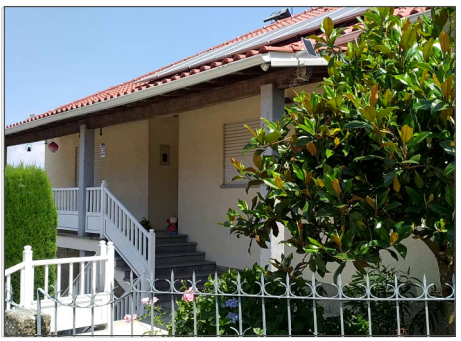

ÉPOCA DE CONSTRUÇÃO	1951-1990	**ESTADO DE CONSERVAÇÃO**	BOM
VALOR ARQUITETÓNICO	SEM QUALIDADE	**TIPOLOGIA DO EDIFICADO**	ISOLADO
Nº PISOS (acima da cota de soleira)	2 PISOS	**Nº PISOS**(abaixo da cota de soleira)	0 PISOS

ÁREAS DE IMPLANTAÇÃO (Valor aproximado)	246 m2	**ÁREAS DE CONSTRUÇÃO** (Valor aproximado)	492 m2

CONSTRUÇÃO		MATERIAL		TIPO		COR	
ESTRUTURA		BETÃO ARMADO		ALVENARIA			
REVESTIMENTO FACHADA		REBOCO	GRANITO	CARAPINHA	APARENTE	OCRE	NATURAL
VÃOS EXTERIORES	PORTAS	ALUMÍNIO		TERMOLACADO		BRANCO	
	JANELAS	ALUMÍNIO		TERMOLACADO		BRANCO	
	VARANDAS	ALUMÍNIO		TERMOLACADO		BRANCO	
COBERTURA		TELHA DE BETÃO		4 ÁGUAS		VERMELHO	
ALTERAÇÕES							
ELEMENTOS DISSONANTES		ANTENA E PAINÉIS SOLARES					

USO DO EDIFICADO					
	CAVE				
	R/CHÃO	HABITACÃO			
	1º PISO	HABITACÃO			
	2º PISO				
	RESTANTES				

FORMA DE OCUPAÇÃO	PERMANENTE	**REGIME DE PROPRIEDADE**	DO PRÓPRIO	**ENTIDADE PROPRIETÁRIA**	PRIVADA

OBSERVAÇÕES
ANEXO NA LATERAL

IDENTIFICAÇÃO DO LOCAL:	LARGO DO CONVENTO	Nº POLÍCIA:	12	EDIFÍCIO Nº:	65







ÉPOCA DE CONSTRUÇÃO	1951-1990	ESTADO DE CONSERVAÇÃO	BOM
VALOR ARQUITETÓNICO	SEM QUALIDADE	TIPOLOGIA DO EDIFICADO	AGRUPADO
Nº PISOS (acima da cota de soleira)	2 PISOS	Nº PISOS(abaixo da cota de soleira)	0 PISOS

ÁREAS DE IMPLANTAÇÃO (Valor aproximado)	152 m2	ÁREAS DE CONSTRUÇÃO (Valor aproximado)	304 m2

CONSTRUÇÃO		MATERIAL		TIPO		COR	
ESTRUTURA		BETÃO ARMADO		ALVENARIA			
REVESTIMENTO FACHADA		REBOCO		CARAPINHA		BRANCO	
VÃOS EXTERIORES	PORTAS	ALUMÍNIO	FERRO	TERMOLACADO	PINTADO	BRANCO	VERDE
	JANELAS	ALUMÍNIO		TERMOLACADO		BRANCO	
	VARANDAS	FERRO		PINTADO		PRETO	
COBERTURA		TELHA CERÂMICA	TELHA CERÂMICA	3 ÁGUAS	4 ÁGUAS	BARRO	BARRO
ALTERAÇÕES							
ELEMENTOS DISSONANTES							

USO DO EDIFICADO	
CAVE	
R/CHÃO	HABITACÃO
1º PISO	HABITACÃO
2º PISO	
RESTANTES	

FORMA DE OCUPAÇÃO	PERMANENTE	REGIME DE PROPRIEDADE	DO PRÓPRIO	ENTIDADE PROPRIETÁRIA	PRIVADA

OBSERVAÇÕES
ANEXO NA LATERAL

IDENTIFICAÇÃO DO LOCAL:	RUA DO CONVENTO	Nº POLÍCIA:	10	EDIFÍCIO Nº:	66







ÉPOCA DE CONSTRUÇÃO	1900-1950	ESTADO DE CONSERVAÇÃO	PÉSSIMO
VALOR ARQUITETÓNICO	SEM QUALIDADE	TIPOLOGIA DO EDIFICADO	AGRUPADO
Nº PISOS (acima da cota de soleira)	2 PISOS	Nº PISOS(abaixo da cota de soleira)	0 PISOS

ÁREAS DE IMPLANTAÇÃO (Valor aproximado)	60 m2	ÁREAS DE CONSTRUÇÃO (Valor aproximado)	120 m2

CONSTRUÇÃO		MATERIAL		TIPO		COR	
ESTRUTURA		GRANITO					
REVESTIMENTO FACHADA		GRANITO		APARENTE		NATURAL	
VÃOS EXTERIORES	PORTAS	FERRO		PINTADO		PRETO	
	JANELAS	ALUMÍNIO		TERMOLACADO		BRANCO	
	VARANDAS						
COBERTURA		TELHA CERÂMICA	TELHA CERÂMICA	2 ÁGUAS	1 ÁGUA	BARRO	BARRO
ALTERAÇÕES							
ELEMENTOS DISSONANTES							

USO DO EDIFICADO	CAVE				
	R/CHÃO	ARRUMOS/OUTROS			
	1º PISO	HABITACÃO			
	2º PISO				
	RESTANTES				

FORMA DE OCUPAÇÃO	DEVOLUTO	REGIME DE PROPRIEDADE	DO PRÓPRIO	ENTIDADE PROPRIETÁRIA	PRIVADA

OBSERVAÇÕES
EDIFÍCIO EM RUÍNA
COBERTURA COM BURACOS

IDENTIFICAÇÃO DO LOCAL:	RUA DO CONVENTO	Nº POLÍCIA:		EDIFÍCIO Nº:	67



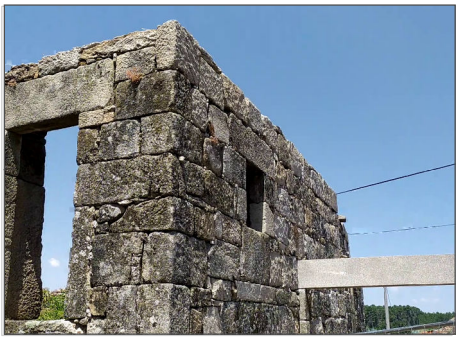



ÉPOCA DE CONSTRUÇÃO	1900-1950	ESTADO DE CONSERVAÇÃO	PÉSSIMO
VALOR ARQUITETÓNICO	SEM QUALIDADE	TIPOLOGIA DO EDIFICADO	AGRUPADO
Nº PISOS (acima da cota de soleira)	2 PISOS	Nº PISOS(abaixo da cota de soleira)	0 PISOS

ÁREAS DE IMPLANTAÇÃO (Valor aproximado)	164 m2	ÁREAS DE CONSTRUÇÃO (Valor aproximado)	328 m2

CONSTRUÇÃO		MATERIAL	TIPO	COR
ESTRUTURA		GRANITO		
REVESTIMENTO FACHADA		GRANITO	APARENTE	NATURAL
VÃOS EXTERIORES	PORTAS			
	JANELAS			
	VARANDAS			
COBERTURA				
ALTERAÇÕES				
ELEMENTOS DISSONANTES				

USO DO EDIFICADO					
	CAVE				
	R/CHÃO	ARRUMOS/OUTROS			
	1º PISO	HABITACÃO			
	2º PISO				
	RESTANTES				

FORMA DE OCUPAÇÃO	DEVOLUTO	REGIME DE PROPRIEDADE	DO PRÓPRIO	ENTIDADE PROPRIETÁRIA	PRIVADA

OBSERVAÇÕES
EDIFÍCIO EM RUÍNA
SEM COBERTURA
ANEXO NA TRASEIRA

IDENTIFICAÇÃO DO LOCAL:	RUA DO CONVENTO	Nº POLÍCIA:		EDIFÍCIO Nº:	68







ÉPOCA DE CONSTRUÇÃO	1900-1950	ESTADO DE CONSERVAÇÃO	PÉSSIMO
VALOR ARQUITETÓNICO	SEM QUALIDADE	TIPOLOGIA DO EDIFICADO	AGRUPADO
Nº PISOS (acima da cota de soleira)	1 PISO	Nº PISOS(abaixo da cota de soleira)	0 PISOS

ÁREAS DE IMPLANTAÇÃO (Valor aproximado)	69 m2	ÁREAS DE CONSTRUÇÃO (Valor aproximado)	69 m2

CONSTRUÇÃO		MATERIAL	TIPO	COR
ESTRUTURA		GRANITO		
REVESTIMENTO FACHADA		GRANITO	APARENTE	NATURAL
VÃOS EXTERIORES	PORTAS	MADEIRA	PINTADO	CASTANHO
	JANELAS	MADEIRA	MADEIRA	CASTANHO
	VARANDAS			
COBERTURA		TELHA CERÂMICA	4 ÁGUAS	BARRO
ALTERAÇÕES				
ELEMENTOS DISSONANTES				

USO DO EDIFICADO					
	CAVE				
	R/CHÃO	HABITACÃO			
	1º PISO				
	2º PISO				
	RESTANTES				

FORMA DE OCUPAÇÃO	DEVOLUTO	REGIME DE PROPRIEDADE	DO PRÓPRIO	ENTIDADE PROPRIETÁRIA	PRIVADA

OBSERVAÇÕES
EDIFÍCIO EM RUÍNA
COBERTURA COM BURACOS
ANEXO NA LATERAL

IDENTIFICAÇÃO DO LOCAL:	RUA DO CONVENTO	Nº POLÍCIA:		EDIFÍCIO Nº:	69







ÉPOCA DE CONSTRUÇÃO	1951-1990	ESTADO DE CONSERVAÇÃO	MAU
VALOR ARQUITETÓNICO	SEM QUALIDADE	TIPOLOGIA DO EDIFICADO	AGRUPADO
Nº PISOS (acima da cota de soleira)	2 PISOS	Nº PISOS(abaixo da cota de soleira)	0 PISOS

ÁREAS DE IMPLANTAÇÃO (Valor aproximado)	162 m2	ÁREAS DE CONSTRUÇÃO (Valor aproximado)	324 m2

CONSTRUÇÃO		MATERIAL		TIPO		COR	
ESTRUTURA		GRANITO					
REVESTIMENTO FACHADA		GRANITO	REBOCO	APARENTE	AREADO	NATURAL	VERDE
VÃOS EXTERIORES	PORTAS	ALUMÍNIO		ANODIZADO		NATURAL	
	JANELAS	ALUMÍNIO		ANODIZADO		NATURAL	
	VARANDAS						
COBERTURA		TELHA DE BETÃO	TELHA CERÂMICA	2 ÁGUAS	2 ÁGUAS	VERMELHO	BARRO
ALTERAÇÕES							
ELEMENTOS DISSONANTES		ANTENA					

USO DO EDIFICADO					
	CAVE				
	R/CHÃO	ARRUMOS/OUTROS			
	1º PISO	HABITACÃO			
	2º PISO				
	RESTANTES				

FORMA DE OCUPAÇÃO	DEVOLUTO	REGIME DE PROPRIEDADE	DO PRÓPRIO	ENTIDADE PROPRIETÁRIA	PRIVADA

OBSERVAÇÕES

IDENTIFICAÇÃO DO LOCAL:	RUA DO CONVENTO	Nº POLÍCIA:	6	EDIFÍCIO Nº:	70







ÉPOCA DE CONSTRUÇÃO	1900-1950	ESTADO DE CONSERVAÇÃO	BOM
VALOR ARQUITETÓNICO	SEM QUALIDADE	TIPOLOGIA DO EDIFICADO	AGRUPADO
Nº PISOS (acima da cota de soleira)	1 PISO	Nº PISOS(abaixo da cota de soleira)	0 PISOS

ÁREAS DE IMPLANTAÇÃO (Valor aproximado)	111 m2	ÁREAS DE CONSTRUÇÃO (Valor aproximado)	111 m2

CONSTRUÇÃO		MATERIAL	TIPO	COR
ESTRUTURA		GRANITO		
REVESTIMENTO FACHADA		GRANITO	APARENTE	NATURAL
VÃOS EXTERIORES	PORTAS	ALUMÍNIO	TERMOLACADO	BEGE
	JANELAS	ALUMÍNIO	TERMOLACADO	BEGE
	VARANDAS			
COBERTURA		CHAPA SANDWICH	2 ÁGUAS	VERMELHO
ALTERAÇÕES				
ELEMENTOS DISSONANTES				

USO DO EDIFICADO					
	CAVE				
	R/CHÃO	HABITACÃO			
	1º PISO				
	2º PISO				
	RESTANTES				

FORMA DE OCUPAÇÃO	PERMANENTE	REGIME DE PROPRIEDADE	DO PRÓPRIO	ENTIDADE PROPRIETÁRIA	PRIVADA

OBSERVAÇÕES

IDENTIFICAÇÃO DO LOCAL:	RUA DO CONVENTO	Nº POLÍCIA:	4	EDIFÍCIO Nº:	71







ÉPOCA DE CONSTRUÇÃO	1900-1950	ESTADO DE CONSERVAÇÃO	MÉDIO
VALOR ARQUITETÓNICO	SEM QUALIDADE	TIPOLOGIA DO EDIFICADO	AGRUPADO
Nº PISOS (acima da cota de soleira)	2 PISOS	Nº PISOS(abaixo da cota de soleira)	0 PISOS

ÁREAS DE IMPLANTAÇÃO (Valor aproximado)	165 m2	ÁREAS DE CONSTRUÇÃO (Valor aproximado)	330 m2

CONSTRUÇÃO		MATERIAL		TIPO		COR	
ESTRUTURA		GRANITO					
REVESTIMENTO FACHADA		GRANITO	REBOCO	APARENTE	AREADO	NATURAL	BEGE
VÃOS EXTERIORES	PORTAS	FERRO		PINTADO		VERDE	
	JANELAS	ALUMÍNIO		ANODIZADO		NATURAL	
	VARANDAS						
COBERTURA		TELHA CERÂMICA	TELHA DE BETÃO	2 ÁGUAS	4 ÁGUAS	BARRO	BARRO
ALTERAÇÕES							
ELEMENTOS DISSONANTES		ANTENA					

USO DO EDIFICADO					
	CAVE				
	R/CHÃO	ARRUMOS/OUTROS			
	1º PISO	HABITACÃO			
	2º PISO				
	RESTANTES				

FORMA DE OCUPAÇÃO	PERMANENTE	REGIME DE PROPRIEDADE	DO PRÓPRIO	ENTIDADE PROPRIETÁRIA	PRIVADA

OBSERVAÇÕES
ANEXO NA LATERAL
ANEXO NA TRASEIRA

IDENTIFICAÇÃO DO LOCAL:	RUA DO CONVENTO RUA DE SÃO BRAZ	Nº POLÍCIA:	1	EDIFÍCIO Nº:	72





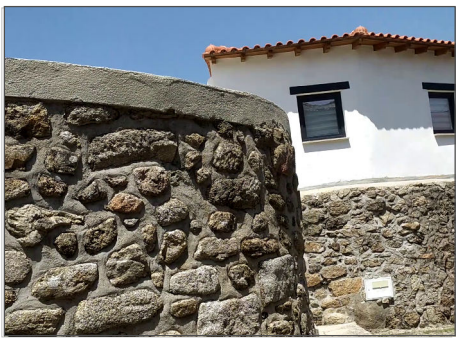

ÉPOCA DE CONSTRUÇÃO	1900-1950	ESTADO DE CONSERVAÇÃO	BOM
VALOR ARQUITETÓNICO	SEM QUALIDADE	TIPOLOGIA DO EDIFICADO	AGRUPADO
Nº PISOS (acima da cota de soleira)	2 PISOS	Nº PISOS(abaixo da cota de soleira)	0 PISOS

ÁREAS DE IMPLANTAÇÃO (Valor aproximado)	108 m2	ÁREAS DE CONSTRUÇÃO (Valor aproximado)	216 m2

CONSTRUÇÃO		MATERIAL		TIPO		COR	
ESTRUTURA		GRANITO					
REVESTIMENTO FACHADA		GRANITO	REBOCO	APARENTE	AREADO	NATURAL	BRANCO
VÃOS EXTERIORES	PORTAS	ALUMÍNIO		TERMOLACADO		CINZA	
	JANELAS	PVC	PVC	TERMOLACADO	TERMOLACADO	CINZA	BRANCO
	VARANDAS						
COBERTURA		TELHA CERÂMICA	TELHA CERÂMICA	6 ÁGUAS	2 ÁGUAS	BARRO	BARRO
ALTERAÇÕES							
ELEMENTOS DISSONANTES							

USO DO EDIFICADO					
	CAVE				
	R/CHÃO	HABITACÃO			
	1º PISO	HABITACÃO			
	2º PISO				
	RESTANTES				

FORMA DE OCUPAÇÃO	PERMANENTE	REGIME DE PROPRIEDADE	DO PRÓPRIO	ENTIDADE PROPRIETÁRIA	PRIVADA

OBSERVAÇÕES
GARAGEM NA LATERAL

IDENTIFICAÇÃO DO LOCAL:	RUA DE SÃO BRAZ	Nº POLÍCIA:		EDIFÍCIO Nº:	73







ÉPOCA DE CONSTRUÇÃO	1900-1950	ESTADO DE CONSERVAÇÃO	PÉSSIMO
VALOR ARQUITETÓNICO	SEM QUALIDADE	TIPOLOGIA DO EDIFICADO	AGRUPADO
Nº PISOS (acima da cota de soleira)	1 PISO	Nº PISOS(abaixo da cota de soleira)	0 PISOS

ÁREAS DE IMPLANTAÇÃO (Valor aproximado)	40 m2	ÁREAS DE CONSTRUÇÃO (Valor aproximado)	40 m2

CONSTRUÇÃO		MATERIAL		TIPO		COR	
ESTRUTURA		GRANITO					
REVESTIMENTO FACHADA		GRANITO		APARENTE		NATURAL	
VÃOS EXTERIORES	PORTAS	FERRO	FERRO	PINTADO	PINTADO	VERDE	CINZA
	JANELAS						
	VARANDAS						
COBERTURA		TELHA CERÂMICA		2 ÁGUAS		BARRO	
ALTERAÇÕES							
ELEMENTOS DISSONANTES							

USO DO EDIFICADO					
	CAVE				
	R/CHÃO	ARRUMOS/OUTROS			
	1º PISO				
	2º PISO				
	RESTANTES				

FORMA DE OCUPAÇÃO	DEVOLUTO	REGIME DE PROPRIEDADE	DO PRÓPRIO	ENTIDADE PROPRIETÁRIA	PRIVADA

OBSERVAÇÕES
EDIFÍCIO EM RUÍNA
COBERTURA COM BURACOS

IDENTIFICAÇÃO DO LOCAL:	RUA DE SÃO BRAZ	Nº POLÍCIA:	5	EDIFÍCIO Nº:	74







ÉPOCA DE CONSTRUÇÃO	1951-1990	ESTADO DE CONSERVAÇÃO	MÉDIO
VALOR ARQUITETÓNICO	SEM QUALIDADE	TIPOLOGIA DO EDIFICADO	AGRUPADO
Nº PISOS (acima da cota de soleira)	1 PISO	Nº PISOS(abaixo da cota de soleira)	0 PISOS

ÁREAS DE IMPLANTAÇÃO (Valor aproximado)	41 m2	ÁREAS DE CONSTRUÇÃO (Valor aproximado)	41 m2

CONSTRUÇÃO		MATERIAL	TIPO	COR
ESTRUTURA		BETÃO ARMADO	ALVENARIA	
REVESTIMENTO FACHADA		REBOCO	AREADO	AMARELO
VÃOS EXTERIORES	PORTAS	ALUMÍNIO	ANODIZADO	NATURAL
	JANELAS	ALUMÍNIO	ANODIZADO	NATURAL
	VARANDAS			
COBERTURA		TELHA CERÂMICA	2 ÁGUAS	BARRO
ALTERAÇÕES				
ELEMENTOS DISSONANTES				

USO DO EDIFICADO					
	CAVE				
	R/CHÃO	HABITACÃO			
	1º PISO				
	2º PISO				
	RESTANTES				

FORMA DE OCUPAÇÃO	PERMANENTE	REGIME DE PROPRIEDADE	DO PRÓPRIO	ENTIDADE PROPRIETÁRIA	PRIVADA

OBSERVAÇÕES

IDENTIFICAÇÃO DO LOCAL:	RUA DE SÃO BRAZ	Nº POLÍCIA:		EDIFÍCIO Nº:	75







ÉPOCA DE CONSTRUÇÃO	1900-1950	ESTADO DE CONSERVAÇÃO	MAU
VALOR ARQUITETÓNICO	SEM QUALIDADE	TIPOLOGIA DO EDIFICADO	AGRUPADO
Nº PISOS (acima da cota de soleira)	1 PISO	Nº PISOS(abaixo da cota de soleira)	0 PISOS

ÁREAS DE IMPLANTAÇÃO (Valor aproximado)	26 m2	ÁREAS DE CONSTRUÇÃO (Valor aproximado)	26 m2

CONSTRUÇÃO		MATERIAL	TIPO	COR
ESTRUTURA		GRANITO		
REVESTIMENTO FACHADA		GRANITO	APARENTE	NATURAL
VÃOS EXTERIORES	PORTAS	MADEIRA	PINTADO	VERDE
	JANELAS			
	VARANDAS			
COBERTURA		TELHA CERÂMICA	2 ÁGUAS	BARRO
ALTERAÇÕES				
ELEMENTOS DISSONANTES				

USO DO EDIFICADO					
	CAVE				
	R/CHÃO	ARRUMOS/OUTROS			
	1º PISO				
	2º PISO				
	RESTANTES				

FORMA DE OCUPAÇÃO	PERMANENTE	REGIME DE PROPRIEDADE	DO PRÓPRIO	ENTIDADE PROPRIETÁRIA	PRIVADA

OBSERVAÇÕES

IDENTIFICAÇÃO DO LOCAL:	RUA DE SÃO BRAZ	Nº POLÍCIA:		EDIFÍCIO Nº:	76







ÉPOCA DE CONSTRUÇÃO	1900-1950	ESTADO DE CONSERVAÇÃO	MAU
VALOR ARQUITETÓNICO	SEM QUALIDADE	TIPOLOGIA DO EDIFICADO	AGRUPADO
Nº PISOS (acima da cota de soleira)	1 PISO	Nº PISOS(abaixo da cota de soleira)	0 PISOS

ÁREAS DE IMPLANTAÇÃO (Valor aproximado)	35 m2	ÁREAS DE CONSTRUÇÃO (Valor aproximado)	35 m2

CONSTRUÇÃO		MATERIAL	TIPO	COR
ESTRUTURA		GRANITO		
REVESTIMENTO FACHADA		GRANITO	APARENTE	NATURAL
VÃOS EXTERIORES	PORTAS	FERRO	PINTADO	VERDE
	JANELAS	MADEIRA	MADEIRA	CASTANHO
	VARANDAS			
COBERTURA		TELHA CERÂMICA	2 ÁGUAS	BARRO
ALTERAÇÕES				
ELEMENTOS DISSONANTES				

USO DO EDIFICADO					
	CAVE				
	R/CHÃO	ARRUMOS/OUTROS			
	1º PISO				
	2º PISO				
	RESTANTES				

FORMA DE OCUPAÇÃO	PERMANENTE	REGIME DE PROPRIEDADE	DO PRÓPRIO	ENTIDADE PROPRIETÁRIA	PRIVADA

OBSERVAÇÕES

IDENTIFICAÇÃO DO LOCAL:	RUA DE SÃO BRAZ	Nº POLÍCIA:		EDIFÍCIO Nº:	77







ÉPOCA DE CONSTRUÇÃO	1900-1950	ESTADO DE CONSERVAÇÃO	MÉDIO
VALOR ARQUITETÓNICO	SEM QUALIDADE	TIPOLOGIA DO EDIFICADO	ISOLADO
Nº PISOS (acima da cota de soleira)	1 PISO	Nº PISOS(abaixo da cota de soleira)	0 PISOS

ÁREAS DE IMPLANTAÇÃO (Valor aproximado)	83 m2	ÁREAS DE CONSTRUÇÃO (Valor aproximado)	83 m2

CONSTRUÇÃO		MATERIAL		TIPO		COR	
ESTRUTURA		GRANITO					
REVESTIMENTO FACHADA		GRANITO		PINTADO		BRANCO	
VÃOS EXTERIORES	PORTAS	ALUMÍNIO	FERRO	TERMOLACADO	PINTADO	VERDE	VERDE
	JANELAS						
	VARANDAS						
COBERTURA		TELHA DE BETÃO		2 ÁGUAS		VERMELHO	
ALTERAÇÕES							
ELEMENTOS DISSONANTES							

USO DO EDIFICADO					
	CAVE				
	R/CHÃO	EQUIPAMENTO			
	1º PISO				
	2º PISO				
	RESTANTES				

FORMA DE OCUPAÇÃO	N.A.	REGIME DE PROPRIEDADE	DO PRÓPRIO	ENTIDADE PROPRIETÁRIA	OUTRAS INSTITUICÕES

OBSERVAÇÕES
CAPELA DE SÃO BRÁS

IDENTIFICAÇÃO DO LOCAL:	RUA DE SÃO BRAZ	Nº POLÍCIA:		EDIFÍCIO Nº:	78







ÉPOCA DE CONSTRUÇÃO	1900-1950	ESTADO DE CONSERVAÇÃO	PÉSSIMO
VALOR ARQUITETÓNICO	SEM QUALIDADE	TIPOLOGIA DO EDIFICADO	AGRUPADO
Nº PISOS (acima da cota de soleira)	2 PISOS	Nº PISOS(abaixo da cota de soleira)	0 PISOS

ÁREAS DE IMPLANTAÇÃO (Valor aproximado)	146 m2	ÁREAS DE CONSTRUÇÃO (Valor aproximado)	292 m2

CONSTRUÇÃO		MATERIAL	TIPO	COR
ESTRUTURA		GRANITO	ALVENARIA	
REVESTIMENTO FACHADA		GRANITO	APARENTE	NATURAL
VÃOS EXTERIORES	PORTAS			
	JANELAS			
	VARANDAS			
COBERTURA		TELHA CERÂMICA	3 ÁGUAS	BARRO
ALTERAÇÕES				
ELEMENTOS DISSONANTES				

USO DO EDIFICADO					
	CAVE				
	R/CHÃO	HABITACÃO			
	1º PISO	HABITACÃO			
	2º PISO				
	RESTANTES				

FORMA DE OCUPAÇÃO	EM CONSTRUÇÃO	REGIME DE PROPRIEDADE	DO PRÓPRIO	ENTIDADE PROPRIETÁRIA	PRIVADA

OBSERVAÇÕES
ANEXO NA LATERAL
ANEXO NA TRASEIRA

IDENTIFICAÇÃO DO LOCAL:	RUA DE SÃO BRAZ	Nº POLÍCIA:		EDIFÍCIO Nº:	79







ÉPOCA DE CONSTRUÇÃO	1900-1950	ESTADO DE CONSERVAÇÃO	MÉDIO
VALOR ARQUITETÓNICO	SEM QUALIDADE	TIPOLOGIA DO EDIFICADO	ISOLADO
Nº PISOS (acima da cota de soleira)	1 PISO	Nº PISOS(abaixo da cota de soleira)	0 PISOS

ÁREAS DE IMPLANTAÇÃO (Valor aproximado)	34 m2	ÁREAS DE CONSTRUÇÃO (Valor aproximado)	34 m2

CONSTRUÇÃO		MATERIAL	TIPO	COR
ESTRUTURA		GRANITO		
REVESTIMENTO FACHADA		GRANITO	APARENTE	NATURAL
VÃOS EXTERIORES	PORTAS	FERRO	PINTADO	CINZA
	JANELAS			
	VARANDAS			
COBERTURA		CHAPA SANDWICH	1 ÁGUA	VERMELHO
ALTERAÇÕES				
ELEMENTOS DISSONANTES				

USO DO EDIFICADO					
	CAVE				
	R/CHÃO	ARRUMOS/OUTROS			
	1º PISO				
	2º PISO				
	RESTANTES				

FORMA DE OCUPAÇÃO	N.A.	REGIME DE PROPRIEDADE	DO PRÓPRIO	ENTIDADE PROPRIETÁRIA	PRIVADA

OBSERVAÇÕES

IDENTIFICAÇÃO DO LOCAL:	RUA DA CRUZ DE PEDRA	Nº POLÍCIA:	9	EDIFÍCIO Nº:	80





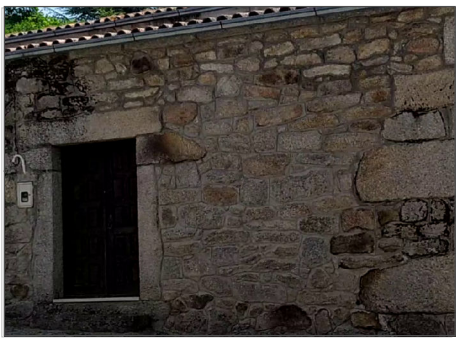

ÉPOCA DE CONSTRUÇÃO	1900-1950	ESTADO DE CONSERVAÇÃO	MÉDIO
VALOR ARQUITETÓNICO	SEM QUALIDADE	TIPOLOGIA DO EDIFICADO	ISOLADO
Nº PISOS (acima da cota de soleira)	1 PISO	Nº PISOS(abaixo da cota de soleira)	0 PISOS

ÁREAS DE IMPLANTAÇÃO (Valor aproximado)	124 m2	ÁREAS DE CONSTRUÇÃO (Valor aproximado)	124 m2

CONSTRUÇÃO		MATERIAL	TIPO	COR
ESTRUTURA		GRANITO		
REVESTIMENTO FACHADA		GRANITO	APARENTE	NATURAL
VÃOS EXTERIORES	PORTAS	MADEIRA	PINTADO	CASTANHO
	JANELAS	MADEIRA	MADEIRA	CASTANHO
	VARANDAS			
COBERTURA		TELHA CERÂMICA	2 ÁGUAS	BARRO
ALTERAÇÕES				
ELEMENTOS DISSONANTES				

USO DO EDIFICADO					
	CAVE				
	R/CHÃO	HABITACÃO			
	1º PISO				
	2º PISO				
	RESTANTES				

FORMA DE OCUPAÇÃO	PERMANENTE	REGIME DE PROPRIEDADE	DO PRÓPRIO	ENTIDADE PROPRIETÁRIA	PRIVADA

OBSERVAÇÕES

IDENTIFICAÇÃO DO LOCAL:	RUA DA CARGA	Nº POLÍCIA:	1	EDIFÍCIO Nº:	81







ÉPOCA DE CONSTRUÇÃO	1900-1950	ESTADO DE CONSERVAÇÃO	PÉSSIMO
VALOR ARQUITETÓNICO	SEM QUALIDADE	TIPOLOGIA DO EDIFICADO	ISOLADO
Nº PISOS (acima da cota de soleira)	2 PISOS	Nº PISOS(abaixo da cota de soleira)	0 PISOS

ÁREAS DE IMPLANTAÇÃO (Valor aproximado)	104 m2	ÁREAS DE CONSTRUÇÃO (Valor aproximado)	208 m2

CONSTRUÇÃO		MATERIAL	TIPO	COR
ESTRUTURA		GRANITO		
REVESTIMENTO FACHADA		GRANITO	APARENTE	NATURAL
VÃOS EXTERIORES	PORTAS	FERRO	PINTADO	VERDE
	JANELAS	MADEIRA	MADEIRA	BRANCO
	VARANDAS			
COBERTURA		TELHA CERÂMICA	2 ÁGUAS	BARRO
ALTERAÇÕES				
ELEMENTOS DISSONANTES				

USO DO EDIFICADO					
	CAVE				
	R/CHÃO	ARRUMOS/OUTROS			
	1º PISO	HABITACÃO			
	2º PISO				
	RESTANTES				

FORMA DE OCUPAÇÃO	DEVOLUTO	REGIME DE PROPRIEDADE	DO PRÓPRIO	ENTIDADE PROPRIETÁRIA	PRIVADA

OBSERVAÇÕES
ANEXO NA LATERAL
ANEXO NA TRASEIRA

IDENTIFICAÇÃO DO LOCAL:	RUA DA CARGA	Nº POLÍCIA:	5	EDIFÍCIO Nº:	82





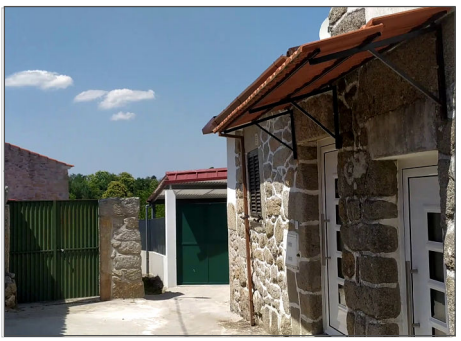

ÉPOCA DE CONSTRUÇÃO	1951-1990	ESTADO DE CONSERVAÇÃO	MÉDIO
VALOR ARQUITETÓNICO	SEM QUALIDADE	TIPOLOGIA DO EDIFICADO	AGRUPADO
Nº PISOS (acima da cota de soleira)	1 PISO	Nº PISOS(abaixo da cota de soleira)	0 PISOS

ÁREAS DE IMPLANTAÇÃO (Valor aproximado)	99 m2	ÁREAS DE CONSTRUÇÃO (Valor aproximado)	99 m2

CONSTRUÇÃO		MATERIAL		TIPO		COR	
ESTRUTURA		GRANITO					
REVESTIMENTO FACHADA		GRANITO	REBOCO	APARENTE	APARENTE	NATURAL	BRANCO
VÃOS EXTERIORES	PORTAS	ALUMÍNIO		TERMOLACADO		BRANCO	
	JANELAS						
	VARANDAS						
COBERTURA		CHAPA SANDWICH		1 ÁGUA		VERMELHO	
ALTERAÇÕES							
ELEMENTOS DISSONANTES		ANTENA					

USO DO EDIFICADO					
	CAVE				
	R/CHÃO	HABITACÃO			
	1º PISO				
	2º PISO				
	RESTANTES				

FORMA DE OCUPAÇÃO	PERMANENTE	REGIME DE PROPRIEDADE	DO PRÓPRIO	ENTIDADE PROPRIETÁRIA	PRIVADA

OBSERVAÇÕES

IDENTIFICAÇÃO DO LOCAL:	RUA DA CARGA	Nº POLÍCIA:		EDIFÍCIO Nº:	83







ÉPOCA DE CONSTRUÇÃO	1951-1990	ESTADO DE CONSERVAÇÃO	
VALOR ARQUITETÓNICO	SEM QUALIDADE	TIPOLOGIA DO EDIFICADO	AGRUPADO
Nº PISOS (acima da cota de soleira)	1 PISO	Nº PISOS(abaixo da cota de soleira)	0 PISOS

ÁREAS DE IMPLANTAÇÃO (Valor aproximado)	61 m2	ÁREAS DE CONSTRUÇÃO (Valor aproximado)	61 m2

CONSTRUÇÃO		MATERIAL		TIPO		COR	
ESTRUTURA		GRANITO					
REVESTIMENTO FACHADA		GRANITO		APARENTE		NATURAL	
VÃOS EXTERIORES	PORTAS	FERRO		PINTADO		VERDE	
	JANELAS						
	VARANDAS						
COBERTURA		CHAPA SANDWICH	TELHA CERÂMICA	2 ÁGUAS	2 ÁGUAS	VERMELHO	BARRO
ALTERAÇÕES							
ELEMENTOS DISSONANTES							

USO DO EDIFICADO					
	CAVE				
	R/CHÃO	ARRUMOS/OUTROS			
	1º PISO				
	2º PISO				
	RESTANTES				

FORMA DE OCUPAÇÃO	N.A.	REGIME DE PROPRIEDADE	DO PRÓPRIO	ENTIDADE PROPRIETÁRIA	PRIVADA

OBSERVAÇÕES
ANEXO NA LATERAL

IDENTIFICAÇÃO DO LOCAL:	RUA DA CARGA	Nº POLÍCIA:		EDIFÍCIO Nº:	84







ÉPOCA DE CONSTRUÇÃO	1951-1990	ESTADO DE CONSERVAÇÃO	MÉDIO
VALOR ARQUITETÓNICO	SEM QUALIDADE	TIPOLOGIA DO EDIFICADO	AGRUPADO
Nº PISOS (acima da cota de soleira)	2 PISOS	Nº PISOS(abaixo da cota de soleira)	0 PISOS

ÁREAS DE IMPLANTAÇÃO (Valor aproximado)	56 m2	ÁREAS DE CONSTRUÇÃO (Valor aproximado)	112 m2

CONSTRUÇÃO		MATERIAL		TIPO		COR	
ESTRUTURA		GRANITO					
REVESTIMENTO FACHADA		GRANITO	REBOCO	APARENTE	AREADO	NATURAL	BRANCO
VÃOS EXTERIORES	PORTAS	ALUMÍNIO		TERMOLACADO		BRANCO	
	JANELAS	ALUMÍNIO		TERMOLACADO		BRANCO	
	VARANDAS						
COBERTURA		TELHA CERÂMICA		2 ÁGUAS		BARRO	
ALTERAÇÕES							
ELEMENTOS DISSONANTES		ANTENA					

USO DO EDIFICADO					
	CAVE				
	R/CHÃO	HABITACÃO			
	1º PISO	HABITACÃO			
	2º PISO				
	RESTANTES				

FORMA DE OCUPAÇÃO	PERMANENTE	REGIME DE PROPRIEDADE	DO PRÓPRIO	ENTIDADE PROPRIETÁRIA	PRIVADA

OBSERVAÇÕES

IDENTIFICAÇÃO DO LOCAL:	RUA DA CRUZ DE PEDRA RUA DA CARGA	Nº POLÍCIA:		EDIFÍCIO Nº:	85







ÉPOCA DE CONSTRUÇÃO	1900-1950	ESTADO DE CONSERVAÇÃO	EXCELENTE
VALOR ARQUITETÓNICO	SEM QUALIDADE	TIPOLOGIA DO EDIFICADO	AGRUPADO
Nº PISOS (acima da cota de soleira)	2 PISOS	Nº PISOS(abaixo da cota de soleira)	0 PISOS

ÁREAS DE IMPLANTAÇÃO (Valor aproximado)	639 m2	ÁREAS DE CONSTRUÇÃO (Valor aproximado)	1278 m2

CONSTRUÇÃO		MATERIAL		TIPO		COR	
ESTRUTURA		GRANITO	BETÃO ARMADO	ALVENARIA			
REVESTIMENTO FACHADA		GRANITO	REBOCO	APARENTE	CAPOTO	NATURAL	BRANCO
VÃOS EXTERIORES	PORTAS	ALUMÍNIO		TERMOLACADO		CINZA	
	JANELAS	ALUMÍNIO		TERMOLACADO		CINZA	
	VARANDAS	ALUMÍNIO		TERMOLACADO		BRANCO	
COBERTURA		TELHA CERÂMICA	TELHA CERÂMICA	2 ÁGUAS	2 ÁGUAS	BARRO	BARRO
ALTERAÇÕES							
ELEMENTOS DISSONANTES		ANTENA					

USO DO EDIFICADO					
	CAVE				
	R/CHÃO	EQUIPAMENTO			
	1º PISO	EQUIPAMENTO			
	2º PISO				
	RESTANTES				

FORMA DE OCUPAÇÃO	N.A.	REGIME DE PROPRIEDADE	DO PRÓPRIO	ENTIDADE PROPRIETÁRIA	PRIVADA

OBSERVAÇÕES
CASAS DE CAMPO DA BARROCA
ANEXO NA LATERAL
ANEXO NA TRASEIRA

IDENTIFICAÇÃO DO LOCAL:	RUA DA CRUZ DE PEDRA	Nº POLÍCIA:	2	EDIFÍCIO Nº:	86

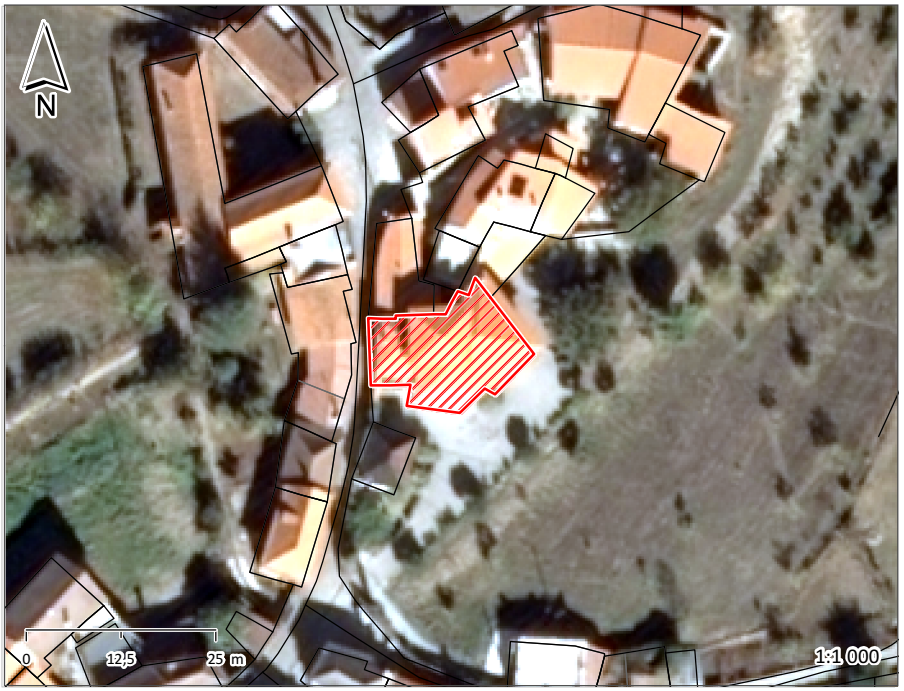





ÉPOCA DE CONSTRUÇÃO	1951-1990	ESTADO DE CONSERVAÇÃO	EXCELENTE
VALOR ARQUITETÓNICO	SEM QUALIDADE	TIPOLOGIA DO EDIFICADO	AGRUPADO
Nº PISOS (acima da cota de soleira)	2 PISOS	Nº PISOS(abaixo da cota de soleira)	1 PISO

ÁREAS DE IMPLANTAÇÃO (Valor aproximado)	233 m2	ÁREAS DE CONSTRUÇÃO (Valor aproximado)	699 m2

CONSTRUÇÃO		MATERIAL		TIPO		COR	
ESTRUTURA		GRANITO	BETÃO ARMADO	ALVENARIA			
REVESTIMENTO FACHADA		GRANITO	REBOCO	APARENTE	AREADO	NATURAL	BRANCO
VÃOS EXTERIORES	PORTAS	ALUMÍNIO	FERRO	TERMOLACADO	PINTADO	VERDE	VERDE
	JANELAS	ALUMÍNIO		TERMOLACADO		VERDE	
	VARANDAS						
COBERTURA		TELHA CERÂMICA		6 ÁGUAS		BARRO	
ALTERAÇÕES							
ELEMENTOS DISSONANTES		ANTENA					

USO DO EDIFICADO					
	CAVE	ARRUMOS/OUTROS			
	R/CHÃO	HABITACÃO			
	1º PISO	HABITACÃO			
	2º PISO				
	RESTANTES				

FORMA DE OCUPAÇÃO	PERMANENTE	REGIME DE PROPRIEDADE	DO PRÓPRIO	ENTIDADE PROPRIETÁRIA	PRIVADA

OBSERVAÇÕES

IDENTIFICAÇÃO DO LOCAL:	RUA DA CRUZ DE PEDRA	Nº POLÍCIA:		EDIFÍCIO Nº:	87







ÉPOCA DE CONSTRUÇÃO	1951-1990	ESTADO DE CONSERVAÇÃO	MÉDIO
VALOR ARQUITETÓNICO	SEM QUALIDADE	TIPOLOGIA DO EDIFICADO	ISOLADO
Nº PISOS (acima da cota de soleira)	1 PISO	Nº PISOS(abaixo da cota de soleira)	0 PISOS

ÁREAS DE IMPLANTAÇÃO (Valor aproximado)	48 m2	ÁREAS DE CONSTRUÇÃO (Valor aproximado)	48 m2

CONSTRUÇÃO		MATERIAL	TIPO	COR
ESTRUTURA		BETÃO ARMADO		
REVESTIMENTO FACHADA		REBOCO	CARAPINHA	BEGE
VÃOS EXTERIORES	PORTAS	FERRO	PINTADO	PRETO
	JANELAS			
	VARANDAS			
COBERTURA		TELHA DE BETÃO	2 ÁGUAS	PRETO
ALTERAÇÕES				
ELEMENTOS DISSONANTES				

USO DO EDIFICADO					
	CAVE				
	R/CHÃO	ARRUMOS/OUTROS			
	1º PISO				
	2º PISO				
	RESTANTES				

FORMA DE OCUPAÇÃO	N.A.	REGIME DE PROPRIEDADE	DO PRÓPRIO	ENTIDADE PROPRIETÁRIA	PRIVADA

OBSERVAÇÕES

IDENTIFICAÇÃO DO LOCAL:	RUA DA CRUZ DE PEDRA	Nº POLÍCIA:	1	EDIFÍCIO Nº:	88







ÉPOCA DE CONSTRUÇÃO	1900-1950	ESTADO DE CONSERVAÇÃO	MÉDIO
VALOR ARQUITETÓNICO	SEM QUALIDADE	TIPOLOGIA DO EDIFICADO	AGRUPADO
Nº PISOS (acima da cota de soleira)	2 PISOS	Nº PISOS(abaixo da cota de soleira)	0 PISOS

ÁREAS DE IMPLANTAÇÃO (Valor aproximado)	84 m2	ÁREAS DE CONSTRUÇÃO (Valor aproximado)	168 m2

CONSTRUÇÃO		MATERIAL		TIPO	COR
ESTRUTURA		GRANITO	BETÃO ARMADO		
REVESTIMENTO FACHADA		GRANITO		APARENTE	NATURAL
VÃOS EXTERIORES	PORTAS	MADEIRA		PINTADO	CASTANHO
	JANELAS	MADEIRA		PINTADO	CASTANHO
	VARANDAS	MADEIRA		PINTADO	CASTANHO
COBERTURA		TELHA CERÂMICA		3 ÁGUAS	BARRO
ALTERAÇÕES					
ELEMENTOS DISSONANTES					

USO DO EDIFICADO					
	CAVE				
	R/CHÃO	HABITACÃO			
	1º PISO	HABITACÃO			
	2º PISO				
	RESTANTES				

FORMA DE OCUPAÇÃO	PERMANENTE	REGIME DE PROPRIEDADE	DO PRÓPRIO	ENTIDADE PROPRIETÁRIA	PRIVADA

OBSERVAÇÕES

IDENTIFICAÇÃO DO LOCAL:	RUA DA CRUZ DE PEDRA	Nº POLÍCIA:	3	EDIFÍCIO Nº:	89







ÉPOCA DE CONSTRUÇÃO	1951-1990	ESTADO DE CONSERVAÇÃO	MÉDIO
VALOR ARQUITETÓNICO	SEM QUALIDADE	TIPOLOGIA DO EDIFICADO	AGRUPADO
Nº PISOS (acima da cota de soleira)	2 PISOS	Nº PISOS(abaixo da cota de soleira)	0 PISOS

ÁREAS DE IMPLANTAÇÃO (Valor aproximado)	99 m2	ÁREAS DE CONSTRUÇÃO (Valor aproximado)	198 m2

CONSTRUÇÃO		MATERIAL		TIPO	COR
ESTRUTURA		GRANITO	BETÃO ARMADO	ALVENARIA	
REVESTIMENTO FACHADA		REBOCO		AREADO	BEGE
VÃOS EXTERIORES	PORTAS	FERRO		PINTADO	VERDE
	JANELAS	ALUMÍNIO		TERMOLACADO	BRANCO
	VARANDAS				
COBERTURA		TELHA DE BETÃO		2 ÁGUAS	VERMELHO
ALTERAÇÕES					
ELEMENTOS DISSONANTES		ANTENA			

USO DO EDIFICADO					
	CAVE				
	R/CHÃO	ARRUMOS/OUTROS	ESTACIONAMENTO		
	1º PISO	HABITACÃO			
	2º PISO				
	RESTANTES				

FORMA DE OCUPAÇÃO	PERMANENTE	REGIME DE PROPRIEDADE	DO PRÓPRIO	ENTIDADE PROPRIETÁRIA	PRIVADA

OBSERVAÇÕES

IDENTIFICAÇÃO DO LOCAL:	RUA DA CRUZ DE PEDRA	Nº POLÍCIA:	5	EDIFÍCIO Nº:	90

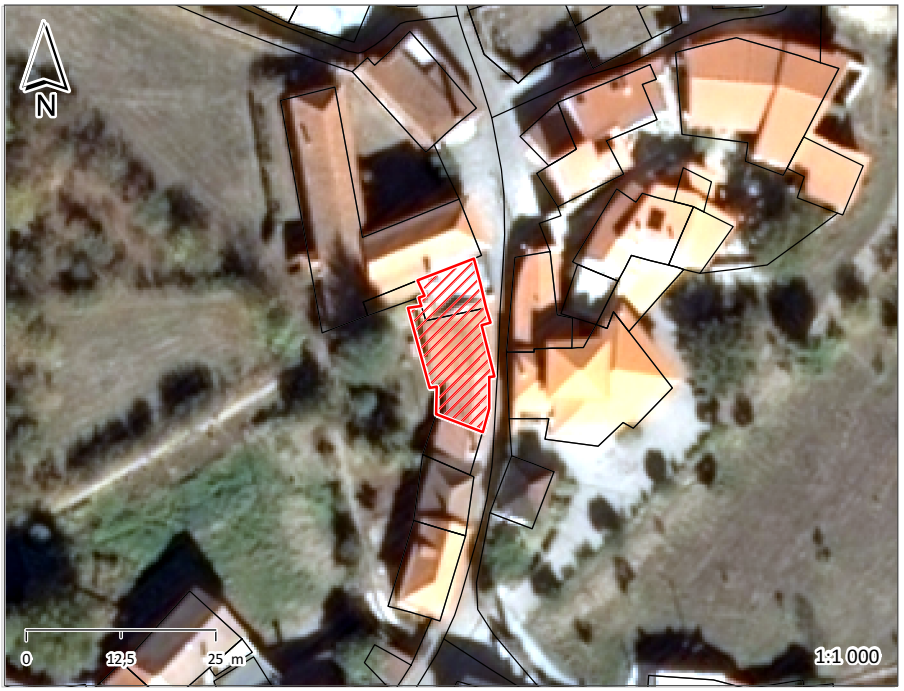





ÉPOCA DE CONSTRUÇÃO	1900-1950	ESTADO DE CONSERVAÇÃO	MÉDIO
VALOR ARQUITETÓNICO	SEM QUALIDADE	TIPOLOGIA DO EDIFICADO	AGRUPADO
Nº PISOS (acima da cota de soleira)	2 PISOS	Nº PISOS(abaixo da cota de soleira)	0 PISOS

ÁREAS DE IMPLANTAÇÃO (Valor aproximado)	172 m2	ÁREAS DE CONSTRUÇÃO (Valor aproximado)	344 m2

CONSTRUÇÃO		MATERIAL		TIPO		COR	
ESTRUTURA		GRANITO	BETÃO ARMADO	ALVENARIA			
REVESTIMENTO FACHADA		GRANITO		APARENTE		NATURAL	
VÃOS EXTERIORES	PORTAS	MADEIRA		PINTADO		CASTANHO	
	JANELAS	ALUMÍNIO		TERMOLACADO		BRANCO	
	VARANDAS	MADEIRA		PINTADO		CASTANHO	
COBERTURA		TELHA DE BETÃO	TELHA CERÂMICA	2 ÁGUAS	2 ÁGUAS	VERMELHO	BARRO
ALTERAÇÕES							
ELEMENTOS DISSONANTES							

USO DO EDIFICADO					
	CAVE				
	R/CHÃO	ARRUMOS/OUTROS			
	1º PISO	HABITACÃO			
	2º PISO				
	RESTANTES				

FORMA DE OCUPAÇÃO	PERMANENTE	REGIME DE PROPRIEDADE	DO PRÓPRIO	ENTIDADE PROPRIETÁRIA	PRIVADA

OBSERVAÇÕES

IDENTIFICAÇÃO DO LOCAL:	RUA DA CRUZ DE PEDRA	Nº POLÍCIA:	7	EDIFÍCIO Nº:	91





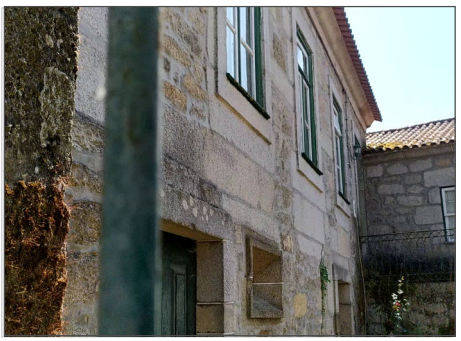

ÉPOCA DE CONSTRUÇÃO	1900-1950	ESTADO DE CONSERVAÇÃO	MAU
VALOR ARQUITETÓNICO	SEM QUALIDADE	TIPOLOGIA DO EDIFICADO	AGRUPADO
Nº PISOS (acima da cota de soleira)	2 PISOS	Nº PISOS(abaixo da cota de soleira)	0 PISOS

ÁREAS DE IMPLANTAÇÃO (Valor aproximado)	361 m2	ÁREAS DE CONSTRUÇÃO (Valor aproximado)	722 m2

CONSTRUÇÃO		MATERIAL		TIPO		COR	
ESTRUTURA		GRANITO					
REVESTIMENTO FACHADA		GRANITO		APARENTE		NATURAL	
VÃOS EXTERIORES	PORTAS	MADEIRA		PINTADO		BRANCO	
	JANELAS	MADEIRA		PINTADO		BRANCO	
	VARANDAS	FERRO		PINTADO		PRETO	
COBERTURA		TELHA CERÂMICA	TELHA CERÂMICA	3 ÁGUAS	3 ÁGUAS	BARRO	BARRO
ALTERAÇÕES							
ELEMENTOS DISSONANTES							

USO DO EDIFICADO					
	CAVE				
	R/CHÃO	ARRUMOS/OUTROS			
	1º PISO	HABITACÃO			
	2º PISO				
	RESTANTES				

FORMA DE OCUPAÇÃO	DEVOLUTO	REGIME DE PROPRIEDADE	DO PRÓPRIO	ENTIDADE PROPRIETÁRIA	PRIVADA

OBSERVAÇÕES

IDENTIFICAÇÃO DO LOCAL:	RUA SRA. DOS REMÉDIOS	Nº POLÍCIA:		EDIFÍCIO Nº:	92







ÉPOCA DE CONSTRUÇÃO	1900-1950	ESTADO DE CONSERVAÇÃO	PÉSSIMO
VALOR ARQUITETÓNICO	SEM QUALIDADE	TIPOLOGIA DO EDIFICADO	AGRUPADO
Nº PISOS (acima da cota de soleira)	1 PISO	Nº PISOS(abaixo da cota de soleira)	0 PISOS

ÁREAS DE IMPLANTAÇÃO (Valor aproximado)	34 m2	ÁREAS DE CONSTRUÇÃO (Valor aproximado)	34 m2

CONSTRUÇÃO		MATERIAL	TIPO	COR
ESTRUTURA		GRANITO		
REVESTIMENTO FACHADA		GRANITO	APARENTE	NATURAL
VÃOS EXTERIORES	PORTAS			
	JANELAS			
	VARANDAS			
COBERTURA		TELHA CERÂMICA	2 ÁGUAS	BARRO
ALTERAÇÕES				
ELEMENTOS DISSONANTES				

USO DO EDIFICADO					
	CAVE				
	R/CHÃO	ARRUMOS/OUTROS			
	1º PISO				
	2º PISO				
	RESTANTES				

FORMA DE OCUPAÇÃO	N.A.	REGIME DE PROPRIEDADE	DO PRÓPRIO	ENTIDADE PROPRIETÁRIA	PRIVADA

OBSERVAÇÕES
EDIFÍCIO EM RUÍNA
COBERTURA COM BURACOS

IDENTIFICAÇÃO DO LOCAL:	RUA SRA. DOS REMÉDIOS	Nº POLÍCIA:		EDIFÍCIO Nº:	93







ÉPOCA DE CONSTRUÇÃO	1900-1950	ESTADO DE CONSERVAÇÃO	PÉSSIMO
VALOR ARQUITETÓNICO	SEM QUALIDADE	TIPOLOGIA DO EDIFICADO	AGRUPADO
Nº PISOS (acima da cota de soleira)	1 PISO	Nº PISOS(abaixo da cota de soleira)	0 PISOS

ÁREAS DE IMPLANTAÇÃO (Valor aproximado)	20 m2	ÁREAS DE CONSTRUÇÃO (Valor aproximado)	20 m2

CONSTRUÇÃO		MATERIAL	TIPO	COR
ESTRUTURA		GRANITO		
REVESTIMENTO FACHADA		GRANITO	APARENTE	NATURAL
VÃOS EXTERIORES	PORTAS			
	JANELAS			
	VARANDAS			
COBERTURA		TELHA CERÂMICA	2 ÁGUAS	BARRO
ALTERAÇÕES				
ELEMENTOS DISSONANTES				

USO DO EDIFICADO					
	CAVE				
	R/CHÃO	ARRUMOS/OUTROS			
	1º PISO				
	2º PISO				
	RESTANTES				

FORMA DE OCUPAÇÃO	N.A.	REGIME DE PROPRIEDADE	DO PRÓPRIO	ENTIDADE PROPRIETÁRIA	PRIVADA

OBSERVAÇÕES
EDIFÍCIO EM RUÍNA
COBERTURA COM BURACOS

IDENTIFICAÇÃO DO LOCAL:	RUA SRA. DOS REMÉDIOS	Nº POLÍCIA:		EDIFÍCIO Nº:	94

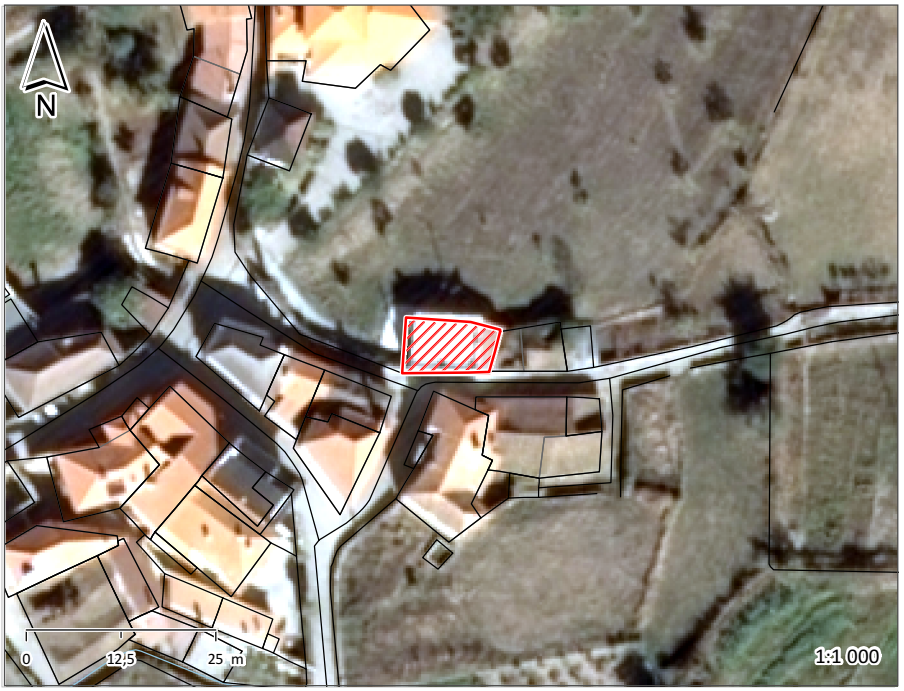





ÉPOCA DE CONSTRUÇÃO	1951-1990	ESTADO DE CONSERVAÇÃO	MAU
VALOR ARQUITETÓNICO	SEM QUALIDADE	TIPOLOGIA DO EDIFICADO	AGRUPADO
Nº PISOS (acima da cota de soleira)	2 PISOS	Nº PISOS(abaixo da cota de soleira)	0 PISOS

ÁREAS DE IMPLANTAÇÃO (Valor aproximado)	83 m2	ÁREAS DE CONSTRUÇÃO (Valor aproximado)	166 m2

CONSTRUÇÃO		MATERIAL		TIPO		COR	
ESTRUTURA		BETÃO ARMADO		ALVENARIA			
REVESTIMENTO FACHADA		REBOCO		AREADO		BRANCO	
VÃOS EXTERIORES	PORTAS	ALUMÍNIO		TERMOLACADO		VERDE	
	JANELAS						
	VARANDAS						
COBERTURA		BETÃO	TELHA CERÂMICA	PLANA	1 ÁGUA	CINZA	BARRO
ALTERAÇÕES							
ELEMENTOS DISSONANTES							

USO DO EDIFICADO					
	CAVE				
	R/CHÃO	ARRUMOS/OUTROS	ESTACIONAMENTO		
	1º PISO				
	2º PISO				
	RESTANTES				

FORMA DE OCUPAÇÃO	N.A.	REGIME DE PROPRIEDADE	DO PRÓPRIO	ENTIDADE PROPRIETÁRIA	PRIVADA

OBSERVAÇÕES

IDENTIFICAÇÃO DO LOCAL:	RUA SRA. DOS REMÉDIOS	Nº POLÍCIA:		EDIFÍCIO Nº:	95







ÉPOCA DE CONSTRUÇÃO	1951-1990	**ESTADO DE CONSERVAÇÃO**	PÉSSIMO
VALOR ARQUITETÓNICO	SEM QUALIDADE	**TIPOLOGIA DO EDIFICADO**	AGRUPADO
Nº PISOS (acima da cota de soleira)	1 PISO	**Nº PISOS**(abaixo da cota de soleira)	0 PISOS

ÁREAS DE IMPLANTAÇÃO	(Valor aproximado)	95 m2	**ÁREAS DE CONSTRUÇÃO**	(Valor aproximado)	95 m2

CONSTRUÇÃO		MATERIAL	TIPO	COR
ESTRUTURA		GRANITO		
REVESTIMENTO FACHADA		GRANITO	APARENTE	NATURAL
VÃOS EXTERIORES	**PORTAS**	FERRO	PINTADO	VERMELHO
	JANELAS			
	VARANDAS			
COBERTURA		TELHA DE BETÃO	2 ÁGUAS	VERMELHO
ALTERAÇÕES				
ELEMENTOS DISSONANTES				

USO DO EDIFICADO	**CAVE**				
	R/CHÃO	ARRUMOS/OUTROS			
	1º PISO				
	2º PISO				
	RESTANTES				

FORMA DE OCUPAÇÃO	N.A.	**REGIME DE PROPRIEDADE**	DO PRÓPRIO	**ENTIDADE PROPRIETÁRIA**	PRIVADA

OBSERVAÇÕES
EDIFÍCIO EM RUÍNA
COBERTURA COM BURACOS

IDENTIFICAÇÃO DO LOCAL:		Nº POLÍCIA:		EDIFÍCIO Nº:	96







ÉPOCA DE CONSTRUÇÃO	1900-1950	ESTADO DE CONSERVAÇÃO	MÉDIO
VALOR ARQUITETÓNICO	SEM QUALIDADE	TIPOLOGIA DO EDIFICADO	AGRUPADO
Nº PISOS (acima da cota de soleira)	1 PISO	Nº PISOS(abaixo da cota de soleira)	0 PISOS

ÁREAS DE IMPLANTAÇÃO (Valor aproximado)	63 m2	ÁREAS DE CONSTRUÇÃO (Valor aproximado)	63 m2

CONSTRUÇÃO		MATERIAL		TIPO		COR	
ESTRUTURA		GRANITO					
REVESTIMENTO FACHADA		GRANITO		APARENTE		NATURAL	
VÃOS EXTERIORES	PORTAS	FERRO		PINTADO		VERDE	
	JANELAS						
	VARANDAS						
COBERTURA		CHAPA DE FIBROCIMENTO	CHAPA DE FIBROCIMENTO	1 ÁGUA	1 ÁGUA	VERMELHO	VERMELHO
ALTERAÇÕES							
ELEMENTOS DISSONANTES							

USO DO EDIFICADO					
	CAVE				
	R/CHÃO	ARRUMOS/OUTROS			
	1º PISO				
	2º PISO				
	RESTANTES				

FORMA DE OCUPAÇÃO	N.A.	REGIME DE PROPRIEDADE	DO PRÓPRIO	ENTIDADE PROPRIETÁRIA	PRIVADA

OBSERVAÇÕES

IDENTIFICAÇÃO DO LOCAL:	RUA DA MERECEIRA	Nº POLÍCIA:		EDIFÍCIO Nº:	97







ÉPOCA DE CONSTRUÇÃO	1951-1990	ESTADO DE CONSERVAÇÃO	MAU
VALOR ARQUITETÓNICO	SEM QUALIDADE	TIPOLOGIA DO EDIFICADO	AGRUPADO
Nº PISOS (acima da cota de soleira)	2 PISOS	Nº PISOS(abaixo da cota de soleira)	0 PISOS

ÁREAS DE IMPLANTAÇÃO (Valor aproximado)	150 m2	ÁREAS DE CONSTRUÇÃO (Valor aproximado)	300 m2

CONSTRUÇÃO		MATERIAL		TIPO		COR	
ESTRUTURA		GRANITO	BETÃO ARMADO	ALVENARIA			
REVESTIMENTO FACHADA		GRANITO	REBOCO	APARENTE	AREADO	NATURAL	BRANCO
VÃOS EXTERIORES	PORTAS	MADEIRA	FERRO	PINTADO		CASTANHO	
	JANELAS	MADEIRA		PINTADO		BRANCO	
	VARANDAS						
COBERTURA		TELHA CERÂMICA		5 ÁGUAS		BARRO	
ALTERAÇÕES							
ELEMENTOS DISSONANTES		ANTENA					

USO DO EDIFICADO					
	CAVE				
	R/CHÃO	ARRUMOS/OUTROS			
	1º PISO	HABITACÃO			
	2º PISO				
	RESTANTES				

FORMA DE OCUPAÇÃO	DEVOLUTO	REGIME DE PROPRIEDADE	DO PRÓPRIO	ENTIDADE PROPRIETÁRIA	PRIVADA

OBSERVAÇÕES

IDENTIFICAÇÃO DO LOCAL:	RUA DA MERECEIRA	Nº POLÍCIA:	3	EDIFÍCIO Nº:	98



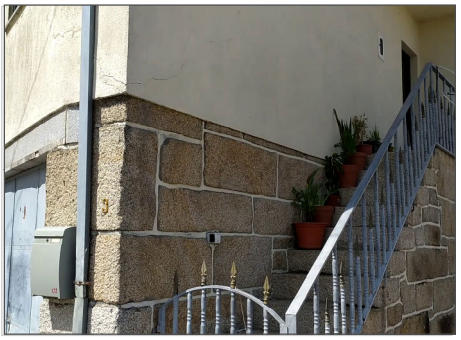



ÉPOCA DE CONSTRUÇÃO	1951-1990	ESTADO DE CONSERVAÇÃO	MÉDIO
VALOR ARQUITETÓNICO	SEM QUALIDADE	TIPOLOGIA DO EDIFICADO	AGRUPADO
Nº PISOS (acima da cota de soleira)	2 PISOS	Nº PISOS(abaixo da cota de soleira)	0 PISOS

ÁREAS DE IMPLANTAÇÃO (Valor aproximado)	82 m2	ÁREAS DE CONSTRUÇÃO (Valor aproximado)	164 m2

CONSTRUÇÃO		MATERIAL		TIPO		COR	
ESTRUTURA		GRANITO	BETÃO ARMADO	ALVENARIA			
REVESTIMENTO FACHADA		GRANITO	REBOCO	APARENTE	AREADO	NATURAL	BEGE
VÃOS EXTERIORES	PORTAS	MADEIRA	FERRO	PINTADO	PINTADO	CASTANHO	CINZA
	JANELAS	ALUMÍNIO		TERMOLACADO		CINZA	
	VARANDAS	FERRO		PINTADO		CINZA	
COBERTURA		TELHA CERÂMICA		5 ÁGUAS		BARRO	
ALTERAÇÕES							
ELEMENTOS DISSONANTES							

USO DO EDIFICADO					
	CAVE				
	R/CHÃO	ARRUMOS/OUTROS	ESTACIONAMENTO		
	1º PISO	HABITACÃO			
	2º PISO				
	RESTANTES				

FORMA DE OCUPAÇÃO	PERMANENTE	REGIME DE PROPRIEDADE	DO PRÓPRIO	ENTIDADE PROPRIETÁRIA	PRIVADA

OBSERVAÇÕES

IDENTIFICAÇÃO DO LOCAL:	RUA DA MERECEIRA	Nº POLÍCIA:		EDIFÍCIO Nº:	99







ÉPOCA DE CONSTRUÇÃO	1951-1990	ESTADO DE CONSERVAÇÃO	MÉDIO
VALOR ARQUITETÓNICO	SEM QUALIDADE	TIPOLOGIA DO EDIFICADO	AGRUPADO
Nº PISOS (acima da cota de soleira)	1 PISO	Nº PISOS(abaixo da cota de soleira)	0 PISOS

ÁREAS DE IMPLANTAÇÃO (Valor aproximado)	51 m2	ÁREAS DE CONSTRUÇÃO (Valor aproximado)	51 m2

CONSTRUÇÃO		MATERIAL		TIPO		COR	
ESTRUTURA		GRANITO	BETÃO ARMADO	ALVENARIA			
REVESTIMENTO FACHADA		GRANITO	REBOCO	APARENTE	AREADO	NATURAL	BEGE
VÃOS EXTERIORES	PORTAS	MADEIRA	FERRO	PINTADO	PINTADO	CASTANHO	CASTANHO
	JANELAS	ALUMÍNIO		TERMOLACADO		BRANCO	
	VARANDAS						
COBERTURA		TELHA CERÂMICA		2 ÁGUAS		BARRO	
ALTERAÇÕES							
ELEMENTOS DISSONANTES		ANTENA					

USO DO EDIFICADO					
	CAVE				
	R/CHÃO	ARRUMOS/OUTROS			
	1º PISO	HABITACÃO			
	2º PISO				
	RESTANTES				

FORMA DE OCUPAÇÃO	PERMANENTE	REGIME DE PROPRIEDADE	DO PRÓPRIO	ENTIDADE PROPRIETÁRIA	PRIVADA

OBSERVAÇÕES

IDENTIFICAÇÃO DO LOCAL:	RUA DO CRUZEIRO RUA DA SRA. DOS REMÉDIOS	Nº POLÍCIA:	16	EDIFÍCIO Nº:	100







ÉPOCA DE CONSTRUÇÃO	1951-1990	ESTADO DE CONSERVAÇÃO	MAU
VALOR ARQUITETÓNICO	SEM QUALIDADE	TIPOLOGIA DO EDIFICADO	AGRUPADO
Nº PISOS (acima da cota de soleira)	2 PISOS	Nº PISOS(abaixo da cota de soleira)	0 PISOS

ÁREAS DE IMPLANTAÇÃO (Valor aproximado)	71 m2	ÁREAS DE CONSTRUÇÃO (Valor aproximado)	142 m2

CONSTRUÇÃO		MATERIAL		TIPO		COR	
ESTRUTURA		BETÃO ARMADO		ALVENARIA			
REVESTIMENTO FACHADA		REBOCO	REBOCO	CARAPINHA	AREADO	ROSA	CINZA
VÃOS EXTERIORES	PORTAS	MADEIRA	MADEIRA	PINTADO	PINTADO	CASTANHO	VERDE
	JANELAS	MADEIRA	MADEIRA	PINTADO	PINTADO	CASTANHO	VERDE
	VARANDAS	FERRO		PINTADO		PRETO	
COBERTURA		TELHA DE BETÃO		4 ÁGUAS		PRETO	
ALTERAÇÕES							
ELEMENTOS DISSONANTES							

USO DO EDIFICADO					
	CAVE				
	R/CHÃO	ARRUMOS/OUTROS			
	1º PISO	HABITACÃO			
	2º PISO				
	RESTANTES				

FORMA DE OCUPAÇÃO	DEVOLUTO	REGIME DE PROPRIEDADE	DO PRÓPRIO	ENTIDADE PROPRIETÁRIA	PRIVADA

OBSERVAÇÕES

IDENTIFICAÇÃO DO LOCAL:	RUA SRA. DOS REMÉDIOS	Nº POLÍCIA:		EDIFÍCIO Nº:	101







ÉPOCA DE CONSTRUÇÃO	1900-1950	ESTADO DE CONSERVAÇÃO	PÉSSIMO
VALOR ARQUITETÓNICO	SEM QUALIDADE	TIPOLOGIA DO EDIFICADO	AGRUPADO
Nº PISOS (acima da cota de soleira)	1 PISO	Nº PISOS(abaixo da cota de soleira)	0 PISOS

ÁREAS DE IMPLANTAÇÃO (Valor aproximado)	53 m2	ÁREAS DE CONSTRUÇÃO (Valor aproximado)	53 m2

CONSTRUÇÃO		MATERIAL	TIPO	COR
ESTRUTURA		GRANITO		
REVESTIMENTO FACHADA		GRANITO	APARENTE	NATURAL
VÃOS EXTERIORES	PORTAS	MADEIRA	PINTADO	CASTANHO
	JANELAS			
	VARANDAS			
COBERTURA		TELHA CERÂMICA	3 ÁGUAS	BARRO
ALTERAÇÕES				
ELEMENTOS DISSONANTES				

USO DO EDIFICADO					
	CAVE				
	R/CHÃO	ARRUMOS/OUTROS			
	1º PISO	HABITACÃO			
	2º PISO				
	RESTANTES				

FORMA DE OCUPAÇÃO	DEVOLUTO	REGIME DE PROPRIEDADE	DO PRÓPRIO	ENTIDADE PROPRIETÁRIA	PRIVADA

OBSERVAÇÕES
EDIFÍCIO EM RUÍNA
COBERTURA COM BURACOS

IDENTIFICAÇÃO DO LOCAL:	RUA DO QUARTELO	Nº POLÍCIA:	1	EDIFÍCIO Nº:	102







ÉPOCA DE CONSTRUÇÃO	1951-1990	ESTADO DE CONSERVAÇÃO	BOM
VALOR ARQUITETÓNICO	SEM QUALIDADE	TIPOLOGIA DO EDIFICADO	ISOLADO
Nº PISOS (acima da cota de soleira)	2 PISOS	Nº PISOS(abaixo da cota de soleira)	0 PISOS

ÁREAS DE IMPLANTAÇÃO (Valor aproximado)	200 m2	ÁREAS DE CONSTRUÇÃO (Valor aproximado)	400 m2

CONSTRUÇÃO		MATERIAL		TIPO		COR	
ESTRUTURA		GRANITO	BETÃO ARMADO	ALVENARIA			
REVESTIMENTO FACHADA		GRANITO	REBOCO	PINTADO	AREADO	BRANCO	AMARELO
VÃOS EXTERIORES	PORTAS	ALUMÍNIO	ALUMÍNIO	ANODIZADO	TERMOLACADO	NATURAL	BRANCO
	JANELAS	ALUMÍNIO		ANODIZADO		NATURAL	
	VARANDAS	FERRO		PINTADO		PRETO	
COBERTURA		TELHA CERÂMICA		5 ÁGUAS		BARRO	
ALTERAÇÕES							
ELEMENTOS DISSONANTES		ANTENA					

USO DO EDIFICADO					
	CAVE				
	R/CHÃO	ARRUMOS/OUTROS	ESTACIONAMENTO		
	1º PISO	HABITACÃO			
	2º PISO				
	RESTANTES				

FORMA DE OCUPAÇÃO	PERMANENTE	REGIME DE PROPRIEDADE	DO PRÓPRIO	ENTIDADE PROPRIETÁRIA	PRIVADA

OBSERVAÇÕES

IDENTIFICAÇÃO DO LOCAL:	RUA DO QUARTELO	Nº POLÍCIA:		EDIFÍCIO Nº:	103







ÉPOCA DE CONSTRUÇÃO	1900-1950	ESTADO DE CONSERVAÇÃO	BOM
VALOR ARQUITETÓNICO	SEM QUALIDADE	TIPOLOGIA DO EDIFICADO	ISOLADO
Nº PISOS (acima da cota de soleira)	1 PISO	Nº PISOS(abaixo da cota de soleira)	0 PISOS

ÁREAS DE IMPLANTAÇÃO (Valor aproximado)	25 m2	ÁREAS DE CONSTRUÇÃO (Valor aproximado)	25 m2

CONSTRUÇÃO		MATERIAL	TIPO	COR
ESTRUTURA		GRANITO		
REVESTIMENTO FACHADA		GRANITO	APARENTE	NATURAL
VÃOS EXTERIORES	PORTAS			
	JANELAS			
	VARANDAS			
COBERTURA		TELHA CERÂMICA	2 ÁGUAS	BARRO
ALTERAÇÕES				
ELEMENTOS DISSONANTES				

USO DO EDIFICADO					
	CAVE				
	R/CHÃO	EQUIPAMENTO			
	1º PISO				
	2º PISO				
	RESTANTES				

FORMA DE OCUPAÇÃO	N.A.	REGIME DE PROPRIEDADE	DO PRÓPRIO	ENTIDADE PROPRIETÁRIA	AUTARQUIA

OBSERVAÇÕES
TANQUE E FONTANÁRIO COM COBERTO

IDENTIFICAÇÃO DO LOCAL:	RUA DA SARAIVA	Nº POLÍCIA:		EDIFÍCIO Nº:	104





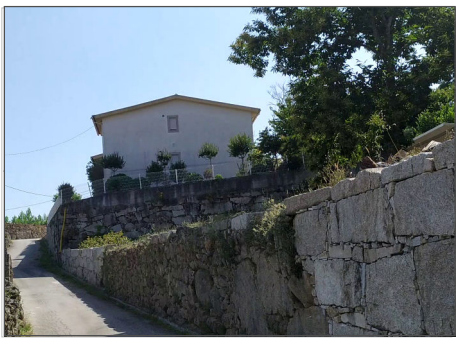

ÉPOCA DE CONSTRUÇÃO	1951-1990	ESTADO DE CONSERVAÇÃO	BOM
VALOR ARQUITETÓNICO	SEM QUALIDADE	TIPOLOGIA DO EDIFICADO	ISOLADO
Nº PISOS (acima da cota de soleira)	2 PISOS	Nº PISOS(abaixo da cota de soleira)	0 PISOS

ÁREAS DE IMPLANTAÇÃO (Valor aproximado)	217 m2	ÁREAS DE CONSTRUÇÃO (Valor aproximado)	434 m2

CONSTRUÇÃO		MATERIAL		TIPO		COR	
ESTRUTURA		GRANITO	BETÃO ARMADO	ALVENARIA			
REVESTIMENTO FACHADA		GRANITO	REBOCO	APARENTE	AREADO	NATURAL	BRANCO
VÃOS EXTERIORES	PORTAS	NATURAL		TERMOLACADO		BRANCO	
	JANELAS	ALUMÍNIO		TERMOLACADO		BRANCO	
	VARANDAS						
COBERTURA		TELHA CERÂMICA	TELHA CERÂMICA	2 ÁGUAS	2 ÁGUAS	BARRO	BARRO
ALTERAÇÕES							
ELEMENTOS DISSONANTES		ANTENA E PAINÉIS SOLARES					

USO DO EDIFICADO	
	CAVE
	R/CHÃO: HABITACÃO
	1º PISO: HABITACÃO
	2º PISO
	RESTANTES

FORMA DE OCUPAÇÃO	PERMANENTE	REGIME DE PROPRIEDADE	DO PRÓPRIO	ENTIDADE PROPRIETÁRIA	PRIVADA

OBSERVAÇÕES
ANEXO NA LATERAL

IDENTIFICAÇÃO DO LOCAL:	RUA DA SARAIVA	Nº POLÍCIA:	1	EDIFÍCIO Nº:	105







ÉPOCA DE CONSTRUÇÃO	1951-1990	ESTADO DE CONSERVAÇÃO	MAU
VALOR ARQUITETÓNICO	SEM QUALIDADE	TIPOLOGIA DO EDIFICADO	ISOLADO
Nº PISOS (acima da cota de soleira)	1 PISO	Nº PISOS(abaixo da cota de soleira)	0 PISOS

ÁREAS DE IMPLANTAÇÃO (Valor aproximado)	188 m2	ÁREAS DE CONSTRUÇÃO (Valor aproximado)	188 m2

CONSTRUÇÃO		MATERIAL	TIPO	COR
ESTRUTURA		BETÃO ARMADO	ALVENARIA	
REVESTIMENTO FACHADA		REBOCO	APARENTE	POR PINTAR
VÃOS EXTERIORES	PORTAS	FERRO	PINTADO	AMARELO
	JANELAS			
	VARANDAS			
COBERTURA		CHAPA DE FIBROCIMENTO	2 ÁGUAS	CINZA
ALTERAÇÕES				
ELEMENTOS DISSONANTES				

USO DO EDIFICADO					
	CAVE				
	R/CHÃO	ARMAZÉM			
	1º PISO				
	2º PISO				
	RESTANTES				

FORMA DE OCUPAÇÃO	N.A.	REGIME DE PROPRIEDADE	DO PRÓPRIO	ENTIDADE PROPRIETÁRIA	PRIVADA

OBSERVAÇÕES

IDENTIFICAÇÃO DO LOCAL:	RUA DA SARAIVA	Nº POLÍCIA:		EDIFÍCIO Nº:	106







ÉPOCA DE CONSTRUÇÃO	1951-1990	ESTADO DE CONSERVAÇÃO	MÉDIO
VALOR ARQUITETÓNICO	SEM QUALIDADE	TIPOLOGIA DO EDIFICADO	ISOLADO
Nº PISOS (acima da cota de soleira)	1 PISO	Nº PISOS(abaixo da cota de soleira)	0 PISOS

ÁREAS DE IMPLANTAÇÃO (Valor aproximado)	139 m2	ÁREAS DE CONSTRUÇÃO (Valor aproximado)	139 m2

CONSTRUÇÃO		MATERIAL	TIPO	COR
ESTRUTURA		BETÃO ARMADO	ALVENARIA	
REVESTIMENTO FACHADA		REBOCO	APARENTE	POR PINTAR
VÃOS EXTERIORES	PORTAS	FERRO	PINTADO	VERDE
	JANELAS			
	VARANDAS			
COBERTURA		CHAPA DE AÇO	2 ÁGUAS	CINZA
ALTERAÇÕES				
ELEMENTOS DISSONANTES				

USO DO EDIFICADO					
	CAVE				
	R/CHÃO	ARMAZÉM			
	1º PISO				
	2º PISO				
	RESTANTES				

FORMA DE OCUPAÇÃO	N.A.	REGIME DE PROPRIEDADE	DO PRÓPRIO	ENTIDADE PROPRIETÁRIA	PRIVADA

OBSERVAÇÕES

IDENTIFICAÇÃO DO LOCAL:	RUA DA SARAIVA	Nº POLÍCIA:		EDIFÍCIO Nº:	107







ÉPOCA DE CONSTRUÇÃO	1951-1990	ESTADO DE CONSERVAÇÃO	MÉDIO
VALOR ARQUITETÓNICO	SEM QUALIDADE	TIPOLOGIA DO EDIFICADO	ISOLADO
Nº PISOS (acima da cota de soleira)	1 PISO	Nº PISOS(abaixo da cota de soleira)	0 PISOS

ÁREAS DE IMPLANTAÇÃO (Valor aproximado)	234 m2	ÁREAS DE CONSTRUÇÃO (Valor aproximado)	234 m2

CONSTRUÇÃO		MATERIAL		TIPO		COR	
ESTRUTURA		GRANITO	BETÃO ARMADO	ALVENARIA			
REVESTIMENTO FACHADA		GRANITO	REBOCO	APARENTE	CARAPINHA	NATURAL	BEGE
VÃOS EXTERIORES	PORTAS	ALUMÍNIO		TERMOLACADO		BRANCO	
	JANELAS	ALUMÍNIO		TERMOLACADO		BRANCO	
	VARANDAS						
COBERTURA		TELHA CERÂMICA	CHAPA SANDWICH	2 ÁGUAS	1 ÁGUA	BARRO	VERMELHO
ALTERAÇÕES							
ELEMENTOS DISSONANTES		ANTENA					

USO DO EDIFICADO	
CAVE	
R/CHÃO	HABITACÃO
1º PISO	
2º PISO	
RESTANTES	

FORMA DE OCUPAÇÃO	PERMANENTE	REGIME DE PROPRIEDADE	DO PRÓPRIO	ENTIDADE PROPRIETÁRIA	PRIVADA

OBSERVAÇÕES
ANEXO NA LATERAL

IDENTIFICAÇÃO DO LOCAL:		Nº POLÍCIA:	4	EDIFÍCIO Nº:	108







ÉPOCA DE CONSTRUÇÃO	1951-1990	ESTADO DE CONSERVAÇÃO	BOM
VALOR ARQUITETÓNICO	SEM QUALIDADE	TIPOLOGIA DO EDIFICADO	ISOLADO
Nº PISOS (acima da cota de soleira)	1 PISO	Nº PISOS(abaixo da cota de soleira)	0 PISOS

ÁREAS DE IMPLANTAÇÃO (Valor aproximado)	126 m2	ÁREAS DE CONSTRUÇÃO (Valor aproximado)	126 m2

CONSTRUÇÃO		MATERIAL		TIPO		COR	
ESTRUTURA		GRANITO	BETÃO ARMADO	ALVENARIA			
REVESTIMENTO FACHADA		REBOCO	REBOCO	AREADO	AREADO	CINZA	BRANCO
VÃOS EXTERIORES	PORTAS	ALUMÍNIO		TERMOLACADO		VERDE	
	JANELAS	ALUMÍNIO		TERMOLACADO		VERDE	
	VARANDAS						
COBERTURA		TELHA CERÂMICA		2 ÁGUAS		BARRO	
ALTERAÇÕES							
ELEMENTOS DISSONANTES		ANTENA E PAINÉIS SOLARES					

USO DO EDIFICADO					
	CAVE				
	R/CHÃO	HABITACÃO			
	1º PISO				
	2º PISO				
	RESTANTES				

FORMA DE OCUPAÇÃO	PERMANENTE	REGIME DE PROPRIEDADE	DO PRÓPRIO	ENTIDADE PROPRIETÁRIA	PRIVADA

OBSERVAÇÕES
ANEXO NA LATERAL
GARAGEM NA LATERAL

IDENTIFICAÇÃO DO LOCAL:	RUA DA SARAIVA	Nº POLÍCIA:		EDIFÍCIO Nº:	109







ÉPOCA DE CONSTRUÇÃO	POSTERIOR A 1990	ESTADO DE CONSERVAÇÃO	BOM
VALOR ARQUITETÓNICO	SEM QUALIDADE	TIPOLOGIA DO EDIFICADO	ISOLADO
Nº PISOS (acima da cota de soleira)	1 PISO	Nº PISOS(abaixo da cota de soleira)	0 PISOS

ÁREAS DE IMPLANTAÇÃO (Valor aproximado)	148 m2	ÁREAS DE CONSTRUÇÃO (Valor aproximado)	148 m2

CONSTRUÇÃO		MATERIAL	TIPO	COR
ESTRUTURA				
REVESTIMENTO FACHADA				
VÃOS EXTERIORES	PORTAS			
	JANELAS			
	VARANDAS			
COBERTURA				
ALTERAÇÕES				
ELEMENTOS DISSONANTES				

USO DO EDIFICADO					
	CAVE				
	R/CHÃO	EQUIPAMENTO			
	1º PISO				
	2º PISO				
	RESTANTES				

FORMA DE OCUPAÇÃO	N.A.	REGIME DE PROPRIEDADE	DO PRÓPRIO	ENTIDADE PROPRIETÁRIA	AUTARQUIA

OBSERVAÇÕES
PARQUE INFANTIL

IDENTIFICAÇÃO DO LOCAL:	RUA DA SARAIVA	Nº POLÍCIA:		EDIFÍCIO Nº:	110







ÉPOCA DE CONSTRUÇÃO	1951-1990	ESTADO DE CONSERVAÇÃO	PÉSSIMO
VALOR ARQUITETÓNICO	SEM QUALIDADE	TIPOLOGIA DO EDIFICADO	ISOLADO
Nº PISOS (acima da cota de soleira)	2 PISOS	Nº PISOS(abaixo da cota de soleira)	0 PISOS

ÁREAS DE IMPLANTAÇÃO (Valor aproximado)	11 m2	ÁREAS DE CONSTRUÇÃO (Valor aproximado)	22 m2

CONSTRUÇÃO		MATERIAL	TIPO	COR
ESTRUTURA		BETÃO ARMADO	ALVENARIA	
REVESTIMENTO FACHADA		REBOCO	AREADO	POR PINTAR
VÃOS EXTERIORES	PORTAS			
	JANELAS			
	VARANDAS			
COBERTURA				
ALTERAÇÕES				
ELEMENTOS DISSONANTES				

USO DO EDIFICADO					
	CAVE				
	R/CHÃO	ARRUMOS/OUTROS			
	1º PISO	ARRUMOS/OUTROS			
	2º PISO				
	RESTANTES				

FORMA DE OCUPAÇÃO	N.A.	REGIME DE PROPRIEDADE	DO PRÓPRIO	ENTIDADE PROPRIETÁRIA	PRIVADA

OBSERVAÇÕES
EDIFÍCIO EM RUÍNA
COBERTURA COM BURACOS

IDENTIFICAÇÃO DO LOCAL:	RUA DA SARAIVA	Nº POLÍCIA:		EDIFÍCIO Nº:	111







ÉPOCA DE CONSTRUÇÃO	1951-1990	ESTADO DE CONSERVAÇÃO	MÉDIO
VALOR ARQUITETÓNICO	SEM QUALIDADE	TIPOLOGIA DO EDIFICADO	ISOLADO
Nº PISOS (acima da cota de soleira)	1 PISO	Nº PISOS(abaixo da cota de soleira)	0 PISOS

ÁREAS DE IMPLANTAÇÃO (Valor aproximado)	71 m2	ÁREAS DE CONSTRUÇÃO (Valor aproximado)	71 m2

CONSTRUÇÃO		MATERIAL	TIPO	COR
ESTRUTURA		BETÃO ARMADO	ALVENARIA	
REVESTIMENTO FACHADA		REBOCO	AREADO	POR PINTAR
VÃOS EXTERIORES	PORTAS	FERRO	PINTADO	VERDE
	JANELAS			
	VARANDAS			
COBERTURA		CHAPA DE AÇO	2 ÁGUAS	CINZA
ALTERAÇÕES				
ELEMENTOS DISSONANTES				

USO DO EDIFICADO					
	CAVE				
	R/CHÃO	ARRUMOS/OUTROS			
	1º PISO				
	2º PISO				
	RESTANTES				

FORMA DE OCUPAÇÃO	N.A.	REGIME DE PROPRIEDADE	DO PRÓPRIO	ENTIDADE PROPRIETÁRIA	PRIVADA

OBSERVAÇÕES

IDENTIFICAÇÃO DO LOCAL:	RUA DO CRUZEIRO	Nº POLÍCIA:	15	EDIFÍCIO Nº:	112







ÉPOCA DE CONSTRUÇÃO	ANTERIOR A 1900	ESTADO DE CONSERVAÇÃO	MAU
VALOR ARQUITETÓNICO	SEM QUALIDADE	TIPOLOGIA DO EDIFICADO	ISOLADO
Nº PISOS (acima da cota de soleira)	2 PISOS	Nº PISOS(abaixo da cota de soleira)	0 PISOS

ÁREAS DE IMPLANTAÇÃO (Valor aproximado)	106 m2	ÁREAS DE CONSTRUÇÃO (Valor aproximado)	212 m2

CONSTRUÇÃO		MATERIAL		TIPO		COR	
ESTRUTURA		GRANITO	BETÃO ARMADO	ALVENARIA			
REVESTIMENTO FACHADA		GRANITO	REBOCO	APARENTE	AREADO	NATURAL	AMARELO
VÃOS EXTERIORES	PORTAS	ALUMÍNIO	ALUMÍNIO	ANODIZADO	TERMOLACADO	BRONZE	BRANCO
	JANELAS	ALUMÍNIO	ALUMÍNIO	ANODIZADO	TERMOLACADO	BRONZE	BRANCO
	VARANDAS	FERRO		PINTADO		PRETO	
COBERTURA		TELHA CERÂMICA		5 ÁGUAS		BARRO	
ALTERAÇÕES							
ELEMENTOS DISSONANTES		ANTENA					

USO DO EDIFICADO					
	CAVE				
	R/CHÃO	HABITACÃO			
	1º PISO	HABITACÃO			
	2º PISO				
	RESTANTES				

FORMA DE OCUPAÇÃO	PERMANENTE	REGIME DE PROPRIEDADE	DO PRÓPRIO	ENTIDADE PROPRIETÁRIA	PRIVADA

OBSERVAÇÕES
EDIFÍCIO EM REABILITAÇÃO

IDENTIFICAÇÃO DO LOCAL:	RUA DO CRUZEIRO	Nº POLÍCIA:	13	EDIFÍCIO Nº:	113







ÉPOCA DE CONSTRUÇÃO	1951-1990	ESTADO DE CONSERVAÇÃO	MÉDIO
VALOR ARQUITETÓNICO	SEM QUALIDADE	TIPOLOGIA DO EDIFICADO	AGRUPADO
Nº PISOS (acima da cota de soleira)	2 PISOS	Nº PISOS(abaixo da cota de soleira)	0 PISOS

ÁREAS DE IMPLANTAÇÃO (Valor aproximado)	117 m2	ÁREAS DE CONSTRUÇÃO (Valor aproximado)	234 m2

CONSTRUÇÃO		MATERIAL	TIPO	COR
ESTRUTURA		BETÃO ARMADO	ALVENARIA	
REVESTIMENTO FACHADA		REBOCO	AREADO	AMARELO
VÃOS EXTERIORES	PORTAS	ALUMÍNIO	ANODIZADO	NATURAL
	JANELAS	ALUMÍNIO	TERMOLACADO	BRANCO
	VARANDAS	FERRO	PINTADO	VERDE
COBERTURA		TELHA DE BETÃO	2 ÁGUAS	VERMELHO
ALTERAÇÕES				
ELEMENTOS DISSONANTES		ANTENA		

USO DO EDIFICADO					
	CAVE				
	R/CHÃO	HABITACÃO			
	1º PISO	HABITACÃO			
	2º PISO				
	RESTANTES				

FORMA DE OCUPAÇÃO	PERMANENTE	REGIME DE PROPRIEDADE	DO PRÓPRIO	ENTIDADE PROPRIETÁRIA	PRIVADA

OBSERVAÇÕES
NÃO É POSSÍVEL SABER MAIS INFORMAÇÕES SOBRE O EDIFICADO ANEXO NA LATERAL

IDENTIFICAÇÃO DO LOCAL:	RUA DO CRUZEIRO	Nº POLÍCIA:	11	EDIFÍCIO Nº:	114

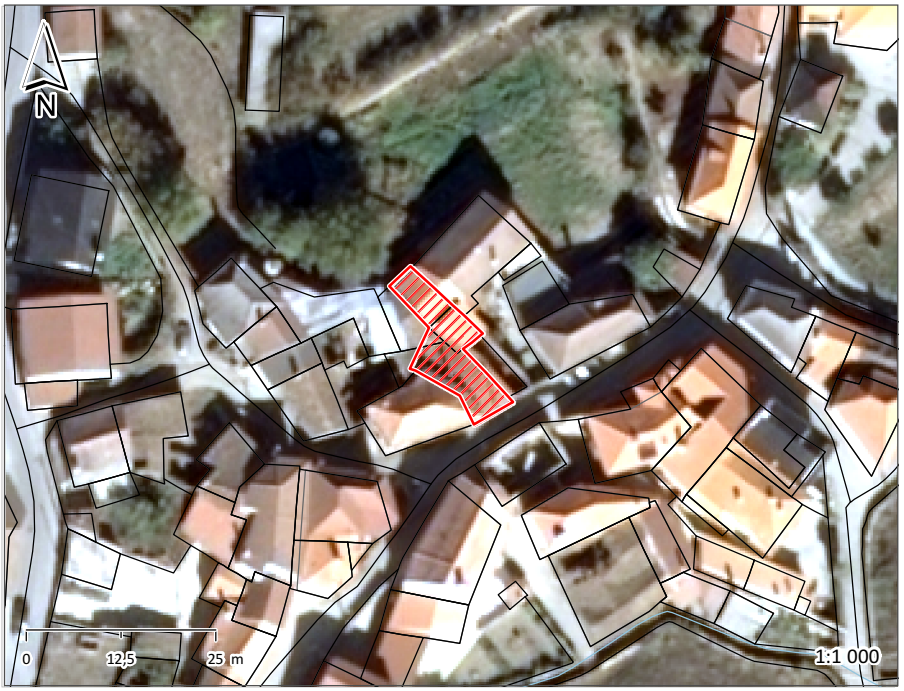





ÉPOCA DE CONSTRUÇÃO	1900-1950	ESTADO DE CONSERVAÇÃO	MÉDIO
VALOR ARQUITETÓNICO	SEM QUALIDADE	TIPOLOGIA DO EDIFICADO	AGRUPADO
Nº PISOS (acima da cota de soleira)	1 PISO	Nº PISOS(abaixo da cota de soleira)	0 PISOS

ÁREAS DE IMPLANTAÇÃO (Valor aproximado)	123 m2	ÁREAS DE CONSTRUÇÃO (Valor aproximado)	123 m2

CONSTRUÇÃO		MATERIAL		TIPO		COR	
ESTRUTURA		GRANITO	BETÃO ARMADO	ALVENARIA			
REVESTIMENTO FACHADA		GRANITO	REBOCO	APARENTE	AREADO	NATURAL	BRANCO
VÃOS EXTERIORES	PORTAS	FERRO	ALUMÍNIO	PINTADO	TERMOLACADO	VERDE	BRANCO
	JANELAS	ALUMÍNIO		TERMOLACADO		BRANCO	
	VARANDAS						
COBERTURA		TELHA CERÂMICA	TELHA CERÂMICA	2 ÁGUAS	2 ÁGUAS	BARRO	BARRO
ALTERAÇÕES							
ELEMENTOS DISSONANTES							

USO DO EDIFICADO					
	CAVE				
	R/CHÃO	HABITACÃO			
	1º PISO				
	2º PISO				
	RESTANTES				

FORMA DE OCUPAÇÃO	PERMANENTE	REGIME DE PROPRIEDADE	DO PRÓPRIO	ENTIDADE PROPRIETÁRIA	PRIVADA

OBSERVAÇÕES
NÃO É POSSÍVEL SABER MAIS INFORMAÇÕES SOBRE O EDIFICADO DATA "1849"

IDENTIFICAÇÃO DO LOCAL:	RUA DO CRUZEIRO	Nº POLÍCIA:		EDIFÍCIO Nº:	115







ÉPOCA DE CONSTRUÇÃO	1900-1950	ESTADO DE CONSERVAÇÃO	PÉSSIMO
VALOR ARQUITETÓNICO	SEM QUALIDADE	TIPOLOGIA DO EDIFICADO	AGRUPADO
Nº PISOS (acima da cota de soleira)	2 PISOS	Nº PISOS(abaixo da cota de soleira)	0 PISOS

ÁREAS DE IMPLANTAÇÃO (Valor aproximado)	95 m2	ÁREAS DE CONSTRUÇÃO (Valor aproximado)	190 m2

CONSTRUÇÃO		MATERIAL		TIPO		COR	
ESTRUTURA		GRANITO					
REVESTIMENTO FACHADA		REBOCO		AREADO		BRANCO	
VÃOS EXTERIORES	PORTAS	MADEIRA		PINTADO		VERDE	
	JANELAS	MADEIRA	ALUMÍNIO	PINTADO	ANODIZADO	BRANCO	NATURAL
	VARANDAS	BETÃO		PINTADO		BRANCO	
COBERTURA		TELHA CERÂMICA		4 ÁGUAS		BARRO	
ALTERAÇÕES							
ELEMENTOS DISSONANTES							

USO DO EDIFICADO					
	CAVE				
	R/CHÃO	ARRUMOS/OUTROS			
	1º PISO	HABITACÃO			
	2º PISO				
	RESTANTES				

FORMA DE OCUPAÇÃO	DEVOLUTO	REGIME DE PROPRIEDADE	DO PRÓPRIO	ENTIDADE PROPRIETÁRIA	PRIVADA

OBSERVAÇÕES
EDIFÍCIO EM RUÍNA
ANEXO NA LATERAL

IDENTIFICAÇÃO DO LOCAL:	TV. AQUILINO RIBEIRO	Nº POLÍCIA:		EDIFÍCIO Nº:	116

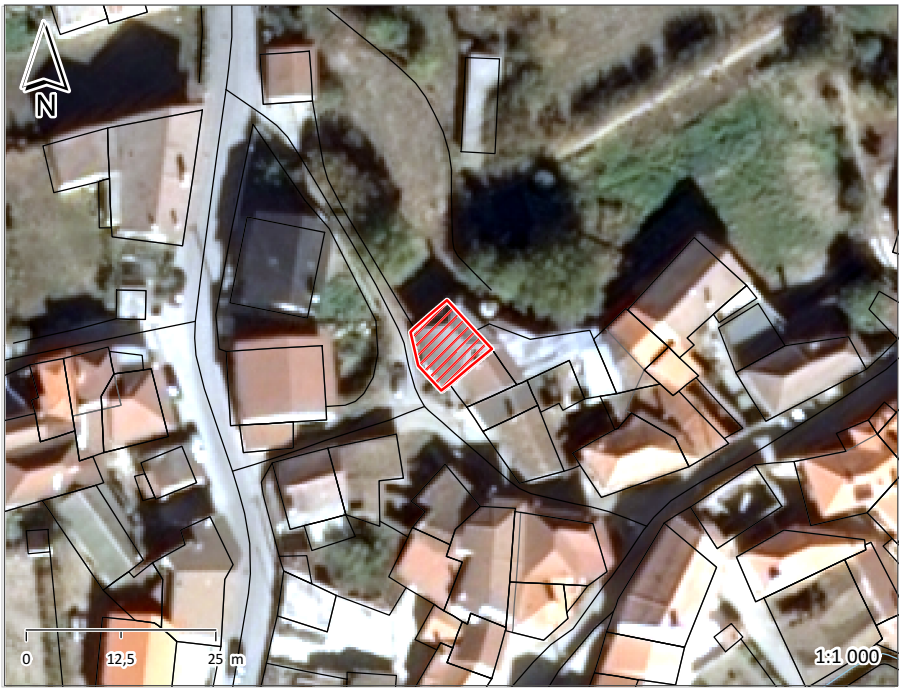

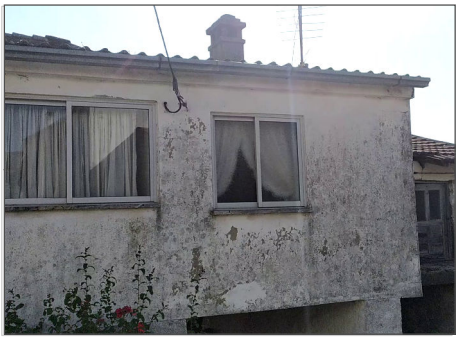



ÉPOCA DE CONSTRUÇÃO	1900-1950	ESTADO DE CONSERVAÇÃO	MAU
VALOR ARQUITETÓNICO	SEM QUALIDADE	TIPOLOGIA DO EDIFICADO	AGRUPADO
Nº PISOS (acima da cota de soleira)	2 PISOS	Nº PISOS(abaixo da cota de soleira)	0 PISOS

ÁREAS DE IMPLANTAÇÃO (Valor aproximado)	71 m2	ÁREAS DE CONSTRUÇÃO (Valor aproximado)	142 m2

CONSTRUÇÃO		MATERIAL		TIPO		COR	
ESTRUTURA		GRANITO	BETÃO ARMADO	ALVENARIA			
REVESTIMENTO FACHADA		GRANITO	REBOCO	APARENTE	AREADO	NATURAL	BRANCO
VÃOS EXTERIORES	PORTAS						
	JANELAS	ALUMÍNIO		ANODIZADO		NATURAL	
	VARANDAS	FERRO		PINTADO		PRETO	
COBERTURA		TELHA CERÂMICA		4 ÁGUAS		BARRO	
ALTERAÇÕES							
ELEMENTOS DISSONANTES		ANTENA					

USO DO EDIFICADO					
	CAVE				
	R/CHÃO	ARRUMOS/OUTROS			
	1º PISO	HABITACÃO			
	2º PISO				
	RESTANTES				

FORMA DE OCUPAÇÃO	PERMANENTE	REGIME DE PROPRIEDADE	DO PRÓPRIO	ENTIDADE PROPRIETÁRIA	PRIVADA

OBSERVAÇÕES
NÃO É POSSÍVEL SABER MAIS INFORMAÇÕES SOBRE O EDIFICADO

IDENTIFICAÇÃO DO LOCAL:	TV. AQUILINO RIBEIRO	Nº POLÍCIA:		EDIFÍCIO Nº:	117







ÉPOCA DE CONSTRUÇÃO	1951-1990	ESTADO DE CONSERVAÇÃO	PÉSSIMO
VALOR ARQUITETÓNICO	SEM QUALIDADE	TIPOLOGIA DO EDIFICADO	AGRUPADO
Nº PISOS (acima da cota de soleira)	2 PISOS	Nº PISOS(abaixo da cota de soleira)	0 PISOS

ÁREAS DE IMPLANTAÇÃO (Valor aproximado)	35 m2	ÁREAS DE CONSTRUÇÃO (Valor aproximado)	70 m2

CONSTRUÇÃO		MATERIAL	TIPO	COR
ESTRUTURA		BETÃO ARMADO	ALVENARIA	
REVESTIMENTO FACHADA		REBOCO	AREADO	BRANCO
VÃOS EXTERIORES	PORTAS	MADEIRA	PINTADO	BRANCO
	JANELAS	MADEIRA	PINTADO	BRANCO
	VARANDAS			
COBERTURA		TELHA DE BETÃO	2 ÁGUAS	VERMELHO
ALTERAÇÕES				
ELEMENTOS DISSONANTES				

USO DO EDIFICADO					
	CAVE				
	R/CHÃO	ARRUMOS/OUTROS			
	1º PISO	HABITACÃO			
	2º PISO				
	RESTANTES				

FORMA DE OCUPAÇÃO	DEVOLUTO	REGIME DE PROPRIEDADE	DO PRÓPRIO	ENTIDADE PROPRIETÁRIA	PRIVADA

OBSERVAÇÕES
EDIFÍCIO EM RUÍNA

IDENTIFICAÇÃO DO LOCAL:	TV. AQUILINO RIBEIRO	Nº POLÍCIA:		EDIFÍCIO Nº:	118







ÉPOCA DE CONSTRUÇÃO	1900-1950	ESTADO DE CONSERVAÇÃO	MAU
VALOR ARQUITETÓNICO	SEM QUALIDADE	TIPOLOGIA DO EDIFICADO	AGRUPADO
Nº PISOS (acima da cota de soleira)	1 PISO	Nº PISOS(abaixo da cota de soleira)	0 PISOS

ÁREAS DE IMPLANTAÇÃO (Valor aproximado)	31 m2	ÁREAS DE CONSTRUÇÃO (Valor aproximado)	31 m2

CONSTRUÇÃO		MATERIAL	TIPO	COR
ESTRUTURA		GRANITO		
REVESTIMENTO FACHADA		GRANITO	APARENTE	NATURAL
VÃOS EXTERIORES	PORTAS	MADEIRA	PINTADO	CASTANHO
	JANELAS			
	VARANDAS			
COBERTURA		TELHA DE BETÃO	2 ÁGUAS	VERMELHO
ALTERAÇÕES				
ELEMENTOS DISSONANTES				

USO DO EDIFICADO					
	CAVE				
	R/CHÃO	ESTACIONAMENTO			
	1º PISO				
	2º PISO				
	RESTANTES				

FORMA DE OCUPAÇÃO	N.A.	REGIME DE PROPRIEDADE	DO PRÓPRIO	ENTIDADE PROPRIETÁRIA	PRIVADA

OBSERVAÇÕES

IDENTIFICAÇÃO DO LOCAL:	TV. AQUILINO RIBEIRO	Nº POLÍCIA:		EDIFÍCIO Nº:	119







ÉPOCA DE CONSTRUÇÃO	1900-1950	ESTADO DE CONSERVAÇÃO	PÉSSIMO
VALOR ARQUITETÓNICO	SEM QUALIDADE	TIPOLOGIA DO EDIFICADO	AGRUPADO
Nº PISOS (acima da cota de soleira)	1 PISO	Nº PISOS(abaixo da cota de soleira)	0 PISOS

ÁREAS DE IMPLANTAÇÃO (Valor aproximado)	62 m2	ÁREAS DE CONSTRUÇÃO (Valor aproximado)	62 m2

CONSTRUÇÃO		MATERIAL	TIPO	COR
ESTRUTURA		GRANITO		
REVESTIMENTO FACHADA		GRANITO	APARENTE	NATURAL
VÃOS EXTERIORES	PORTAS	FERRO	PINTADO	CASTANHO
	JANELAS	FERRO	PINTADO	VERDE
	VARANDAS			
COBERTURA		TELHA CERÂMICA	2 ÁGUAS	BARRO
ALTERAÇÕES				
ELEMENTOS DISSONANTES				

USO DO EDIFICADO					
	CAVE				
	R/CHÃO	ARRUMOS/OUTROS			
	1º PISO	HABITACÃO			
	2º PISO				
	RESTANTES				

FORMA DE OCUPAÇÃO	DEVOLUTO	REGIME DE PROPRIEDADE	DO PRÓPRIO	ENTIDADE PROPRIETÁRIA	PRIVADA

OBSERVAÇÕES
EDIFÍCIO EM RUÍNA
ANEXO NA LATERAL
NÃO É POSSÍVEL SABER MAIS INFORMAÇÕES SOBRE O EDIFICADO

IDENTIFICAÇÃO DO LOCAL:	RUA DA MERECEIRA	Nº POLÍCIA:		EDIFÍCIO Nº:	120







ÉPOCA DE CONSTRUÇÃO	1951-1990	ESTADO DE CONSERVAÇÃO	MÉDIO
VALOR ARQUITETÓNICO	SEM QUALIDADE	TIPOLOGIA DO EDIFICADO	AGRUPADO
Nº PISOS (acima da cota de soleira)	1 PISO	Nº PISOS(abaixo da cota de soleira)	0 PISOS

ÁREAS DE IMPLANTAÇÃO (Valor aproximado)	68 m2	ÁREAS DE CONSTRUÇÃO (Valor aproximado)	68 m2

CONSTRUÇÃO		MATERIAL		TIPO		COR	
ESTRUTURA		BETÃO ARMADO		ALVENARIA			
REVESTIMENTO FACHADA		REBOCO		AREADO		BRANCO	
VÃOS EXTERIORES	PORTAS	ALUMÍNIO		TERMOLACADO		BRANCO	
	JANELAS	ALUMÍNIO		TERMOLACADO		BRANCO	
	VARANDAS						
COBERTURA		CHAPA SANDWICH	CHAPA SANDWICH	1 ÁGUA	1 ÁGUA	VERMELHO	VERMELHO
ALTERAÇÕES							
ELEMENTOS DISSONANTES							

USO DO EDIFICADO					
	CAVE				
	R/CHÃO	HABITACÃO			
	1º PISO				
	2º PISO				
	RESTANTES				

FORMA DE OCUPAÇÃO	PERMANENTE	REGIME DE PROPRIEDADE	DO PRÓPRIO	ENTIDADE PROPRIETÁRIA	PRIVADA

OBSERVAÇÕES

IDENTIFICAÇÃO DO LOCAL:	RUA DA MERECEIRA	Nº POLÍCIA:	6	EDIFÍCIO Nº:	121







ÉPOCA DE CONSTRUÇÃO	1951-1990	ESTADO DE CONSERVAÇÃO	BOM
VALOR ARQUITETÓNICO	SEM QUALIDADE	TIPOLOGIA DO EDIFICADO	AGRUPADO
Nº PISOS (acima da cota de soleira)	2 PISOS	Nº PISOS(abaixo da cota de soleira)	0 PISOS

ÁREAS DE IMPLANTAÇÃO (Valor aproximado)	110 m2	ÁREAS DE CONSTRUÇÃO (Valor aproximado)	220 m2

CONSTRUÇÃO		MATERIAL	TIPO	COR
ESTRUTURA		BETÃO ARMADO	ALVENARIA	
REVESTIMENTO FACHADA		REBOCO	AREADO	AMARELO
VÃOS EXTERIORES	PORTAS	ALUMÍNIO	TERMOLACADO	BRANCO
	JANELAS	ALUMÍNIO	TERMOLACADO	BRANCO
	VARANDAS	ALUMÍNIO	TERMOLACADO	BRANCO
COBERTURA		TELHA CERÂMICA	3 ÁGUAS	BARRO
ALTERAÇÕES				
ELEMENTOS DISSONANTES		ANTENA		

USO DO EDIFICADO					
	CAVE				
	R/CHÃO	HABITACÃO			
	1º PISO	HABITACÃO			
	2º PISO				
	RESTANTES				

FORMA DE OCUPAÇÃO	PERMANENTE	REGIME DE PROPRIEDADE	DO PRÓPRIO	ENTIDADE PROPRIETÁRIA	PRIVADA

OBSERVAÇÕES
ANEXO NA LATERAL

IDENTIFICAÇÃO DO LOCAL:	RUA DA MERECEIRA	Nº POLÍCIA:	4	EDIFÍCIO Nº:	122







ÉPOCA DE CONSTRUÇÃO	1951-1990	ESTADO DE CONSERVAÇÃO	BOM
VALOR ARQUITETÓNICO	SEM QUALIDADE	TIPOLOGIA DO EDIFICADO	AGRUPADO
Nº PISOS (acima da cota de soleira)	3 PISOS	Nº PISOS(abaixo da cota de soleira)	0 PISOS

ÁREAS DE IMPLANTAÇÃO (Valor aproximado)	78 m2	ÁREAS DE CONSTRUÇÃO (Valor aproximado)	234 m2

CONSTRUÇÃO		MATERIAL		TIPO		COR	
ESTRUTURA		GRANITO	BETÃO ARMADO	ALVENARIA			
REVESTIMENTO FACHADA		GRANITO	REBOCO	APARENTE	AREADO	NATURAL	BRANCO
VÃOS EXTERIORES	PORTAS	ALUMÍNIO	FERRO	TERMOLACADO	PASTILHA	BRANCO	VERDE
	JANELAS	ALUMÍNIO		TERMOLACADO		BRANCO	
	VARANDAS	ALUMÍNIO		TERMOLACADO		BRANCO	
COBERTURA		TELHA DE BETÃO		2 ÁGUAS		PRETO	
ALTERAÇÕES							
ELEMENTOS DISSONANTES		ANTENA					

USO DO EDIFICADO					
	CAVE				
	R/CHÃO	HABITACÃO	ARRUMOS/OUTROS		
	1º PISO	HABITACÃO			
	2º PISO	HABITACÃO			
	RESTANTES				

FORMA DE OCUPAÇÃO	PERMANENTE	REGIME DE PROPRIEDADE	DO PRÓPRIO	ENTIDADE PROPRIETÁRIA	PRIVADA

OBSERVAÇÕES

IDENTIFICAÇÃO DO LOCAL:	RUA DA MERECEIRA RUA DO CRUZEIRO	Nº POLÍCIA:	2	EDIFÍCIO Nº:	123







ÉPOCA DE CONSTRUÇÃO	1951-1990	ESTADO DE CONSERVAÇÃO	BOM
VALOR ARQUITETÓNICO	SEM QUALIDADE	TIPOLOGIA DO EDIFICADO	AGRUPADO
Nº PISOS (acima da cota de soleira)	2 PISOS	Nº PISOS(abaixo da cota de soleira)	0 PISOS

ÁREAS DE IMPLANTAÇÃO (Valor aproximado)	135 m2	ÁREAS DE CONSTRUÇÃO (Valor aproximado)	270 m2

CONSTRUÇÃO		MATERIAL		TIPO		COR	
ESTRUTURA		GRANITO	BETÃO ARMADO	ALVENARIA			
REVESTIMENTO FACHADA		GRANITO	REBOCO	APARENTE	AREADO	NATURAL	ROSA
VÃOS EXTERIORES	PORTAS	ALUMÍNIO		TERMOLACADO		BRANCO	
	JANELAS	ALUMÍNIO		TERMOLACADO		BRANCO	
	VARANDAS	ALVENARIA				NATURAL	
COBERTURA		TELHA CERÂMICA		2 ÁGUAS		BARRO	
ALTERAÇÕES							
ELEMENTOS DISSONANTES							

USO DO EDIFICADO					
	CAVE				
	R/CHÃO	ARRUMOS/OUTROS	ESTACIONAMENTO		
	1º PISO	HABITACÃO			
	2º PISO				
	RESTANTES				

FORMA DE OCUPAÇÃO	PERMANENTE	REGIME DE PROPRIEDADE	DO PRÓPRIO	ENTIDADE PROPRIETÁRIA	PRIVADA

OBSERVAÇÕES

IDENTIFICAÇÃO DO LOCAL:	RUA DO CRUZEIRO TV. DO CRUZEIRO	Nº POLÍCIA:	14	EDIFÍCIO Nº:	124







ÉPOCA DE CONSTRUÇÃO	1900-1950	ESTADO DE CONSERVAÇÃO	BOM
VALOR ARQUITETÓNICO	SEM QUALIDADE	TIPOLOGIA DO EDIFICADO	AGRUPADO
Nº PISOS (acima da cota de soleira)	2 PISOS	Nº PISOS(abaixo da cota de soleira)	0 PISOS

ÁREAS DE IMPLANTAÇÃO (Valor aproximado)	107 m2	ÁREAS DE CONSTRUÇÃO (Valor aproximado)	214 m2

CONSTRUÇÃO		MATERIAL	TIPO	COR
ESTRUTURA		GRANITO		
REVESTIMENTO FACHADA		GRANITO	APARENTE	NATURAL
VÃOS EXTERIORES	PORTAS	ALUMÍNIO	TERMOLACADO	CINZA
	JANELAS	ALUMÍNIO	TERMOLACADO	CINZA
	VARANDAS	VIDRO		
COBERTURA		TELHA CERÂMICA	5 ÁGUAS	BARRO
ALTERAÇÕES				
ELEMENTOS DISSONANTES		ANTENA		

USO DO EDIFICADO					
	CAVE				
	R/CHÃO	HABITACÃO			
	1º PISO	HABITACÃO			
	2º PISO				
	RESTANTES				

FORMA DE OCUPAÇÃO	PERMANENTE	REGIME DE PROPRIEDADE	DO PRÓPRIO	ENTIDADE PROPRIETÁRIA	PRIVADA

OBSERVAÇÕES

IDENTIFICAÇÃO DO LOCAL:	TV. DO CRUZEIRO	Nº POLÍCIA:	10	EDIFÍCIO Nº:	125





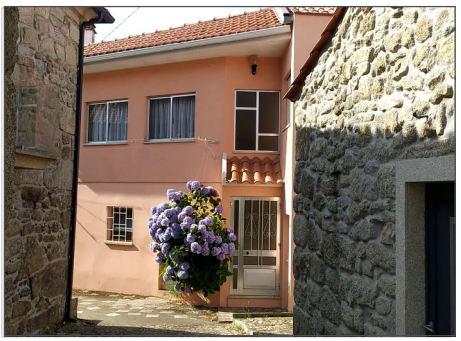

ÉPOCA DE CONSTRUÇÃO	1951-1990	ESTADO DE CONSERVAÇÃO	BOM
VALOR ARQUITETÓNICO	SEM QUALIDADE	TIPOLOGIA DO EDIFICADO	AGRUPADO
Nº PISOS (acima da cota de soleira)	2 PISOS	Nº PISOS(abaixo da cota de soleira)	0 PISOS

ÁREAS DE IMPLANTAÇÃO (Valor aproximado)	86 m2	ÁREAS DE CONSTRUÇÃO (Valor aproximado)	172 m2

CONSTRUÇÃO		MATERIAL	TIPO	COR
ESTRUTURA		BETÃO ARMADO	ALVENARIA	
REVESTIMENTO FACHADA		REBOCO	AREADO	SALMÃO
VÃOS EXTERIORES	PORTAS	ALUMÍNIO	ANODIZADO	NATURAL
	JANELAS	ALUMÍNIO	ANODIZADO	NATURAL
	VARANDAS			
COBERTURA		TELHA CERÂMICA	5 ÁGUAS	BARRO
ALTERAÇÕES				
ELEMENTOS DISSONANTES		ANTENA		

USO DO EDIFICADO					
	CAVE				
	R/CHÃO	HABITACÃO	ESTACIONAMENTO		
	1º PISO	HABITACÃO			
	2º PISO				
	RESTANTES				

FORMA DE OCUPAÇÃO	PERMANENTE	REGIME DE PROPRIEDADE	DO PRÓPRIO	ENTIDADE PROPRIETÁRIA	PRIVADA

OBSERVAÇÕES

IDENTIFICAÇÃO DO LOCAL:	RUA DO CRUZEIRO TV. DO CRUZEIRO	Nº POLÍCIA:		EDIFÍCIO Nº:	126





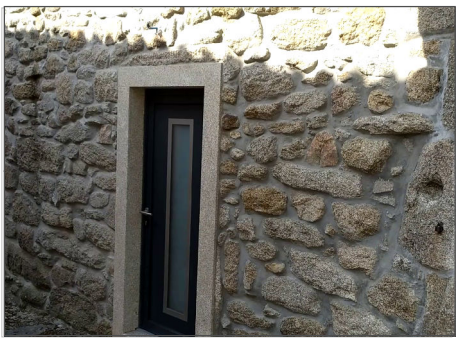

ÉPOCA DE CONSTRUÇÃO	1900-1950	ESTADO DE CONSERVAÇÃO	MÉDIO
VALOR ARQUITETÓNICO	SEM QUALIDADE	TIPOLOGIA DO EDIFICADO	AGRUPADO
Nº PISOS (acima da cota de soleira)	1 PISO	Nº PISOS(abaixo da cota de soleira)	0 PISOS

ÁREAS DE IMPLANTAÇÃO (Valor aproximado)	67 m2	ÁREAS DE CONSTRUÇÃO (Valor aproximado)	67 m2

CONSTRUÇÃO		MATERIAL	TIPO	COR
ESTRUTURA		GRANITO		
REVESTIMENTO FACHADA		GRANITO	APARENTE	NATURAL
VÃOS EXTERIORES	PORTAS	ALUMÍNIO	TERMOLACADO	CINZA
	JANELAS			
	VARANDAS			
COBERTURA		TELHA CERÂMICA	3 ÁGUAS	BARRO
ALTERAÇÕES				
ELEMENTOS DISSONANTES		ANTENA		

USO DO EDIFICADO					
	CAVE				
	R/CHÃO	HABITACÃO	ESTACIONAMENTO		
	1º PISO				
	2º PISO				
	RESTANTES				

FORMA DE OCUPAÇÃO	PERMANENTE	REGIME DE PROPRIEDADE	DO PRÓPRIO	ENTIDADE PROPRIETÁRIA	PRIVADA

OBSERVAÇÕES
EDIFÍCIO REABILITADO RECENTEMENTE

IDENTIFICAÇÃO DO LOCAL:	TV. DO CRUZEIRO	Nº POLÍCIA:		EDIFÍCIO Nº:	127



ÉPOCA DE CONSTRUÇÃO	1951-1990	ESTADO DE CONSERVAÇÃO	
VALOR ARQUITETÓNICO	SEM QUALIDADE	TIPOLOGIA DO EDIFICADO	AGRUPADO
Nº PISOS (acima da cota de soleira)	1 PISO	Nº PISOS(abaixo da cota de soleira)	0 PISOS

ÁREAS DE IMPLANTAÇÃO (Valor aproximado)	42 m2	ÁREAS DE CONSTRUÇÃO (Valor aproximado)	42 m2

CONSTRUÇÃO		MATERIAL	TIPO	COR
ESTRUTURA				
REVESTIMENTO FACHADA				
VÃOS EXTERIORES	PORTAS			
	JANELAS			
	VARANDAS			
COBERTURA		TELHA CERÂMICA	1 ÁGUA	BARRO
ALTERAÇÕES				
ELEMENTOS DISSONANTES		ANTENA		

USO DO EDIFICADO	CAVE				
	R/CHÃO	HABITACÃO			
	1º PISO				
	2º PISO				
	RESTANTES				

FORMA DE OCUPAÇÃO	PERMANENTE	REGIME DE PROPRIEDADE	DO PRÓPRIO	ENTIDADE PROPRIETÁRIA	PRIVADA

OBSERVAÇÕES
NÃO É POSSÍVEL SABER MAIS INFORMAÇÕES SOBRE O EDIFICADO