

OPERAÇÃO DE REABILITAÇÃO URBANA DE FONTE ARCADA - ALTERAÇÃO

PROGRAMA ESTRATÉGICO DE REABILITAÇÃO URBANA

CADERNO II – CARACTERIZAÇÃO DO EDIFICADO E DO ESPAÇO PÚBLICO

JANEIRO 2026

CCAD SERVIÇOS DE ENGENHARIA, LDA

MUNICÍPIO SERNANCELHE TERRA DA CASTANHA

FICHA TÉCNICA

ANDREIA QUINTAS	Arquiteta Paisagista (Coordenação)
LILIANA REIS	Arquiteta Paisagista
MANUEL ANTÓNIO	Arquiteto
JAIME EUSÉBIO	Arquiteto
DIOGO DIAS	Engenheiro Civil
ANTÓNIO AMORIM	Engenheiro Civil
LUÍS VIEIRA	Topógrafo

DATA	REVISÃO / ALTERAÇÃO	OBSERVAÇÕES	VERIFICOU
JANEIRO 2026	Relatório preliminar	PERU de Fonte Arcada	A. Quintas
JANEIRO 2026	Relatório Final – Cad. II	PERU de Fonte Arcada	A. Quintas

ÍNDICE

1. INTRODUÇÃO 4
2. CARACTERIZAÇÃO E DIAGNÓSTICO 5

2.1. CARTOGRAMAS TEMÁTICOS 5
2.2. FICHAS DE CARACTERIZAÇÃO DO EDIFICADO 21
2.3. FICHAS DE CARACTERIZAÇÃO DO ESPAÇO PÚBLICO 327

ÍNDICE DE FIGURAS

Figura 1 – Número de edifícios com 1, 2 e 3 pisos (acima da cota de soleira) 6
Figura 2 - Edifícios por época de construção 7
Figura 3 – Estado de conservação do edificado 8
Figura 4 – Edifícios devolutos 9
Figura 5 – Tipo de estrutura do edificado 10
Figura 6 - Uso funcional do edificado 11
Figura 7 – Equipamentos de utilização coletiva 12
Figura 8 – Tipologia do espaço público 13
Figura 9 – Rede viária 14
Figura 10 – Capacidade polarizadora do espaço público 15
Figura 11 – Frequência dos Movimentos Automóveis 16
Figura 12 – Material dos Pavimentos dos Arruamentos 17
Figura 13 – Estado de Conservação dos Pavimentos dos Arruamentos 18
Figura 14 – Existência de passeios nos arruamentos 19
Figura 15 – Tipo de Movimentos Pedonais 20

1. INTRODUÇÃO

O presente documento compila os dados recolhidos durante o trabalho de campo realizado no âmbito da **OPERAÇÃO DE REABILITAÇÃO URBANA (ORU) para a ÁREA DE REABILITAÇÃO URBANA (ARU) DE FONTE ARCADA**, realizados em outubro 2025 – janeiro 2026.

Este levantamento teve como objetivo a aferição rigorosa das características do edificado e espaço público da ARU de Fonte Arcada e a transposição da informação obtida para as fichas de caracterização. Deste exercício resultou o preenchimento de 306 fichas de edificado e 70 de espaço público que se apresentam, respetivamente, no ponto 2.2. e 2.3. do presente documento.

Posteriormente à recolha da informação, procedeu-se ao seu tratamento, sistematização e organização em cartogramas temáticas, que se apresentam no capítulo 2.1. do presente Caderno e que foram utilizados para ilustrar o Caderno I – Relatório Final da ORU de Fonte Arcada.

2. CARACTERIZAÇÃO E DIAGNÓSTICO

2.1. Cartogramas temáticos

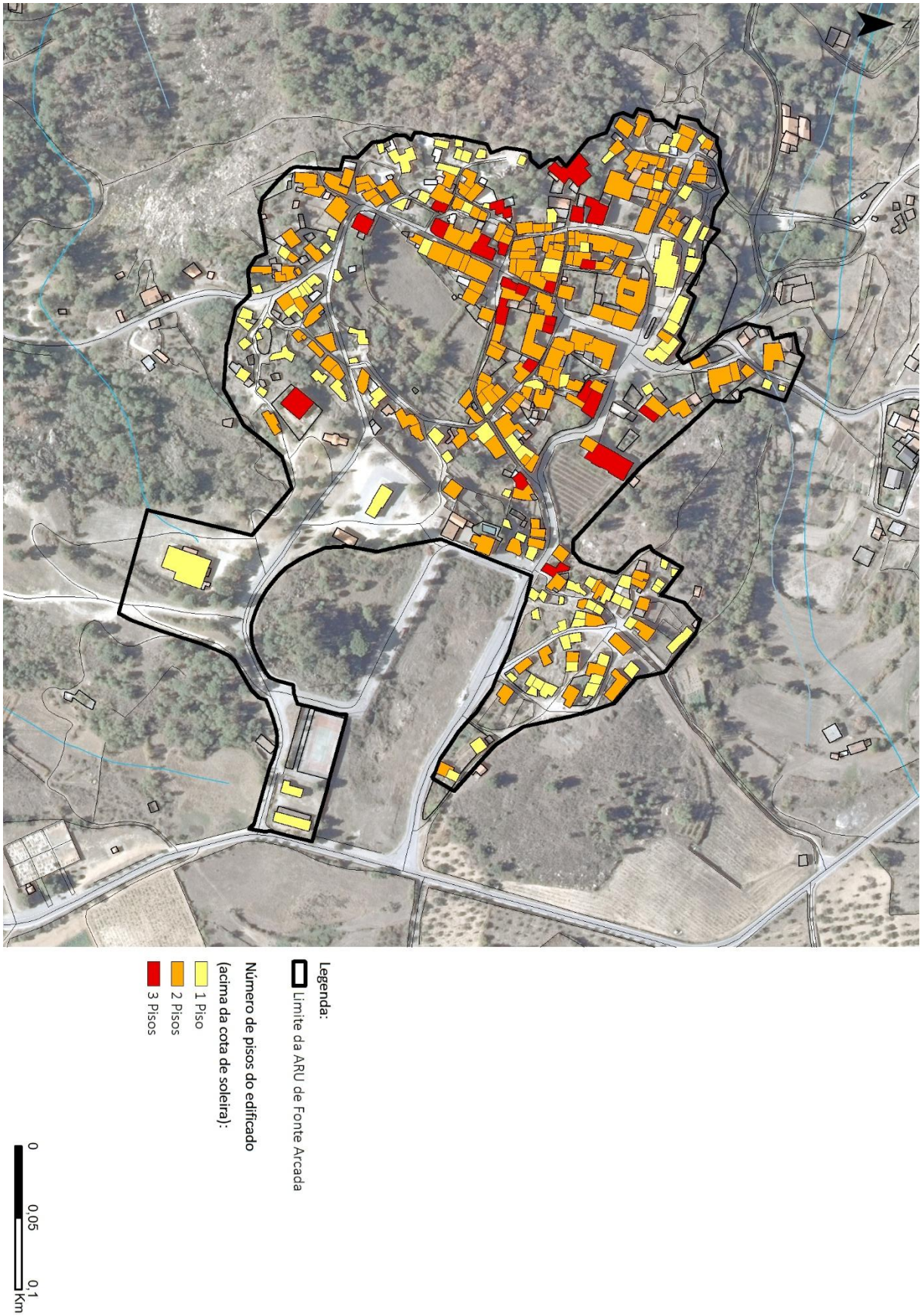

Figura 1 – Número de edifícios com 1, 2 e 3 pisos (acima da cota de soleira)

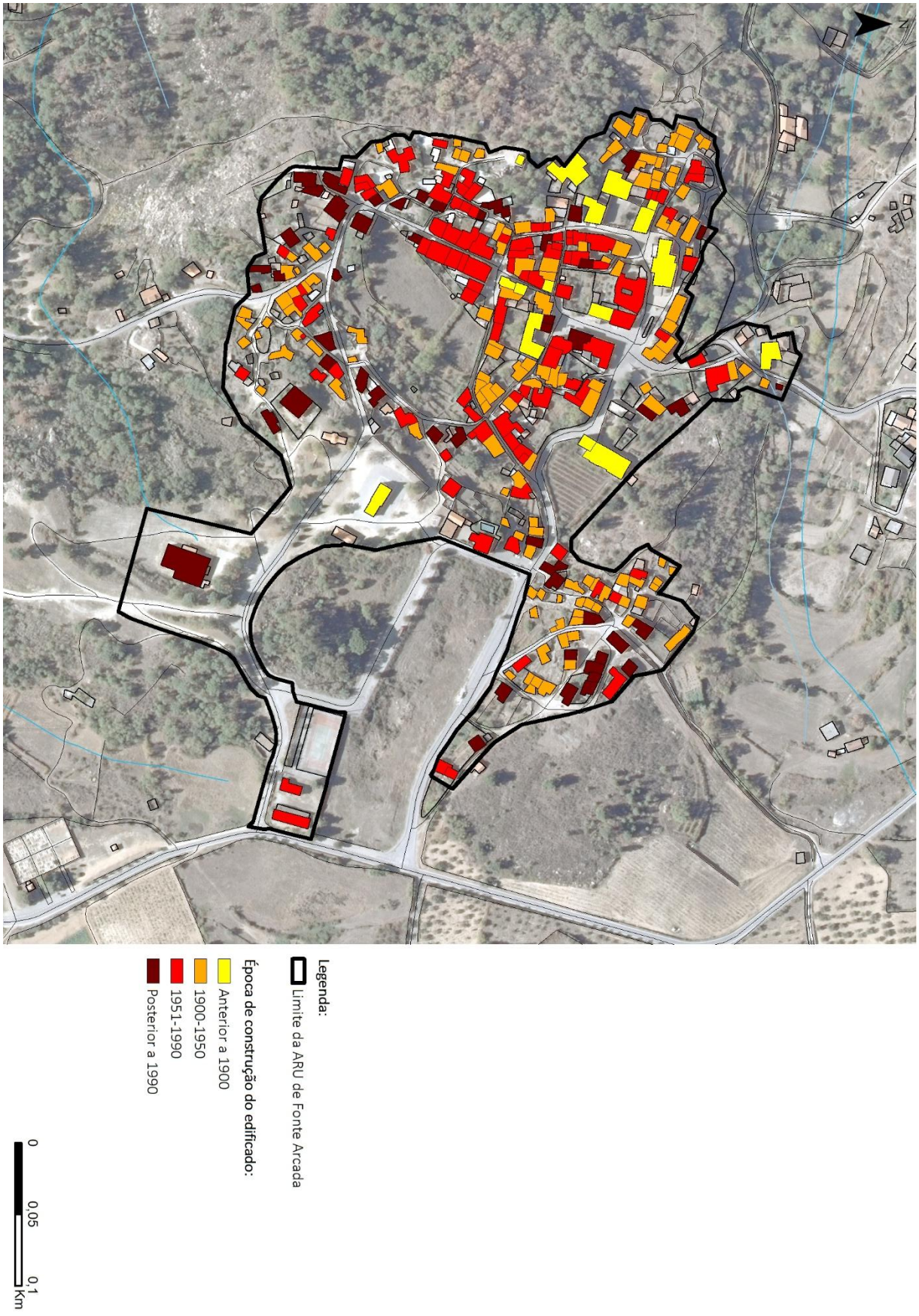

Figura 2 - Edifícios por época de construção

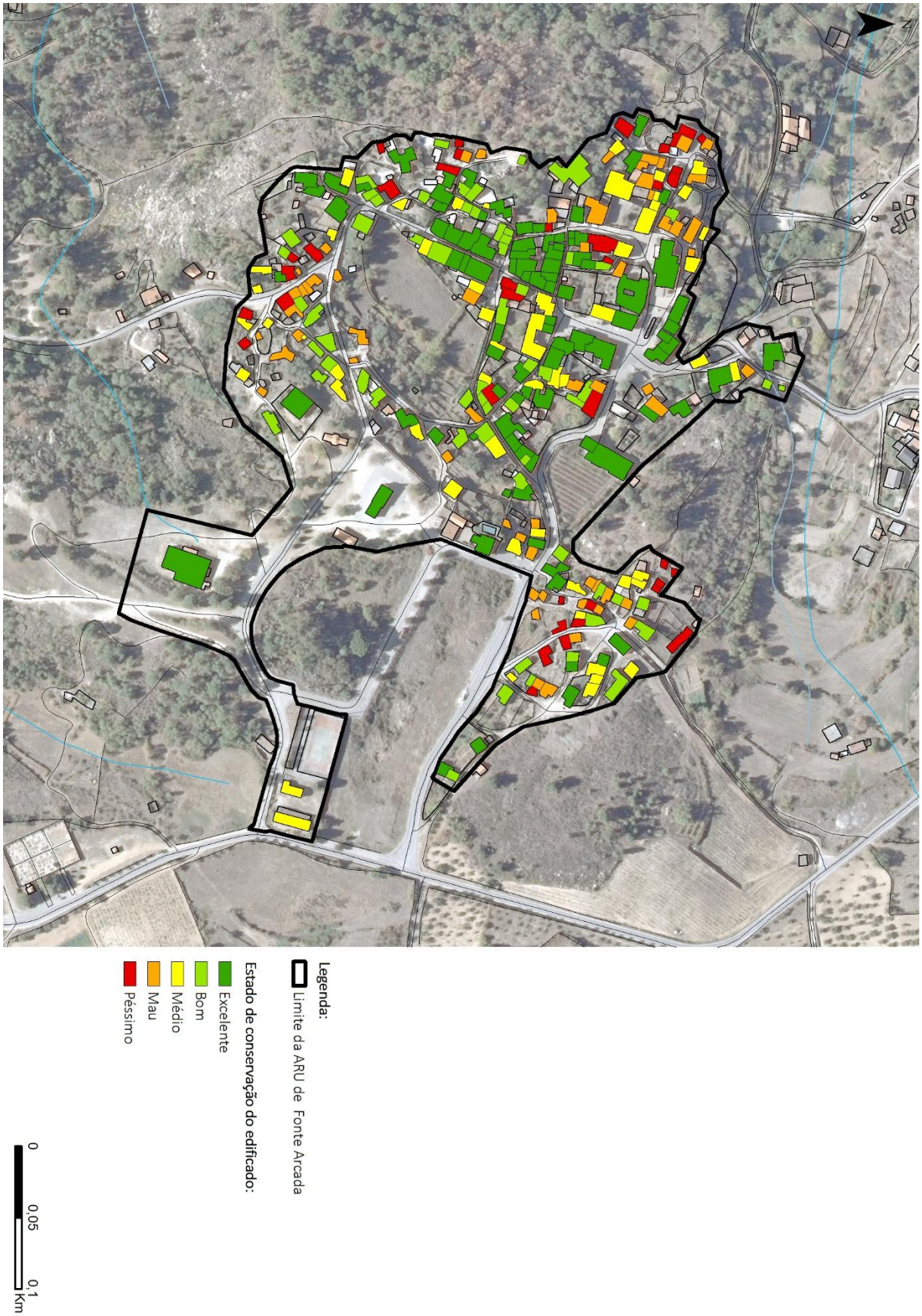

Figura 3 – Estado de conservação do edificado

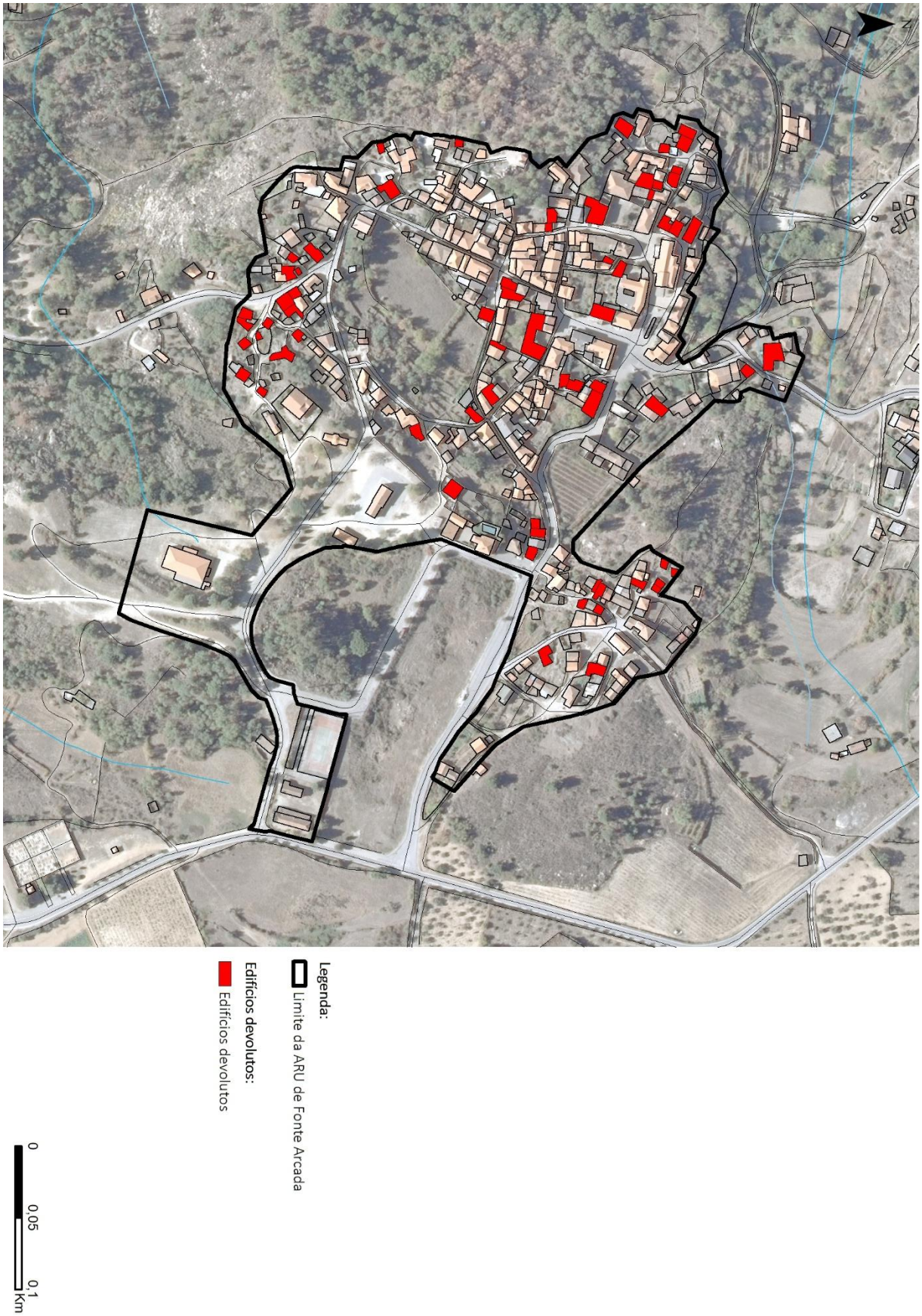

Figura 4 – Edifícios devolutos

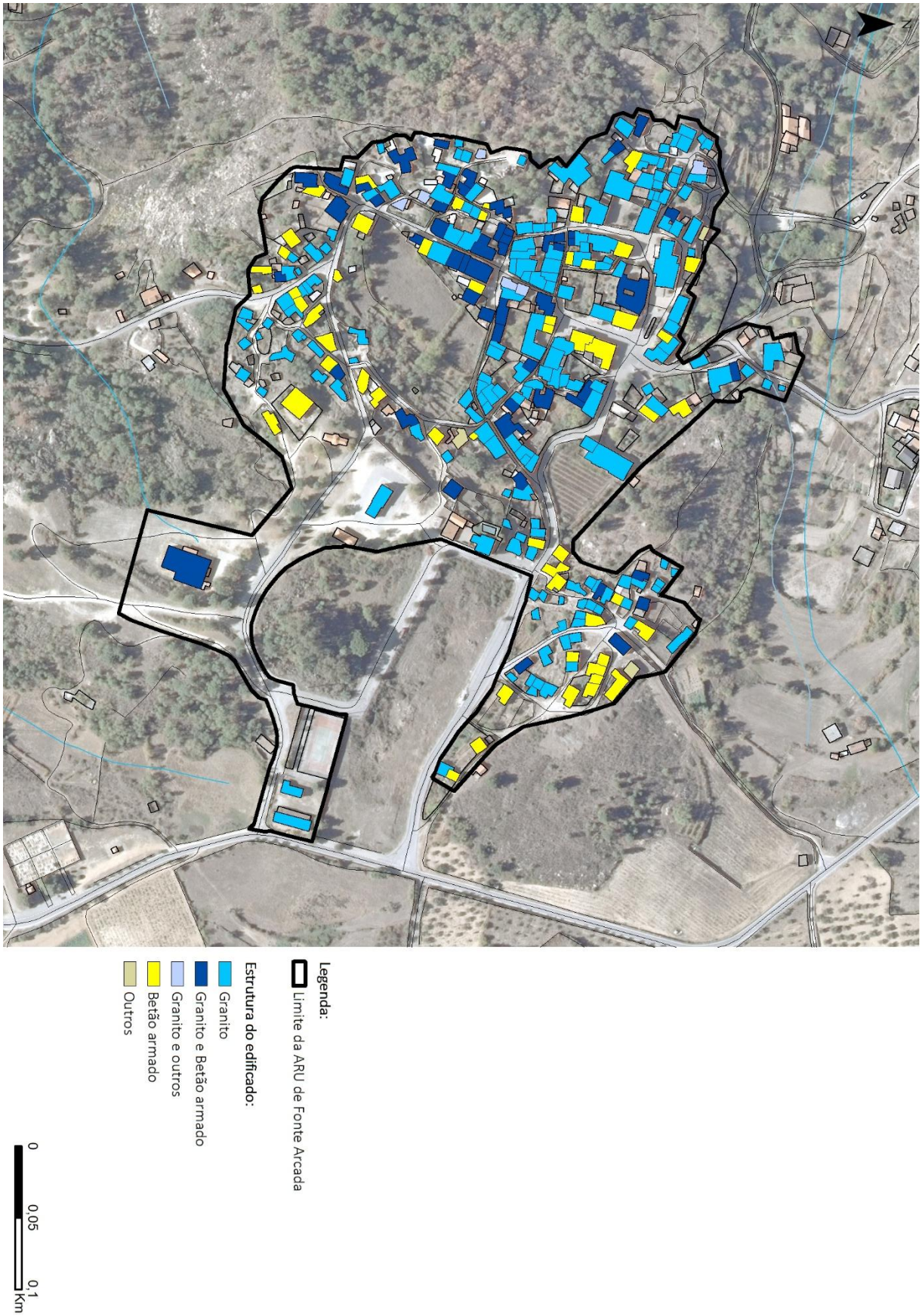

Figura 5 – Tipo de estrutura do edificado

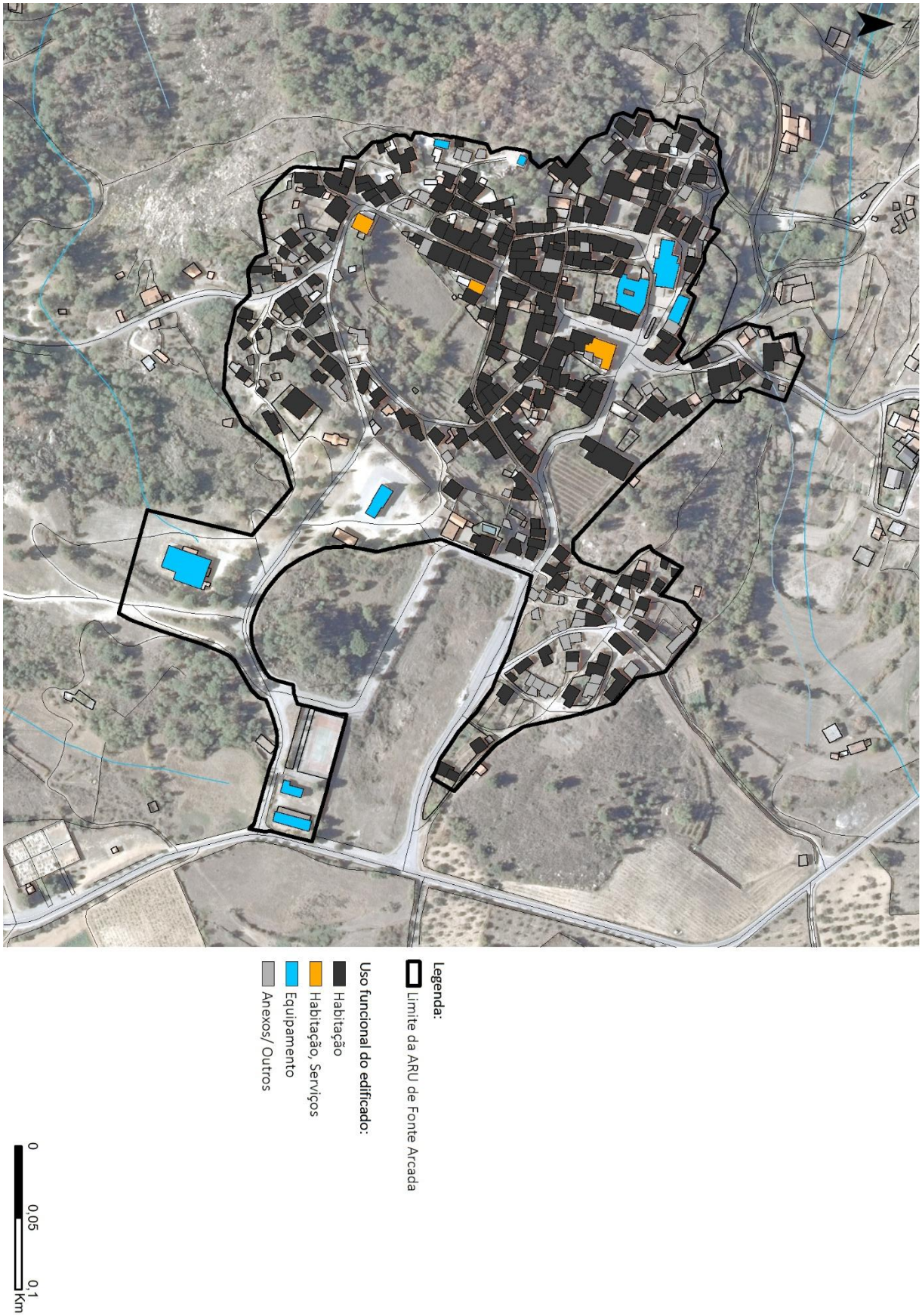

Figura 6 - Uso funcional do edificado

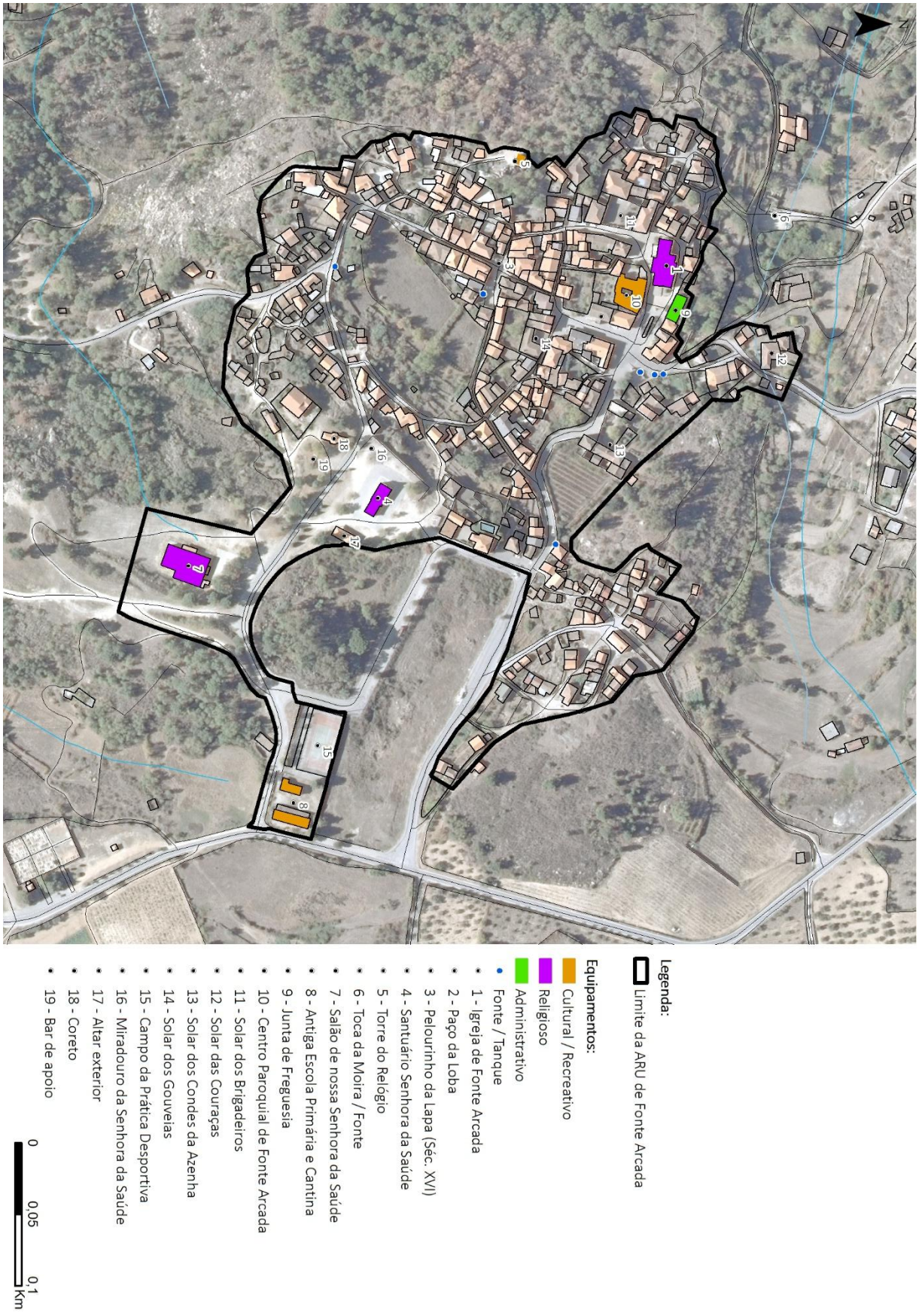

Figura 7 – Equipamentos de utilização coletiva

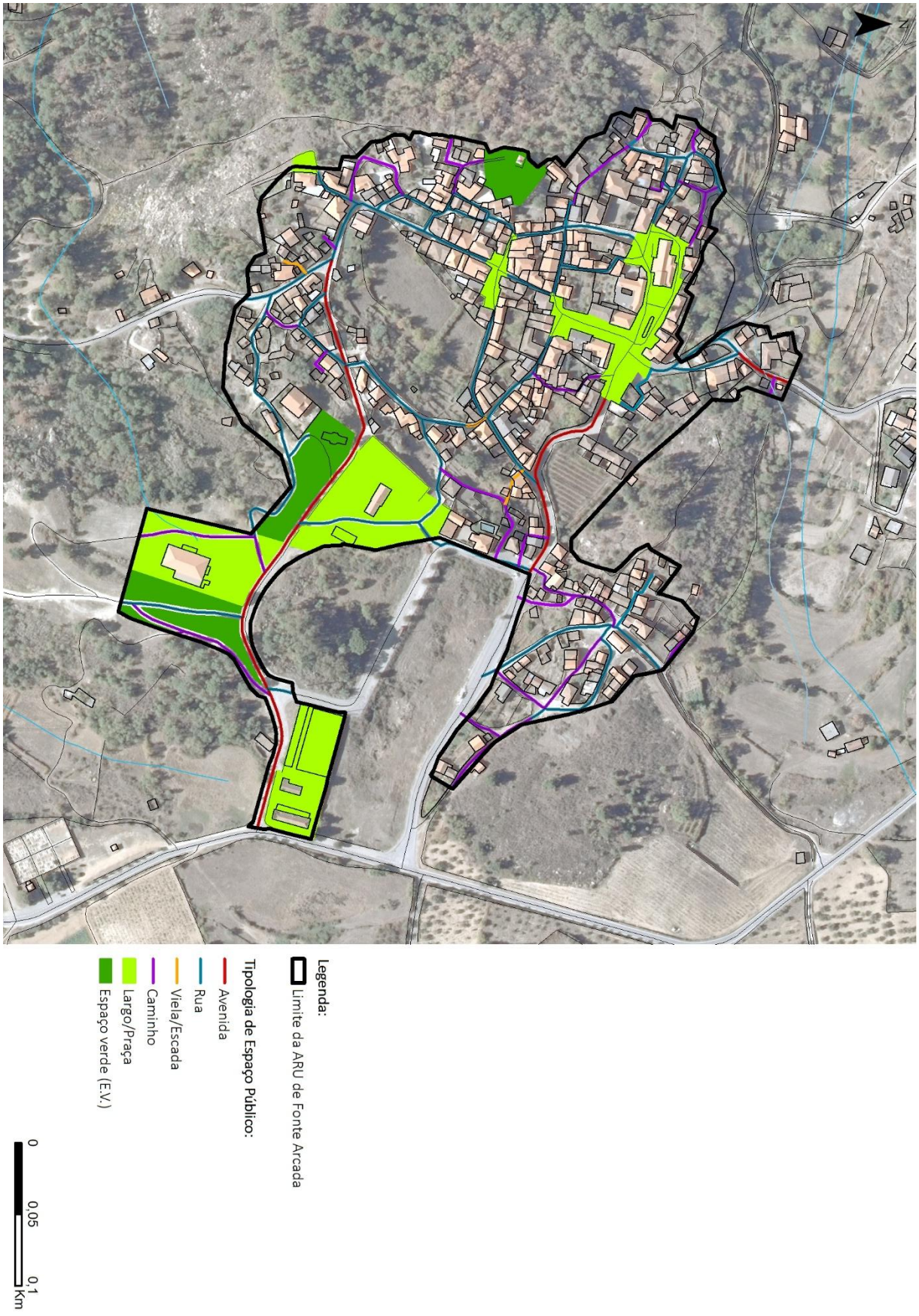

Figura 8 – Tipologia do espaço público

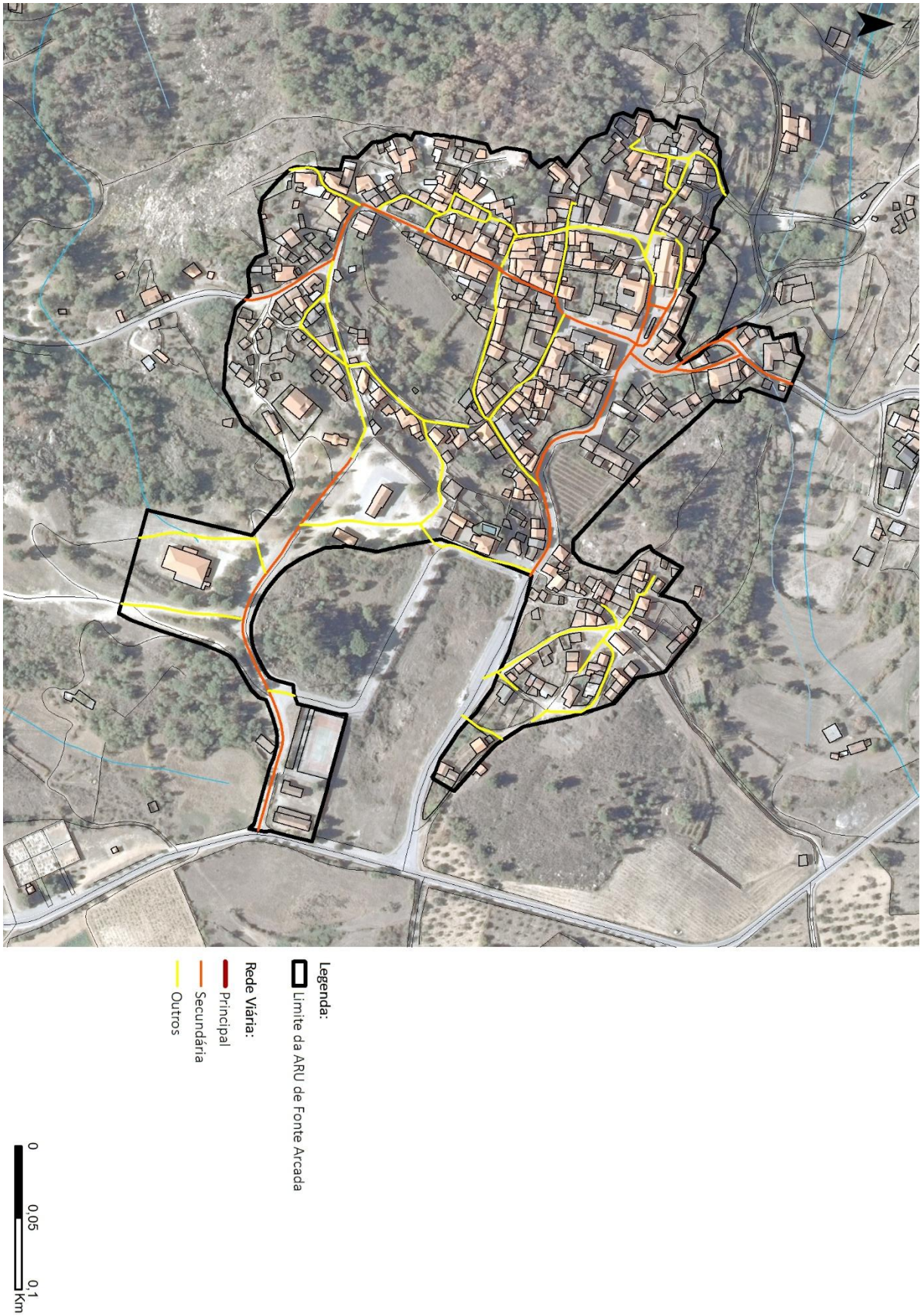

Figura 9 – Rede viária

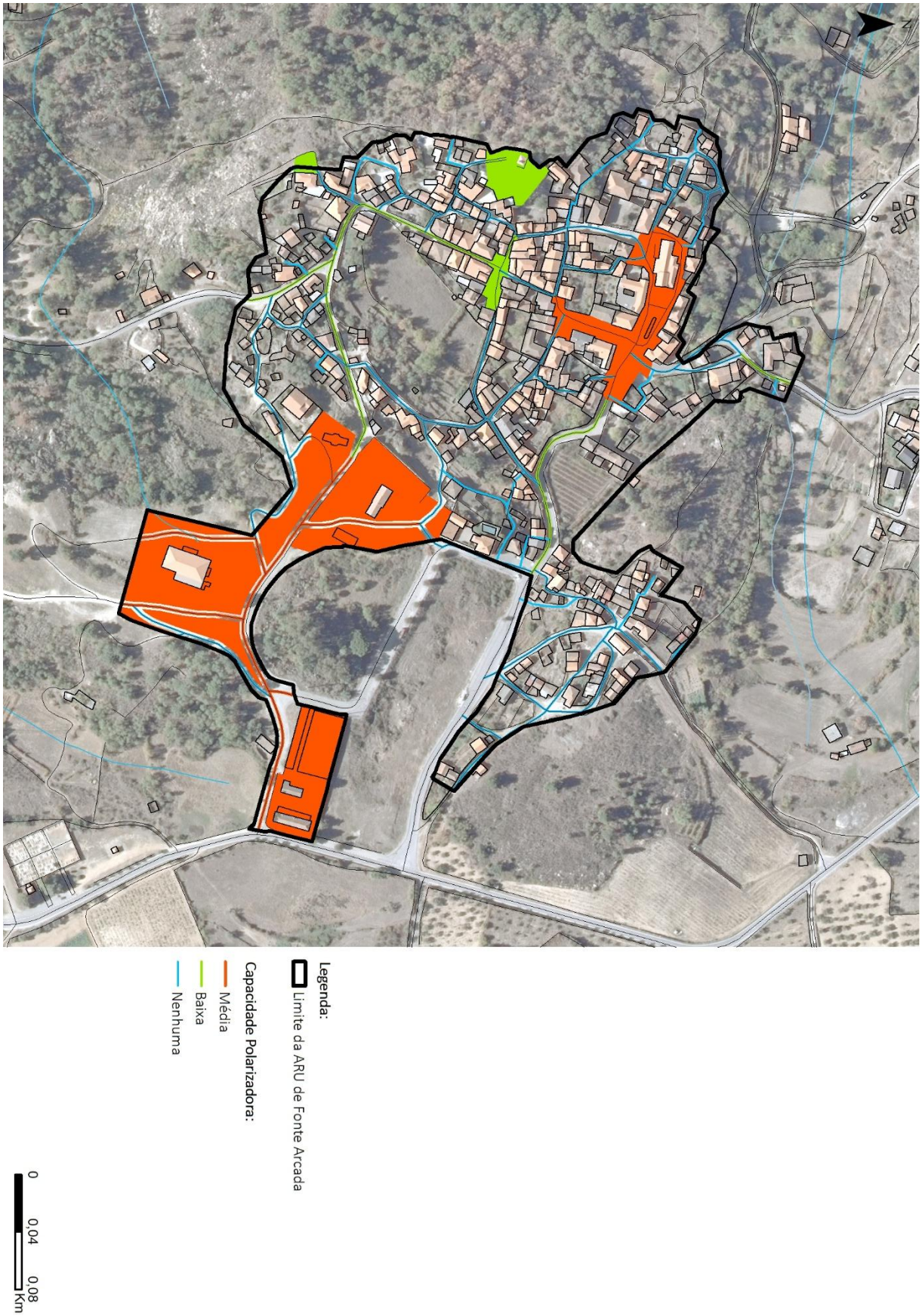

Figura 10 – Capacidade polarizadora do espaço público

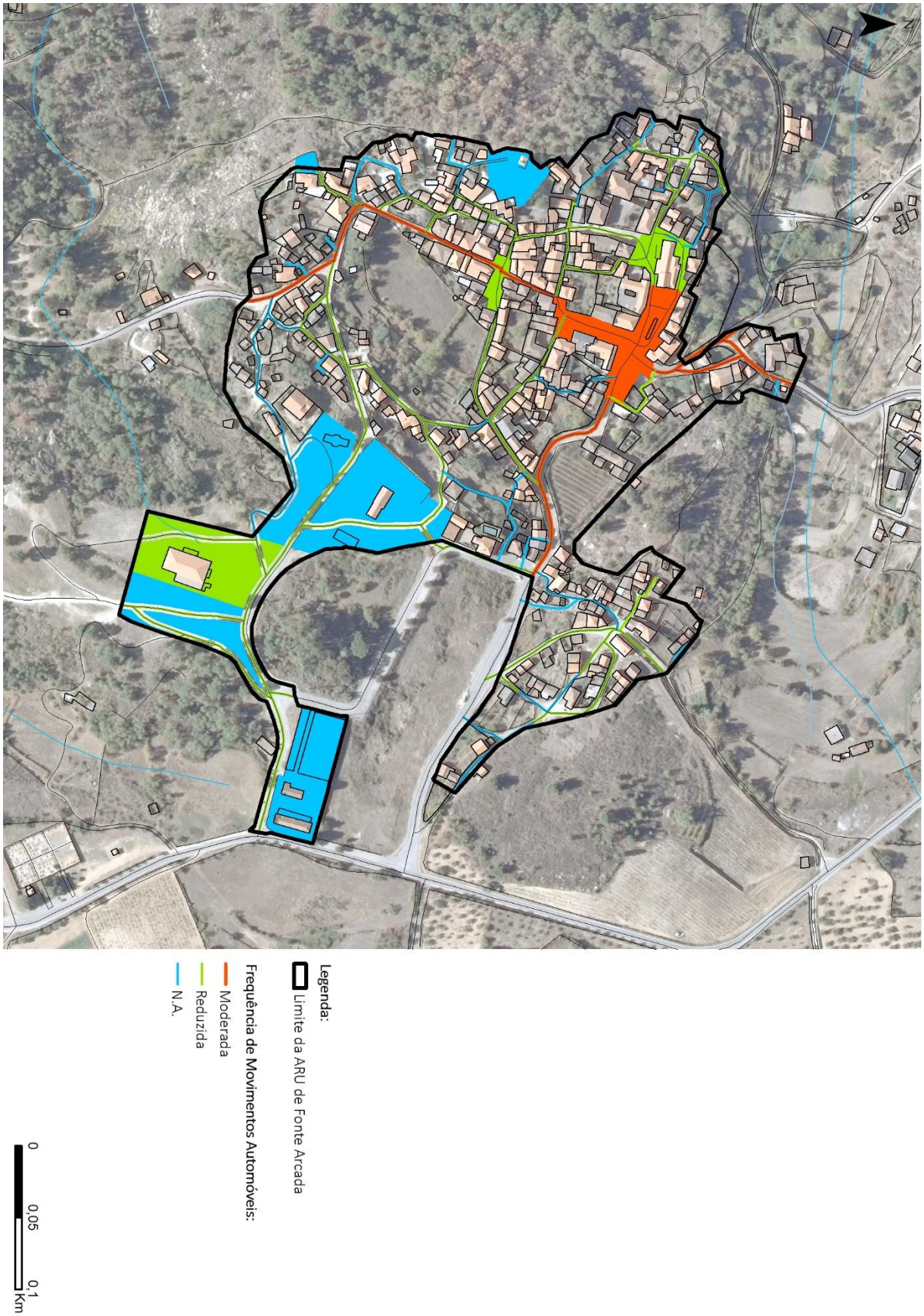

Figura 11 – Frequência dos Movimentos Automóveis

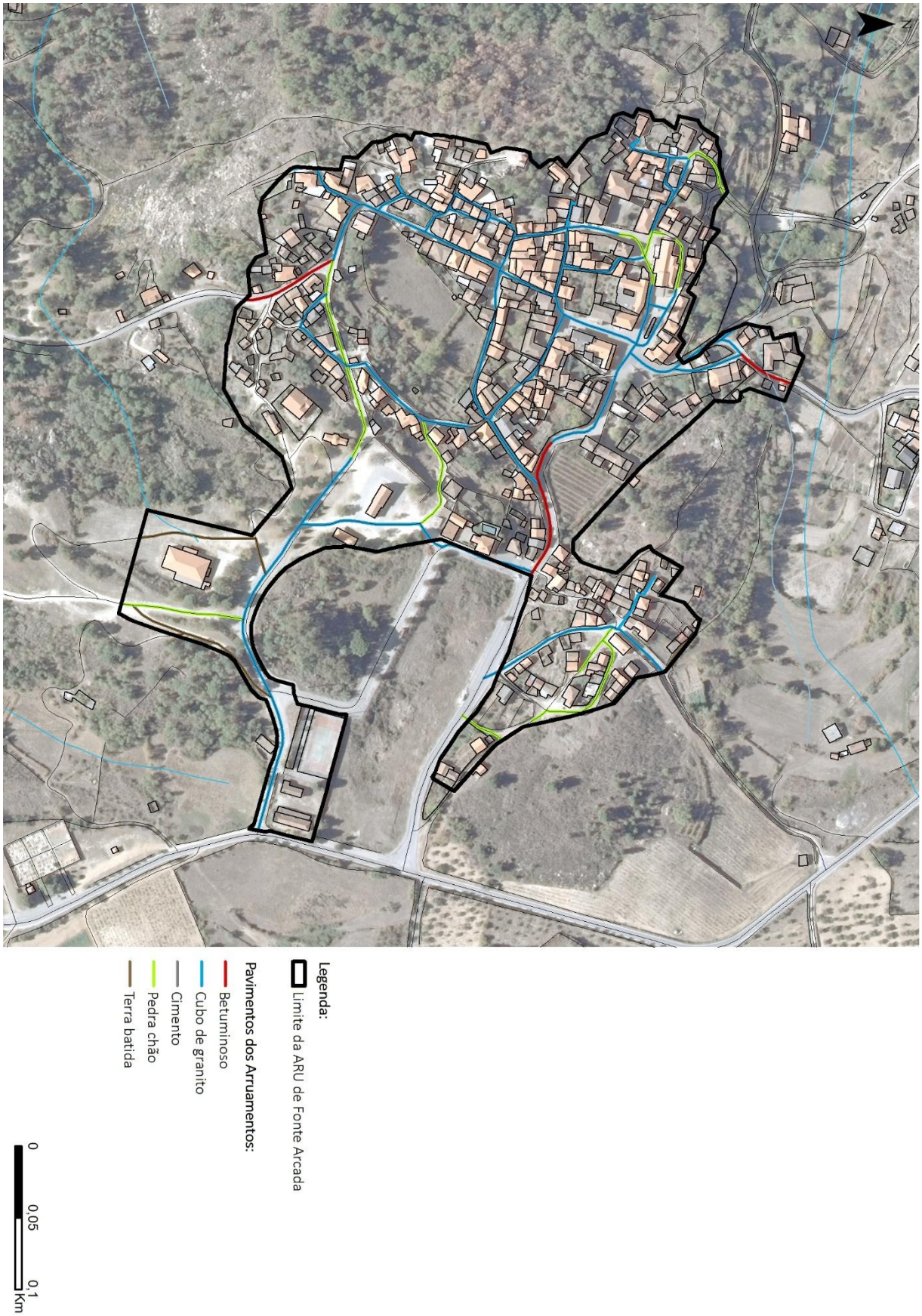

Figura 12 – Material dos Pavimentos dos Arruamentos

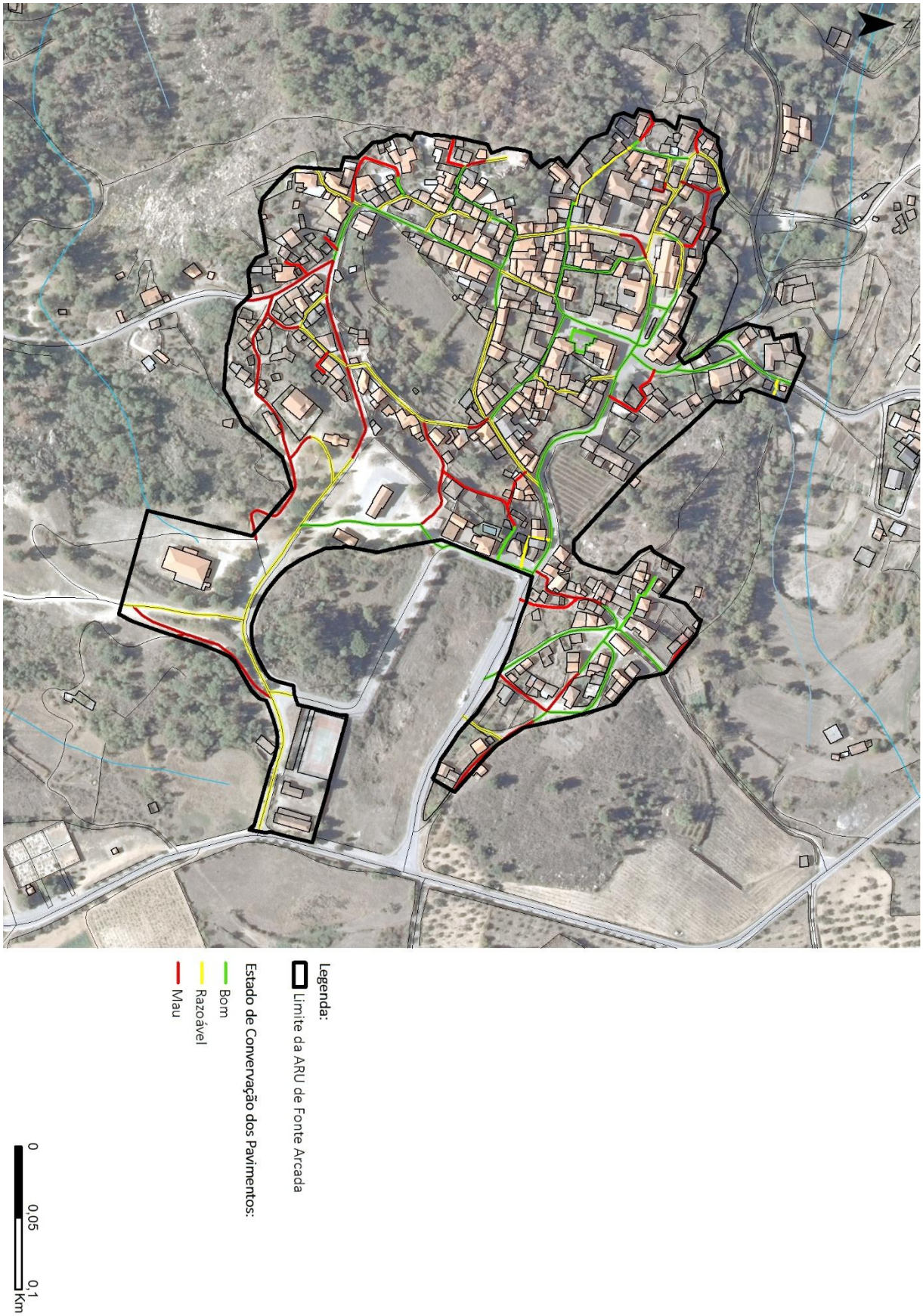

Figura 13 – Estado de Conservação dos Pavimentos dos Arruamentos

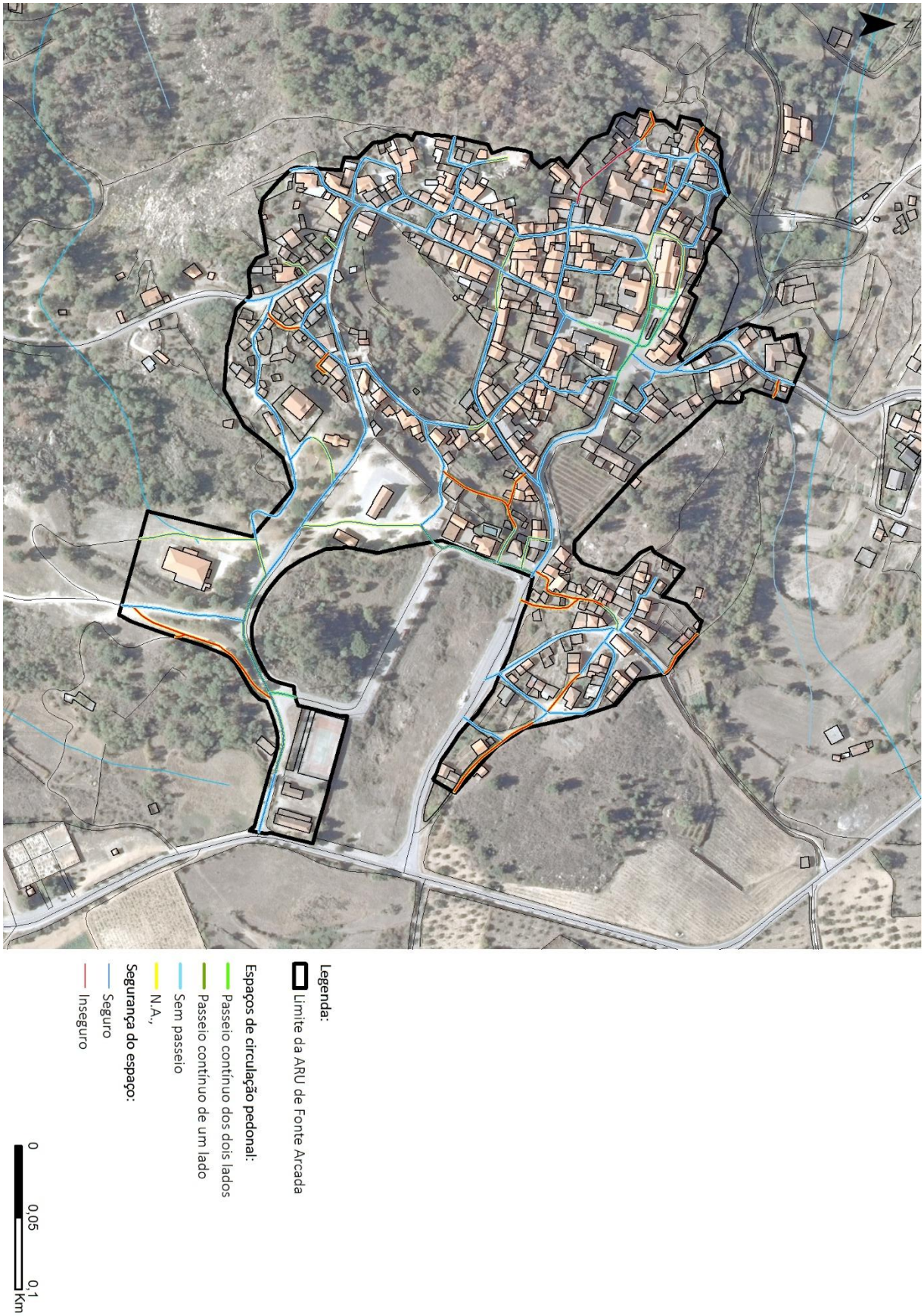

Figura 14 – Existência de passeios nos arruamentos

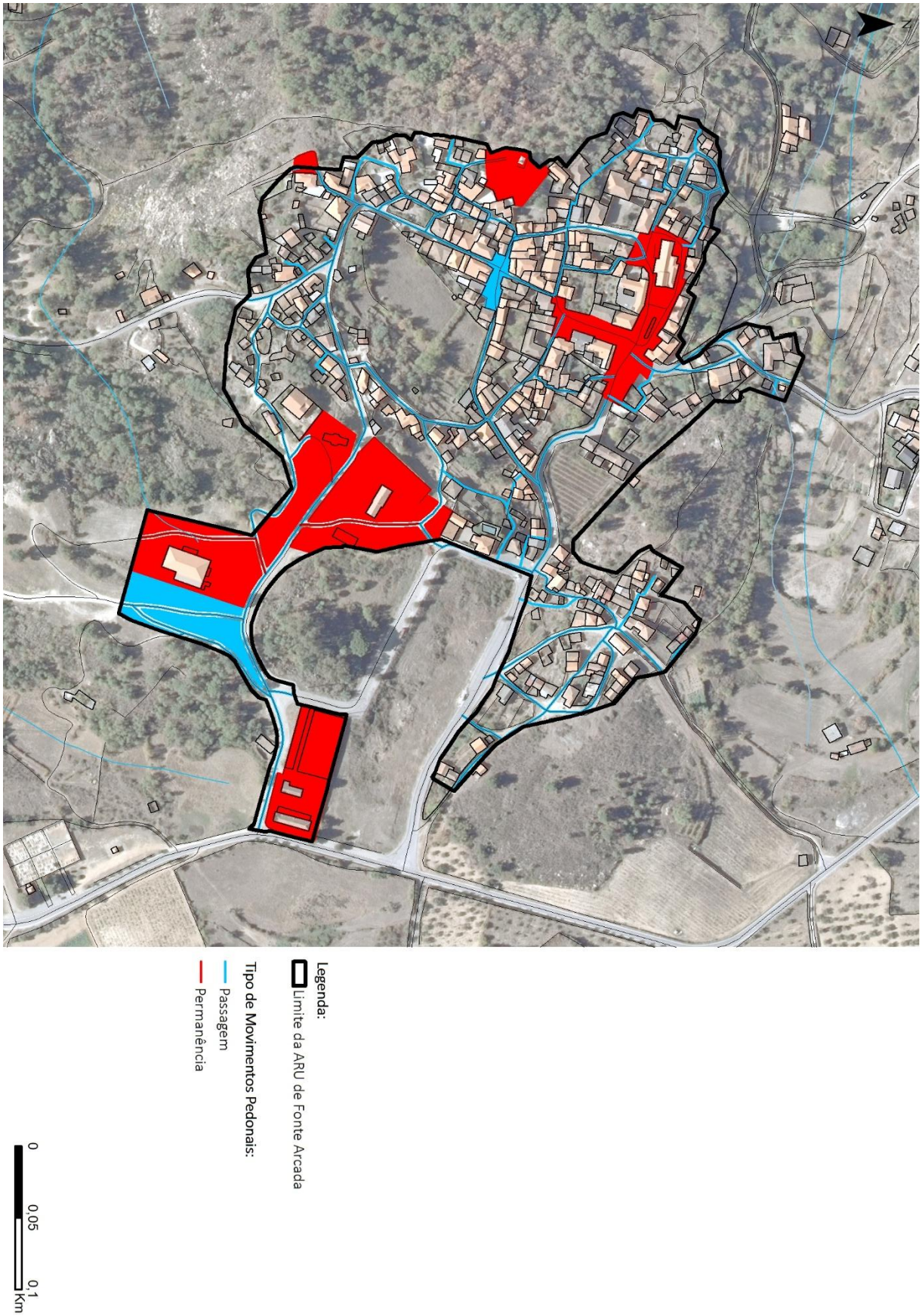

Figura 15 – Tipo de Movimentos Pedonais

2.2. Fichas de caracterização do edificado

IDENTIFICAÇÃO DO LOCAL:		Nº POLÍCIA:	0 0	EDIFÍCIO Nº:	1







ÉPOCA DE CONSTRUÇÃO	1900-1950	ESTADO DE CONSERVAÇÃO	PÉSSIMO
VALOR ARQUITETÓNICO	SEM QUALIDADE	TIPOLOGIA DO EDIFICADO	ISOLADO
Nº PISOS (acima da cota de soleira)	1 PISO	Nº PISOS(abaixo da cota de soleira)	0 PISOS

ÁREAS DE IMPLANTAÇÃO (Valor aproximado)	62 m2	ÁREAS DE CONSTRUÇÃO (Valor aproximado)	62 m2

CONSTRUÇÃO		MATERIAL	TIPO	COR
ESTRUTURA		GRANITO	ALVENARIA	
REVESTIMENTO FACHADA		GRANITO	FACE À VISTA	NATURAL
VÃOS EXTERIORES	PORTAS			
	JANELAS			
	VARANDAS			
COBERTURA			2 ÁGUAS	
ALTERAÇÕES				
ELEMENTOS DISSONANTES				

USO DO EDIFICADO					
	CAVE				
	R/CHÃO	HABITACÃO			
	1º PISO				
	2º PISO				
	RESTANTES				

FORMA DE OCUPAÇÃO	DEVOLUTO	REGIME DE PROPRIEDADE	DO PRÓPRIO	ENTIDADE PROPRIETÁRIA	PRIVADA

OBSERVAÇÕES
RUÍNA

IDENTIFICAÇÃO DO LOCAL:		Nº POLÍCIA:	0 0	EDIFÍCIO Nº:	2







ÉPOCA DE CONSTRUÇÃO	POSTERIOR A 1990	ESTADO DE CONSERVAÇÃO	MÉDIO
VALOR ARQUITETÓNICO	SEM QUALIDADE	TIPOLOGIA DO EDIFICADO	ISOLADO
Nº PISOS (acima da cota de soleira)	1 PISO	Nº PISOS(abaixo da cota de soleira)	0 PISOS

ÁREAS DE IMPLANTAÇÃO (Valor aproximado)	36 m2	ÁREAS DE CONSTRUÇÃO (Valor aproximado)	36 m2

CONSTRUÇÃO		MATERIAL	TIPO	COR
ESTRUTURA		BETÃO ARMADO		
REVESTIMENTO FACHADA		REBOCO	AREADO	POR PINTAR
VÃOS EXTERIORES	PORTAS	FERRO	CHAPA	VERDE
	JANELAS	AÇO	PINTADO	VERDE
	VARANDAS			
COBERTURA		TELHA	2 ÁGUAS	NATURAL
ALTERAÇÕES				
ELEMENTOS DISSONANTES				

USO DO EDIFICADO					
	CAVE				
	R/CHÃO	ARRUMOS/OUTROS			
	1º PISO				
	2º PISO				
	RESTANTES				

FORMA DE OCUPAÇÃO	N.A.	REGIME DE PROPRIEDADE	DO PRÓPRIO	ENTIDADE PROPRIETÁRIA	PRIVADA

OBSERVAÇÕES

IDENTIFICAÇÃO DO LOCAL:		Nº POLÍCIA:	0 0	EDIFÍCIO Nº:	3

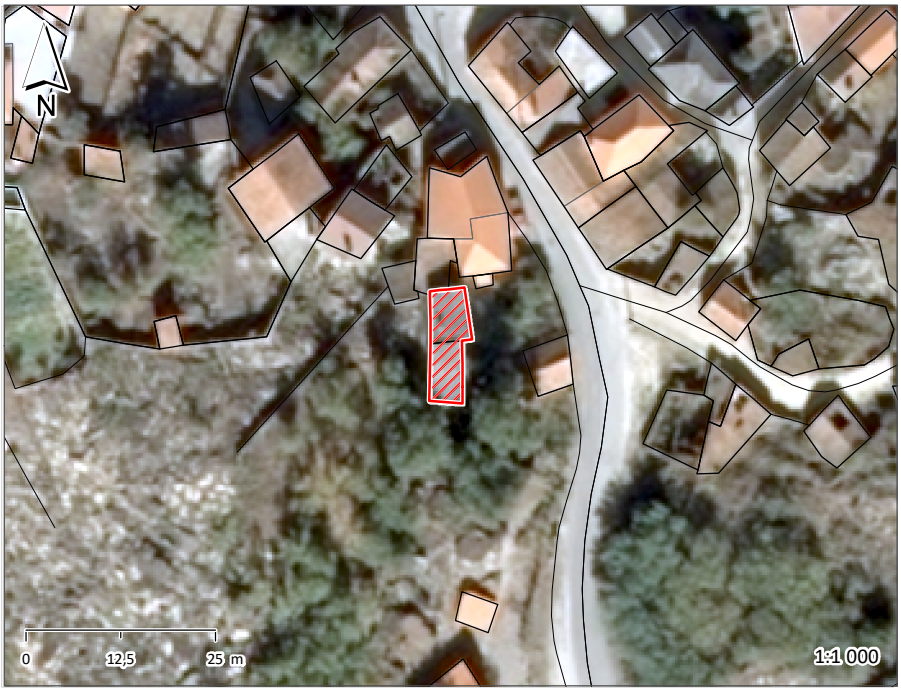





ÉPOCA DE CONSTRUÇÃO	POSTERIOR A 1990	ESTADO DE CONSERVAÇÃO	MÉDIO
VALOR ARQUITETÓNICO	SEM QUALIDADE	TIPOLOGIA DO EDIFICADO	ISOLADO
Nº PISOS (acima da cota de soleira)	2 PISOS	Nº PISOS(abaixo da cota de soleira)	0 PISOS

ÁREAS DE IMPLANTAÇÃO (Valor aproximado)	70 m2	ÁREAS DE CONSTRUÇÃO (Valor aproximado)	140 m2

CONSTRUÇÃO		MATERIAL	TIPO	COR
ESTRUTURA		BETÃO ARMADO		
REVESTIMENTO FACHADA		REBOCO	AREADO	BEGE
VÃOS EXTERIORES	PORTAS	ALUMÍNIO	ANODIZADO	NATURAL
	JANELAS	ALUMÍNIO	ANODIZADO	NATURAL
	VARANDAS	FERRO	PINTADO	PRETO
COBERTURA		BETÃO	PLANA	NATURAL
ALTERAÇÕES				
ELEMENTOS DISSONANTES				

USO DO EDIFICADO					
	CAVE				
	R/CHÃO	HABITACÃO			
	1º PISO	HABITACÃO			
	2º PISO				
	RESTANTES				

FORMA DE OCUPAÇÃO	PERMANENTE	REGIME DE PROPRIEDADE	DO PRÓPRIO	ENTIDADE PROPRIETÁRIA	PRIVADA

OBSERVAÇÕES

IDENTIFICAÇÃO DO LOCAL:		Nº POLÍCIA:	7 9	EDIFÍCIO Nº:	4







ÉPOCA DE CONSTRUÇÃO	POSTERIOR A 1990	ESTADO DE CONSERVAÇÃO	EXCELENTE
VALOR ARQUITETÓNICO	SEM QUALIDADE	TIPOLOGIA DO EDIFICADO	ISOLADO
Nº PISOS (acima da cota de soleira)	2 PISOS	Nº PISOS(abaixo da cota de soleira)	0 PISOS

ÁREAS DE IMPLANTAÇÃO (Valor aproximado)	49 m2	ÁREAS DE CONSTRUÇÃO (Valor aproximado)	98 m2

CONSTRUÇÃO		MATERIAL		TIPO		COR	
ESTRUTURA		GRANITO	BETÃO ARMADO				
REVESTIMENTO FACHADA		REBOCO	GRANITO	AREADO	PLACA	BRANCO	CINZA
VÃOS EXTERIORES	PORTAS	MADEIRA		PINTADO		CASTANHO	
	JANELAS	ALUMÍNIO		TERMOLACADO		BRANCO	
	VARANDAS						
COBERTURA		TELHA		4 ÁGUAS		NATURAL	
ALTERAÇÕES							
ELEMENTOS DISSONANTES							

USO DO EDIFICADO					
	CAVE				
	R/CHÃO	HABITACÃO			
	1º PISO	HABITACÃO			
	2º PISO				
	RESTANTES				

FORMA DE OCUPAÇÃO	PERMANENTE	REGIME DE PROPRIEDADE	DO PRÓPRIO	ENTIDADE PROPRIETÁRIA	PRIVADA

OBSERVAÇÕES

IDENTIFICAÇÃO DO LOCAL:		Nº POLÍCIA:	4 0	EDIFÍCIO Nº:	5







ÉPOCA DE CONSTRUÇÃO	1900-1950	ESTADO DE CONSERVAÇÃO	PÉSSIMO
VALOR ARQUITETÓNICO	SEM QUALIDADE	TIPOLOGIA DO EDIFICADO	AGRUPADO
Nº PISOS (acima da cota de soleira)	2 PISOS	Nº PISOS(abaixo da cota de soleira)	0 PISOS

ÁREAS DE IMPLANTAÇÃO	(Valor aproximado)	94 m2	ÁREAS DE CONSTRUÇÃO	(Valor aproximado)	188 m2

CONSTRUÇÃO		MATERIAL		TIPO		COR	
ESTRUTURA		GRANITO		ALVENARIA			
REVESTIMENTO FACHADA		GRANITO		FACE À VISTA		NATURAL	
VÃOS EXTERIORES	PORTAS	FERRO	MADEIRA	CHAPA	PINTADO	BORDEAUX	NATURAL
	JANELAS	MADEIRA				NATURAL	
	VARANDAS						
COBERTURA		TELHA		2 ÁGUAS		NATURAL	
ALTERAÇÕES							
ELEMENTOS DISSONANTES							

USO DO EDIFICADO					
	CAVE				
	R/CHÃO	ARRUMOS/OUTROS			
	1º PISO	HABITACÃO			
	2º PISO				
	RESTANTES				

FORMA DE OCUPAÇÃO	DEVOLUTO	REGIME DE PROPRIEDADE	DO PRÓPRIO	ENTIDADE PROPRIETÁRIA	PRIVADA

OBSERVAÇÕES
RUÍNA

IDENTIFICAÇÃO DO LOCAL:	AV.ª SENHORA DA SAÚDE	Nº POLÍCIA:	0 0	EDIFÍCIO Nº:	6







ÉPOCA DE CONSTRUÇÃO	1900-1950	ESTADO DE CONSERVAÇÃO	MAU
VALOR ARQUITETÓNICO	SEM QUALIDADE	TIPOLOGIA DO EDIFICADO	AGRUPADO
Nº PISOS (acima da cota de soleira)	1 PISO	Nº PISOS(abaixo da cota de soleira)	0 PISOS

ÁREAS DE IMPLANTAÇÃO (Valor aproximado)	57 m2	ÁREAS DE CONSTRUÇÃO (Valor aproximado)	57 m2

CONSTRUÇÃO		MATERIAL		TIPO		COR	
ESTRUTURA		GRANITO		ALVENARIA			
REVESTIMENTO FACHADA		GRANITO	REBOCO	FACE À VISTA	AREADO	NATURAL	BRANCO
VÃOS EXTERIORES	PORTAS	FERRO		CHAPA		VERDE	PRETO
	JANELAS						
	VARANDAS						
COBERTURA		TELHA		2 ÁGUAS		NATURAL	
ALTERAÇÕES							
ELEMENTOS DISSONANTES							

USO DO EDIFICADO					
	CAVE				
	R/CHÃO	HABITACÃO	ARRUMOS/OUTROS		
	1º PISO				
	2º PISO				
	RESTANTES				

FORMA DE OCUPAÇÃO	PERMANENTE	REGIME DE PROPRIEDADE	DO PRÓPRIO	ENTIDADE PROPRIETÁRIA	PRIVADA

OBSERVAÇÕES

IDENTIFICAÇÃO DO LOCAL:		Nº POLÍCIA:	0 0	EDIFÍCIO Nº:	7

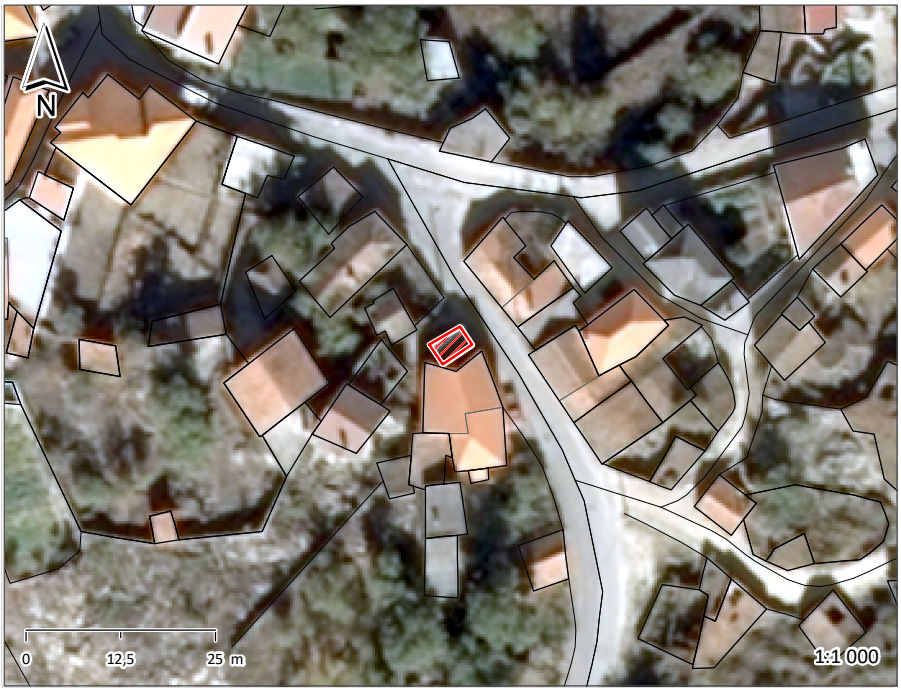





ÉPOCA DE CONSTRUÇÃO	1900-1950	ESTADO DE CONSERVAÇÃO	MAU
VALOR ARQUITETÓNICO	SEM QUALIDADE	TIPOLOGIA DO EDIFICADO	AGRUPADO
Nº PISOS (acima da cota de soleira)	2 PISOS	Nº PISOS(abaixo da cota de soleira)	0 PISOS

ÁREAS DE IMPLANTAÇÃO (Valor aproximado)	14 m2	ÁREAS DE CONSTRUÇÃO (Valor aproximado)	28 m2

CONSTRUÇÃO		MATERIAL		TIPO	COR	
ESTRUTURA		GRANITO		ALVENARIA		
REVESTIMENTO FACHADA		GRANITO	REBOCO	FACE À VISTA	NATURAL	POR PINTAR
VÃOS EXTERIORES	PORTAS	MADEIRA			NATURAL	
	JANELAS	MADEIRA			NATURAL	
	VARANDAS					
COBERTURA		TELHA		INCLINADA	NATURAL	
ALTERAÇÕES						
ELEMENTOS DISSONANTES						

USO DO EDIFICADO					
	CAVE				
	R/CHÃO	ARRUMOS/OUTROS			
	1º PISO	HABITACÃO			
	2º PISO				
	RESTANTES				

FORMA DE OCUPAÇÃO	DEVOLUTO	REGIME DE PROPRIEDADE	DO PRÓPRIO	ENTIDADE PROPRIETÁRIA	PRIVADA

OBSERVAÇÕES

IDENTIFICAÇÃO DO LOCAL:	RUA DAS MIMOSAS	Nº POLÍCIA:	0 0	EDIFÍCIO Nº:	8







ÉPOCA DE CONSTRUÇÃO	1900-1950	ESTADO DE CONSERVAÇÃO	MÉDIO
VALOR ARQUITETÓNICO	SEM QUALIDADE	TIPOLOGIA DO EDIFICADO	ISOLADO
Nº PISOS (acima da cota de soleira)	1 PISO	Nº PISOS(abaixo da cota de soleira)	0 PISOS

ÁREAS DE IMPLANTAÇÃO (Valor aproximado)	34 m2	ÁREAS DE CONSTRUÇÃO (Valor aproximado)	34 m2

CONSTRUÇÃO		MATERIAL	TIPO	COR
ESTRUTURA		GRANITO	ALVENARIA	
REVESTIMENTO FACHADA		GRANITO	FACE À VISTA	NATURAL
VÃOS EXTERIORES	PORTAS	MADEIRA		NATURAL
	JANELAS	MADEIRA	PINTADO	BRANCO
	VARANDAS			
COBERTURA		TELHA	2 ÁGUAS	NATURAL
ALTERAÇÕES				
ELEMENTOS DISSONANTES				

USO DO EDIFICADO					
	CAVE				
	R/CHÃO	HABITACÃO			
	1º PISO				
	2º PISO				
	RESTANTES				

FORMA DE OCUPAÇÃO	DEVOLUTO	REGIME DE PROPRIEDADE	DO PRÓPRIO	ENTIDADE PROPRIETÁRIA	PRIVADA

OBSERVAÇÕES

IDENTIFICAÇÃO DO LOCAL:	RUA DAS MIMOSAS	Nº POLÍCIA:	0 0	EDIFÍCIO Nº:	9







ÉPOCA DE CONSTRUÇÃO	1900-1950	ESTADO DE CONSERVAÇÃO	MÉDIO
VALOR ARQUITETÓNICO	SEM QUALIDADE	TIPOLOGIA DO EDIFICADO	ISOLADO
Nº PISOS (acima da cota de soleira)	1 PISO	Nº PISOS(abaixo da cota de soleira)	1 PISO

ÁREAS DE IMPLANTAÇÃO (Valor aproximado)	53 m2	ÁREAS DE CONSTRUÇÃO (Valor aproximado)	106 m2

CONSTRUÇÃO		MATERIAL	TIPO	COR
ESTRUTURA		GRANITO	ALVENARIA	
REVESTIMENTO FACHADA		GRANITO	FACE À VISTA	NATURAL
VÃOS EXTERIORES	PORTAS	MADEIRA	PINTADO	CASTANHO
	JANELAS			
	VARANDAS			
COBERTURA		TELHA	INCLINADA	NATURAL
ALTERAÇÕES				
ELEMENTOS DISSONANTES				

USO DO EDIFICADO					
	CAVE	ARRUMOS/OUTROS			
	R/CHÃO	HABITACÃO			
	1º PISO				
	2º PISO				
	RESTANTES				

FORMA DE OCUPAÇÃO	DEVOLUTO	REGIME DE PROPRIEDADE	DO PRÓPRIO	ENTIDADE PROPRIETÁRIA	PRIVADA

OBSERVAÇÕES

IDENTIFICAÇÃO DO LOCAL:	RUA DAS MIMOSAS	Nº POLÍCIA:	0 0	EDIFÍCIO Nº:	10







ÉPOCA DE CONSTRUÇÃO	1900-1950	ESTADO DE CONSERVAÇÃO	PÉSSIMO
VALOR ARQUITETÓNICO	SEM QUALIDADE	TIPOLOGIA DO EDIFICADO	ISOLADO
Nº PISOS (acima da cota de soleira)	1 PISO	Nº PISOS(abaixo da cota de soleira)	0 PISOS

ÁREAS DE IMPLANTAÇÃO (Valor aproximado)	45 m2	ÁREAS DE CONSTRUÇÃO (Valor aproximado)	45 m2

CONSTRUÇÃO		MATERIAL	TIPO	COR
ESTRUTURA		GRANITO	ALVENARIA	
REVESTIMENTO FACHADA		GRANITO	FACE À VISTA	NATURAL
VÃOS EXTERIORES	PORTAS	MADEIRA		NATURAL
	JANELAS			
	VARANDAS			
COBERTURA		TELHA	2 ÁGUAS	NATURAL
ALTERAÇÕES				
ELEMENTOS DISSONANTES				

USO DO EDIFICADO					
	CAVE				
	R/CHÃO	HABITACÃO	ARRUMOS/OUTROS		
	1º PISO				
	2º PISO				
	RESTANTES				

FORMA DE OCUPAÇÃO	DEVOLUTO	REGIME DE PROPRIEDADE	DO PRÓPRIO	ENTIDADE PROPRIETÁRIA	PRIVADA

OBSERVAÇÕES
RUÍNA

IDENTIFICAÇÃO DO LOCAL:	RUA DAS MIMOSAS	Nº POLÍCIA:	0 0	EDIFÍCIO Nº:	11







ÉPOCA DE CONSTRUÇÃO	1900-1950	ESTADO DE CONSERVAÇÃO	MAU
VALOR ARQUITETÓNICO	SEM QUALIDADE	TIPOLOGIA DO EDIFICADO	ISOLADO
Nº PISOS (acima da cota de soleira)	1 PISO	Nº PISOS(abaixo da cota de soleira)	0 PISOS

ÁREAS DE IMPLANTAÇÃO (Valor aproximado)	18 m2	ÁREAS DE CONSTRUÇÃO (Valor aproximado)	18 m2

CONSTRUÇÃO		MATERIAL	TIPO	COR
ESTRUTURA		GRANITO	ALVENARIA	
REVESTIMENTO FACHADA		GRANITO	FACE À VISTA	NATURAL
VÃOS EXTERIORES	PORTAS	MADEIRA		NATURAL
	JANELAS	MADEIRA		NATURAL
	VARANDAS			
COBERTURA		TELHA	2 ÁGUAS	NATURAL
ALTERAÇÕES				
ELEMENTOS DISSONANTES				

USO DO EDIFICADO					
	CAVE				
	R/CHÃO	HABITACÃO	ARRUMOS/OUTROS		
	1º PISO				
	2º PISO				
	RESTANTES				

FORMA DE OCUPAÇÃO	DEVOLUTO	REGIME DE PROPRIEDADE	DO PRÓPRIO	ENTIDADE PROPRIETÁRIA	PRIVADA

OBSERVAÇÕES
RUÍNA

IDENTIFICAÇÃO DO LOCAL:	RUA DAS MIMOSAS	Nº POLÍCIA:	0 0	EDIFÍCIO Nº:	12

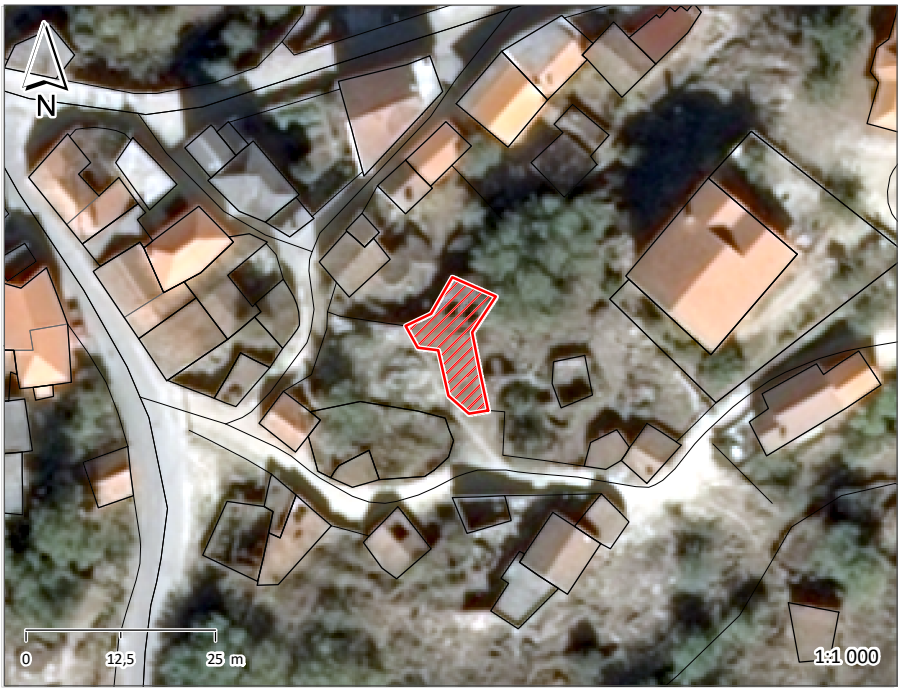





ÉPOCA DE CONSTRUÇÃO	1900-1950	ESTADO DE CONSERVAÇÃO	MAU
VALOR ARQUITETÓNICO	SEM QUALIDADE	TIPOLOGIA DO EDIFICADO	ISOLADO
Nº PISOS (acima da cota de soleira)	1 PISO	Nº PISOS(abaixo da cota de soleira)	0 PISOS

ÁREAS DE IMPLANTAÇÃO (Valor aproximado)	102 m2	ÁREAS DE CONSTRUÇÃO (Valor aproximado)	102 m2

CONSTRUÇÃO		MATERIAL	TIPO	COR
ESTRUTURA		GRANITO	ALVENARIA	
REVESTIMENTO FACHADA		GRANITO	FACE À VISTA	NATURAL
VÃOS EXTERIORES	PORTAS	MADEIRA		NATURAL
	JANELAS	MADEIRA		NATURAL
	VARANDAS			
COBERTURA		TELHA	2 ÁGUAS	NATURAL
ALTERAÇÕES				
ELEMENTOS DISSONANTES				

USO DO EDIFICADO					
	CAVE				
	R/CHÃO	HABITACÃO	ARRUMOS/OUTROS		
	1º PISO				
	2º PISO				
	RESTANTES				

FORMA DE OCUPAÇÃO	DEVOLUTO	REGIME DE PROPRIEDADE	DO PRÓPRIO	ENTIDADE PROPRIETÁRIA	PRIVADA

OBSERVAÇÕES
RUÍNA

IDENTIFICAÇÃO DO LOCAL:	RUA DAS MIMOSAS	Nº POLÍCIA:	3 0	EDIFÍCIO Nº:	13

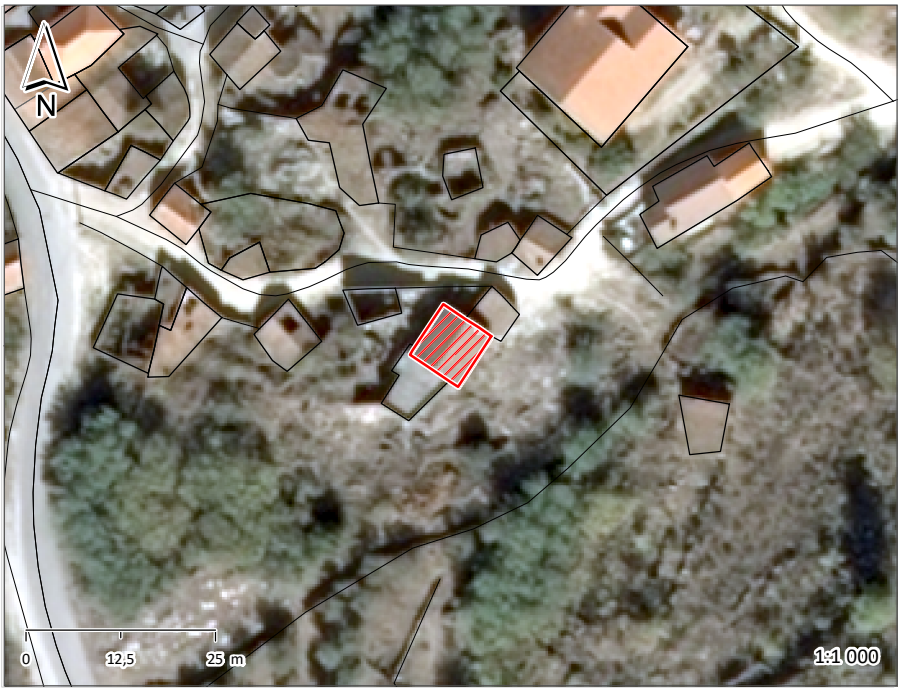

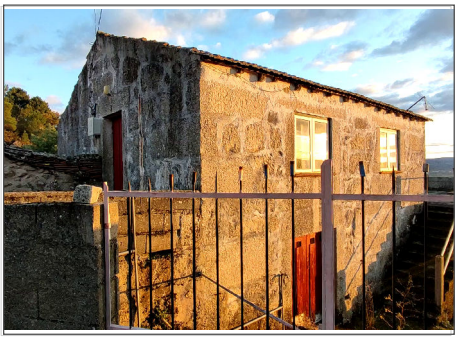



ÉPOCA DE CONSTRUÇÃO	1951-1990	ESTADO DE CONSERVAÇÃO	MÉDIO
VALOR ARQUITETÓNICO	SEM QUALIDADE	TIPOLOGIA DO EDIFICADO	ISOLADO
Nº PISOS (acima da cota de soleira)	1 PISO	Nº PISOS(abaixo da cota de soleira)	1 PISO

ÁREAS DE IMPLANTAÇÃO (Valor aproximado)	61 m2	ÁREAS DE CONSTRUÇÃO (Valor aproximado)	122 m2

CONSTRUÇÃO		MATERIAL	TIPO	COR
ESTRUTURA		GRANITO	ALVENARIA	
REVESTIMENTO FACHADA		GRANITO	FACE À VISTA	NATURAL
VÃOS EXTERIORES	PORTAS	MADEIRA	PINTADO	VERMELHO
	JANELAS	ALUMÍNIO	TERMOLACADO	BRANCO
	VARANDAS			
COBERTURA		TELHA	2 ÁGUAS	NATURAL
ALTERAÇÕES				
ELEMENTOS DISSONANTES				

USO DO EDIFICADO					
	CAVE	ARRUMOS/OUTROS			
	R/CHÃO	HABITACÃO			
	1º PISO				
	2º PISO				
	RESTANTES				

FORMA DE OCUPAÇÃO	DEVOLUTO	REGIME DE PROPRIEDADE	DO PRÓPRIO	ENTIDADE PROPRIETÁRIA	PRIVADA

OBSERVAÇÕES
RUÍNA
ANEXO NA FRENTE

IDENTIFICAÇÃO DO LOCAL:	RUA DAS MIMOSAS	Nº POLÍCIA:	0 0	EDIFÍCIO Nº:	14







ÉPOCA DE CONSTRUÇÃO	1900-1950	ESTADO DE CONSERVAÇÃO	MAU
VALOR ARQUITETÓNICO	SEM QUALIDADE	TIPOLOGIA DO EDIFICADO	ISOLADO
Nº PISOS (acima da cota de soleira)	1 PISO	Nº PISOS(abaixo da cota de soleira)	0 PISOS

ÁREAS DE IMPLANTAÇÃO (Valor aproximado)	32 m2	ÁREAS DE CONSTRUÇÃO (Valor aproximado)	32 m2

CONSTRUÇÃO		MATERIAL		TIPO	COR	
ESTRUTURA		GRANITO		ALVENARIA		
REVESTIMENTO FACHADA		GRANITO		FACE À VISTA	NATURAL	
VÃOS EXTERIORES	PORTAS	FERRO	MADEIRA	CHAPA	CINZA	NATURAL
	JANELAS					
	VARANDAS					
COBERTURA		TELHA		2 ÁGUAS	NATURAL	
ALTERAÇÕES						
ELEMENTOS DISSONANTES						

USO DO EDIFICADO					
	CAVE				
	R/CHÃO	HABITACÃO	ARRUMOS/OUTROS		
	1º PISO				
	2º PISO				
	RESTANTES				

FORMA DE OCUPAÇÃO	DEVOLUTO	REGIME DE PROPRIEDADE	DO PRÓPRIO	ENTIDADE PROPRIETÁRIA	PRIVADA

OBSERVAÇÕES
RUÍNA
ANEXO NA LATERAL

IDENTIFICAÇÃO DO LOCAL:	RUA DAS MIMOSAS	Nº POLÍCIA:	1 0	EDIFÍCIO Nº:	15





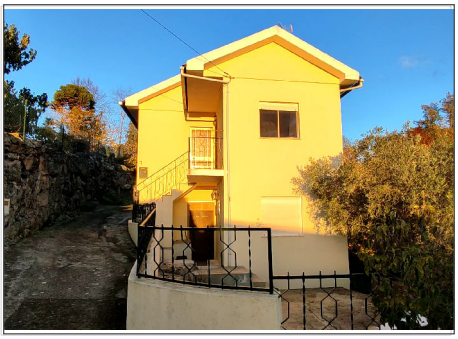

ÉPOCA DE CONSTRUÇÃO	POSTERIOR A 1990	ESTADO DE CONSERVAÇÃO	BOM
VALOR ARQUITETÓNICO	SEM QUALIDADE	TIPOLOGIA DO EDIFICADO	ISOLADO
Nº PISOS (acima da cota de soleira)	2 PISOS	Nº PISOS(abaixo da cota de soleira)	0 PISOS

ÁREAS DE IMPLANTAÇÃO (Valor aproximado)	110 m2	ÁREAS DE CONSTRUÇÃO (Valor aproximado)	220 m2

CONSTRUÇÃO		MATERIAL		TIPO		COR	
ESTRUTURA		BETÃO ARMADO					
REVESTIMENTO FACHADA		REBOCO		AREADO		BEGE	
VÃOS EXTERIORES	PORTAS	ALUMÍNIO	FERRO	ANODIZADO	PINTADO	NATURAL	VERDE
	JANELAS	ALUMÍNIO		ANODIZADO		BRONZE	
	VARANDAS	FERRO		PINTADO		VERDE	
COBERTURA		TELHA		2 ÁGUAS		NATURAL	
ALTERAÇÕES							
ELEMENTOS DISSONANTES							

USO DO EDIFICADO					
	CAVE				
	R/CHÃO	HABITACÃO	ESTACIONAMENTO		
	1º PISO	HABITACÃO			
	2º PISO				
	RESTANTES				

FORMA DE OCUPAÇÃO	PERMANENTE	REGIME DE PROPRIEDADE	DO PRÓPRIO	ENTIDADE PROPRIETÁRIA	PRIVADA

OBSERVAÇÕES

IDENTIFICAÇÃO DO LOCAL:	RUA DAS MIMOSAS	Nº POLÍCIA:	0 0	EDIFÍCIO Nº:	16





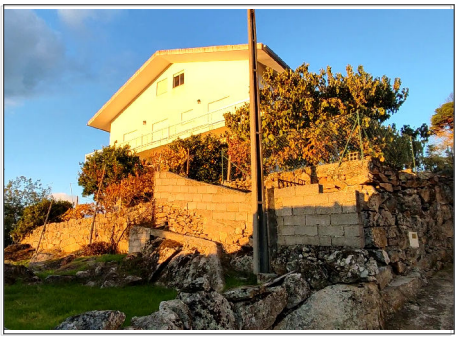

ÉPOCA DE CONSTRUÇÃO	POSTERIOR A 1990	ESTADO DE CONSERVAÇÃO	EXCELENTE
VALOR ARQUITETÓNICO	SEM QUALIDADE	TIPOLOGIA DO EDIFICADO	ISOLADO
Nº PISOS (acima da cota de soleira)	3 PISOS	Nº PISOS(abaixo da cota de soleira)	0 PISOS

ÁREAS DE IMPLANTAÇÃO (Valor aproximado)	268 m2	ÁREAS DE CONSTRUÇÃO (Valor aproximado)	804 m2

CONSTRUÇÃO		MATERIAL		TIPO		COR	
ESTRUTURA		BETÃO ARMADO					
REVESTIMENTO FACHADA		REBOCO	GRANITO	CARAPINHA	FACE À VISTA	BRANCO	NATURAL
VÃOS EXTERIORES	PORTAS	ALUMÍNIO		ANODIZADO		NATURAL	
	JANELAS	ALUMÍNIO		ANODIZADO		NATURAL	
	VARANDAS	ALUMÍNIO		ANODIZADO		NATURAL	
COBERTURA		TELHA		2 ÁGUAS		NATURAL	
ALTERAÇÕES							
ELEMENTOS DISSONANTES							

USO DO EDIFICADO					
	CAVE				
	R/CHÃO	HABITACÃO			
	1º PISO	HABITACÃO			
	2º PISO	HABITACÃO			
	RESTANTES				

FORMA DE OCUPAÇÃO	PERMANENTE	REGIME DE PROPRIEDADE	DO PRÓPRIO	ENTIDADE PROPRIETÁRIA	PRIVADA

OBSERVAÇÕES

IDENTIFICAÇÃO DO LOCAL:	RUA DA OLIVEIRA	Nº POLÍCIA:	0 0	EDIFÍCIO Nº:	17

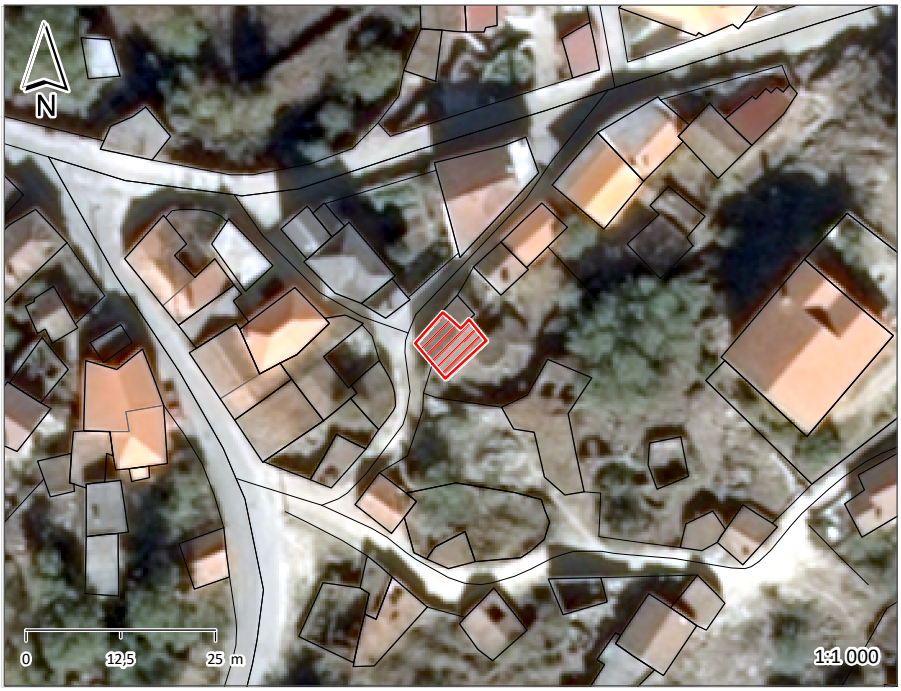





ÉPOCA DE CONSTRUÇÃO	1900-1950	ESTADO DE CONSERVAÇÃO	MAU
VALOR ARQUITETÓNICO	SEM QUALIDADE	TIPOLOGIA DO EDIFICADO	AGRUPADO
Nº PISOS (acima da cota de soleira)	2 PISOS	Nº PISOS(abaixo da cota de soleira)	0 PISOS

ÁREAS DE IMPLANTAÇÃO (Valor aproximado)	43 m2	ÁREAS DE CONSTRUÇÃO (Valor aproximado)	86 m2

CONSTRUÇÃO		MATERIAL	TIPO	COR
ESTRUTURA		GRANITO	ALVENARIA	
REVESTIMENTO FACHADA		GRANITO	FACE À VISTA	NATURAL
VÃOS EXTERIORES	PORTAS	MADEIRA	PINTADO	VERDE
	JANELAS	MADEIRA	PINTADO	VERDE
	VARANDAS			
COBERTURA		TELHA	2 ÁGUAS	NATURAL
ALTERAÇÕES				
ELEMENTOS DISSONANTES				

USO DO EDIFICADO					
	CAVE				
	R/CHÃO	ARRUMOS/OUTROS			
	1º PISO	HABITACÃO			
	2º PISO				
	RESTANTES				

FORMA DE OCUPAÇÃO	DEVOLUTO	REGIME DE PROPRIEDADE	DO PRÓPRIO	ENTIDADE PROPRIETÁRIA	PRIVADA

OBSERVAÇÕES

IDENTIFICAÇÃO DO LOCAL:	RUA DA OLIVEIRA	Nº POLÍCIA:	0 0	EDIFÍCIO Nº:	18







ÉPOCA DE CONSTRUÇÃO	1900-1950	ESTADO DE CONSERVAÇÃO	MAU
VALOR ARQUITETÓNICO	SEM QUALIDADE	TIPOLOGIA DO EDIFICADO	AGRUPADO
Nº PISOS (acima da cota de soleira)	1 PISO	Nº PISOS(abaixo da cota de soleira)	0 PISOS

ÁREAS DE IMPLANTAÇÃO (Valor aproximado)	66 m2	ÁREAS DE CONSTRUÇÃO (Valor aproximado)	66 m2

CONSTRUÇÃO		MATERIAL		TIPO	COR	
ESTRUTURA		GRANITO		ALVENARIA		
REVESTIMENTO FACHADA		GRANITO		FACE À VISTA	NATURAL	
VÃOS EXTERIORES	PORTAS	MADEIRA	FERRO	PINTADO	CASTANHO	VERDE
	JANELAS	MADEIRA			NATURAL	
	VARANDAS					
COBERTURA		TELHA		2 ÁGUAS	NATURAL	
ALTERAÇÕES						
ELEMENTOS DISSONANTES						

USO DO EDIFICADO					
	CAVE				
	R/CHÃO	HABITACÃO			
	1º PISO				
	2º PISO				
	RESTANTES				

FORMA DE OCUPAÇÃO	DEVOLUTO	REGIME DE PROPRIEDADE	DO PRÓPRIO	ENTIDADE PROPRIETÁRIA	PRIVADA

OBSERVAÇÕES
ANEXO NA LATERAL

IDENTIFICAÇÃO DO LOCAL:	RUA DA OLIVEIRA	Nº POLÍCIA:	1 0	EDIFÍCIO Nº:	19







ÉPOCA DE CONSTRUÇÃO	1951-1990	ESTADO DE CONSERVAÇÃO	BOM
VALOR ARQUITETÓNICO	SEM QUALIDADE	TIPOLOGIA DO EDIFICADO	AGRUPADO
Nº PISOS (acima da cota de soleira)	2 PISOS	Nº PISOS(abaixo da cota de soleira)	0 PISOS

ÁREAS DE IMPLANTAÇÃO (Valor aproximado)	71 m2	ÁREAS DE CONSTRUÇÃO (Valor aproximado)	142 m2

CONSTRUÇÃO		MATERIAL	TIPO	COR
ESTRUTURA		BETÃO ARMADO		
REVESTIMENTO FACHADA		REBOCO	AREADO	BRANCO
VÃOS EXTERIORES	PORTAS	MADEIRA	PINTADO	CASTANHO
	JANELAS	ALUMÍNIO	TERMOLACADO	VERDE
	VARANDAS	FERRO	PINTADO	CASTANHO
COBERTURA		TELHA	4 ÁGUAS	NATURAL
ALTERAÇÕES				
ELEMENTOS DISSONANTES				

USO DO EDIFICADO					
	CAVE				
	R/CHÃO	ARRUMOS/OUTROS			
	1º PISO	HABITACÃO			
	2º PISO				
	RESTANTES				

FORMA DE OCUPAÇÃO	PERMANENTE	REGIME DE PROPRIEDADE	DO PRÓPRIO	ENTIDADE PROPRIETÁRIA	PRIVADA

OBSERVAÇÕES
GARAGEM NA LATERAL

IDENTIFICAÇÃO DO LOCAL:	AV.ª SENHORA DA SAÚDE	Nº POLÍCIA:	7	EDIFÍCIO Nº:	20
	RUA DA OLIVEIRA		0		

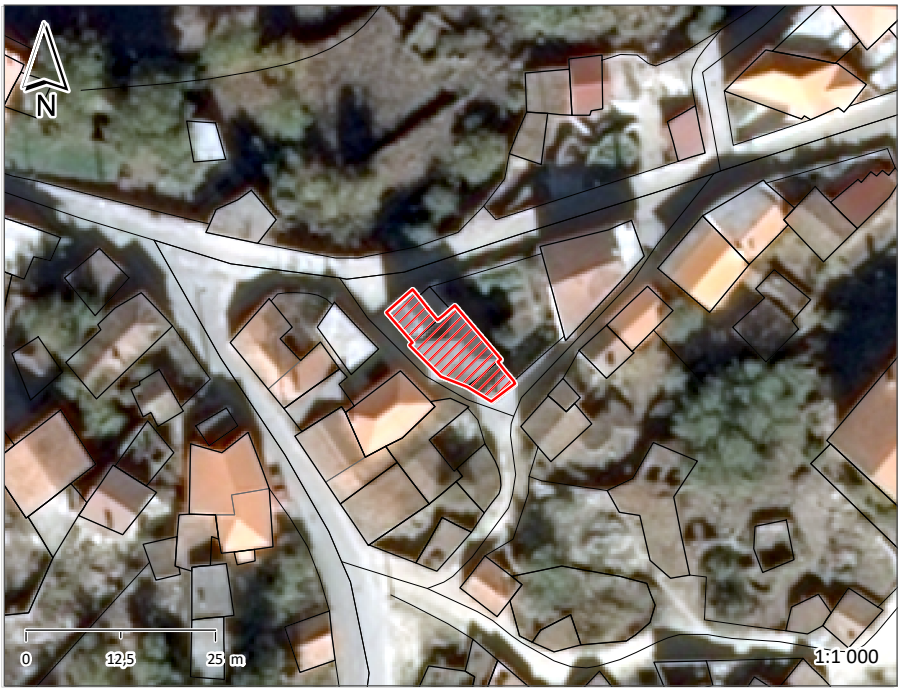





ÉPOCA DE CONSTRUÇÃO	1951-1990	ESTADO DE CONSERVAÇÃO	BOM
VALOR ARQUITETÓNICO	SEM QUALIDADE	TIPOLOGIA DO EDIFICADO	AGRUPADO
Nº PISOS (acima da cota de soleira)	2 PISOS	Nº PISOS(abaixo da cota de soleira)	0 PISOS

ÁREAS DE IMPLANTAÇÃO (Valor aproximado)	109 m2	ÁREAS DE CONSTRUÇÃO (Valor aproximado)	218 m2

CONSTRUÇÃO		MATERIAL		TIPO		COR	
ESTRUTURA		BETÃO ARMADO					
REVESTIMENTO FACHADA		REBOCO		AREADO		BRANCO	
VÃOS EXTERIORES	PORTAS	FERRO	ALUMÍNIO	CHAPA	ANODIZADO	VERDE	NATURAL
	JANELAS	ALUMÍNIO		ANODIZADO		NATURAL	
	VARANDAS						
COBERTURA		TELHA	TELHA	6 ÁGUAS	2 ÁGUAS	PRETO	PRETO
ALTERAÇÕES							
ELEMENTOS DISSONANTES							

USO DO EDIFICADO					
	CAVE				
	R/CHÃO	HABITACÃO			
	1º PISO	HABITACÃO			
	2º PISO				
	RESTANTES				

FORMA DE OCUPAÇÃO	PERMANENTE	REGIME DE PROPRIEDADE	DO PRÓPRIO	ENTIDADE PROPRIETÁRIA	PRIVADA

OBSERVAÇÕES

IDENTIFICAÇÃO DO LOCAL:	RUA DA OLIVEIRA	Nº POLÍCIA:	6 0	EDIFÍCIO Nº:	21







ÉPOCA DE CONSTRUÇÃO	1951-1990	ESTADO DE CONSERVAÇÃO	MÉDIO
VALOR ARQUITETÓNICO	SEM QUALIDADE	TIPOLOGIA DO EDIFICADO	AGRUPADO
Nº PISOS (acima da cota de soleira)	2 PISOS	Nº PISOS(abaixo da cota de soleira)	0 PISOS

ÁREAS DE IMPLANTAÇÃO (Valor aproximado)	10 m2	ÁREAS DE CONSTRUÇÃO (Valor aproximado)	20 m2

CONSTRUÇÃO		MATERIAL		TIPO		COR	
ESTRUTURA		GRANITO		ALVENARIA			
REVESTIMENTO FACHADA		GRANITO	REBOCO	FACE À VISTA	AREADO	NATURAL	BRANCO
VÃOS EXTERIORES	PORTAS	FERRO		CHAPA		CASTANHO	
	JANELAS						
	VARANDAS						
COBERTURA		TELHA		INCLINADA		NATURAL	
ALTERAÇÕES							
ELEMENTOS DISSONANTES							

USO DO EDIFICADO					
	CAVE				
	R/CHÃO	ARRUMOS/OUTROS			
	1º PISO	HABITACÃO			
	2º PISO				
	RESTANTES				

FORMA DE OCUPAÇÃO	PERMANENTE	REGIME DE PROPRIEDADE	DO PRÓPRIO	ENTIDADE PROPRIETÁRIA	PRIVADA

OBSERVAÇÕES

IDENTIFICAÇÃO DO LOCAL:	RUA DA OLIVEIRA	Nº POLÍCIA:	0 0	EDIFÍCIO Nº:	22







ÉPOCA DE CONSTRUÇÃO	1900-1950	ESTADO DE CONSERVAÇÃO	BOM
VALOR ARQUITETÓNICO	SEM QUALIDADE	TIPOLOGIA DO EDIFICADO	ISOLADO
Nº PISOS (acima da cota de soleira)	2 PISOS	Nº PISOS(abaixo da cota de soleira)	0 PISOS

ÁREAS DE IMPLANTAÇÃO (Valor aproximado)	62 m2	ÁREAS DE CONSTRUÇÃO (Valor aproximado)	124 m2

CONSTRUÇÃO		MATERIAL	TIPO	COR
ESTRUTURA		GRANITO	ALVENARIA	
REVESTIMENTO FACHADA		REBOCO	AREADO	BRANCO
VÃOS EXTERIORES	PORTAS	FERRO	CHAPA	CASTANHO
	JANELAS	ALUMÍNIO	ANODIZADO	NATURAL
	VARANDAS			
COBERTURA		TELHA	2 ÁGUAS	NATURAL
ALTERAÇÕES				
ELEMENTOS DISSONANTES				

USO DO EDIFICADO					
	CAVE				
	R/CHÃO	ARRUMOS/OUTROS			
	1º PISO	HABITACÃO			
	2º PISO				
	RESTANTES				

FORMA DE OCUPAÇÃO	PERMANENTE	REGIME DE PROPRIEDADE	DO PRÓPRIO	ENTIDADE PROPRIETÁRIA	PRIVADA

OBSERVAÇÕES

IDENTIFICAÇÃO DO LOCAL:	RUA DA OLIVEIRA	Nº POLÍCIA:	4 0	EDIFÍCIO Nº:	23

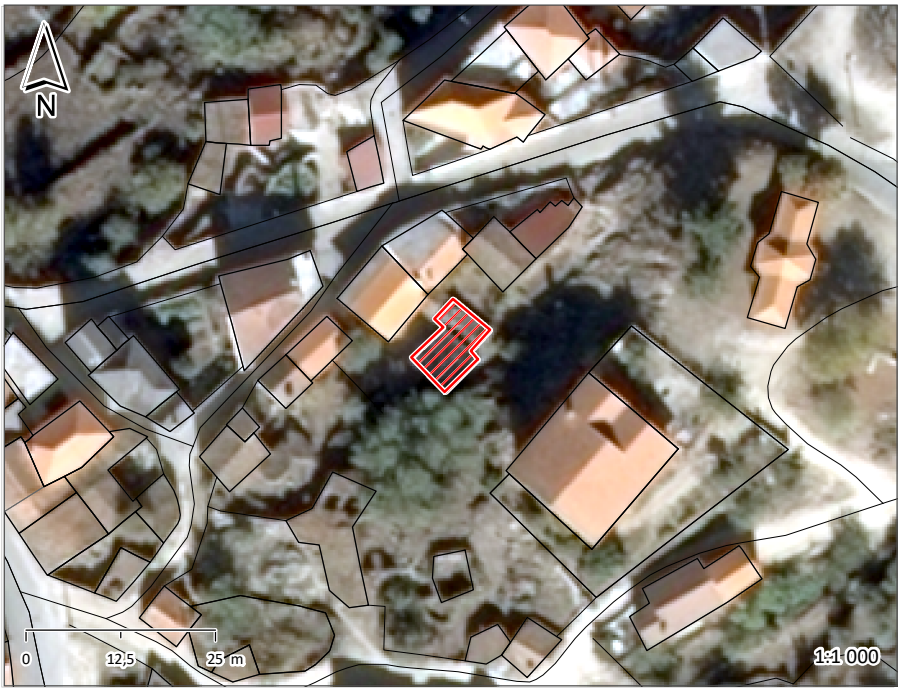





ÉPOCA DE CONSTRUÇÃO	1951-1990	ESTADO DE CONSERVAÇÃO	BOM
VALOR ARQUITETÓNICO	SEM QUALIDADE	TIPOLOGIA DO EDIFICADO	ISOLADO
Nº PISOS (acima da cota de soleira)	1 PISO	Nº PISOS(abaixo da cota de soleira)	0 PISOS

ÁREAS DE IMPLANTAÇÃO (Valor aproximado)	62 m2	ÁREAS DE CONSTRUÇÃO (Valor aproximado)	62 m2

CONSTRUÇÃO		MATERIAL	TIPO	COR
ESTRUTURA		GRANITO	ALVENARIA	
REVESTIMENTO FACHADA		REBOCO	AREADO	BRANCO
VÃOS EXTERIORES	PORTAS	FERRO	CHAPA	CASTANHO
	JANELAS	ALUMÍNIO	PINTADO	CASTANHO
	VARANDAS			
COBERTURA		TELHA	2 ÁGUAS	NATURAL
ALTERAÇÕES				
ELEMENTOS DISSONANTES				

USO DO EDIFICADO					
	CAVE				
	R/CHÃO	HABITACÃO			
	1º PISO				
	2º PISO				
	RESTANTES				

FORMA DE OCUPAÇÃO	PERMANENTE	REGIME DE PROPRIEDADE	DO PRÓPRIO	ENTIDADE PROPRIETÁRIA	PRIVADA

OBSERVAÇÕES
ANEXO NA LATERAL

IDENTIFICAÇÃO DO LOCAL:	RUA DA OLIVEIRA	Nº POLÍCIA:	2	EDIFÍCIO Nº:	24
	AV.ª SENHORA DA SAÚDE		0		







ÉPOCA DE CONSTRUÇÃO	POSTERIOR A 1990	ESTADO DE CONSERVAÇÃO	BOM
VALOR ARQUITETÓNICO	SEM QUALIDADE	TIPOLOGIA DO EDIFICADO	AGRUPADO
Nº PISOS (acima da cota de soleira)	2 PISOS	Nº PISOS(abaixo da cota de soleira)	0 PISOS

ÁREAS DE IMPLANTAÇÃO (Valor aproximado)	78 m2	ÁREAS DE CONSTRUÇÃO (Valor aproximado)	156 m2

CONSTRUÇÃO		MATERIAL		TIPO		COR	
ESTRUTURA		BETÃO ARMADO					
REVESTIMENTO FACHADA		REBOCO		AREADO		BEGE	
VÃOS EXTERIORES	PORTAS	FERRO	ALUMÍNIO	CHAPA	TERMOLACADO	VERDE	BRANCO
	JANELAS	ALUMÍNIO		TERMOLACADO		BRANCO	
	VARANDAS	FERRO		PINTADO		VERDE	BRANCO
COBERTURA		TELHA		2 ÁGUAS		NATURAL	
ALTERAÇÕES							
ELEMENTOS DISSONANTES							

USO DO EDIFICADO					
	CAVE				
	R/CHÃO	ARRUMOS/OUTROS			
	1º PISO	HABITACÃO			
	2º PISO				
	RESTANTES				

FORMA DE OCUPAÇÃO	PERMANENTE	REGIME DE PROPRIEDADE	DO PRÓPRIO	ENTIDADE PROPRIETÁRIA	PRIVADA

OBSERVAÇÕES
ANEXO NA TRASEIRA

IDENTIFICAÇÃO DO LOCAL:	AV.ª SENHORA DA SAÚDE	Nº POLÍCIA:	3	EDIFÍCIO Nº:	25
	RUA DA OLIVEIRA		0		







ÉPOCA DE CONSTRUÇÃO	1951-1990	ESTADO DE CONSERVAÇÃO	MÉDIO
VALOR ARQUITETÓNICO	SEM QUALIDADE	TIPOLOGIA DO EDIFICADO	AGRUPADO
Nº PISOS (acima da cota de soleira)	2 PISOS	Nº PISOS(abaixo da cota de soleira)	0 PISOS

ÁREAS DE IMPLANTAÇÃO (Valor aproximado)	70 m2	ÁREAS DE CONSTRUÇÃO (Valor aproximado)	140 m2

CONSTRUÇÃO		MATERIAL		TIPO	COR
ESTRUTURA		GRANITO	BETÃO ARMADO		
REVESTIMENTO FACHADA		REBOCO		CARAPINHA	BRANCO
VÃOS EXTERIORES	PORTAS	FERRO		CHAPA	VERDE
	JANELAS	ALUMÍNIO		TERMOLACADO	BRANCO
	VARANDAS				
COBERTURA		CHAPA SANDWICH		2 ÁGUAS	VERMELHO
ALTERAÇÕES					
ELEMENTOS DISSONANTES					

USO DO EDIFICADO					
	CAVE				
	R/CHÃO	ARRUMOS/OUTROS			
	1º PISO	HABITACÃO			
	2º PISO				
	RESTANTES				

FORMA DE OCUPAÇÃO	PERMANENTE	REGIME DE PROPRIEDADE	DO PRÓPRIO	ENTIDADE PROPRIETÁRIA	PRIVADA

OBSERVAÇÕES

IDENTIFICAÇÃO DO LOCAL:	AV.ª SENHORA DA SAÚDE	Nº POLÍCIA:	0 0	EDIFÍCIO Nº:	26







ÉPOCA DE CONSTRUÇÃO	1900-1950	ESTADO DE CONSERVAÇÃO	MÉDIO
VALOR ARQUITETÓNICO	SEM QUALIDADE	TIPOLOGIA DO EDIFICADO	AGRUPADO
Nº PISOS (acima da cota de soleira)	1 PISO	Nº PISOS(abaixo da cota de soleira)	0 PISOS

ÁREAS DE IMPLANTAÇÃO	(Valor aproximado)	84 m2	ÁREAS DE CONSTRUÇÃO	(Valor aproximado)	84 m2

CONSTRUÇÃO		MATERIAL	TIPO	COR
ESTRUTURA		GRANITO	ALVENARIA	
REVESTIMENTO FACHADA		GRANITO	FACE À VISTA	NATURAL
VÃOS EXTERIORES	PORTAS	MADEIRA		NATURAL
	JANELAS			
	VARANDAS			
COBERTURA		CHAPA DE AÇO	INCLINADA	VERMELHO
ALTERAÇÕES				
ELEMENTOS DISSONANTES				

USO DO EDIFICADO					
	CAVE				
	R/CHÃO	ARRUMOS/OUTROS			
	1º PISO				
	2º PISO				
	RESTANTES				

FORMA DE OCUPAÇÃO	N.A.	REGIME DE PROPRIEDADE	DO PRÓPRIO	ENTIDADE PROPRIETÁRIA	PRIVADA

OBSERVAÇÕES

IDENTIFICAÇÃO DO LOCAL:	AV.ª SENHORA DA SAÚDE	Nº POLÍCIA:	5	EDIFÍCIO Nº:	27
	RUA DA OLIVEIRA		0		

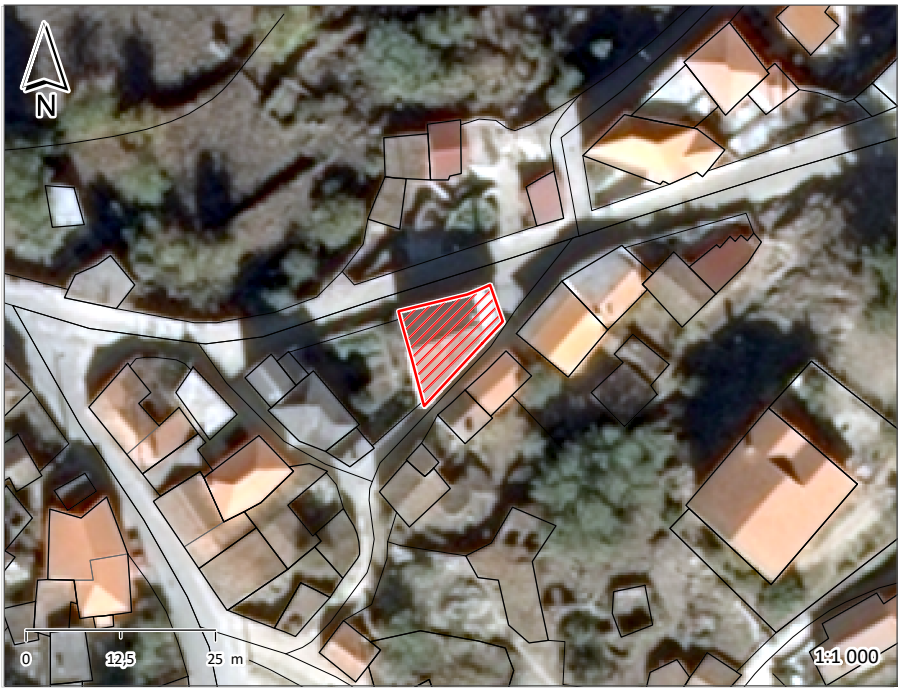





ÉPOCA DE CONSTRUÇÃO	POSTERIOR A 1990	ESTADO DE CONSERVAÇÃO	BOM
VALOR ARQUITETÓNICO	SEM QUALIDADE	TIPOLOGIA DO EDIFICADO	AGRUPADO
Nº PISOS (acima da cota de soleira)	2 PISOS	Nº PISOS(abaixo da cota de soleira)	0 PISOS

ÁREAS DE IMPLANTAÇÃO (Valor aproximado)	114 m2	ÁREAS DE CONSTRUÇÃO (Valor aproximado)	228 m2

CONSTRUÇÃO		MATERIAL		TIPO		COR	
ESTRUTURA		BETÃO ARMADO					
REVESTIMENTO FACHADA		REBOCO		AREADO	CARAPINHA	BRANCO	
VÃOS EXTERIORES	PORTAS	ALUMÍNIO		TERMOLACADO		BRANCO	
	JANELAS	ALUMÍNIO		TERMOLACADO		BRANCO	
	VARANDAS	FERRO		PINTADO		VERDE	
COBERTURA		TELHA	BETÃO	2 ÁGUAS	PLANA	NATURAL	NATURAL
ALTERAÇÕES							
ELEMENTOS DISSONANTES							

USO DO EDIFICADO					
	CAVE				
	R/CHÃO	HABITACÃO			
	1º PISO	HABITACÃO			
	2º PISO				
	RESTANTES				

FORMA DE OCUPAÇÃO	PERMANENTE	REGIME DE PROPRIEDADE	DO PRÓPRIO	ENTIDADE PROPRIETÁRIA	PRIVADA

OBSERVAÇÕES

IDENTIFICAÇÃO DO LOCAL:	AV.ª SENHORA DA SAÚDE	Nº POLÍCIA:	6	EDIFÍCIO Nº:	28
	TRAVESSA SENHORA DA SAÚDE		0		

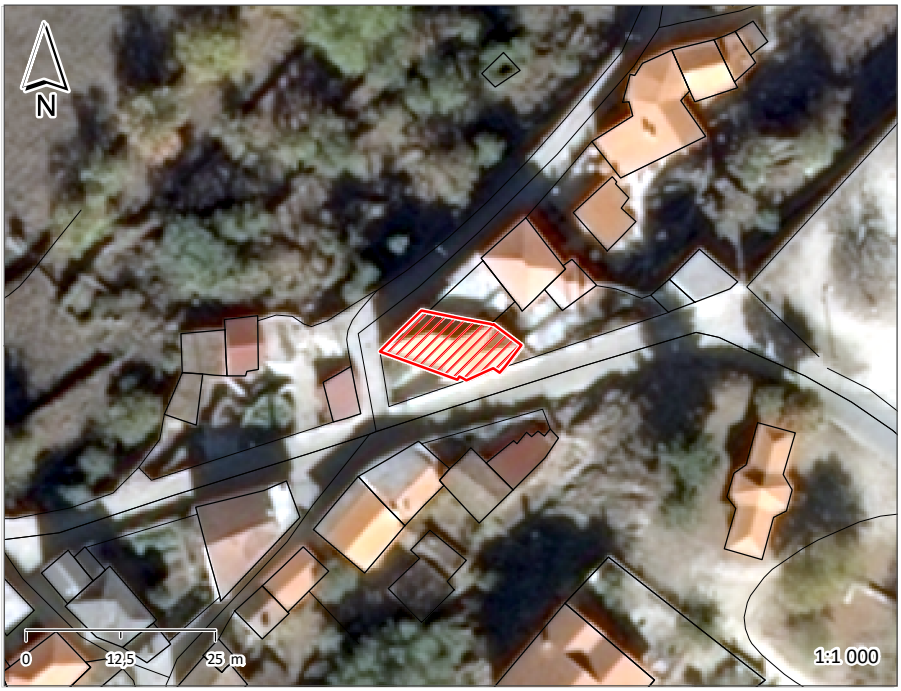





ÉPOCA DE CONSTRUÇÃO	POSTERIOR A 1990	ESTADO DE CONSERVAÇÃO	BOM
VALOR ARQUITETÓNICO	SEM QUALIDADE	TIPOLOGIA DO EDIFICADO	ISOLADO
Nº PISOS (acima da cota de soleira)	2 PISOS	Nº PISOS(abaixo da cota de soleira)	0 PISOS

ÁREAS DE IMPLANTAÇÃO (Valor aproximado)	105 m2	ÁREAS DE CONSTRUÇÃO (Valor aproximado)	210 m2

CONSTRUÇÃO		MATERIAL		TIPO		COR	
ESTRUTURA		BETÃO ARMADO					
REVESTIMENTO FACHADA		REBOCO		AREADO		BRANCO	AMARELO
VÃOS EXTERIORES	PORTAS	FERRO	ALUMÍNIO	CHAPA	TERMOLACADO	VERDE	BRANCO
	JANELAS	ALUMÍNIO		TERMOLACADO		BRANCO	
	VARANDAS	FERRO		PINTADO		VERDE	
COBERTURA		TELHA		4 ÁGUAS		NATURAL	
ALTERAÇÕES							
ELEMENTOS DISSONANTES							

USO DO EDIFICADO					
	CAVE				
	R/CHÃO	HABITACÃO			
	1º PISO	HABITACÃO			
	2º PISO				
	RESTANTES				

FORMA DE OCUPAÇÃO	PERMANENTE	REGIME DE PROPRIEDADE	DO PRÓPRIO	ENTIDADE PROPRIETÁRIA	PRIVADA

OBSERVAÇÕES

IDENTIFICAÇÃO DO LOCAL:	AV.ª SENHORA DA SAÚDE	Nº POLÍCIA:	4	EDIFÍCIO Nº:	29
	TRAVESSA SENHORA DA SAÚDE		0		







ÉPOCA DE CONSTRUÇÃO	POSTERIOR A 1990	ESTADO DE CONSERVAÇÃO	BOM
VALOR ARQUITETÓNICO	SEM QUALIDADE	TIPOLOGIA DO EDIFICADO	ISOLADO
Nº PISOS (acima da cota de soleira)	1 PISO	Nº PISOS(abaixo da cota de soleira)	1 PISO

ÁREAS DE IMPLANTAÇÃO (Valor aproximado)	92 m2	ÁREAS DE CONSTRUÇÃO (Valor aproximado)	184 m2

CONSTRUÇÃO		MATERIAL	TIPO	COR
ESTRUTURA		BETÃO ARMADO		
REVESTIMENTO FACHADA		REBOCO	AREADO	BRANCO
VÃOS EXTERIORES	PORTAS	ALUMÍNIO	ANODIZADO	NATURAL
	JANELAS	ALUMÍNIO	ANODIZADO	NATURAL
	VARANDAS			
COBERTURA		TELHA	4 ÁGUAS	NATURAL
ALTERAÇÕES				
ELEMENTOS DISSONANTES				

USO DO EDIFICADO					
	CAVE	ARRUMOS/OUTROS			
	R/CHÃO	HABITACÃO			
	1º PISO				
	2º PISO				
	RESTANTES				

FORMA DE OCUPAÇÃO	PERMANENTE	REGIME DE PROPRIEDADE	DO PRÓPRIO	ENTIDADE PROPRIETÁRIA	PRIVADA

OBSERVAÇÕES
ANEXO NA LATERAL
GARAGEM NA LATERAL

IDENTIFICAÇÃO DO LOCAL:	AV.ª SENHORA DA SAÚDE	Nº POLÍCIA:	0 0	EDIFÍCIO Nº:	30







ÉPOCA DE CONSTRUÇÃO	1900-1950	ESTADO DE CONSERVAÇÃO	MAU
VALOR ARQUITETÓNICO	SEM QUALIDADE	TIPOLOGIA DO EDIFICADO	ISOLADO
Nº PISOS (acima da cota de soleira)	1 PISO	Nº PISOS(abaixo da cota de soleira)	1 PISO

ÁREAS DE IMPLANTAÇÃO (Valor aproximado)	111 m2	ÁREAS DE CONSTRUÇÃO (Valor aproximado)	222 m2

CONSTRUÇÃO		MATERIAL	TIPO	COR
ESTRUTURA		GRANITO	ALVENARIA	
REVESTIMENTO FACHADA		GRANITO	FACE À VISTA	NATURAL
VÃOS EXTERIORES	PORTAS			
	JANELAS			
	VARANDAS			
COBERTURA		CHAPA SANDWICH	1 ÁGUA	VERMELHO
ALTERAÇÕES				
ELEMENTOS DISSONANTES				

USO DO EDIFICADO					
	CAVE				
	R/CHÃO	ARRUMOS/OUTROS			
	1º PISO				
	2º PISO				
	RESTANTES				

FORMA DE OCUPAÇÃO	N.A.	REGIME DE PROPRIEDADE	DO PRÓPRIO	ENTIDADE PROPRIETÁRIA	PRIVADA

OBSERVAÇÕES
RUÍNA
ANEXO NA LATERAL

IDENTIFICAÇÃO DO LOCAL:	AV.ª SENHORA DA SAÚDE	Nº POLÍCIA:	0 0	EDIFÍCIO Nº:	31

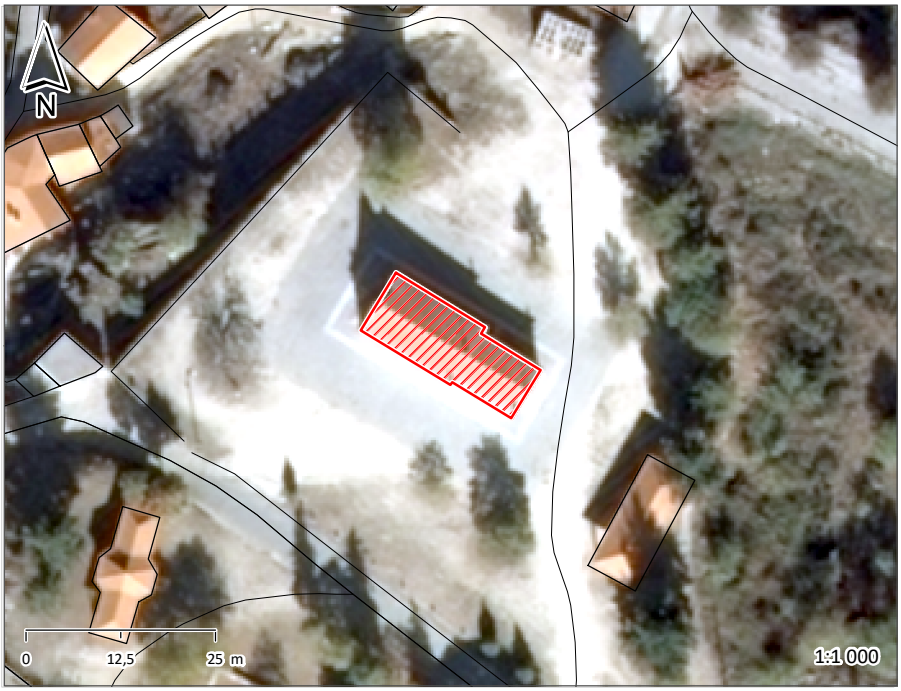





ÉPOCA DE CONSTRUÇÃO	ANTERIOR A 1900	ESTADO DE CONSERVAÇÃO	EXCELENTE
VALOR ARQUITETÓNICO	ACOMPANHAMENTO	TIPOLOGIA DO EDIFICADO	ISOLADO
Nº PISOS (acima da cota de soleira)	1 PISO	Nº PISOS(abaixo da cota de soleira)	0 PISOS

ÁREAS DE IMPLANTAÇÃO (Valor aproximado)	193 m2	ÁREAS DE CONSTRUÇÃO (Valor aproximado)	193 m2

CONSTRUÇÃO		MATERIAL	TIPO	COR
ESTRUTURA		GRANITO		
REVESTIMENTO FACHADA		REBOCO	AREADO	BRANCO
VÃOS EXTERIORES	PORTAS	MADEIRA	ENVERNIZADO	NATURAL
	JANELAS	AÇO	PINTADO	VERDE
	VARANDAS			
COBERTURA		TELHA	2 ÁGUAS	NATURAL
ALTERAÇÕES				
ELEMENTOS DISSONANTES				

USO DO EDIFICADO					
	CAVE				
	R/CHÃO	EQUIPAMENTO			
	1º PISO				
	2º PISO				
	RESTANTES				

FORMA DE OCUPAÇÃO	N.A.	REGIME DE PROPRIEDADE	DO PRÓPRIO	ENTIDADE PROPRIETÁRIA	OUTRAS INSTITUICÕES

OBSERVAÇÕES
SANTUÁRIO DE NOSSA SENHORA DA SAÚDE

IDENTIFICAÇÃO DO LOCAL:		Nº POLÍCIA:	11 0	EDIFÍCIO Nº:	32







ÉPOCA DE CONSTRUÇÃO	1951-1990	ESTADO DE CONSERVAÇÃO	BOM
VALOR ARQUITETÓNICO	SEM QUALIDADE	TIPOLOGIA DO EDIFICADO	ISOLADO
Nº PISOS (acima da cota de soleira)	1 PISO	Nº PISOS(abaixo da cota de soleira)	0 PISOS

ÁREAS DE IMPLANTAÇÃO (Valor aproximado)	50 m2	ÁREAS DE CONSTRUÇÃO (Valor aproximado)	50 m2

CONSTRUÇÃO		MATERIAL	TIPO	COR
ESTRUTURA		BETÃO ARMADO		
REVESTIMENTO FACHADA		REBOCO	AREADO	BRANCO
VÃOS EXTERIORES	PORTAS	ALUMÍNIO	TERMOLACADO	BORDEAUX
	JANELAS	ALUMÍNIO	TERMOLACADO	BRANCO
	VARANDAS			
COBERTURA		TELHA	2 ÁGUAS	NATURAL
ALTERAÇÕES				
ELEMENTOS DISSONANTES				

USO DO EDIFICADO					
	CAVE				
	R/CHÃO	HABITACÃO			
	1º PISO				
	2º PISO				
	RESTANTES				

FORMA DE OCUPAÇÃO	PERMANENTE	REGIME DE PROPRIEDADE	DO PRÓPRIO	ENTIDADE PROPRIETÁRIA	PRIVADA

OBSERVAÇÕES
ANEXO NA LATERAL
ANEXO NA FRENTE

IDENTIFICAÇÃO DO LOCAL:	TRAVESSA SENHORA DA SAÚDE	Nº POLÍCIA:	4 0	EDIFÍCIO Nº:	33







ÉPOCA DE CONSTRUÇÃO	1951-1990	ESTADO DE CONSERVAÇÃO	EXCELENTE
VALOR ARQUITETÓNICO	SEM QUALIDADE	TIPOLOGIA DO EDIFICADO	ISOLADO
Nº PISOS (acima da cota de soleira)	2 PISOS	Nº PISOS(abaixo da cota de soleira)	0 PISOS

ÁREAS DE IMPLANTAÇÃO (Valor aproximado)	160 m2	ÁREAS DE CONSTRUÇÃO (Valor aproximado)	320 m2

CONSTRUÇÃO		MATERIAL		TIPO		COR	
ESTRUTURA		GRANITO					
REVESTIMENTO FACHADA		GRANITO		FACE À VISTA		NATURAL	
VÃOS EXTERIORES	PORTAS	ALUMÍNIO	FERRO	TERMOLACADO	CHAPA	CASTANHO	VERDE
	JANELAS	ALUMÍNIO		TERMOLACADO		BRANCO	
	VARANDAS	FERRO		PINTADO		VERDE	
COBERTURA		TELHA		4 ÁGUAS		NATURAL	
ALTERAÇÕES							
ELEMENTOS DISSONANTES							

USO DO EDIFICADO					
	CAVE				
	R/CHÃO	HABITACÃO			
	1º PISO	HABITACÃO			
	2º PISO				
	RESTANTES				

FORMA DE OCUPAÇÃO	PERMANENTE	REGIME DE PROPRIEDADE	DO PRÓPRIO	ENTIDADE PROPRIETÁRIA	PRIVADA

OBSERVAÇÕES
ANEXO NA LATERAL PISCINA

IDENTIFICAÇÃO DO LOCAL:		Nº POLÍCIA:	6 0	EDIFÍCIO Nº:	34







ÉPOCA DE CONSTRUÇÃO	1951-1990	ESTADO DE CONSERVAÇÃO	MÉDIO
VALOR ARQUITETÓNICO	SEM QUALIDADE	TIPOLOGIA DO EDIFICADO	ISOLADO
Nº PISOS (acima da cota de soleira)	2 PISOS	Nº PISOS(abaixo da cota de soleira)	0 PISOS

ÁREAS DE IMPLANTAÇÃO (Valor aproximado)	106 m2	ÁREAS DE CONSTRUÇÃO (Valor aproximado)	212 m2

CONSTRUÇÃO		MATERIAL		TIPO		COR	
ESTRUTURA		GRANITO	BETÃO ARMADO	ALVENARIA			
REVESTIMENTO FACHADA		GRANITO	REBOCO	FACE À VISTA	AREADO	NATURAL	VERDE
VÃOS EXTERIORES	PORTAS	MADEIRA		PINTADO		VERDE	CASTANHO
	JANELAS	MADEIRA		PINTADO		VERDE	
	VARANDAS						
COBERTURA		TELHA		4 ÁGUAS		NATURAL	
ALTERAÇÕES							
ELEMENTOS DISSONANTES							

USO DO EDIFICADO					
	CAVE				
	R/CHÃO	ARRUMOS/OUTROS			
	1º PISO	HABITACÃO			
	2º PISO				
	RESTANTES				

FORMA DE OCUPAÇÃO	DEVOLUTO	REGIME DE PROPRIEDADE	DO PRÓPRIO	ENTIDADE PROPRIETÁRIA	PRIVADA

OBSERVAÇÕES

IDENTIFICAÇÃO DO LOCAL:		Nº POLÍCIA:	0 0	EDIFÍCIO Nº:	35







ÉPOCA DE CONSTRUÇÃO	1951-1990	ESTADO DE CONSERVAÇÃO	MAU
VALOR ARQUITETÓNICO	SEM QUALIDADE	TIPOLOGIA DO EDIFICADO	ISOLADO
Nº PISOS (acima da cota de soleira)	1 PISO	Nº PISOS(abaixo da cota de soleira)	0 PISOS

ÁREAS DE IMPLANTAÇÃO (Valor aproximado)	42 m2	ÁREAS DE CONSTRUÇÃO (Valor aproximado)	42 m2

CONSTRUÇÃO		MATERIAL		TIPO		COR	
ESTRUTURA		GRANITO					
REVESTIMENTO FACHADA		GRANITO	REBOCO	FACE À VISTA	CARAPINHA	NATURAL	BRANCO
VÃOS EXTERIORES	PORTAS	FERRO		CHAPA		VERDE	
	JANELAS						
	VARANDAS						
COBERTURA		TELHA		2 ÁGUAS		NATURAL	
ALTERAÇÕES							
ELEMENTOS DISSONANTES							

USO DO EDIFICADO					
	CAVE				
	R/CHÃO	ARRUMOS/OUTROS			
	1º PISO				
	2º PISO				
	RESTANTES				

FORMA DE OCUPAÇÃO	N.A.	REGIME DE PROPRIEDADE	DO PRÓPRIO	ENTIDADE PROPRIETÁRIA	PRIVADA

OBSERVAÇÕES

IDENTIFICAÇÃO DO LOCAL:	TRAVESSA SENHORA DA SAÚDE	Nº POLÍCIA:	10 0	EDIFÍCIO Nº:	36







ÉPOCA DE CONSTRUÇÃO	POSTERIOR A 1990	ESTADO DE CONSERVAÇÃO	EXCELENTE
VALOR ARQUITETÓNICO	SEM QUALIDADE	TIPOLOGIA DO EDIFICADO	ISOLADO
Nº PISOS (acima da cota de soleira)	1 PISO	Nº PISOS(abaixo da cota de soleira)	1 PISO

ÁREAS DE IMPLANTAÇÃO (Valor aproximado)	80 m2	ÁREAS DE CONSTRUÇÃO (Valor aproximado)	80 m2

CONSTRUÇÃO		MATERIAL		TIPO		COR	
ESTRUTURA		BETÃO ARMADO					
REVESTIMENTO FACHADA		REBOCO		AREADO		BEGE	
VÃOS EXTERIORES	PORTAS	FERRO	ALUMÍNIO	CHAPA	TERMOLACADO	VERDE	BRANCO
	JANELAS	ALUMÍNIO		TERMOLACADO		VERDE	BRANCO
	VARANDAS						
COBERTURA		TELHA		2 ÁGUAS		NATURAL	
ALTERAÇÕES							
ELEMENTOS DISSONANTES							

USO DO EDIFICADO					
	CAVE	ARRUMOS/OUTROS			
	R/CHÃO	HABITACÃO			
	1º PISO				
	2º PISO				
	RESTANTES				

FORMA DE OCUPAÇÃO	PERMANENTE	REGIME DE PROPRIEDADE	DO PRÓPRIO	ENTIDADE PROPRIETÁRIA	PRIVADA

OBSERVAÇÕES

IDENTIFICAÇÃO DO LOCAL:	TRAVESSA SENHORA DA SAÚDE	Nº POLÍCIA:	3 0	EDIFÍCIO Nº:	37







ÉPOCA DE CONSTRUÇÃO	1900-1950	**ESTADO DE CONSERVAÇÃO**	MÉDIO
VALOR ARQUITETÓNICO	SEM QUALIDADE	**TIPOLOGIA DO EDIFICADO**	AGRUPADO
Nº PISOS (acima da cota de soleira)	2 PISOS	**Nº PISOS**(abaixo da cota de soleira)	0 PISOS

ÁREAS DE IMPLANTAÇÃO	(Valor aproximado)	71 m2	**ÁREAS DE CONSTRUÇÃO**	(Valor aproximado)	0 m2

CONSTRUÇÃO		MATERIAL		TIPO		COR	
ESTRUTURA		GRANITO		ALVENARIA			
REVESTIMENTO FACHADA		GRANITO	VÁRIOS	FACE À VISTA	CHAPA	NATURAL	CINZA
VÃOS EXTERIORES	**PORTAS**	MADEIRA				NATURAL	
	JANELAS	MADEIRA	ALUMÍNIO	TERMOLACADO		NATURAL	VERDE
	VARANDAS						
COBERTURA		TELHA		2 ÁGUAS		NATURAL	
ALTERAÇÕES							
ELEMENTOS DISSONANTES							

USO DO EDIFICADO					
	CAVE				
	R/CHÃO	ARRUMOS/OUTROS			
	1º PISO	HABITACÃO			
	2º PISO				
	RESTANTES				

FORMA DE OCUPAÇÃO	DEVOLUTO	**REGIME DE PROPRIEDADE**	DO PRÓPRIO	**ENTIDADE PROPRIETÁRIA**	PRIVADA

OBSERVAÇÕES

IDENTIFICAÇÃO DO LOCAL:	TRAVESSA SENHORA DA SAÚDE	Nº POLÍCIA:	0 0	EDIFÍCIO Nº:	38







ÉPOCA DE CONSTRUÇÃO	1951-1990	ESTADO DE CONSERVAÇÃO	EXCELENTE
VALOR ARQUITETÓNICO	SEM QUALIDADE	TIPOLOGIA DO EDIFICADO	AGRUPADO
Nº PISOS (acima da cota de soleira)	2 PISOS	Nº PISOS(abaixo da cota de soleira)	0 PISOS

ÁREAS DE IMPLANTAÇÃO (Valor aproximado)	126 m2	ÁREAS DE CONSTRUÇÃO (Valor aproximado)	0 m2

CONSTRUÇÃO		MATERIAL		TIPO		COR
ESTRUTURA		GRANITO	BETÃO ARMADO			
REVESTIMENTO FACHADA		GRANITO		FACE À VISTA		NATURAL
VÃOS EXTERIORES	PORTAS	ALUMÍNIO	FERRO	TERMOLACADO	CHAPA	BORDEAUX
	JANELAS	ALUMÍNIO		TERMOLACADO		BORDEAUX
	VARANDAS					
COBERTURA		TELHA		4 ÁGUAS		NATURAL
ALTERAÇÕES						
ELEMENTOS DISSONANTES						

USO DO EDIFICADO					
	CAVE				
	R/CHÃO	HABITACÃO			
	1º PISO	HABITACÃO			
	2º PISO				
	RESTANTES				

FORMA DE OCUPAÇÃO	PERMANENTE	REGIME DE PROPRIEDADE	DO PRÓPRIO	ENTIDADE PROPRIETÁRIA	PRIVADA

OBSERVAÇÕES

IDENTIFICAÇÃO DO LOCAL:	TRAVESSA SENHORA DA SAÚDE	Nº POLÍCIA:	2 0	EDIFÍCIO Nº:	39







ÉPOCA DE CONSTRUÇÃO	POSTERIOR A 1990	ESTADO DE CONSERVAÇÃO	BOM
VALOR ARQUITETÓNICO	SEM QUALIDADE	TIPOLOGIA DO EDIFICADO	AGRUPADO
Nº PISOS (acima da cota de soleira)	2 PISOS	Nº PISOS(abaixo da cota de soleira)	0 PISOS

ÁREAS DE IMPLANTAÇÃO (Valor aproximado)	97 m2	ÁREAS DE CONSTRUÇÃO (Valor aproximado)	0 m2

CONSTRUÇÃO		MATERIAL		TIPO		COR	
ESTRUTURA		BETÃO ARMADO	CIMENTO	ALVENARIA			
REVESTIMENTO FACHADA		REBOCO	BETÃO	AREADO	BLOCO	POR PINTAR	POR PINTAR
VÃOS EXTERIORES	PORTAS	ALUMÍNIO		TERMOLACADO		BRANCO	
	JANELAS	ALUMÍNIO		TERMOLACADO		BRANCO	
	VARANDAS						
COBERTURA		CHAPA DE FIBROCIMENTO	BETÃO	INCLINADA	PLANA	NATURAL	
ALTERAÇÕES							
ELEMENTOS DISSONANTES							

USO DO EDIFICADO					
	CAVE				
	R/CHÃO	HABITACÃO			
	1º PISO	HABITACÃO			
	2º PISO				
	RESTANTES				

FORMA DE OCUPAÇÃO	PERMANENTE	REGIME DE PROPRIEDADE	DO PRÓPRIO	ENTIDADE PROPRIETÁRIA	PRIVADA

OBSERVAÇÕES

IDENTIFICAÇÃO DO LOCAL:	TRAVESSA SENHORA DA SAÚDE	Nº POLÍCIA:	0 0	EDIFÍCIO Nº:	40







ÉPOCA DE CONSTRUÇÃO	1951-1990	ESTADO DE CONSERVAÇÃO	EXCELENTE
VALOR ARQUITETÓNICO	SEM QUALIDADE	TIPOLOGIA DO EDIFICADO	AGRUPADO
Nº PISOS (acima da cota de soleira)	2 PISOS	Nº PISOS(abaixo da cota de soleira)	0 PISOS

ÁREAS DE IMPLANTAÇÃO (Valor aproximado)	22 m2	ÁREAS DE CONSTRUÇÃO (Valor aproximado)	44 m2

CONSTRUÇÃO		MATERIAL	TIPO	COR
ESTRUTURA		BETÃO ARMADO		
REVESTIMENTO FACHADA		REBOCO	AREADO	BRANCO
VÃOS EXTERIORES	PORTAS	ALUMÍNIO	TERMOLACADO	BRANCO
	JANELAS	ALUMÍNIO	TERMOLACADO	BRANCO
	VARANDAS			
COBERTURA		TELHA	2 ÁGUAS	NATURAL
ALTERAÇÕES				
ELEMENTOS DISSONANTES				

USO DO EDIFICADO					
	CAVE				
	R/CHÃO	HABITACÃO			
	1º PISO	HABITACÃO			
	2º PISO				
	RESTANTES				

FORMA DE OCUPAÇÃO	PERMANENTE	REGIME DE PROPRIEDADE	DO PRÓPRIO	ENTIDADE PROPRIETÁRIA	PRIVADA

OBSERVAÇÕES

IDENTIFICAÇÃO DO LOCAL:	RUA JOÃO DE DEUS	Nº POLÍCIA:	0	EDIFÍCIO Nº:	41
	TRAVESSA SENHORA DA SAÚDE		0		







ÉPOCA DE CONSTRUÇÃO	1951-1990	ESTADO DE CONSERVAÇÃO	BOM
VALOR ARQUITETÓNICO	SEM QUALIDADE	TIPOLOGIA DO EDIFICADO	AGRUPADO
Nº PISOS (acima da cota de soleira)	1 PISO	Nº PISOS(abaixo da cota de soleira)	1 PISO

ÁREAS DE IMPLANTAÇÃO (Valor aproximado)	122 m2	ÁREAS DE CONSTRUÇÃO (Valor aproximado)	244 m2

CONSTRUÇÃO		MATERIAL		TIPO		COR	
ESTRUTURA		GRANITO					
REVESTIMENTO FACHADA		GRANITO	REBOCO	FACE À VISTA	AREADO	NATURAL	BRANCO
VÃOS EXTERIORES	PORTAS	ALUMÍNIO		TERMOLACADO		BRANCO	
	JANELAS	ALUMÍNIO		TERMOLACADO		BRANCO	
	VARANDAS	ALVENARIA				NATURAL	
COBERTURA		TELHA		4 ÁGUAS		NATURAL	
ALTERAÇÕES							
ELEMENTOS DISSONANTES							

USO DO EDIFICADO					
	CAVE	ARRUMOS/OUTROS			
	R/CHÃO	HABITACÃO			
	1º PISO				
	2º PISO				
	RESTANTES				

FORMA DE OCUPAÇÃO	PERMANENTE	REGIME DE PROPRIEDADE	DO PRÓPRIO	ENTIDADE PROPRIETÁRIA	PRIVADA

OBSERVAÇÕES
REABILITADO RECENTEMENTE

IDENTIFICAÇÃO DO LOCAL:	TRAVESSA SENHORA DA SAÚDE	Nº POLÍCIA:	0	EDIFÍCIO Nº:	42
	RUA DA PRAÇA		0		







ÉPOCA DE CONSTRUÇÃO	1951-1990	ESTADO DE CONSERVAÇÃO	MAU
VALOR ARQUITETÓNICO	SEM QUALIDADE	TIPOLOGIA DO EDIFICADO	AGRUPADO
Nº PISOS (acima da cota de soleira)	2 PISOS	Nº PISOS(abaixo da cota de soleira)	0 PISOS

ÁREAS DE IMPLANTAÇÃO (Valor aproximado)	67 m2	ÁREAS DE CONSTRUÇÃO (Valor aproximado)	134 m2

CONSTRUÇÃO		MATERIAL	TIPO	COR
ESTRUTURA		GRANITO	ALVENARIA	
REVESTIMENTO FACHADA		GRANITO	FACE À VISTA	NATURAL
VÃOS EXTERIORES	PORTAS	MADEIRA	PINTADO	CASTANHO
	JANELAS	MADEIRA	PINTADO	CASTANHO
	VARANDAS	FERRO	PINTADO	VERDE
COBERTURA		TELHA	INCLINADA	NATURAL
ALTERAÇÕES				
ELEMENTOS DISSONANTES				

USO DO EDIFICADO					
	CAVE				
	R/CHÃO	ARRUMOS/OUTROS			
	1º PISO	HABITACÃO			
	2º PISO				
	RESTANTES				

FORMA DE OCUPAÇÃO	DEVOLUTO	REGIME DE PROPRIEDADE	DO PRÓPRIO	ENTIDADE PROPRIETÁRIA	PRIVADA

OBSERVAÇÕES

IDENTIFICAÇÃO DO LOCAL:	RUA DA PRAÇA	Nº POLÍCIA:	0 0	EDIFÍCIO Nº:	43







ÉPOCA DE CONSTRUÇÃO	1951-1990	ESTADO DE CONSERVAÇÃO	BOM
VALOR ARQUITETÓNICO	SEM QUALIDADE	TIPOLOGIA DO EDIFICADO	AGRUPADO
Nº PISOS (acima da cota de soleira)	2 PISOS	Nº PISOS(abaixo da cota de soleira)	0 PISOS

ÁREAS DE IMPLANTAÇÃO (Valor aproximado)	79 m2	ÁREAS DE CONSTRUÇÃO (Valor aproximado)	0 m2

CONSTRUÇÃO		MATERIAL	TIPO	COR
ESTRUTURA		GRANITO	ALVENARIA	
REVESTIMENTO FACHADA		GRANITO	FACE À VISTA	NATURAL
VÃOS EXTERIORES	PORTAS	FERRO	PINTADO	VERDE
	JANELAS	MADEIRA	PINTADO	BRANCO
	VARANDAS			
COBERTURA		CHAPA DE FIBROCIMENTO	INCLINADA	CINZA
ALTERAÇÕES				
ELEMENTOS DISSONANTES				

USO DO EDIFICADO					
	CAVE				
	R/CHÃO	ARRUMOS/OUTROS			
	1º PISO	HABITACÃO			
	2º PISO				
	RESTANTES				

FORMA DE OCUPAÇÃO	PERMANENTE	REGIME DE PROPRIEDADE	DO PRÓPRIO	ENTIDADE PROPRIETÁRIA	PRIVADA

OBSERVAÇÕES

IDENTIFICAÇÃO DO LOCAL:	RUA JOÃO DE DEUS	Nº POLÍCIA:	3 0	EDIFÍCIO Nº:	44







ÉPOCA DE CONSTRUÇÃO	1900-1950	ESTADO DE CONSERVAÇÃO	MÉDIO
VALOR ARQUITETÓNICO	SEM QUALIDADE	TIPOLOGIA DO EDIFICADO	AGRUPADO
Nº PISOS (acima da cota de soleira)	2 PISOS	Nº PISOS(abaixo da cota de soleira)	0 PISOS

ÁREAS DE IMPLANTAÇÃO (Valor aproximado)	138 m2	ÁREAS DE CONSTRUÇÃO (Valor aproximado)	276 m2

CONSTRUÇÃO		MATERIAL	TIPO	COR
ESTRUTURA		GRANITO	ALVENARIA	
REVESTIMENTO FACHADA		GRANITO	FACE À VISTA	NATURAL
VÃOS EXTERIORES	PORTAS	ALUMÍNIO	ANODIZADO	NATURAL
	JANELAS	ALUMÍNIO	ANODIZADO	NATURAL
	VARANDAS			
COBERTURA		TELHA	2 ÁGUAS	NATURAL
ALTERAÇÕES				
ELEMENTOS DISSONANTES				

USO DO EDIFICADO					
	CAVE				
	R/CHÃO	HABITACÃO			
	1º PISO	HABITACÃO			
	2º PISO				
	RESTANTES				

FORMA DE OCUPAÇÃO	PERMANENTE	REGIME DE PROPRIEDADE	DO PRÓPRIO	ENTIDADE PROPRIETÁRIA	PRIVADA

OBSERVAÇÕES

IDENTIFICAÇÃO DO LOCAL:	RUA JOÃO DE DEUS	Nº POLÍCIA:	1 0	EDIFÍCIO Nº:	45







ÉPOCA DE CONSTRUÇÃO	1900-1950	ESTADO DE CONSERVAÇÃO	BOM
VALOR ARQUITETÓNICO	SEM QUALIDADE	TIPOLOGIA DO EDIFICADO	AGRUPADO
Nº PISOS (acima da cota de soleira)	3 PISOS	Nº PISOS(abaixo da cota de soleira)	0 PISOS

ÁREAS DE IMPLANTAÇÃO (Valor aproximado)	83 m2	ÁREAS DE CONSTRUÇÃO (Valor aproximado)	249 m2

CONSTRUÇÃO		MATERIAL		TIPO		COR	
ESTRUTURA		GRANITO	BETÃO ARMADO				
REVESTIMENTO FACHADA		GRANITO	CERÂMICO	FACE À VISTA	AZULEJO	NATURAL	VERDE
VÃOS EXTERIORES	PORTAS	MADEIRA		PINTADO		VERDE	
	JANELAS	ALUMÍNIO		ANODIZADO		NATURAL	
	VARANDAS	FERRO		PINTADO		VERDE	
COBERTURA		TELHA		2 ÁGUAS		NATURAL	
ALTERAÇÕES							
ELEMENTOS DISSONANTES							

USO DO EDIFICADO					
	CAVE				
	R/CHÃO	HABITACÃO			
	1º PISO	HABITACÃO			
	2º PISO	HABITACÃO			
	RESTANTES				

FORMA DE OCUPAÇÃO	PERMANENTE	REGIME DE PROPRIEDADE	DO PRÓPRIO	ENTIDADE PROPRIETÁRIA	PRIVADA

OBSERVAÇÕES

IDENTIFICAÇÃO DO LOCAL:	RUA JOÃO DE DEUS	Nº POLÍCIA:	3	EDIFÍCIO Nº:	46
	AVª PROF. FRANCLIM QUINTAIS SILVA		0		







ÉPOCA DE CONSTRUÇÃO	1951-1990	ESTADO DE CONSERVAÇÃO	EXCELENTE
VALOR ARQUITETÓNICO	SEM QUALIDADE	TIPOLOGIA DO EDIFICADO	AGRUPADO
Nº PISOS (acima da cota de soleira)	2 PISOS	Nº PISOS(abaixo da cota de soleira)	0 PISOS

ÁREAS DE IMPLANTAÇÃO (Valor aproximado)	110 m2	ÁREAS DE CONSTRUÇÃO (Valor aproximado)	220 m2

CONSTRUÇÃO		MATERIAL	TIPO	COR
ESTRUTURA		GRANITO	ALVENARIA	
REVESTIMENTO FACHADA		GRANITO	FACE À VISTA	NATURAL
VÃOS EXTERIORES	PORTAS	MADEIRA	PINTADO	BRANCO
	JANELAS	ALUMÍNIO	TERMOLACADO	BRANCO
	VARANDAS	FERRO	PINTADO	BRANCO
COBERTURA		TELHA	4 ÁGUAS	NATURAL
ALTERAÇÕES				
ELEMENTOS DISSONANTES				

USO DO EDIFICADO					
	CAVE				
	R/CHÃO	ARRUMOS/OUTROS			
	1º PISO	HABITACÃO			
	2º PISO				
	RESTANTES				

FORMA DE OCUPAÇÃO	PERMANENTE	REGIME DE PROPRIEDADE	DO PRÓPRIO	ENTIDADE PROPRIETÁRIA	PRIVADA

OBSERVAÇÕES
GARAGEM NA LATERAL

IDENTIFICAÇÃO DO LOCAL:	AVª PROF. FRANCLIM QUINTAIS SILVA	Nº POLÍCIA:	5 0	EDIFÍCIO Nº:	47







ÉPOCA DE CONSTRUÇÃO	1900-1950	ESTADO DE CONSERVAÇÃO	MAU
VALOR ARQUITETÓNICO	SEM QUALIDADE	TIPOLOGIA DO EDIFICADO	AGRUPADO
Nº PISOS (acima da cota de soleira)	2 PISOS	Nº PISOS(abaixo da cota de soleira)	0 PISOS

ÁREAS DE IMPLANTAÇÃO (Valor aproximado)	43 m2	ÁREAS DE CONSTRUÇÃO (Valor aproximado)	86 m2

CONSTRUÇÃO		MATERIAL	TIPO		COR	
ESTRUTURA		GRANITO	ALVENARIA			
REVESTIMENTO FACHADA		GRANITO	FACE À VISTA	PINTADO	NATURAL	BRANCO
VÃOS EXTERIORES	PORTAS	MADEIRA	PINTADO		BORDEAUX	
	JANELAS	MADEIRA	PINTADO		BRANCO	BORDEAUX
	VARANDAS	ALVENARIA			NATURAL	
COBERTURA		TELHA	2 ÁGUAS		NATURAL	
ALTERAÇÕES						
ELEMENTOS DISSONANTES						

USO DO EDIFICADO					
	CAVE				
	R/CHÃO	ARRUMOS/OUTROS			
	1º PISO	HABITACÃO			
	2º PISO				
	RESTANTES				

FORMA DE OCUPAÇÃO	DEVOLUTO	REGIME DE PROPRIEDADE	DO PRÓPRIO	ENTIDADE PROPRIETÁRIA	PRIVADA

OBSERVAÇÕES

IDENTIFICAÇÃO DO LOCAL:	AVª PROF. FRANCLIM QUINTAIS SILVA	Nº POLÍCIA:	7 0	EDIFÍCIO Nº:	48







ÉPOCA DE CONSTRUÇÃO	1900-1950	ESTADO DE CONSERVAÇÃO	MÉDIO
VALOR ARQUITETÓNICO	SEM QUALIDADE	TIPOLOGIA DO EDIFICADO	AGRUPADO
Nº PISOS (acima da cota de soleira)	2 PISOS	Nº PISOS(abaixo da cota de soleira)	0 PISOS

ÁREAS DE IMPLANTAÇÃO (Valor aproximado)	59 m2	ÁREAS DE CONSTRUÇÃO (Valor aproximado)	118 m2

CONSTRUÇÃO		MATERIAL		TIPO		COR	
ESTRUTURA		GRANITO		ALVENARIA			
REVESTIMENTO FACHADA		GRANITO		FACE À VISTA		NATURAL	
VÃOS EXTERIORES	PORTAS	FERRO	ALUMÍNIO	PINTADO	ANODIZADO	VERDE	NATURAL
	JANELAS	ALUMÍNIO		ANODIZADO		NATURAL	
	VARANDAS						
COBERTURA		TELHA		2 ÁGUAS		NATURAL	
ALTERAÇÕES							
ELEMENTOS DISSONANTES							

USO DO EDIFICADO					
	CAVE				
	R/CHÃO	ARRUMOS/OUTROS			
	1º PISO	HABITACÃO			
	2º PISO				
	RESTANTES				

FORMA DE OCUPAÇÃO	DEVOLUTO	REGIME DE PROPRIEDADE	DO PRÓPRIO	ENTIDADE PROPRIETÁRIA	PRIVADA

OBSERVAÇÕES

IDENTIFICAÇÃO DO LOCAL:	AVª PROF. FRANCLIM QUINTAIS SILVA	Nº POLÍCIA:	9 0	EDIFÍCIO Nº:	49

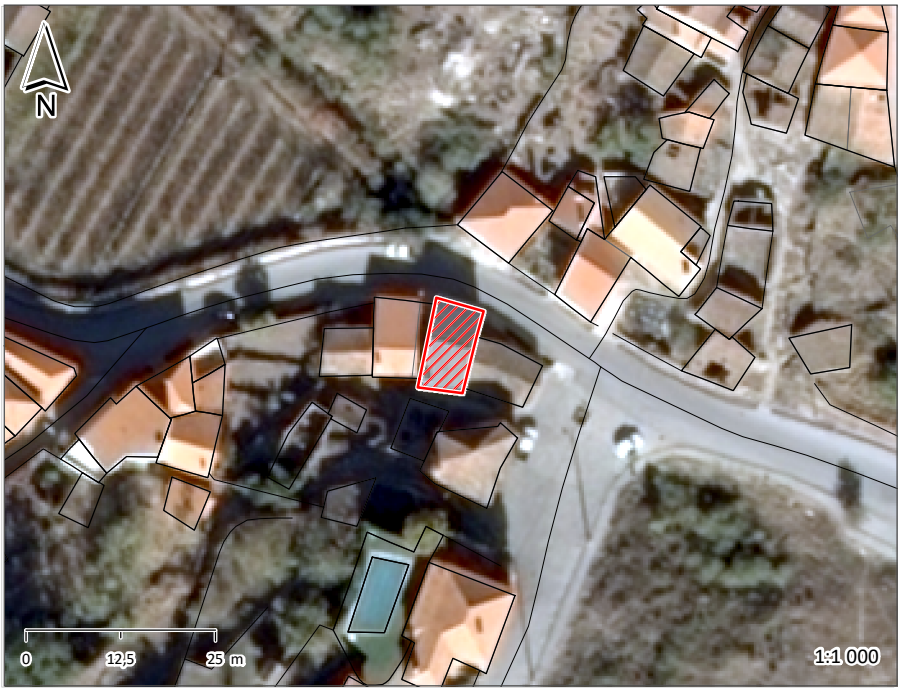





ÉPOCA DE CONSTRUÇÃO	POSTERIOR A 1990	ESTADO DE CONSERVAÇÃO	EXCELENTE
VALOR ARQUITETÓNICO	SEM QUALIDADE	TIPOLOGIA DO EDIFICADO	AGRUPADO
Nº PISOS (acima da cota de soleira)	2 PISOS	Nº PISOS(abaixo da cota de soleira)	0 PISOS

ÁREAS DE IMPLANTAÇÃO (Valor aproximado)	73 m2	ÁREAS DE CONSTRUÇÃO (Valor aproximado)	146 m2

CONSTRUÇÃO		MATERIAL	TIPO	COR
ESTRUTURA		BETÃO ARMADO		
REVESTIMENTO FACHADA		REBOCO	AREADO	BEGE
VÃOS EXTERIORES	PORTAS	ALUMÍNIO	ANODIZADO	NATURAL
	JANELAS	ALUMÍNIO	ANODIZADO	NATURAL
	VARANDAS	FERRO	PINTADO	CINZA
COBERTURA		TELHA DE BETÃO	2 ÁGUAS	CINZA
ALTERAÇÕES				
ELEMENTOS DISSONANTES				

USO DO EDIFICADO	
CAVE	
R/CHÃO	HABITACÃO
1º PISO	HABITACÃO
2º PISO	
RESTANTES	

FORMA DE OCUPAÇÃO	PERMANENTE	REGIME DE PROPRIEDADE	DO PRÓPRIO	ENTIDADE PROPRIETÁRIA	PRIVADA

OBSERVAÇÕES

IDENTIFICAÇÃO DO LOCAL:	AVª PROF. FRANCLIM QUINTAIS SILVA	Nº POLÍCIA:	0	EDIFÍCIO Nº:	50
	TRAVESSA SENHORA DA SAÚDE		0		







ÉPOCA DE CONSTRUÇÃO	1900-1950	ESTADO DE CONSERVAÇÃO	MAU
VALOR ARQUITETÓNICO	SEM QUALIDADE	TIPOLOGIA DO EDIFICADO	AGRUPADO
Nº PISOS (acima da cota de soleira)	1 PISO	Nº PISOS(abaixo da cota de soleira)	1 PISO

ÁREAS DE IMPLANTAÇÃO (Valor aproximado)	60 m2	ÁREAS DE CONSTRUÇÃO (Valor aproximado)	120 m2

CONSTRUÇÃO		MATERIAL	TIPO	COR
ESTRUTURA		GRANITO	ALVENARIA	
REVESTIMENTO FACHADA		GRANITO	FACE À VISTA	NATURAL
VÃOS EXTERIORES	PORTAS	MADEIRA		NATURAL
	JANELAS			
	VARANDAS			
COBERTURA		TELHA	2 ÁGUAS	NATURAL
ALTERAÇÕES				
ELEMENTOS DISSONANTES				

USO DO EDIFICADO					
	CAVE	ARRUMOS/OUTROS			
	R/CHÃO	HABITACÃO			
	1º PISO				
	2º PISO				
	RESTANTES				

FORMA DE OCUPAÇÃO	DEVOLUTO	REGIME DE PROPRIEDADE	DO PRÓPRIO	ENTIDADE PROPRIETÁRIA	PRIVADA

OBSERVAÇÕES

IDENTIFICAÇÃO DO LOCAL:	TRAVESSA SENHORA DA SAÚDE	Nº POLÍCIA:	0 0	EDIFÍCIO Nº:	51

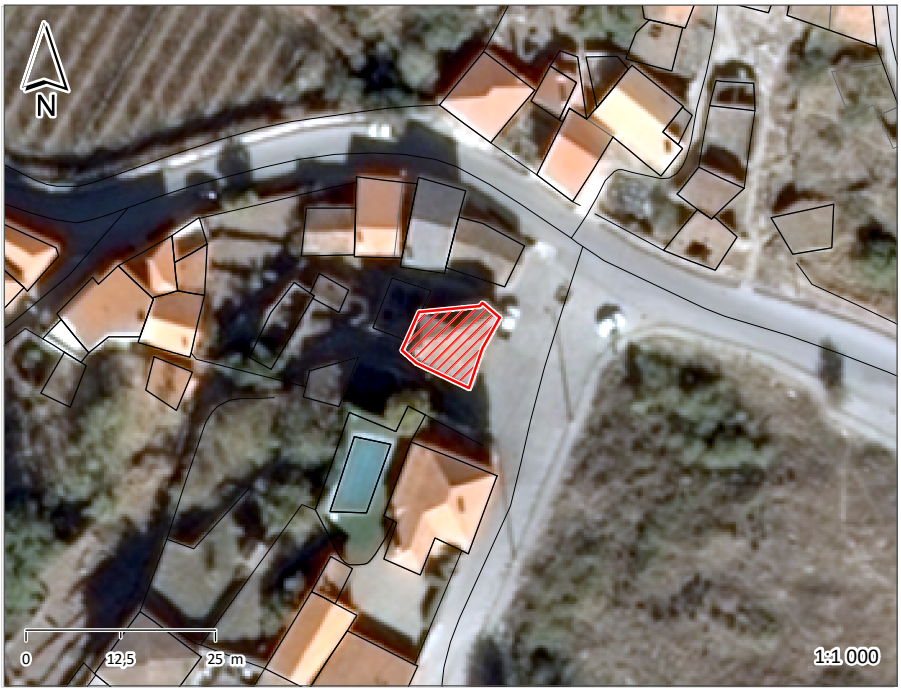





ÉPOCA DE CONSTRUÇÃO	1951-1990	ESTADO DE CONSERVAÇÃO	MÉDIO
VALOR ARQUITETÓNICO	SEM QUALIDADE	TIPOLOGIA DO EDIFICADO	ISOLADO
Nº PISOS (acima da cota de soleira)	2 PISOS	Nº PISOS(abaixo da cota de soleira)	0 PISOS

ÁREAS DE IMPLANTAÇÃO (Valor aproximado)	88 m2	ÁREAS DE CONSTRUÇÃO (Valor aproximado)	176 m2

CONSTRUÇÃO		MATERIAL		TIPO		COR	
ESTRUTURA		GRANITO		ALVENARIA			
REVESTIMENTO FACHADA		REBOCO	GRANITO	AREADO	FACE À VISTA	BRANCO	NATURAL
VÃOS EXTERIORES	PORTAS	MADEIRA		PINTADO		CASTANHO	
	JANELAS	ALUMÍNIO		TERMOLACADO		BRANCO	
	VARANDAS						
COBERTURA		TELHA		4 ÁGUAS		NATURAL	
ALTERAÇÕES							
ELEMENTOS DISSONANTES							

USO DO EDIFICADO					
	CAVE				
	R/CHÃO	HABITACÃO			
	1º PISO	HABITACÃO			
	2º PISO				
	RESTANTES				

FORMA DE OCUPAÇÃO	PERMANENTE	REGIME DE PROPRIEDADE	DO PRÓPRIO	ENTIDADE PROPRIETÁRIA	PRIVADA

OBSERVAÇÕES
REABILITADO RECENTEMENTE

IDENTIFICAÇÃO DO LOCAL:		Nº POLÍCIA:	0 0	EDIFÍCIO Nº:	52

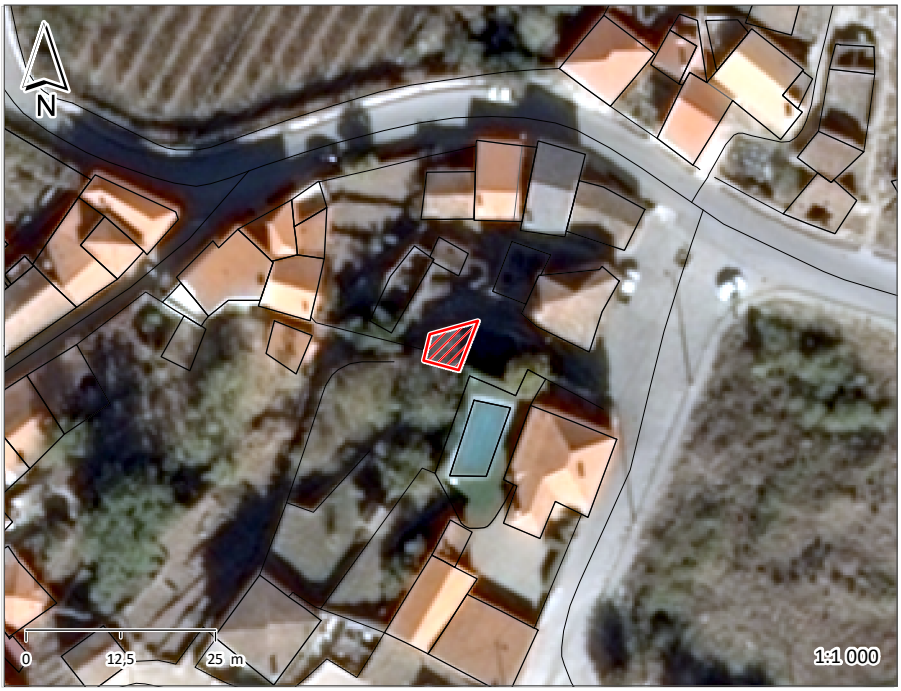





ÉPOCA DE CONSTRUÇÃO	1900-1950	ESTADO DE CONSERVAÇÃO	MAU
VALOR ARQUITETÓNICO	SEM QUALIDADE	TIPOLOGIA DO EDIFICADO	ISOLADO
Nº PISOS (acima da cota de soleira)	1 PISO	Nº PISOS(abaixo da cota de soleira)	0 PISOS

ÁREAS DE IMPLANTAÇÃO (Valor aproximado)	27 m2	ÁREAS DE CONSTRUÇÃO (Valor aproximado)	27 m2

CONSTRUÇÃO		MATERIAL	TIPO	COR
ESTRUTURA		GRANITO	ALVENARIA	
REVESTIMENTO FACHADA		GRANITO	FACE À VISTA	NATURAL
VÃOS EXTERIORES	PORTAS	MADEIRA		NATURAL
	JANELAS			
	VARANDAS			
COBERTURA		TELHA	2 ÁGUAS	NATURAL
ALTERAÇÕES				
ELEMENTOS DISSONANTES				

USO DO EDIFICADO					
	CAVE				
	R/CHÃO	ARRUMOS/OUTROS			
	1º PISO				
	2º PISO				
	RESTANTES				

FORMA DE OCUPAÇÃO	N.A.	REGIME DE PROPRIEDADE	DO PRÓPRIO	ENTIDADE PROPRIETÁRIA	PRIVADA

OBSERVAÇÕES

IDENTIFICAÇÃO DO LOCAL:		Nº POLÍCIA:	0 0	EDIFÍCIO Nº:	53







ÉPOCA DE CONSTRUÇÃO	1900-1950	ESTADO DE CONSERVAÇÃO	EXCELENTE
VALOR ARQUITETÓNICO	SEM QUALIDADE	TIPOLOGIA DO EDIFICADO	ISOLADO
Nº PISOS (acima da cota de soleira)	1 PISO	Nº PISOS(abaixo da cota de soleira)	0 PISOS

ÁREAS DE IMPLANTAÇÃO (Valor aproximado)	25 m2	ÁREAS DE CONSTRUÇÃO (Valor aproximado)	25 m2

CONSTRUÇÃO		MATERIAL	TIPO	COR
ESTRUTURA		GRANITO	ALVENARIA	
REVESTIMENTO FACHADA		GRANITO	FACE À VISTA	NATURAL
VÃOS EXTERIORES	PORTAS	ALUMÍNIO	TERMOLACADO	TERMOLACADO
	JANELAS	ALUMÍNIO	TERMOLACADO	BRANCO
	VARANDAS			
COBERTURA		TELHA	INCLINADA	NATURAL
ALTERAÇÕES				
ELEMENTOS DISSONANTES				

USO DO EDIFICADO					
	CAVE				
	R/CHÃO	ARRUMOS/OUTROS			
	1º PISO				
	2º PISO				
	RESTANTES				

FORMA DE OCUPAÇÃO	N.A.	REGIME DE PROPRIEDADE	DO PRÓPRIO	ENTIDADE PROPRIETÁRIA	PRIVADA

OBSERVAÇÕES

IDENTIFICAÇÃO DO LOCAL:	AVª PROF. FRANCLIM QUINTAIS SILVA	Nº POLÍCIA:	4 0	EDIFÍCIO Nº:	54







ÉPOCA DE CONSTRUÇÃO	1951-1990	ESTADO DE CONSERVAÇÃO	BOM
VALOR ARQUITETÓNICO	SEM QUALIDADE	TIPOLOGIA DO EDIFICADO	ISOLADO
Nº PISOS (acima da cota de soleira)	2 PISOS	Nº PISOS(abaixo da cota de soleira)	0 PISOS

ÁREAS DE IMPLANTAÇÃO (Valor aproximado)	77 m2	ÁREAS DE CONSTRUÇÃO (Valor aproximado)	154 m2

CONSTRUÇÃO		MATERIAL		TIPO		COR	
ESTRUTURA		BETÃO ARMADO					
REVESTIMENTO FACHADA		REBOCO		AREADO		BRANCO	
VÃOS EXTERIORES	PORTAS	MADEIRA	ALUMÍNIO	PINTADO	TERMOLACADO	VERDE	TERMOLACADO
	JANELAS	ALUMÍNIO	MADEIRA	ANODIZADO	PINTADO	NATURAL	BRANCO
	VARANDAS	FERRO		PINTADO		VERDE	
COBERTURA		TELHA		4 ÁGUAS		NATURAL	
ALTERAÇÕES							
ELEMENTOS DISSONANTES							

USO DO EDIFICADO					
	CAVE				
	R/CHÃO	ARRUMOS/OUTROS	ESTACIONAMENTO		
	1º PISO	HABITACÃO			
	2º PISO				
	RESTANTES				

FORMA DE OCUPAÇÃO	PERMANENTE	REGIME DE PROPRIEDADE	DO PRÓPRIO	ENTIDADE PROPRIETÁRIA	PRIVADA

OBSERVAÇÕES

IDENTIFICAÇÃO DO LOCAL:	TRAVESSA DA TERRA QUENTE	Nº POLÍCIA:	0	EDIFÍCIO Nº:	55
	AVª PROF. FRANCLIM QUINTAIS SILVA		0		







ÉPOCA DE CONSTRUÇÃO	POSTERIOR A 1990	ESTADO DE CONSERVAÇÃO	EXCELENTE
VALOR ARQUITETÓNICO	SEM QUALIDADE	TIPOLOGIA DO EDIFICADO	AGRUPADO
Nº PISOS (acima da cota de soleira)	3 PISOS	Nº PISOS(abaixo da cota de soleira)	0 PISOS

ÁREAS DE IMPLANTAÇÃO (Valor aproximado)	106 m2	ÁREAS DE CONSTRUÇÃO (Valor aproximado)	318 m2

CONSTRUÇÃO		MATERIAL	TIPO		COR	
ESTRUTURA		BETÃO ARMADO				
REVESTIMENTO FACHADA		REBOCO	AREADO	CARAPINHA	BEGE	
VÃOS EXTERIORES	PORTAS	FERRO	CHAPA		VERDE	
	JANELAS	ALUMÍNIO	ANODIZADO	TERMOLACADO	NATURAL	VERDE
	VARANDAS	FERRO	PINTADO		VERDE	
COBERTURA		TELHA	2 ÁGUAS		NATURAL	
ALTERAÇÕES						
ELEMENTOS DISSONANTES						

USO DO EDIFICADO					
	CAVE				
	R/CHÃO	HABITACÃO			
	1º PISO	HABITACÃO			
	2º PISO				
	RESTANTES				

FORMA DE OCUPAÇÃO	PERMANENTE	REGIME DE PROPRIEDADE	DO PRÓPRIO	ENTIDADE PROPRIETÁRIA	PRIVADA

OBSERVAÇÕES

IDENTIFICAÇÃO DO LOCAL:	TRAVESSA DA TERRA QUENTE	Nº POLÍCIA:	1 0	EDIFÍCIO Nº:	56







ÉPOCA DE CONSTRUÇÃO	POSTERIOR A 1990	ESTADO DE CONSERVAÇÃO	EXCELENTE
VALOR ARQUITETÓNICO	SEM QUALIDADE	TIPOLOGIA DO EDIFICADO	AGRUPADO
Nº PISOS (acima da cota de soleira)	2 PISOS	Nº PISOS(abaixo da cota de soleira)	0 PISOS

ÁREAS DE IMPLANTAÇÃO (Valor aproximado)	97 m2	ÁREAS DE CONSTRUÇÃO (Valor aproximado)	194 m2

CONSTRUÇÃO		MATERIAL		TIPO		COR	
ESTRUTURA		BETÃO ARMADO					
REVESTIMENTO FACHADA		REBOCO		AREADO		BEGE	
VÃOS EXTERIORES	PORTAS	FERRO	ALUMÍNIO	PINTADO	TERMOLACADO	VERDE	BRANCO
	JANELAS	ALUMÍNIO		TERMOLACADO		BRANCO	
	VARANDAS	FERRO		PINTADO		PRETO	
COBERTURA		TELHA	TELA ASFÁLTICA	2 ÁGUAS	PLANA	NATURAL	CINZA
ALTERAÇÕES							
ELEMENTOS DISSONANTES							

USO DO EDIFICADO					
	CAVE				
	R/CHÃO	ARRUMOS/OUTROS			
	1º PISO	HABITACÃO			
	2º PISO				
	RESTANTES				

FORMA DE OCUPAÇÃO	PERMANENTE	REGIME DE PROPRIEDADE	DO PRÓPRIO	ENTIDADE PROPRIETÁRIA	PRIVADA

OBSERVAÇÕES

IDENTIFICAÇÃO DO LOCAL:		Nº POLÍCIA:	0 0	EDIFÍCIO Nº:	57







ÉPOCA DE CONSTRUÇÃO	1900-1950	ESTADO DE CONSERVAÇÃO	MAU
VALOR ARQUITETÓNICO	SEM QUALIDADE	TIPOLOGIA DO EDIFICADO	ISOLADO
Nº PISOS (acima da cota de soleira)	1 PISO	Nº PISOS(abaixo da cota de soleira)	0 PISOS

ÁREAS DE IMPLANTAÇÃO (Valor aproximado)	31 m2	ÁREAS DE CONSTRUÇÃO (Valor aproximado)	31 m2

CONSTRUÇÃO		MATERIAL	TIPO	COR
ESTRUTURA		GRANITO	ALVENARIA	
REVESTIMENTO FACHADA		GRANITO	FACE À VISTA	NATURAL
VÃOS EXTERIORES	PORTAS	MADEIRA		
	JANELAS			
	VARANDAS			
COBERTURA		TELHA	INCLINADA	NATURAL
ALTERAÇÕES				
ELEMENTOS DISSONANTES				

USO DO EDIFICADO					
	CAVE				
	R/CHÃO	ARRUMOS/OUTROS			
	1º PISO				
	2º PISO				
	RESTANTES				

FORMA DE OCUPAÇÃO	N.A.	REGIME DE PROPRIEDADE	DO PRÓPRIO	ENTIDADE PROPRIETÁRIA	PRIVADA

OBSERVAÇÕES

IDENTIFICAÇÃO DO LOCAL:	TRAVESSA DA TERRA QUENTE	Nº POLÍCIA:	0 0	EDIFÍCIO Nº:	58







ÉPOCA DE CONSTRUÇÃO	1900-1950	ESTADO DE CONSERVAÇÃO	PÉSSIMO
VALOR ARQUITETÓNICO	SEM QUALIDADE	TIPOLOGIA DO EDIFICADO	ISOLADO
Nº PISOS (acima da cota de soleira)	1 PISO	Nº PISOS(abaixo da cota de soleira)	0 PISOS

ÁREAS DE IMPLANTAÇÃO (Valor aproximado)	19 m2	ÁREAS DE CONSTRUÇÃO (Valor aproximado)	19 m2

CONSTRUÇÃO		MATERIAL	TIPO	COR
ESTRUTURA		GRANITO	ALVENARIA	
REVESTIMENTO FACHADA		GRANITO	FACE À VISTA	NATURAL
VÃOS EXTERIORES	PORTAS	MADEIRA		
	JANELAS			
	VARANDAS			
COBERTURA				
ALTERAÇÕES				
ELEMENTOS DISSONANTES				

USO DO EDIFICADO					
	CAVE				
	R/CHÃO	ARRUMOS/OUTROS			
	1º PISO				
	2º PISO				
	RESTANTES				

FORMA DE OCUPAÇÃO	N.A.	REGIME DE PROPRIEDADE	DO PRÓPRIO	ENTIDADE PROPRIETÁRIA	PRIVADA

OBSERVAÇÕES

IDENTIFICAÇÃO DO LOCAL:	TRAVESSA DA TERRA QUENTE	Nº POLÍCIA:	0 0	EDIFÍCIO Nº:	59







ÉPOCA DE CONSTRUÇÃO	1900-1950	ESTADO DE CONSERVAÇÃO	MÉDIO
VALOR ARQUITETÓNICO	SEM QUALIDADE	TIPOLOGIA DO EDIFICADO	ISOLADO
Nº PISOS (acima da cota de soleira)	1 PISO	Nº PISOS(abaixo da cota de soleira)	0 PISOS

ÁREAS DE IMPLANTAÇÃO	(Valor aproximado)	73 m2	ÁREAS DE CONSTRUÇÃO	(Valor aproximado)	73 m2

CONSTRUÇÃO		MATERIAL		TIPO		COR	
ESTRUTURA		GRANITO		ALVENARIA			
REVESTIMENTO FACHADA		GRANITO	TIJOLO	FACE À VISTA	APARENTE	NATURAL	POR PINTAR
VÃOS EXTERIORES	PORTAS	MADEIRA		PINTADO		BRANCO	
	JANELAS						
	VARANDAS						
COBERTURA		TELHA		2 ÁGUAS		NATURAL	
ALTERAÇÕES							
ELEMENTOS DISSONANTES							

USO DO EDIFICADO					
	CAVE				
	R/CHÃO	ARRUMOS/OUTROS			
	1º PISO				
	2º PISO				
	RESTANTES				

FORMA DE OCUPAÇÃO	N.A.	REGIME DE PROPRIEDADE	DO PRÓPRIO	ENTIDADE PROPRIETÁRIA	PRIVADA

OBSERVAÇÕES

IDENTIFICAÇÃO DO LOCAL:	TRAVESSA DA TERRA QUENTE	Nº POLÍCIA:	0 0	EDIFÍCIO Nº:	60







ÉPOCA DE CONSTRUÇÃO	1900-1950	ESTADO DE CONSERVAÇÃO	PÉSSIMO
VALOR ARQUITETÓNICO	SEM QUALIDADE	TIPOLOGIA DO EDIFICADO	ISOLADO
Nº PISOS (acima da cota de soleira)	1 PISO	Nº PISOS(abaixo da cota de soleira)	0 PISOS

ÁREAS DE IMPLANTAÇÃO (Valor aproximado)	43 m2	ÁREAS DE CONSTRUÇÃO (Valor aproximado)	43 m2

CONSTRUÇÃO		MATERIAL	TIPO	COR
ESTRUTURA		GRANITO	ALVENARIA	
REVESTIMENTO FACHADA		GRANITO	FACE À VISTA	NATURAL
VÃOS EXTERIORES	PORTAS	MADEIRA		
	JANELAS			
	VARANDAS			
COBERTURA				
ALTERAÇÕES				
ELEMENTOS DISSONANTES				

USO DO EDIFICADO					
	CAVE				
	R/CHÃO	ARRUMOS/OUTROS			
	1º PISO				
	2º PISO				
	RESTANTES				

FORMA DE OCUPAÇÃO	N.A.	REGIME DE PROPRIEDADE	DO PRÓPRIO	ENTIDADE PROPRIETÁRIA	PRIVADA

OBSERVAÇÕES

IDENTIFICAÇÃO DO LOCAL:	TRAVESSA DA TERRA QUENTE	Nº POLÍCIA:	0 0	EDIFÍCIO Nº:	61







ÉPOCA DE CONSTRUÇÃO	1900-1950	ESTADO DE CONSERVAÇÃO	MÉDIO
VALOR ARQUITETÓNICO	SEM QUALIDADE	TIPOLOGIA DO EDIFICADO	AGRUPADO
Nº PISOS (acima da cota de soleira)	1 PISO	Nº PISOS(abaixo da cota de soleira)	0 PISOS

ÁREAS DE IMPLANTAÇÃO	(Valor aproximado)	40 m2	ÁREAS DE CONSTRUÇÃO	(Valor aproximado)	40 m2

CONSTRUÇÃO		MATERIAL	TIPO	COR
ESTRUTURA		GRANITO	ALVENARIA	
REVESTIMENTO FACHADA		GRANITO	FACE À VISTA	NATURAL
VÃOS EXTERIORES	PORTAS	FERRO	CHAPA	CASTANHO
	JANELAS	ALUMÍNIO	PINTADO	CASTANHO
	VARANDAS			
COBERTURA		TELHA	INCLINADA	NATURAL
ALTERAÇÕES				
ELEMENTOS DISSONANTES				

USO DO EDIFICADO					
	CAVE				
	R/CHÃO	ARRUMOS/OUTROS			
	1º PISO				
	2º PISO				
	RESTANTES				

FORMA DE OCUPAÇÃO	N.A.	REGIME DE PROPRIEDADE	DO PRÓPRIO	ENTIDADE PROPRIETÁRIA	PRIVADA

OBSERVAÇÕES

IDENTIFICAÇÃO DO LOCAL:	TRAVESSA DA TERRA QUENTE	Nº POLÍCIA:	11 0	EDIFÍCIO Nº:	62







ÉPOCA DE CONSTRUÇÃO	1951-1990	ESTADO DE CONSERVAÇÃO	BOM
VALOR ARQUITETÓNICO	SEM QUALIDADE	TIPOLOGIA DO EDIFICADO	AGRUPADO
Nº PISOS (acima da cota de soleira)	2 PISOS	Nº PISOS(abaixo da cota de soleira)	0 PISOS

ÁREAS DE IMPLANTAÇÃO	(Valor aproximado)	57 m2	ÁREAS DE CONSTRUÇÃO	(Valor aproximado)	114 m2

CONSTRUÇÃO		MATERIAL		TIPO		COR	
ESTRUTURA		GRANITO	BETÃO ARMADO	ALVENARIA			
REVESTIMENTO FACHADA		REBOCO	REBOCO	AREADO	AREADO	BRANCO	POR PINTAR
VÃOS EXTERIORES	PORTAS	FERRO	ALUMÍNIO	PINTADO	ANODIZADO	NATURAL	
	JANELAS	ALUMÍNIO		ANODIZADO	TERMOLACADO	NATURAL	VERDE
	VARANDAS						
COBERTURA		TELHA		2 ÁGUAS		NATURAL	
ALTERAÇÕES							
ELEMENTOS DISSONANTES							

USO DO EDIFICADO					
	CAVE				
	R/CHÃO	ARRUMOS/OUTROS			
	1º PISO	HABITACÃO			
	2º PISO				
	RESTANTES				

FORMA DE OCUPAÇÃO	DEVOLUTO	REGIME DE PROPRIEDADE	DO PRÓPRIO	ENTIDADE PROPRIETÁRIA	PRIVADA

OBSERVAÇÕES

IDENTIFICAÇÃO DO LOCAL:	TRAVESSA DA TERRA QUENTE	Nº POLÍCIA:	0 0	EDIFÍCIO Nº:	63

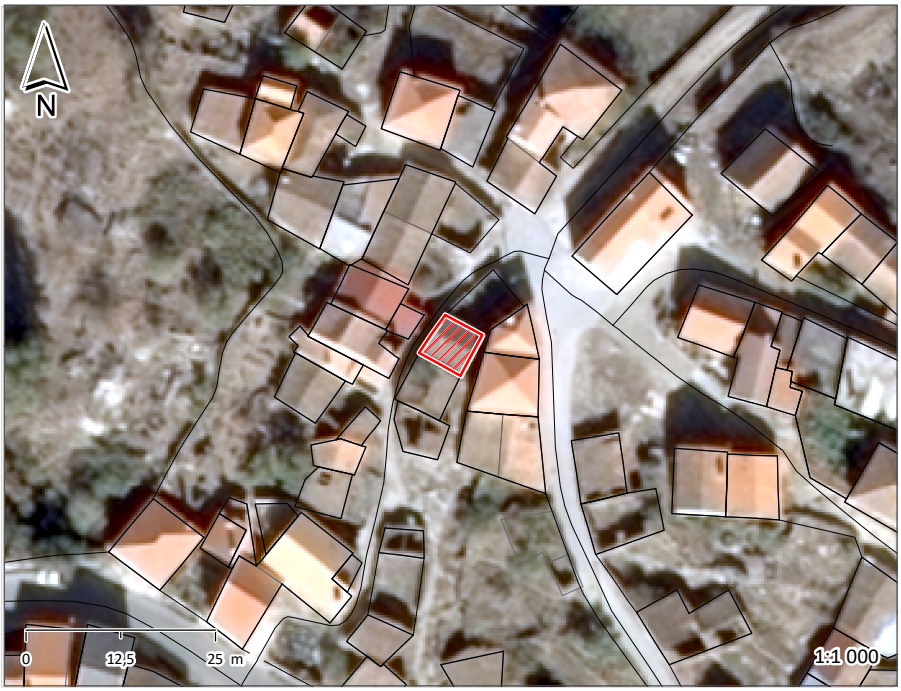





ÉPOCA DE CONSTRUÇÃO	1900-1950	ESTADO DE CONSERVAÇÃO	MAU
VALOR ARQUITETÓNICO	SEM QUALIDADE	TIPOLOGIA DO EDIFICADO	AGRUPADO
Nº PISOS (acima da cota de soleira)	1 PISO	Nº PISOS(abaixo da cota de soleira)	0 PISOS

ÁREAS DE IMPLANTAÇÃO (Valor aproximado)	36 m2	ÁREAS DE CONSTRUÇÃO (Valor aproximado)	36 m2

CONSTRUÇÃO		MATERIAL	TIPO	COR
ESTRUTURA		GRANITO	ALVENARIA	
REVESTIMENTO FACHADA		GRANITO	FACE À VISTA	NATURAL
VÃOS EXTERIORES	PORTAS	MADEIRA		NATURAL
	JANELAS			
	VARANDAS			
COBERTURA		TELHA	2 ÁGUAS	NATURAL
ALTERAÇÕES				
ELEMENTOS DISSONANTES				

USO DO EDIFICADO					
	CAVE				
	R/CHÃO	HABITACÃO			
	1º PISO				
	2º PISO				
	RESTANTES				

FORMA DE OCUPAÇÃO	DEVOLUTO	REGIME DE PROPRIEDADE	DO PRÓPRIO	ENTIDADE PROPRIETÁRIA	PRIVADA

OBSERVAÇÕES

IDENTIFICAÇÃO DO LOCAL:		Nº POLÍCIA:	0 0	EDIFÍCIO Nº:	64







ÉPOCA DE CONSTRUÇÃO	1900-1950	ESTADO DE CONSERVAÇÃO	MAU
VALOR ARQUITETÓNICO	SEM QUALIDADE	TIPOLOGIA DO EDIFICADO	AGRUPADO
Nº PISOS (acima da cota de soleira)	1 PISO	Nº PISOS(abaixo da cota de soleira)	0 PISOS

ÁREAS DE IMPLANTAÇÃO	(Valor aproximado)	48 m2	ÁREAS DE CONSTRUÇÃO	(Valor aproximado)	48 m2

CONSTRUÇÃO		MATERIAL	TIPO	COR
ESTRUTURA		GRANITO	ALVENARIA	
REVESTIMENTO FACHADA		GRANITO	FACE À VISTA	NATURAL
VÃOS EXTERIORES	PORTAS	MADEIRA		NATURAL
	JANELAS			
	VARANDAS			
COBERTURA		TELHA	2 ÁGUAS	NATURAL
ALTERAÇÕES				
ELEMENTOS DISSONANTES				

USO DO EDIFICADO					
	CAVE				
	R/CHÃO	ARRUMOS/OUTROS			
	1º PISO				
	2º PISO				
	RESTANTES				

FORMA DE OCUPAÇÃO	N.A.	REGIME DE PROPRIEDADE	DO PRÓPRIO	ENTIDADE PROPRIETÁRIA	PRIVADA

OBSERVAÇÕES

IDENTIFICAÇÃO DO LOCAL:		Nº POLÍCIA:	12 0	EDIFÍCIO Nº:	65







ÉPOCA DE CONSTRUÇÃO	POSTERIOR A 1990	ESTADO DE CONSERVAÇÃO	BOM
VALOR ARQUITETÓNICO	SEM QUALIDADE	TIPOLOGIA DO EDIFICADO	AGRUPADO
Nº PISOS (acima da cota de soleira)	2 PISOS	Nº PISOS(abaixo da cota de soleira)	0 PISOS

ÁREAS DE IMPLANTAÇÃO (Valor aproximado)	113 m2	ÁREAS DE CONSTRUÇÃO (Valor aproximado)	226 m2

CONSTRUÇÃO		MATERIAL	TIPO	COR
ESTRUTURA		BETÃO ARMADO		
REVESTIMENTO FACHADA		REBOCO	AREADO	BEGE
VÃOS EXTERIORES	PORTAS	FERRO	CHAPA	VERDE
	JANELAS	ALUMÍNIO	TERMOLACADO	VERDE
	VARANDAS			
COBERTURA		TELHA	4 ÁGUAS	NATURAL
ALTERAÇÕES				
ELEMENTOS DISSONANTES				

USO DO EDIFICADO					
	CAVE				
	R/CHÃO	ARRUMOS/OUTROS			
	1º PISO	HABITACÃO			
	2º PISO				
	RESTANTES				

FORMA DE OCUPAÇÃO	PERMANENTE	REGIME DE PROPRIEDADE	DO PRÓPRIO	ENTIDADE PROPRIETÁRIA	PRIVADA

OBSERVAÇÕES

IDENTIFICAÇÃO DO LOCAL:		Nº POLÍCIA:	12 0	EDIFÍCIO Nº:	66







ÉPOCA DE CONSTRUÇÃO	1900-1950	ESTADO DE CONSERVAÇÃO	BOM
VALOR ARQUITETÓNICO	SEM QUALIDADE	TIPOLOGIA DO EDIFICADO	AGRUPADO
Nº PISOS (acima da cota de soleira)	2 PISOS	Nº PISOS(abaixo da cota de soleira)	0 PISOS

ÁREAS DE IMPLANTAÇÃO (Valor aproximado)	68 m2	ÁREAS DE CONSTRUÇÃO (Valor aproximado)	136 m2

CONSTRUÇÃO		MATERIAL		TIPO	COR
ESTRUTURA		GRANITO	BETÃO ARMADO	ALVENARIA	
REVESTIMENTO FACHADA		REBOCO		AREADO	BRANCO
VÃOS EXTERIORES	PORTAS	ALUMÍNIO		TERMOLACADO	BRANCO
	JANELAS	ALUMÍNIO		TERMOLACADO	BRANCO
	VARANDAS				
COBERTURA		TELHA		4 ÁGUAS	NATURAL
ALTERAÇÕES					
ELEMENTOS DISSONANTES					

USO DO EDIFICADO					
	CAVE				
	R/CHÃO	ARRUMOS/OUTROS			
	1º PISO	HABITACÃO			
	2º PISO				
	RESTANTES				

FORMA DE OCUPAÇÃO	PERMANENTE	REGIME DE PROPRIEDADE	DO PRÓPRIO	ENTIDADE PROPRIETÁRIA	PRIVADA

OBSERVAÇÕES

IDENTIFICAÇÃO DO LOCAL:	TRAVESSA DA TERRA QUENTE	Nº POLÍCIA:	0 0	EDIFÍCIO Nº:	67







ÉPOCA DE CONSTRUÇÃO	1900-1950	ESTADO DE CONSERVAÇÃO	MAU
VALOR ARQUITETÓNICO	SEM QUALIDADE	TIPOLOGIA DO EDIFICADO	AGRUPADO
Nº PISOS (acima da cota de soleira)	1 PISO	Nº PISOS(abaixo da cota de soleira)	0 PISOS

ÁREAS DE IMPLANTAÇÃO (Valor aproximado)	50 m2	ÁREAS DE CONSTRUÇÃO (Valor aproximado)	50 m2

CONSTRUÇÃO		MATERIAL	TIPO	COR
ESTRUTURA		GRANITO	ALVENARIA	
REVESTIMENTO FACHADA		GRANITO	FACE À VISTA	NATURAL
VÃOS EXTERIORES	PORTAS	MADEIRA		NATURAL
	JANELAS			
	VARANDAS			
COBERTURA		TELHA	2 ÁGUAS	NATURAL
ALTERAÇÕES				
ELEMENTOS DISSONANTES				

USO DO EDIFICADO					
	CAVE				
	R/CHÃO	ARRUMOS/OUTROS			
	1º PISO				
	2º PISO				
	RESTANTES				

FORMA DE OCUPAÇÃO	N.A.	REGIME DE PROPRIEDADE	DO PRÓPRIO	ENTIDADE PROPRIETÁRIA	PRIVADA

OBSERVAÇÕES

IDENTIFICAÇÃO DO LOCAL:		Nº POLÍCIA:	19 0	EDIFÍCIO Nº:	68







ÉPOCA DE CONSTRUÇÃO	1900-1950	ESTADO DE CONSERVAÇÃO	MÉDIO
VALOR ARQUITETÓNICO	SEM QUALIDADE	TIPOLOGIA DO EDIFICADO	AGRUPADO
Nº PISOS (acima da cota de soleira)	1 PISO	Nº PISOS(abaixo da cota de soleira)	0 PISOS

ÁREAS DE IMPLANTAÇÃO (Valor aproximado)	66 m2	ÁREAS DE CONSTRUÇÃO (Valor aproximado)	66 m2

CONSTRUÇÃO		MATERIAL		TIPO		COR	
ESTRUTURA		GRANITO		ALVENARIA			
REVESTIMENTO FACHADA		GRANITO	REBOCO	FACE À VISTA	AREADO	NATURAL	BRANCO
VÃOS EXTERIORES	PORTAS	FERRO		CHAPA		VERMELHO	
	JANELAS						
	VARANDAS						
COBERTURA		TELHA		2 ÁGUAS		NATURAL	
ALTERAÇÕES							
ELEMENTOS DISSONANTES							

USO DO EDIFICADO					
	CAVE				
	R/CHÃO	HABITACÃO			
	1º PISO				
	2º PISO				
	RESTANTES				

FORMA DE OCUPAÇÃO	PERMANENTE	REGIME DE PROPRIEDADE	DO PRÓPRIO	ENTIDADE PROPRIETÁRIA	PRIVADA

OBSERVAÇÕES

IDENTIFICAÇÃO DO LOCAL:		Nº POLÍCIA:	0 0	EDIFÍCIO Nº:	69







ÉPOCA DE CONSTRUÇÃO	1900-1950	ESTADO DE CONSERVAÇÃO	MÉDIO
VALOR ARQUITETÓNICO	SEM QUALIDADE	TIPOLOGIA DO EDIFICADO	AGRUPADO
Nº PISOS (acima da cota de soleira)	2 PISOS	Nº PISOS(abaixo da cota de soleira)	0 PISOS

ÁREAS DE IMPLANTAÇÃO (Valor aproximado)	51 m2	ÁREAS DE CONSTRUÇÃO (Valor aproximado)	102 m2

CONSTRUÇÃO		MATERIAL		TIPO	COR	
ESTRUTURA		GRANITO		ALVENARIA		
REVESTIMENTO FACHADA		GRANITO		FACE À VISTA	NATURAL	
VÃOS EXTERIORES	PORTAS	MADEIRA			NATURAL	
	JANELAS	ALUMÍNIO	MADEIRA		CASTANHO	NATURAL
	VARANDAS	ALVENARIA			NATURAL	
COBERTURA		TELHA		2 ÁGUAS	NATURAL	
ALTERAÇÕES						
ELEMENTOS DISSONANTES						

USO DO EDIFICADO					
	CAVE				
	R/CHÃO	ARRUMOS/OUTROS			
	1º PISO	HABITACÃO			
	2º PISO				
	RESTANTES				

FORMA DE OCUPAÇÃO	DEVOLUTO	REGIME DE PROPRIEDADE	DO PRÓPRIO	ENTIDADE PROPRIETÁRIA	PRIVADA

OBSERVAÇÕES

IDENTIFICAÇÃO DO LOCAL:		Nº POLÍCIA:	21 0	EDIFÍCIO Nº:	70







ÉPOCA DE CONSTRUÇÃO	1951-1990	ESTADO DE CONSERVAÇÃO	MÉDIO
VALOR ARQUITETÓNICO	SEM QUALIDADE	TIPOLOGIA DO EDIFICADO	AGRUPADO
Nº PISOS (acima da cota de soleira)	2 PISOS	Nº PISOS(abaixo da cota de soleira)	0 PISOS

ÁREAS DE IMPLANTAÇÃO (Valor aproximado)	66 m2	ÁREAS DE CONSTRUÇÃO (Valor aproximado)	132 m2

CONSTRUÇÃO		MATERIAL		TIPO		COR	
ESTRUTURA		BETÃO ARMADO	GRANITO	ALVENARIA			
REVESTIMENTO FACHADA		REBOCO	TIJOLO	AREADO	BLOCO	BRANCO	POR PINTAR
VÃOS EXTERIORES	PORTAS	FERRO	ALUMÍNIO	PINTADO	TERMOLACADO	VERDE	BRANCO
	JANELAS	ALUMÍNIO		TERMOLACADO		BRANCO	
	VARANDAS						
COBERTURA		TELHA		2 ÁGUAS		NATURAL	
ALTERAÇÕES							
ELEMENTOS DISSONANTES							

USO DO EDIFICADO					
	CAVE				
	R/CHÃO	ARRUMOS/OUTROS			
	1º PISO	HABITACÃO			
	2º PISO				
	RESTANTES				

FORMA DE OCUPAÇÃO	PERMANENTE	REGIME DE PROPRIEDADE	DO PRÓPRIO	ENTIDADE PROPRIETÁRIA	PRIVADA

OBSERVAÇÕES

IDENTIFICAÇÃO DO LOCAL:		Nº POLÍCIA:	0 0	EDIFÍCIO Nº:	71







ÉPOCA DE CONSTRUÇÃO	1900-1950	ESTADO DE CONSERVAÇÃO	PÉSSIMO
VALOR ARQUITETÓNICO	SEM QUALIDADE	TIPOLOGIA DO EDIFICADO	ISOLADO
Nº PISOS (acima da cota de soleira)	1 PISO	Nº PISOS(abaixo da cota de soleira)	0 PISOS

ÁREAS DE IMPLANTAÇÃO (Valor aproximado)	31 m2	ÁREAS DE CONSTRUÇÃO (Valor aproximado)	31 m2

CONSTRUÇÃO		MATERIAL	TIPO	COR
ESTRUTURA		GRANITO	ALVENARIA	
REVESTIMENTO FACHADA		GRANITO	FACE À VISTA	NATURAL
VÃOS EXTERIORES	PORTAS	MADEIRA FERRO		
	JANELAS			
	VARANDAS			
COBERTURA		TELHA	2 ÁGUAS	NATURAL
ALTERAÇÕES				
ELEMENTOS DISSONANTES				

USO DO EDIFICADO					
	CAVE				
	R/CHÃO	HABITACÃO			
	1º PISO				
	2º PISO				
	RESTANTES				

FORMA DE OCUPAÇÃO	DEVOLUTO	REGIME DE PROPRIEDADE	DO PRÓPRIO	ENTIDADE PROPRIETÁRIA	PRIVADA

OBSERVAÇÕES
RUÍNA

IDENTIFICAÇÃO DO LOCAL:		Nº POLÍCIA:	0 0	EDIFÍCIO Nº:	72







ÉPOCA DE CONSTRUÇÃO	1900-1950	ESTADO DE CONSERVAÇÃO	PÉSSIMO
VALOR ARQUITETÓNICO	SEM QUALIDADE	TIPOLOGIA DO EDIFICADO	ISOLADO
Nº PISOS (acima da cota de soleira)	1 PISO	Nº PISOS(abaixo da cota de soleira)	0 PISOS

ÁREAS DE IMPLANTAÇÃO (Valor aproximado)	26 m2	ÁREAS DE CONSTRUÇÃO (Valor aproximado)	26 m2

CONSTRUÇÃO		MATERIAL	TIPO	COR
ESTRUTURA		GRANITO	ALVENARIA	
REVESTIMENTO FACHADA		GRANITO	FACE À VISTA	NATURAL
VÃOS EXTERIORES	PORTAS			
	JANELAS			
	VARANDAS			
COBERTURA		TELHA	2 ÁGUAS	NATURAL
ALTERAÇÕES				
ELEMENTOS DISSONANTES				

USO DO EDIFICADO					
	CAVE				
	R/CHÃO	HABITACÃO			
	1º PISO				
	2º PISO				
	RESTANTES				

FORMA DE OCUPAÇÃO	DEVOLUTO	REGIME DE PROPRIEDADE	DO PRÓPRIO	ENTIDADE PROPRIETÁRIA	PRIVADA

OBSERVAÇÕES
RUÍNA

IDENTIFICAÇÃO DO LOCAL:		Nº POLÍCIA:	0 0	EDIFÍCIO Nº:	73







ÉPOCA DE CONSTRUÇÃO	1900-1950	ESTADO DE CONSERVAÇÃO	PÉSSIMO
VALOR ARQUITETÓNICO	SEM QUALIDADE	TIPOLOGIA DO EDIFICADO	ISOLADO
Nº PISOS (acima da cota de soleira)	1 PISO	Nº PISOS(abaixo da cota de soleira)	0 PISOS

ÁREAS DE IMPLANTAÇÃO (Valor aproximado)	29 m2	ÁREAS DE CONSTRUÇÃO (Valor aproximado)	29 m2

CONSTRUÇÃO		MATERIAL	TIPO	COR
ESTRUTURA		GRANITO	ALVENARIA	
REVESTIMENTO FACHADA		GRANITO	FACE À VISTA	NATURAL
VÃOS EXTERIORES	PORTAS	MADEIRA		NATURAL
	JANELAS			
	VARANDAS			
COBERTURA		TELHA	2 ÁGUAS	NATURAL
ALTERAÇÕES				
ELEMENTOS DISSONANTES				

USO DO EDIFICADO					
	CAVE				
	R/CHÃO	HABITACÃO			
	1º PISO				
	2º PISO				
	RESTANTES				

FORMA DE OCUPAÇÃO	DEVOLUTO	REGIME DE PROPRIEDADE	DO PRÓPRIO	ENTIDADE PROPRIETÁRIA	PRIVADA

OBSERVAÇÕES
RUÍNA

IDENTIFICAÇÃO DO LOCAL:	RUA DO VALE	Nº POLÍCIA:	7 0	EDIFÍCIO Nº:	74







ÉPOCA DE CONSTRUÇÃO	POSTERIOR A 1990	ESTADO DE CONSERVAÇÃO	EXCELENTE
VALOR ARQUITETÓNICO	SEM QUALIDADE	TIPOLOGIA DO EDIFICADO	ISOLADO
Nº PISOS (acima da cota de soleira)	2 PISOS	Nº PISOS(abaixo da cota de soleira)	0 PISOS

ÁREAS DE IMPLANTAÇÃO (Valor aproximado)	119 m2	ÁREAS DE CONSTRUÇÃO (Valor aproximado)	238 m2

CONSTRUÇÃO		MATERIAL		TIPO		COR	
ESTRUTURA		GRANITO	BETÃO ARMADO	ALVENARIA			
REVESTIMENTO FACHADA		GRANITO	REBOCO	FACE À VISTA	AREADO	NATURAL	AMARELO
VÃOS EXTERIORES	PORTAS	FERRO	ALUMÍNIO	CHAPA	TERMOLACADO	VERDE	BRANCO
	JANELAS	ALUMÍNIO		TERMOLACADO		BRANCO	
	VARANDAS	ALVENARIA				NATURAL	
COBERTURA		TELHA		2 ÁGUAS		NATURAL	
ALTERAÇÕES							
ELEMENTOS DISSONANTES							

USO DO EDIFICADO					
	CAVE				
	R/CHÃO	ARRUMOS/OUTROS			
	1º PISO	HABITACÃO			
	2º PISO				
	RESTANTES				

FORMA DE OCUPAÇÃO	PERMANENTE	REGIME DE PROPRIEDADE	DO PRÓPRIO	ENTIDADE PROPRIETÁRIA	PRIVADA

OBSERVAÇÕES

IDENTIFICAÇÃO DO LOCAL:	RUA DO VALE	Nº POLÍCIA:	0 0	EDIFÍCIO Nº:	75







ÉPOCA DE CONSTRUÇÃO	POSTERIOR A 1990	ESTADO DE CONSERVAÇÃO	MÉDIO
VALOR ARQUITETÓNICO	SEM QUALIDADE	TIPOLOGIA DO EDIFICADO	ISOLADO
Nº PISOS (acima da cota de soleira)	1 PISO	Nº PISOS(abaixo da cota de soleira)	0 PISOS

ÁREAS DE IMPLANTAÇÃO (Valor aproximado)	74 m2	ÁREAS DE CONSTRUÇÃO (Valor aproximado)	74 m2

CONSTRUÇÃO		MATERIAL	TIPO	COR
ESTRUTURA		CIMENTO	ALVENARIA	
REVESTIMENTO FACHADA		REBOCO		POR PINTAR
VÃOS EXTERIORES	PORTAS	FERRO	CHAPA	PRETO
	JANELAS			
	VARANDAS			
COBERTURA		TELHA	2 ÁGUAS	NATURAL
ALTERAÇÕES				
ELEMENTOS DISSONANTES				

USO DO EDIFICADO					
	CAVE				
	R/CHÃO	ARRUMOS/OUTROS			
	1º PISO				
	2º PISO				
	RESTANTES				

FORMA DE OCUPAÇÃO	N.A.	REGIME DE PROPRIEDADE	DO PRÓPRIO	ENTIDADE PROPRIETÁRIA	PRIVADA

OBSERVAÇÕES

IDENTIFICAÇÃO DO LOCAL:	RUA DO VALE	Nº POLÍCIA:	0 0	EDIFÍCIO Nº:	76







ÉPOCA DE CONSTRUÇÃO	1951-1990	ESTADO DE CONSERVAÇÃO	BOM
VALOR ARQUITETÓNICO	SEM QUALIDADE	TIPOLOGIA DO EDIFICADO	ISOLADO
Nº PISOS (acima da cota de soleira)	2 PISOS	Nº PISOS(abaixo da cota de soleira)	0 PISOS

ÁREAS DE IMPLANTAÇÃO (Valor aproximado)	167 m2	ÁREAS DE CONSTRUÇÃO (Valor aproximado)	334 m2

CONSTRUÇÃO		MATERIAL		TIPO		COR	
ESTRUTURA		BETÃO ARMADO					
REVESTIMENTO FACHADA		BETÃO	REBOCO	AREADO		OCRE	
VÃOS EXTERIORES	PORTAS	FERRO	ALUMÍNIO	CHAPA	TERMOLACADO	VERDE	BRANCO
	JANELAS	ALUMÍNIO		TERMOLACADO		BRANCO	
	VARANDAS	FERRO		PINTADO		VERDE	
COBERTURA		TELHA		2 ÁGUAS		NATURAL	
ALTERAÇÕES							
ELEMENTOS DISSONANTES							

USO DO EDIFICADO					
	CAVE				
	R/CHÃO	ARRUMOS/OUTROS			
	1º PISO	HABITACÃO			
	2º PISO				
	RESTANTES				

FORMA DE OCUPAÇÃO	PERMANENTE	REGIME DE PROPRIEDADE	DO PRÓPRIO	ENTIDADE PROPRIETÁRIA	PRIVADA

OBSERVAÇÕES
REABILITADO RECENTEMENTE

IDENTIFICAÇÃO DO LOCAL:	RUA DO VALE	Nº POLÍCIA:	0 0	EDIFÍCIO Nº:	77







ÉPOCA DE CONSTRUÇÃO	POSTERIOR A 1990	ESTADO DE CONSERVAÇÃO	MÉDIO
VALOR ARQUITETÓNICO	SEM QUALIDADE	TIPOLOGIA DO EDIFICADO	AGRUPADO
Nº PISOS (acima da cota de soleira)	1 PISO	Nº PISOS(abaixo da cota de soleira)	0 PISOS

ÁREAS DE IMPLANTAÇÃO (Valor aproximado)	86 m2	ÁREAS DE CONSTRUÇÃO (Valor aproximado)	86 m2

CONSTRUÇÃO		MATERIAL		TIPO		COR
ESTRUTURA		BETÃO ARMADO				
REVESTIMENTO FACHADA		BETÃO	REBOCO	BLOCO	CARAPINHA	POR PINTAR
VÃOS EXTERIORES	PORTAS	FERRO		CHAPA		VERDE
	JANELAS					
	VARANDAS					
COBERTURA		BETÃO		PLANA		NATURAL
ALTERAÇÕES						
ELEMENTOS DISSONANTES						

USO DO EDIFICADO					
	CAVE				
	R/CHÃO	ARRUMOS/OUTROS			
	1º PISO				
	2º PISO				
	RESTANTES				

FORMA DE OCUPAÇÃO	N.A.	REGIME DE PROPRIEDADE	DO PRÓPRIO	ENTIDADE PROPRIETÁRIA	PRIVADA

OBSERVAÇÕES

IDENTIFICAÇÃO DO LOCAL:	RUA DO VALE	Nº POLÍCIA:	0 0	EDIFÍCIO Nº:	78







ÉPOCA DE CONSTRUÇÃO	POSTERIOR A 1990	ESTADO DE CONSERVAÇÃO	MÉDIO
VALOR ARQUITETÓNICO	SEM QUALIDADE	TIPOLOGIA DO EDIFICADO	AGRUPADO
Nº PISOS (acima da cota de soleira)	1 PISO	Nº PISOS(abaixo da cota de soleira)	0 PISOS

ÁREAS DE IMPLANTAÇÃO (Valor aproximado)	55 m2	ÁREAS DE CONSTRUÇÃO (Valor aproximado)	55 m2

CONSTRUÇÃO		MATERIAL	TIPO	COR
ESTRUTURA		BETÃO ARMADO	ALVENARIA	
REVESTIMENTO FACHADA		TIJOLO	BLOCO	POR PINTAR
VÃOS EXTERIORES	PORTAS	FERRO	CHAPA	VERDE
	JANELAS			
	VARANDAS			
COBERTURA		BETÃO	PLANA	NATURAL
ALTERAÇÕES				
ELEMENTOS DISSONANTES				

USO DO EDIFICADO					
	CAVE				
	R/CHÃO	ARRUMOS/OUTROS			
	1º PISO				
	2º PISO				
	RESTANTES				

FORMA DE OCUPAÇÃO	N.A.	REGIME DE PROPRIEDADE	DO PRÓPRIO	ENTIDADE PROPRIETÁRIA	PRIVADA

OBSERVAÇÕES

IDENTIFICAÇÃO DO LOCAL:		Nº POLÍCIA:	2 0	EDIFÍCIO Nº:	79







ÉPOCA DE CONSTRUÇÃO	POSTERIOR A 1990	ESTADO DE CONSERVAÇÃO	EXCELENTE
VALOR ARQUITETÓNICO	SEM QUALIDADE	TIPOLOGIA DO EDIFICADO	ISOLADO
Nº PISOS (acima da cota de soleira)	2 PISOS	Nº PISOS(abaixo da cota de soleira)	0 PISOS

ÁREAS DE IMPLANTAÇÃO (Valor aproximado)	113 m2	ÁREAS DE CONSTRUÇÃO (Valor aproximado)	226 m2

CONSTRUÇÃO		MATERIAL	TIPO	COR
ESTRUTURA		BETÃO ARMADO		
REVESTIMENTO FACHADA		REBOCO	AREADO	ROSA
VÃOS EXTERIORES	PORTAS	ALUMÍNIO	TERMOLACADO	BRANCO
	JANELAS	ALUMÍNIO	TERMOLACADO	BRANCO
	VARANDAS	FERRO	PINTADO	VERDE
COBERTURA		TELHA	6 ÁGUAS	NATURAL
ALTERAÇÕES				
ELEMENTOS DISSONANTES				

USO DO EDIFICADO					
	CAVE				
	R/CHÃO	HABITACÃO			
	1º PISO	HABITACÃO			
	2º PISO				
	RESTANTES				

FORMA DE OCUPAÇÃO	PERMANENTE	REGIME DE PROPRIEDADE	DO PRÓPRIO	ENTIDADE PROPRIETÁRIA	PRIVADA

OBSERVAÇÕES
REABILITADO RECENTEMENTE

IDENTIFICAÇÃO DO LOCAL:	RUA DO VALE	Nº POLÍCIA:	0 0	EDIFÍCIO Nº:	80







ÉPOCA DE CONSTRUÇÃO	POSTERIOR A 1990	ESTADO DE CONSERVAÇÃO	EXCELENTE
VALOR ARQUITETÓNICO	SEM QUALIDADE	TIPOLOGIA DO EDIFICADO	AGRUPADO
Nº PISOS (acima da cota de soleira)	1 PISO	Nº PISOS(abaixo da cota de soleira)	0 PISOS

ÁREAS DE IMPLANTAÇÃO	(Valor aproximado)	60 m2	ÁREAS DE CONSTRUÇÃO	(Valor aproximado)	60 m2

CONSTRUÇÃO		MATERIAL		TIPO		COR	
ESTRUTURA		BETÃO ARMADO					
REVESTIMENTO FACHADA		REBOCO		AREADO		AMARELO	
VÃOS EXTERIORES	PORTAS	MADEIRA	FERRO	PINTADO	CHAPA	BORDEAUX	VERDE
	JANELAS	MADEIRA		PINTADO		BRANCO	
	VARANDAS	FERRO		PINTADO		OCRE	
COBERTURA		TELHA		2 ÁGUAS		NATURAL	
ALTERAÇÕES							
ELEMENTOS DISSONANTES							

USO DO EDIFICADO					
	CAVE				
	R/CHÃO	HABITACÃO			
	1º PISO				
	2º PISO				
	RESTANTES				

FORMA DE OCUPAÇÃO	PERMANENTE	REGIME DE PROPRIEDADE	DO PRÓPRIO	ENTIDADE PROPRIETÁRIA	PRIVADA

OBSERVAÇÕES

IDENTIFICAÇÃO DO LOCAL:		Nº POLÍCIA:	8 0	EDIFÍCIO Nº:	81

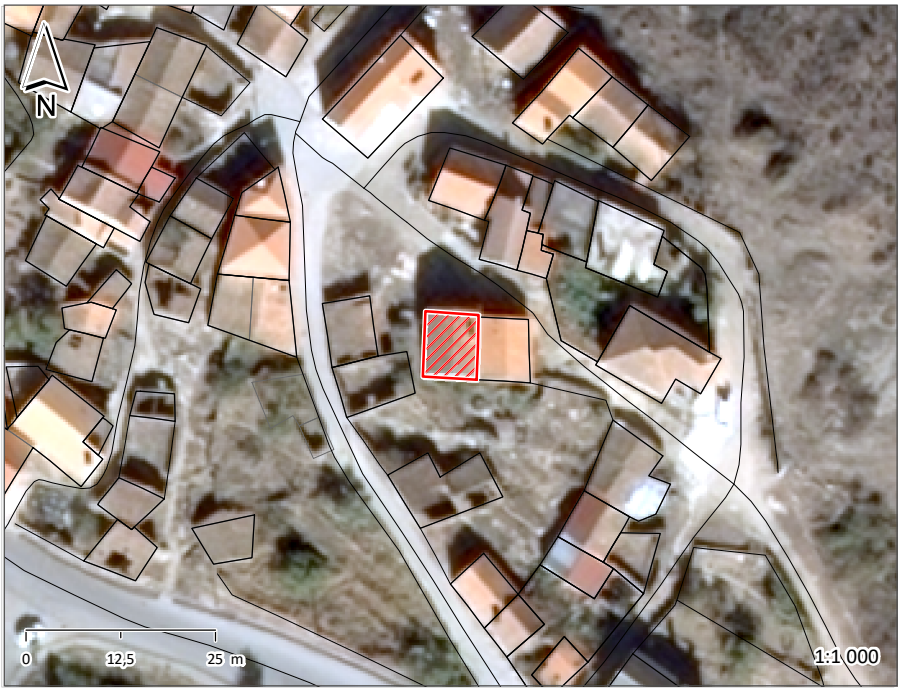





ÉPOCA DE CONSTRUÇÃO	POSTERIOR A 1990	ESTADO DE CONSERVAÇÃO	BOM
VALOR ARQUITETÓNICO	SEM QUALIDADE	TIPOLOGIA DO EDIFICADO	AGRUPADO
Nº PISOS (acima da cota de soleira)	2 PISOS	Nº PISOS(abaixo da cota de soleira)	0 PISOS

ÁREAS DE IMPLANTAÇÃO (Valor aproximado)	61 m2	ÁREAS DE CONSTRUÇÃO (Valor aproximado)	122 m2

CONSTRUÇÃO		MATERIAL		TIPO		COR	
ESTRUTURA		BETÃO ARMADO					
REVESTIMENTO FACHADA		REBOCO	REBOCO	AREADO	AREADO	AMARELO	CINZA
VÃOS EXTERIORES	PORTAS	ALUMÍNIO		TERMOLACADO		CASTANHO	
	JANELAS	ALUMÍNIO		TERMOLACADO		CASTANHO	
	VARANDAS	ALUMÍNIO		TERMOLACADO		CASTANHO	
COBERTURA		TELHA		2 ÁGUAS		NATURAL	
ALTERAÇÕES							
ELEMENTOS DISSONANTES							

USO DO EDIFICADO					
	CAVE				
	R/CHÃO	ARRUMOS/OUTROS	ESTACIONAMENTO		
	1º PISO	HABITACÃO			
	2º PISO				
	RESTANTES				

FORMA DE OCUPAÇÃO	PERMANENTE	REGIME DE PROPRIEDADE	DO PRÓPRIO	ENTIDADE PROPRIETÁRIA	PRIVADA

OBSERVAÇÕES
REABILITADO RECENTEMENTE

IDENTIFICAÇÃO DO LOCAL:	RUA DA TERRA QUENTE	Nº POLÍCIA:	0 0	EDIFÍCIO Nº:	82







ÉPOCA DE CONSTRUÇÃO	1900-1950	ESTADO DE CONSERVAÇÃO	MAU
VALOR ARQUITETÓNICO	SEM QUALIDADE	TIPOLOGIA DO EDIFICADO	ISOLADO
Nº PISOS (acima da cota de soleira)	1 PISO	Nº PISOS(abaixo da cota de soleira)	0 PISOS

ÁREAS DE IMPLANTAÇÃO	(Valor aproximado)	52 m2	ÁREAS DE CONSTRUÇÃO	(Valor aproximado)	52 m2

CONSTRUÇÃO		MATERIAL	TIPO	COR
ESTRUTURA		GRANITO	ALVENARIA	
REVESTIMENTO FACHADA		GRANITO	FACE À VISTA	NATURAL
VÃOS EXTERIORES	PORTAS			
	JANELAS			
	VARANDAS			
COBERTURA		TELHA	INCLINADA	NATURAL
ALTERAÇÕES				
ELEMENTOS DISSONANTES				

USO DO EDIFICADO					
	CAVE				
	R/CHÃO	ARRUMOS/OUTROS			
	1º PISO				
	2º PISO				
	RESTANTES				

FORMA DE OCUPAÇÃO	N.A.	REGIME DE PROPRIEDADE	DO PRÓPRIO	ENTIDADE PROPRIETÁRIA	PRIVADA

OBSERVAÇÕES

IDENTIFICAÇÃO DO LOCAL:	RUA DA TERRA QUENTE	Nº POLÍCIA:	0 0	EDIFÍCIO Nº:	83







ÉPOCA DE CONSTRUÇÃO	1900-1950	ESTADO DE CONSERVAÇÃO	PÉSSIMO
VALOR ARQUITETÓNICO	SEM QUALIDADE	TIPOLOGIA DO EDIFICADO	ISOLADO
Nº PISOS (acima da cota de soleira)	2 PISOS	Nº PISOS(abaixo da cota de soleira)	0 PISOS

ÁREAS DE IMPLANTAÇÃO (Valor aproximado)	87 m2	ÁREAS DE CONSTRUÇÃO (Valor aproximado)	174 m2

CONSTRUÇÃO		MATERIAL	TIPO	COR
ESTRUTURA		GRANITO	ALVENARIA	
REVESTIMENTO FACHADA		GRANITO	FACE À VISTA	NATURAL
VÃOS EXTERIORES	PORTAS	MADEIRA		NATURAL
	JANELAS	FERRO	PINTADO	CASTANHO
	VARANDAS			
COBERTURA		TELHA	2 ÁGUAS	NATURAL
ALTERAÇÕES				
ELEMENTOS DISSONANTES				

USO DO EDIFICADO					
	CAVE				
	R/CHÃO	ARRUMOS/OUTROS			
	1º PISO	HABITACÃO			
	2º PISO				
	RESTANTES				

FORMA DE OCUPAÇÃO	DEVOLUTO	REGIME DE PROPRIEDADE	DO PRÓPRIO	ENTIDADE PROPRIETÁRIA	PRIVADA

OBSERVAÇÕES
RUÍNA

IDENTIFICAÇÃO DO LOCAL:	RUA DA TERRA QUENTE	Nº POLÍCIA:	4 0	EDIFÍCIO Nº:	84







ÉPOCA DE CONSTRUÇÃO	1951-1990	**ESTADO DE CONSERVAÇÃO**	BOM
VALOR ARQUITETÓNICO	SEM QUALIDADE	**TIPOLOGIA DO EDIFICADO**	ISOLADO
Nº PISOS (acima da cota de soleira)	2 PISOS	**Nº PISOS**(abaixo da cota de soleira)	0 PISOS

ÁREAS DE IMPLANTAÇÃO (Valor aproximado)	78 m2	**ÁREAS DE CONSTRUÇÃO** (Valor aproximado)	156 m2

CONSTRUÇÃO		MATERIAL		TIPO		COR	
ESTRUTURA		GRANITO	BETÃO ARMADO	ALVENARIA			
REVESTIMENTO FACHADA		GRANITO	REBOCO	FACE À VISTA	CARAPINHA	NATURAL	POR PINTAR
VÃOS EXTERIORES	**PORTAS**	ALUMÍNIO	FERRO	TERMOLACADO	CHAPA	BRANCO	CINZA
	JANELAS	ALUMÍNIO		TERMOLACADO		BRANCO	
	VARANDAS						
COBERTURA		TELHA		2 ÁGUAS		NATURAL	
ALTERAÇÕES							
ELEMENTOS DISSONANTES							

USO DO EDIFICADO	**CAVE**				
	R/CHÃO	HABITACÃO			
	1º PISO	HABITACÃO			
	2º PISO				
	RESTANTES				

FORMA DE OCUPAÇÃO	PERMANENTE	**REGIME DE PROPRIEDADE**	DO PRÓPRIO	**ENTIDADE PROPRIETÁRIA**	PRIVADA

OBSERVAÇÕES

IDENTIFICAÇÃO DO LOCAL:	RUA DA TERRA QUENTE	Nº POLÍCIA:	0 0	EDIFÍCIO Nº:	85







ÉPOCA DE CONSTRUÇÃO	1900-1950	ESTADO DE CONSERVAÇÃO	MÉDIO
VALOR ARQUITETÓNICO	SEM QUALIDADE	TIPOLOGIA DO EDIFICADO	ISOLADO
Nº PISOS (acima da cota de soleira)	1 PISO	Nº PISOS(abaixo da cota de soleira)	0 PISOS

ÁREAS DE IMPLANTAÇÃO (Valor aproximado)	28 m2	ÁREAS DE CONSTRUÇÃO (Valor aproximado)	28 m2

CONSTRUÇÃO		MATERIAL		TIPO		COR	
ESTRUTURA		GRANITO		ALVENARIA			
REVESTIMENTO FACHADA		GRANITO	REBOCO	FACE À VISTA	CARAPINHA	NATURAL	POR PINTAR
VÃOS EXTERIORES	PORTAS	ALUMÍNIO	AÇO	ANODIZADO	PINTADO	CINZA	
	JANELAS	ALUMÍNIO		ANODIZADO		CINZA	
	VARANDAS						
COBERTURA		TELHA		2 ÁGUAS		NATURAL	
ALTERAÇÕES							
ELEMENTOS DISSONANTES							

USO DO EDIFICADO					
	CAVE				
	R/CHÃO	HABITACÃO			
	1º PISO				
	2º PISO				
	RESTANTES				

FORMA DE OCUPAÇÃO	PERMANENTE	REGIME DE PROPRIEDADE	DO PRÓPRIO	ENTIDADE PROPRIETÁRIA	PRIVADA

OBSERVAÇÕES

IDENTIFICAÇÃO DO LOCAL:		Nº POLÍCIA:	20	EDIFÍCIO Nº:	86





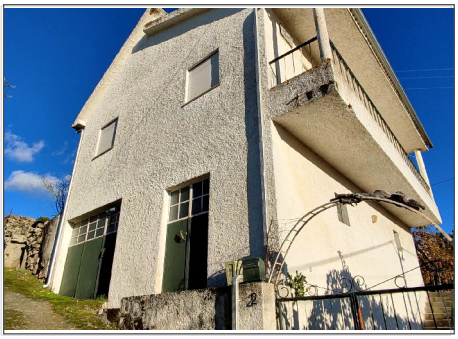

ÉPOCA DE CONSTRUÇÃO	POSTERIOR A 1990	ESTADO DE CONSERVAÇÃO	BOM
VALOR ARQUITETÓNICO	SEM QUALIDADE	TIPOLOGIA DO EDIFICADO	ISOLADO
Nº PISOS (acima da cota de soleira)	2 PISOS	Nº PISOS(abaixo da cota de soleira)	0 PISOS

ÁREAS DE IMPLANTAÇÃO (Valor aproximado)	94 m2	ÁREAS DE CONSTRUÇÃO (Valor aproximado)	188 m2

CONSTRUÇÃO		MATERIAL		TIPO	COR
ESTRUTURA		BETÃO ARMADO			
REVESTIMENTO FACHADA		REBOCO		CARAPINHA	BRANCO
VÃOS EXTERIORES	PORTAS	ALUMÍNIO	AÇO	PINTADO	VERDE
	JANELAS	ALUMÍNIO			
	VARANDAS	FERRO		PINTADO	VERDE
COBERTURA		TELHA DE BETÃO		2 ÁGUAS	PRETO
ALTERAÇÕES					
ELEMENTOS DISSONANTES					

USO DO EDIFICADO					
	CAVE				
	R/CHÃO	ARRUMOS/OUTROS			
	1º PISO	HABITACÃO			
	2º PISO				
	RESTANTES				

FORMA DE OCUPAÇÃO	PERMANENTE	REGIME DE PROPRIEDADE	DO PRÓPRIO	ENTIDADE PROPRIETÁRIA	PRIVADA

OBSERVAÇÕES

IDENTIFICAÇÃO DO LOCAL:		Nº POLÍCIA:	0 0	EDIFÍCIO Nº:	87







ÉPOCA DE CONSTRUÇÃO	1900-1950	ESTADO DE CONSERVAÇÃO	BOM
VALOR ARQUITETÓNICO	SEM QUALIDADE	TIPOLOGIA DO EDIFICADO	AGRUPADO
Nº PISOS (acima da cota de soleira)	1 PISO	Nº PISOS(abaixo da cota de soleira)	0 PISOS

ÁREAS DE IMPLANTAÇÃO (Valor aproximado)	39 m2	ÁREAS DE CONSTRUÇÃO (Valor aproximado)	39 m2

CONSTRUÇÃO		MATERIAL	TIPO	COR
ESTRUTURA		GRANITO	ALVENARIA	
REVESTIMENTO FACHADA		GRANITO	FACE À VISTA	NATURAL
VÃOS EXTERIORES	PORTAS	FERRO	CHAPA	CASTANHO
	JANELAS			
	VARANDAS			
COBERTURA		CHAPA DE AÇO	2 ÁGUAS	VERMELHO
ALTERAÇÕES				
ELEMENTOS DISSONANTES				

USO DO EDIFICADO					
	CAVE				
	R/CHÃO	ARRUMOS/OUTROS			
	1º PISO				
	2º PISO				
	RESTANTES				

FORMA DE OCUPAÇÃO	N.A.	REGIME DE PROPRIEDADE	DO PRÓPRIO	ENTIDADE PROPRIETÁRIA	PRIVADA

OBSERVAÇÕES

IDENTIFICAÇÃO DO LOCAL:		Nº POLÍCIA:	0 0	EDIFÍCIO Nº:	88







ÉPOCA DE CONSTRUÇÃO	1900-1950	ESTADO DE CONSERVAÇÃO	MAU
VALOR ARQUITETÓNICO	SEM QUALIDADE	TIPOLOGIA DO EDIFICADO	AGRUPADO
Nº PISOS (acima da cota de soleira)	1 PISO	Nº PISOS(abaixo da cota de soleira)	0 PISOS

ÁREAS DE IMPLANTAÇÃO (Valor aproximado)	48 m2	ÁREAS DE CONSTRUÇÃO (Valor aproximado)	48 m2

CONSTRUÇÃO		MATERIAL	TIPO	COR
ESTRUTURA		GRANITO	ALVENARIA	
REVESTIMENTO FACHADA		GRANITO	FACE À VISTA	NATURAL
VÃOS EXTERIORES	PORTAS	MADEIRA		NATURAL
	JANELAS			
	VARANDAS			
COBERTURA		TELHA	2 ÁGUAS	NATURAL
ALTERAÇÕES				
ELEMENTOS DISSONANTES				

USO DO EDIFICADO					
	CAVE				
	R/CHÃO	ARRUMOS/OUTROS			
	1º PISO				
	2º PISO				
	RESTANTES				

FORMA DE OCUPAÇÃO	N.A.	REGIME DE PROPRIEDADE	DO PRÓPRIO	ENTIDADE PROPRIETÁRIA	PRIVADA

OBSERVAÇÕES

IDENTIFICAÇÃO DO LOCAL:	RUA DO VALE	Nº POLÍCIA:	0 0	EDIFÍCIO Nº:	89







ÉPOCA DE CONSTRUÇÃO	POSTERIOR A 1990	ESTADO DE CONSERVAÇÃO	EXCELENTE
VALOR ARQUITETÓNICO	SEM QUALIDADE	TIPOLOGIA DO EDIFICADO	ISOLADO
Nº PISOS (acima da cota de soleira)	1 PISO	Nº PISOS(abaixo da cota de soleira)	0 PISOS

ÁREAS DE IMPLANTAÇÃO (Valor aproximado)	79 m2	ÁREAS DE CONSTRUÇÃO (Valor aproximado)	79 m2

CONSTRUÇÃO		MATERIAL		TIPO		COR	
ESTRUTURA		BETÃO ARMADO					
REVESTIMENTO FACHADA		GRANITO	REBOCO	FACE À VISTA	CARAPINHA	NATURAL	BRANCO
VÃOS EXTERIORES	PORTAS	FERRO	ALUMÍNIO	PINTADO		VERDE	
	JANELAS						
	VARANDAS	ALVENARIA				NATURAL	
COBERTURA		TELHA		2 ÁGUAS		NATURAL	
ALTERAÇÕES							
ELEMENTOS DISSONANTES							

USO DO EDIFICADO					
	CAVE				
	R/CHÃO	HABITACÃO			
	1º PISO				
	2º PISO				
	RESTANTES				

FORMA DE OCUPAÇÃO	PERMANENTE	REGIME DE PROPRIEDADE	DO PRÓPRIO	ENTIDADE PROPRIETÁRIA	PRIVADA

OBSERVAÇÕES
GARAGEM NA LATERAL

IDENTIFICAÇÃO DO LOCAL:	AVª PROF. FRANCLIM QUINTAIS SILVA	Nº POLÍCIA:	10 0	EDIFÍCIO Nº:	90







ÉPOCA DE CONSTRUÇÃO	1951-1990	ESTADO DE CONSERVAÇÃO	EXCELENTE
VALOR ARQUITETÓNICO	SEM QUALIDADE	TIPOLOGIA DO EDIFICADO	ISOLADO
Nº PISOS (acima da cota de soleira)	2 PISOS	Nº PISOS(abaixo da cota de soleira)	0 PISOS

ÁREAS DE IMPLANTAÇÃO (Valor aproximado)	75 m2	ÁREAS DE CONSTRUÇÃO (Valor aproximado)	150 m2

CONSTRUÇÃO		MATERIAL	TIPO	COR
ESTRUTURA		GRANITO	ALVENARIA	
REVESTIMENTO FACHADA		GRANITO	FACE À VISTA	NATURAL
VÃOS EXTERIORES	PORTAS	FERRO	CHAPA	VERDE
	JANELAS	ALUMÍNIO	TERMOLACADO	VERDE
	VARANDAS			
COBERTURA		TELHA	2 ÁGUAS	NATURAL
ALTERAÇÕES				
ELEMENTOS DISSONANTES				

USO DO EDIFICADO					
	CAVE				
	R/CHÃO	ARRUMOS/OUTROS			
	1º PISO	HABITACÃO			
	2º PISO				
	RESTANTES				

FORMA DE OCUPAÇÃO	PERMANENTE	REGIME DE PROPRIEDADE	DO PRÓPRIO	ENTIDADE PROPRIETÁRIA	PRIVADA

OBSERVAÇÕES

IDENTIFICAÇÃO DO LOCAL:	RUA JOÃO DE DEUS	Nº POLÍCIA:	2	EDIFÍCIO Nº:	91
	AVª PROF. FRANCLIM QUINTAIS SILVA		0		







ÉPOCA DE CONSTRUÇÃO	1900-1950	ESTADO DE CONSERVAÇÃO	EXCELENTE
VALOR ARQUITETÓNICO	SEM QUALIDADE	TIPOLOGIA DO EDIFICADO	AGRUPADO
Nº PISOS (acima da cota de soleira)	2 PISOS	Nº PISOS(abaixo da cota de soleira)	0 PISOS

ÁREAS DE IMPLANTAÇÃO (Valor aproximado)	63 m2	ÁREAS DE CONSTRUÇÃO (Valor aproximado)	126 m2

CONSTRUÇÃO		MATERIAL	TIPO	COR
ESTRUTURA		GRANITO	ALVENARIA	
REVESTIMENTO FACHADA		GRANITO	FACE À VISTA	NATURAL
VÃOS EXTERIORES	PORTAS	ALUMÍNIO	TERMOLACADO	BRANCO
	JANELAS	ALUMÍNIO	TERMOLACADO	BRANCO
	VARANDAS			
COBERTURA		TELHA	4 ÁGUAS	NATURAL
ALTERAÇÕES				
ELEMENTOS DISSONANTES				

USO DO EDIFICADO					
	CAVE				
	R/CHÃO	HABITACÃO			
	1º PISO	HABITACÃO			
	2º PISO				
	RESTANTES				

FORMA DE OCUPAÇÃO	PERMANENTE	REGIME DE PROPRIEDADE	DO PRÓPRIO	ENTIDADE PROPRIETÁRIA	PRIVADA

OBSERVAÇÕES

IDENTIFICAÇÃO DO LOCAL:	RUA JOÃO DE DEUS	Nº POLÍCIA:	4 0	EDIFÍCIO Nº:	92







ÉPOCA DE CONSTRUÇÃO	1951-1990	ESTADO DE CONSERVAÇÃO	BOM
VALOR ARQUITETÓNICO	SEM QUALIDADE	TIPOLOGIA DO EDIFICADO	AGRUPADO
Nº PISOS (acima da cota de soleira)	2 PISOS	Nº PISOS(abaixo da cota de soleira)	1 PISO

ÁREAS DE IMPLANTAÇÃO (Valor aproximado)	34 m2	ÁREAS DE CONSTRUÇÃO (Valor aproximado)	102 m2

CONSTRUÇÃO		MATERIAL		TIPO	COR
ESTRUTURA		GRANITO		ALVENARIA	
REVESTIMENTO FACHADA		GRANITO		FACE À VISTA	NATURAL
VÃOS EXTERIORES	PORTAS	ALUMÍNIO		ANODIZADO	CASTANHO
	JANELAS	ALUMÍNIO		ANODIZADO	CASTANHO
	VARANDAS	FERRO	ALVENARIA	PINTADO	CASTANHO
COBERTURA		TELHA		4 ÁGUAS	NATURAL
ALTERAÇÕES					
ELEMENTOS DISSONANTES					

USO DO EDIFICADO					
	CAVE	ARRUMOS/OUTROS			
	R/CHÃO	HABITACÃO			
	1º PISO	HABITACÃO			
	2º PISO				
	RESTANTES				

FORMA DE OCUPAÇÃO	PERMANENTE	REGIME DE PROPRIEDADE	DO PRÓPRIO	ENTIDADE PROPRIETÁRIA	PRIVADA

OBSERVAÇÕES

IDENTIFICAÇÃO DO LOCAL:	RUA JOÃO DE DEUS	Nº POLÍCIA:	6 0	EDIFÍCIO Nº:	93







ÉPOCA DE CONSTRUÇÃO	1951-1990	ESTADO DE CONSERVAÇÃO	EXCELENTE
VALOR ARQUITETÓNICO	SEM QUALIDADE	TIPOLOGIA DO EDIFICADO	AGRUPADO
Nº PISOS (acima da cota de soleira)	1 PISO	Nº PISOS(abaixo da cota de soleira)	1 PISO

ÁREAS DE IMPLANTAÇÃO (Valor aproximado)	79 m2	ÁREAS DE CONSTRUÇÃO (Valor aproximado)	158 m2

CONSTRUÇÃO		MATERIAL	TIPO	COR
ESTRUTURA		GRANITO	ALVENARIA	
REVESTIMENTO FACHADA		GRANITO	FACE À VISTA	NATURAL
VÃOS EXTERIORES	PORTAS	ALUMÍNIO	TERMOLACADO	CINZA
	JANELAS	ALUMÍNIO	TERMOLACADO	CINZA
	VARANDAS			
COBERTURA		TELHA	2 ÁGUAS	NATURAL
ALTERAÇÕES				
ELEMENTOS DISSONANTES				

USO DO EDIFICADO					
	CAVE	HABITACÃO			
	R/CHÃO	HABITACÃO			
	1º PISO				
	2º PISO				
	RESTANTES				

FORMA DE OCUPAÇÃO	PERMANENTE	REGIME DE PROPRIEDADE	DO PRÓPRIO	ENTIDADE PROPRIETÁRIA	PRIVADA

OBSERVAÇÕES
REABILITADO RECENTEMENTE

IDENTIFICAÇÃO DO LOCAL:	RUA JOÃO DE DEUS	Nº POLÍCIA:	8 0	EDIFÍCIO Nº:	94







ÉPOCA DE CONSTRUÇÃO	1951-1990	ESTADO DE CONSERVAÇÃO	EXCELENTE
VALOR ARQUITETÓNICO	SEM QUALIDADE	TIPOLOGIA DO EDIFICADO	AGRUPADO
Nº PISOS (acima da cota de soleira)	1 PISO	Nº PISOS(abaixo da cota de soleira)	1 PISO

ÁREAS DE IMPLANTAÇÃO (Valor aproximado)	82 m2	ÁREAS DE CONSTRUÇÃO (Valor aproximado)	164 m2

CONSTRUÇÃO		MATERIAL	TIPO	COR
ESTRUTURA		GRANITO	ALVENARIA	
REVESTIMENTO FACHADA		GRANITO	FACE À VISTA	NATURAL
VÃOS EXTERIORES	PORTAS	ALUMÍNIO	TERMOLACADO	CASTANHO
	JANELAS	ALUMÍNIO	TERMOLACADO	BRANCO
	VARANDAS			
COBERTURA		TELHA	2 ÁGUAS	NATURAL
ALTERAÇÕES				
ELEMENTOS DISSONANTES				

USO DO EDIFICADO					
	CAVE	ARRUMOS/OUTROS			
	R/CHÃO	HABITACÃO			
	1º PISO				
	2º PISO				
	RESTANTES				

FORMA DE OCUPAÇÃO	PERMANENTE	REGIME DE PROPRIEDADE	DO PRÓPRIO	ENTIDADE PROPRIETÁRIA	PRIVADA

OBSERVAÇÕES

IDENTIFICAÇÃO DO LOCAL:	RUA DAS BANDAS	Nº POLÍCIA:	10	EDIFÍCIO Nº:	95
	RUA DAS BANDAS		0		

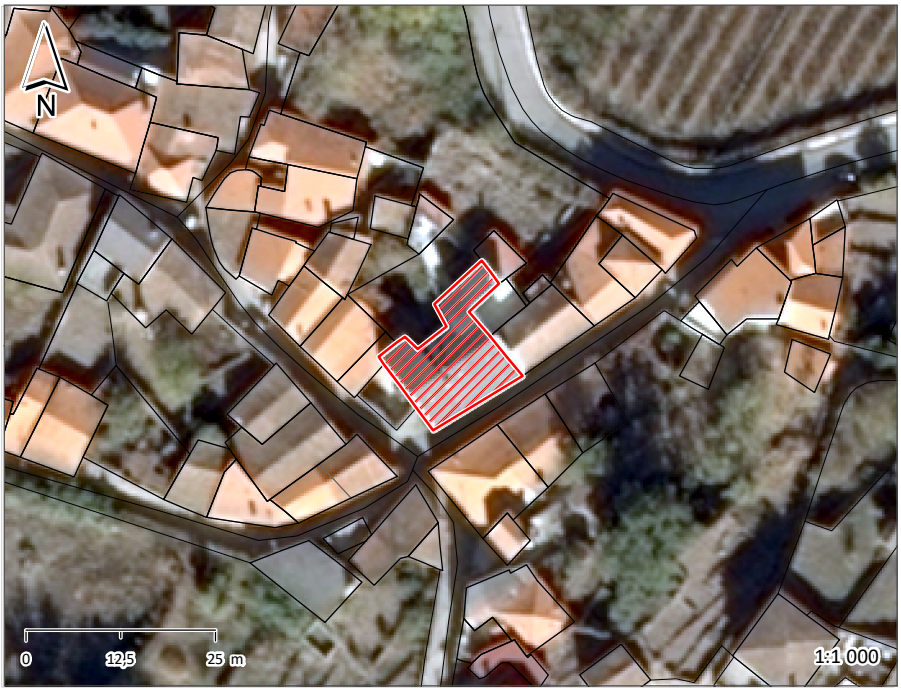





ÉPOCA DE CONSTRUÇÃO	1951-1990	ESTADO DE CONSERVAÇÃO	EXCELENTE
VALOR ARQUITETÓNICO	SEM QUALIDADE	TIPOLOGIA DO EDIFICADO	AGRUPADO
Nº PISOS (acima da cota de soleira)	2 PISOS	Nº PISOS(abaixo da cota de soleira)	0 PISOS

ÁREAS DE IMPLANTAÇÃO	(Valor aproximado)	185 m2	ÁREAS DE CONSTRUÇÃO	(Valor aproximado)	370 m2

CONSTRUÇÃO		MATERIAL		TIPO		COR	
ESTRUTURA		GRANITO	BETÃO ARMADO	ALVENARIA			
REVESTIMENTO FACHADA		GRANITO		FACE À VISTA	PLACA	NATURAL	
VÃOS EXTERIORES	PORTAS	ALUMÍNIO	FERRO	TERMOLACADO	CHAPA	BRANCO	VERDE
	JANELAS	ALUMÍNIO		TERMOLACADO		BRANCO	
	VARANDAS	FERRO		PINTADO		PRETO	
COBERTURA		TELHA DE BETÃO		2 ÁGUAS		CINZA	
ALTERAÇÕES							
ELEMENTOS DISSONANTES							

USO DO EDIFICADO					
	CAVE				
	R/CHÃO	HABITACÃO	ESTACIONAMENTO		
	1º PISO	HABITACÃO			
	2º PISO				
	RESTANTES				

FORMA DE OCUPAÇÃO	PERMANENTE	REGIME DE PROPRIEDADE	DO PRÓPRIO	ENTIDADE PROPRIETÁRIA	PRIVADA

OBSERVAÇÕES

IDENTIFICAÇÃO DO LOCAL:	RUA DAS BANDAS	Nº POLÍCIA:	6	EDIFÍCIO Nº:	96
	RUA DAS BANDAS		0		







ÉPOCA DE CONSTRUÇÃO	1900-1950	ESTADO DE CONSERVAÇÃO	BOM
VALOR ARQUITETÓNICO	SEM QUALIDADE	TIPOLOGIA DO EDIFICADO	AGRUPADO
Nº PISOS (acima da cota de soleira)	2 PISOS	Nº PISOS(abaixo da cota de soleira)	0 PISOS

ÁREAS DE IMPLANTAÇÃO	(Valor aproximado)	65 m2	ÁREAS DE CONSTRUÇÃO	(Valor aproximado)	130 m2

CONSTRUÇÃO		MATERIAL		TIPO		COR	
ESTRUTURA		GRANITO	BETÃO ARMADO	ALVENARIA			
REVESTIMENTO FACHADA		GRANITO	REBOCO	FACE À VISTA	AREADO	NATURAL	POR PINTAR
VÃOS EXTERIORES	PORTAS	FERRO	MADEIRA	PINTADO	ENVERNIZADO	VERMELHO	NATURAL
	JANELAS	ALUMÍNIO		TERMOLACADO		BRANCO	
	VARANDAS	FERRO	ALVENARIA	PINTADO		VERDE	
COBERTURA		TELHA		2 ÁGUAS		NATURAL	
ALTERAÇÕES							
ELEMENTOS DISSONANTES							

USO DO EDIFICADO					
	CAVE				
	R/CHÃO	HABITACÃO			
	1º PISO	HABITACÃO			
	2º PISO				
	RESTANTES				

FORMA DE OCUPAÇÃO	PERMANENTE	REGIME DE PROPRIEDADE	DO PRÓPRIO	ENTIDADE PROPRIETÁRIA	PRIVADA

OBSERVAÇÕES

IDENTIFICAÇÃO DO LOCAL:	RUA DA PRAÇA	Nº POLÍCIA:	1	EDIFÍCIO Nº:	97
	RUA DAS BANDAS		0		







ÉPOCA DE CONSTRUÇÃO	1900-1950	ESTADO DE CONSERVAÇÃO	BOM
VALOR ARQUITETÓNICO	SEM QUALIDADE	TIPOLOGIA DO EDIFICADO	AGRUPADO
Nº PISOS (acima da cota de soleira)	1 PISO	Nº PISOS(abaixo da cota de soleira)	1 PISO

ÁREAS DE IMPLANTAÇÃO (Valor aproximado)	44 m2	ÁREAS DE CONSTRUÇÃO (Valor aproximado)	88 m2

CONSTRUÇÃO		MATERIAL		TIPO		COR	
ESTRUTURA		GRANITO		ALVENARIA			
REVESTIMENTO FACHADA		GRANITO		FACE À VISTA		NATURAL	
VÃOS EXTERIORES	PORTAS	MADEIRA		PINTADO		CASTANHO	
	JANELAS	ALUMÍNIO	MADEIRA	TERMOLACADO	PINTADO	CASTANHO	CASTANHO
	VARANDAS						
COBERTURA		TELHA		2 ÁGUAS		NATURAL	
ALTERAÇÕES							
ELEMENTOS DISSONANTES							

USO DO EDIFICADO					
	CAVE	ARRUMOS/OUTROS			
	R/CHÃO	HABITACÃO			
	1º PISO				
	2º PISO				
	RESTANTES				

FORMA DE OCUPAÇÃO	PERMANENTE	REGIME DE PROPRIEDADE	DO PRÓPRIO	ENTIDADE PROPRIETÁRIA	PRIVADA

OBSERVAÇÕES

IDENTIFICAÇÃO DO LOCAL:	RUA DA PRAÇA	Nº POLÍCIA:	0 0	EDIFÍCIO Nº:	98







ÉPOCA DE CONSTRUÇÃO	1900-1950	ESTADO DE CONSERVAÇÃO	BOM
VALOR ARQUITETÓNICO	SEM QUALIDADE	TIPOLOGIA DO EDIFICADO	AGRUPADO
Nº PISOS (acima da cota de soleira)	2 PISOS	Nº PISOS(abaixo da cota de soleira)	0 PISOS

ÁREAS DE IMPLANTAÇÃO (Valor aproximado)	42 m2	ÁREAS DE CONSTRUÇÃO (Valor aproximado)	84 m2

CONSTRUÇÃO		MATERIAL	TIPO	COR
ESTRUTURA		GRANITO	ALVENARIA	
REVESTIMENTO FACHADA		GRANITO	FACE À VISTA	NATURAL
VÃOS EXTERIORES	PORTAS	FERRO	CHAPA	VERDE
	JANELAS	ALUMÍNIO	TERMOLACADO	VERDE
	VARANDAS			
COBERTURA		TELHA	2 ÁGUAS	NATURAL
ALTERAÇÕES				
ELEMENTOS DISSONANTES				

USO DO EDIFICADO					
	CAVE				
	R/CHÃO	ARRUMOS/OUTROS			
	1º PISO	HABITACÃO			
	2º PISO				
	RESTANTES				

FORMA DE OCUPAÇÃO	PERMANENTE	REGIME DE PROPRIEDADE	DO PRÓPRIO	ENTIDADE PROPRIETÁRIA	PRIVADA

OBSERVAÇÕES
REABILITADO RECENTEMENTE

IDENTIFICAÇÃO DO LOCAL:	RUA DA PRAÇA	Nº POLÍCIA:	0 0	EDIFÍCIO Nº:	99

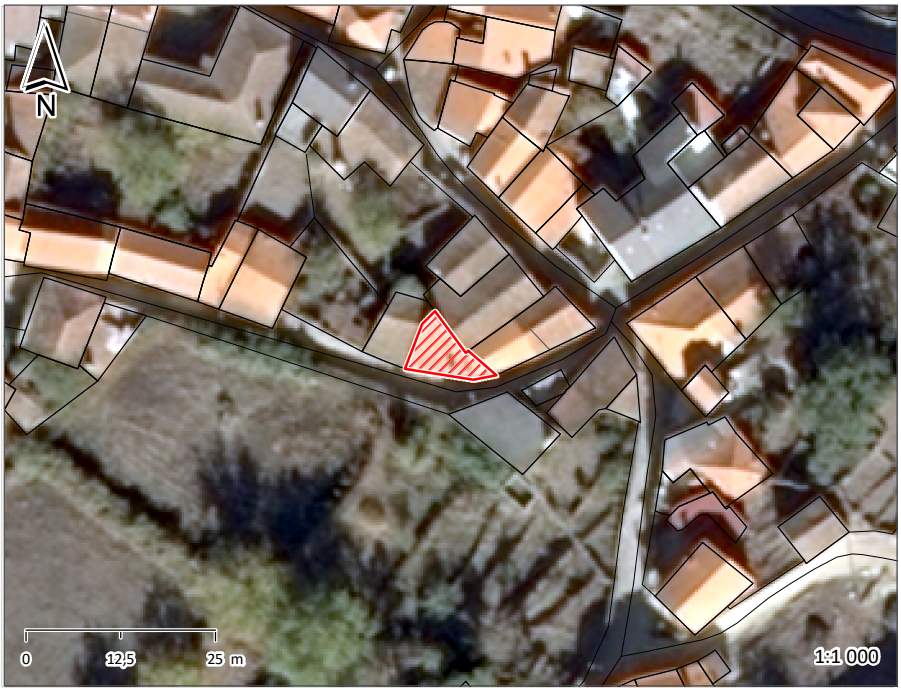





ÉPOCA DE CONSTRUÇÃO	1900-1950	ESTADO DE CONSERVAÇÃO	BOM
VALOR ARQUITETÓNICO	SEM QUALIDADE	TIPOLOGIA DO EDIFICADO	AGRUPADO
Nº PISOS (acima da cota de soleira)	2 PISOS	Nº PISOS(abaixo da cota de soleira)	0 PISOS

ÁREAS DE IMPLANTAÇÃO (Valor aproximado)	52 m2	ÁREAS DE CONSTRUÇÃO (Valor aproximado)	104 m2

CONSTRUÇÃO		MATERIAL	TIPO	COR
ESTRUTURA		GRANITO	ALVENARIA	
REVESTIMENTO FACHADA		GRANITO	FACE À VISTA	NATURAL
VÃOS EXTERIORES	PORTAS	ALUMÍNIO	TERMOLACADO	BRANCO
	JANELAS	ALUMÍNIO	PINTADO	VERDE
	VARANDAS			
COBERTURA		TELHA	2 ÁGUAS	NATURAL
ALTERAÇÕES				
ELEMENTOS DISSONANTES				

USO DO EDIFICADO					
	CAVE				
	R/CHÃO	ARRUMOS/OUTROS			
	1º PISO	HABITACÃO			
	2º PISO				
	RESTANTES				

FORMA DE OCUPAÇÃO	PERMANENTE	REGIME DE PROPRIEDADE	DO PRÓPRIO	ENTIDADE PROPRIETÁRIA	PRIVADA

OBSERVAÇÕES
REABILITADO RECENTEMENTE

IDENTIFICAÇÃO DO LOCAL:	RUA DA PRAÇA	Nº POLÍCIA:	6 0	EDIFÍCIO Nº:	100







ÉPOCA DE CONSTRUÇÃO	1900-1950	ESTADO DE CONSERVAÇÃO	MÉDIO
VALOR ARQUITETÓNICO	SEM QUALIDADE	TIPOLOGIA DO EDIFICADO	AGRUPADO
Nº PISOS (acima da cota de soleira)	2 PISOS	Nº PISOS(abaixo da cota de soleira)	0 PISOS

ÁREAS DE IMPLANTAÇÃO (Valor aproximado)	52 m2	ÁREAS DE CONSTRUÇÃO (Valor aproximado)	104 m2

CONSTRUÇÃO		MATERIAL	TIPO	COR
ESTRUTURA		GRANITO	ALVENARIA	
REVESTIMENTO FACHADA		GRANITO	FACE À VISTA	NATURAL
VÃOS EXTERIORES	PORTAS	MADEIRA		NATURAL
	JANELAS	MADEIRA	PINTADO	BRANCO
	VARANDAS			
COBERTURA		TELHA	2 ÁGUAS	NATURAL
ALTERAÇÕES				
ELEMENTOS DISSONANTES				

USO DO EDIFICADO					
	CAVE				
	R/CHÃO	ARRUMOS/OUTROS			
	1º PISO	HABITACÃO			
	2º PISO				
	RESTANTES				

FORMA DE OCUPAÇÃO		REGIME DE PROPRIEDADE	DO PRÓPRIO	ENTIDADE PROPRIETÁRIA	PRIVADA

OBSERVAÇÕES

IDENTIFICAÇÃO DO LOCAL:	RUA DA PRAÇA	Nº POLÍCIA:	8 0	EDIFÍCIO Nº:	101







ÉPOCA DE CONSTRUÇÃO	1900-1950	ESTADO DE CONSERVAÇÃO	EXCELENTE
VALOR ARQUITETÓNICO	SEM QUALIDADE	TIPOLOGIA DO EDIFICADO	AGRUPADO
Nº PISOS (acima da cota de soleira)	2 PISOS	Nº PISOS(abaixo da cota de soleira)	0 PISOS

ÁREAS DE IMPLANTAÇÃO (Valor aproximado)	83 m2	ÁREAS DE CONSTRUÇÃO (Valor aproximado)	166 m2

CONSTRUÇÃO		MATERIAL	TIPO	COR
ESTRUTURA		GRANITO	ALVENARIA	
REVESTIMENTO FACHADA		GRANITO	FACE À VISTA	NATURAL
VÃOS EXTERIORES	PORTAS	ALUMÍNIO	TERMOLACADO	CINZA
	JANELAS	ALUMÍNIO	TERMOLACADO	CINZA
	VARANDAS			
COBERTURA		TELHA	2 ÁGUAS	NATURAL
ALTERAÇÕES				
ELEMENTOS DISSONANTES				

USO DO EDIFICADO					
	CAVE				
	R/CHÃO	HABITACÃO			
	1º PISO	HABITACÃO			
	2º PISO				
	RESTANTES				

FORMA DE OCUPAÇÃO	PERMANENTE	REGIME DE PROPRIEDADE	DO PRÓPRIO	ENTIDADE PROPRIETÁRIA	PRIVADA

OBSERVAÇÕES
REABILITADO RECENTEMENTE

IDENTIFICAÇÃO DO LOCAL:	RUA DA PRAÇA	Nº POLÍCIA:	10 0	EDIFÍCIO Nº:	102







ÉPOCA DE CONSTRUÇÃO	1900-1950	ESTADO DE CONSERVAÇÃO	MÉDIO
VALOR ARQUITETÓNICO	SEM QUALIDADE	TIPOLOGIA DO EDIFICADO	AGRUPADO
Nº PISOS (acima da cota de soleira)	2 PISOS	Nº PISOS(abaixo da cota de soleira)	0 PISOS

ÁREAS DE IMPLANTAÇÃO (Valor aproximado)	40 m2	ÁREAS DE CONSTRUÇÃO (Valor aproximado)	80 m2

CONSTRUÇÃO		MATERIAL	TIPO	COR
ESTRUTURA		GRANITO	ALVENARIA	
REVESTIMENTO FACHADA		GRANITO	FACE À VISTA	NATURAL
VÃOS EXTERIORES	PORTAS	FERRO	CHAPA	VERDE
	JANELAS	MADEIRA	PINTADO	CASTANHO
	VARANDAS			
COBERTURA		TELHA	2 ÁGUAS	NATURAL
ALTERAÇÕES				
ELEMENTOS DISSONANTES				

USO DO EDIFICADO					
	CAVE				
	R/CHÃO	HABITACÃO			
	1º PISO	HABITACÃO			
	2º PISO				
	RESTANTES				

FORMA DE OCUPAÇÃO	DEVOLUTO	REGIME DE PROPRIEDADE	DO PRÓPRIO	ENTIDADE PROPRIETÁRIA	PRIVADA

OBSERVAÇÕES

IDENTIFICAÇÃO DO LOCAL:	RUA DA PRAÇA	Nº POLÍCIA:	12 0	EDIFÍCIO Nº:	103







ÉPOCA DE CONSTRUÇÃO	1951-1990	ESTADO DE CONSERVAÇÃO	EXCELENTE
VALOR ARQUITETÓNICO	SEM QUALIDADE	TIPOLOGIA DO EDIFICADO	AGRUPADO
Nº PISOS (acima da cota de soleira)	2 PISOS	Nº PISOS(abaixo da cota de soleira)	0 PISOS

ÁREAS DE IMPLANTAÇÃO (Valor aproximado)	81 m2	ÁREAS DE CONSTRUÇÃO (Valor aproximado)	162 m2

CONSTRUÇÃO		MATERIAL		TIPO		COR	
ESTRUTURA		GRANITO	BETÃO ARMADO	ALVENARIA			
REVESTIMENTO FACHADA		GRANITO	REBOCO	FACE À VISTA	AREADO	NATURAL	BRANCO
VÃOS EXTERIORES	PORTAS	ALUMÍNIO		TERMOLACADO		BRANCO	
	JANELAS	ALUMÍNIO		TERMOLACADO		BRANCO	
	VARANDAS						
COBERTURA		TELHA		2 ÁGUAS		NATURAL	
ALTERAÇÕES							
ELEMENTOS DISSONANTES							

USO DO EDIFICADO					
	CAVE				
	R/CHÃO	HABITACÃO			
	1º PISO	HABITACÃO			
	2º PISO				
	RESTANTES				

FORMA DE OCUPAÇÃO	PERMANENTE	REGIME DE PROPRIEDADE	DO PRÓPRIO	ENTIDADE PROPRIETÁRIA	PRIVADA

OBSERVAÇÕES
REABILITADO RECENTEMENTE

IDENTIFICAÇÃO DO LOCAL:	PRAÇA PÁDUA CORREIA	Nº POLÍCIA:	6	EDIFÍCIO Nº:	104
	RUA DA PRAÇA		0		







ÉPOCA DE CONSTRUÇÃO	1951-1990	ESTADO DE CONSERVAÇÃO	BOM
VALOR ARQUITETÓNICO	SEM QUALIDADE	TIPOLOGIA DO EDIFICADO	AGRUPADO
Nº PISOS (acima da cota de soleira)	3 PISOS	Nº PISOS(abaixo da cota de soleira)	0 PISOS

ÁREAS DE IMPLANTAÇÃO (Valor aproximado)	131 m2	ÁREAS DE CONSTRUÇÃO (Valor aproximado)	393 m2

CONSTRUÇÃO		MATERIAL		TIPO		COR	
ESTRUTURA		GRANITO	BETÃO ARMADO	ALVENARIA			
REVESTIMENTO FACHADA		GRANITO	REBOCO	FACE À VISTA	AREADO	NATURAL	BRANCO
VÃOS EXTERIORES	PORTAS	FERRO	ALUMÍNIO	CHAPA	TERMOLACADO	VERDE	BRANCO
	JANELAS	ALUMÍNIO		TERMOLACADO		BRANCO	
	VARANDAS	BETÃO		PINTADO		BRANCO	
COBERTURA		TELHA		2 ÁGUAS		NATURAL	
ALTERAÇÕES							
ELEMENTOS DISSONANTES							

USO DO EDIFICADO					
	CAVE				
	R/CHÃO	HABITACÃO			
	1º PISO	HABITACÃO			
	2º PISO	HABITACÃO			
	RESTANTES				

FORMA DE OCUPAÇÃO	PERMANENTE	REGIME DE PROPRIEDADE	DO PRÓPRIO	ENTIDADE PROPRIETÁRIA	PRIVADA

OBSERVAÇÕES

IDENTIFICAÇÃO DO LOCAL:	PRAÇA PÁDUA CORREIA	Nº POLÍCIA:	5	EDIFÍCIO Nº:	105
	RUA DA PRAÇA		0		







ÉPOCA DE CONSTRUÇÃO	1900-1950	ESTADO DE CONSERVAÇÃO	MÉDIO
VALOR ARQUITETÓNICO	SEM QUALIDADE	TIPOLOGIA DO EDIFICADO	ISOLADO
Nº PISOS (acima da cota de soleira)	2 PISOS	Nº PISOS(abaixo da cota de soleira)	0 PISOS

ÁREAS DE IMPLANTAÇÃO (Valor aproximado)	85 m2	ÁREAS DE CONSTRUÇÃO (Valor aproximado)	170 m2

CONSTRUÇÃO		MATERIAL		TIPO		COR	
ESTRUTURA		GRANITO	BETÃO ARMADO	ALVENARIA			
REVESTIMENTO FACHADA		GRANITO	REBOCO	FACE À VISTA	AREADO	NATURAL	BRANCO
VÃOS EXTERIORES	PORTAS	ALUMÍNIO		TERMOLACADO		BRANCO	
	JANELAS	ALUMÍNIO		TERMOLACADO		BRANCO	
	VARANDAS	FERRO		PINTADO		PRETO	BRANCO
COBERTURA		TELHA		4 ÁGUAS		NATURAL	
ALTERAÇÕES							
ELEMENTOS DISSONANTES							

USO DO EDIFICADO					
	CAVE				
	R/CHÃO	ARRUMOS/OUTROS			
	1º PISO	HABITACÃO			
	2º PISO				
	RESTANTES				

FORMA DE OCUPAÇÃO	DEVOLUTO	REGIME DE PROPRIEDADE	DO PRÓPRIO	ENTIDADE PROPRIETÁRIA	PRIVADA

OBSERVAÇÕES
CRUZEIRO NA FACHADA
REABILITADO RECENTEMENTE

IDENTIFICAÇÃO DO LOCAL:	PRAÇA PÁDUA CORREIA	Nº POLÍCIA:	7 0	EDIFÍCIO Nº:	106







ÉPOCA DE CONSTRUÇÃO	1900-1950	ESTADO DE CONSERVAÇÃO	PÉSSIMO
VALOR ARQUITETÓNICO	SEM QUALIDADE	TIPOLOGIA DO EDIFICADO	AGRUPADO
Nº PISOS (acima da cota de soleira)	2 PISOS	Nº PISOS(abaixo da cota de soleira)	0 PISOS

ÁREAS DE IMPLANTAÇÃO (Valor aproximado)	97 m2	ÁREAS DE CONSTRUÇÃO (Valor aproximado)	194 m2

CONSTRUÇÃO		MATERIAL	TIPO	COR
ESTRUTURA		GRANITO	ALVENARIA	
REVESTIMENTO FACHADA		GRANITO	FACE À VISTA	NATURAL
VÃOS EXTERIORES	PORTAS	MADEIRA	PINTADO	CASTANHO
	JANELAS	MADEIRA	PINTADO	BRANCO
	VARANDAS	FERRO	PINTADO	CASTANHO
COBERTURA		TELHA	2 ÁGUAS	NATURAL
ALTERAÇÕES				
ELEMENTOS DISSONANTES				

USO DO EDIFICADO					
	CAVE				
	R/CHÃO	ARRUMOS/OUTROS			
	1º PISO	HABITACÃO			
	2º PISO				
	RESTANTES				

FORMA DE OCUPAÇÃO	DEVOLUTO	REGIME DE PROPRIEDADE	DO PRÓPRIO	ENTIDADE PROPRIETÁRIA	PRIVADA

OBSERVAÇÕES
RUÍNA

IDENTIFICAÇÃO DO LOCAL:	PRAÇA PÁDUA CORREIA	Nº POLÍCIA:	8	EDIFÍCIO Nº:	107
	RUA DIREITA		0		







ÉPOCA DE CONSTRUÇÃO	ANTERIOR A 1900	ESTADO DE CONSERVAÇÃO	PÉSSIMO
VALOR ARQUITETÓNICO	SEM QUALIDADE	TIPOLOGIA DO EDIFICADO	AGRUPADO
Nº PISOS (acima da cota de soleira)	3 PISOS	Nº PISOS(abaixo da cota de soleira)	0 PISOS

ÁREAS DE IMPLANTAÇÃO	(Valor aproximado)	71 m2	ÁREAS DE CONSTRUÇÃO	(Valor aproximado)	213 m2

CONSTRUÇÃO		MATERIAL		TIPO		COR	
ESTRUTURA		GRANITO	MADEIRA	ALVENARIA			
REVESTIMENTO FACHADA		GRANITO	REBOCO	FACE À VISTA	AREADO	NATURAL	BRANCO
VÃOS EXTERIORES	PORTAS	MADEIRA				NATURAL	
	JANELAS	MADEIRA		PINTADO		CINZA	
	VARANDAS	MADEIRA				NATURAL	
COBERTURA		TELHA		2 ÁGUAS		NATURAL	
ALTERAÇÕES							
ELEMENTOS DISSONANTES							

USO DO EDIFICADO					
	CAVE				
	R/CHÃO	ARRUMOS/OUTROS			
	1º PISO	HABITACÃO			
	2º PISO	HABITACÃO			
	RESTANTES				

FORMA DE OCUPAÇÃO	DEVOLUTO	REGIME DE PROPRIEDADE	DO PRÓPRIO	ENTIDADE PROPRIETÁRIA	PRIVADA

OBSERVAÇÕES
RUÍNA

IDENTIFICAÇÃO DO LOCAL:	PRAÇA PÁDUA CORREIA	Nº POLÍCIA:	4 0	EDIFÍCIO Nº:	108







ÉPOCA DE CONSTRUÇÃO	1951-1990	ESTADO DE CONSERVAÇÃO	MAU
VALOR ARQUITETÓNICO	SEM QUALIDADE	TIPOLOGIA DO EDIFICADO	AGRUPADO
Nº PISOS (acima da cota de soleira)	2 PISOS	Nº PISOS(abaixo da cota de soleira)	0 PISOS

ÁREAS DE IMPLANTAÇÃO (Valor aproximado)	93 m2	ÁREAS DE CONSTRUÇÃO (Valor aproximado)	186 m2

CONSTRUÇÃO		MATERIAL		TIPO	COR
ESTRUTURA		GRANITO	BETÃO ARMADO	ALVENARIA	
REVESTIMENTO FACHADA		REBOCO		AREADO	BEGE
VÃOS EXTERIORES	PORTAS	MADEIRA			
	JANELAS	MADEIRA		PINTADO	BRANCO
	VARANDAS	FERRO		PINTADO	CASTANHO
COBERTURA		TELHA		2 ÁGUAS	NATURAL
ALTERAÇÕES					
ELEMENTOS DISSONANTES					

USO DO EDIFICADO					
	CAVE				
	R/CHÃO	ARRUMOS/OUTROS			
	1º PISO	HABITACÃO			
	2º PISO				
	RESTANTES				

FORMA DE OCUPAÇÃO	PERMANENTE	REGIME DE PROPRIEDADE	DO PRÓPRIO	ENTIDADE PROPRIETÁRIA	PRIVADA

OBSERVAÇÕES

IDENTIFICAÇÃO DO LOCAL:	PRAÇA PÁDUA CORREIA	Nº POLÍCIA:	3 0	EDIFÍCIO Nº:	109







ÉPOCA DE CONSTRUÇÃO	1951-1990	ESTADO DE CONSERVAÇÃO	MÉDIO
VALOR ARQUITETÓNICO	SEM QUALIDADE	TIPOLOGIA DO EDIFICADO	AGRUPADO
Nº PISOS (acima da cota de soleira)	2 PISOS	Nº PISOS(abaixo da cota de soleira)	0 PISOS

ÁREAS DE IMPLANTAÇÃO (Valor aproximado)	74 m2	ÁREAS DE CONSTRUÇÃO (Valor aproximado)	148 m2

CONSTRUÇÃO		MATERIAL	TIPO	COR	
ESTRUTURA		BETÃO ARMADO			
REVESTIMENTO FACHADA		REBOCO	AREADO	BRANCO	VERDE
VÃOS EXTERIORES	PORTAS	MADEIRA		NATURAL	
	JANELAS	ALUMÍNIO	ANODIZADO	NATURAL	
	VARANDAS	FERRO	PINTADO	PRETO	
COBERTURA		CHAPA DE FIBROCIMENTO	INCLINADA	CINZA	
ALTERAÇÕES					
ELEMENTOS DISSONANTES					

USO DO EDIFICADO					
	CAVE				
	R/CHÃO	SERVIÇOS			
	1º PISO	HABITACÃO			
	2º PISO				
	RESTANTES				

FORMA DE OCUPAÇÃO	PERMANENTE	REGIME DE PROPRIEDADE	DO PRÓPRIO	ENTIDADE PROPRIETÁRIA	PRIVADA

OBSERVAÇÕES
ANTIGO POSTO DOS CTT NO RÉS-DO-CHÃO

IDENTIFICAÇÃO DO LOCAL:	PRAÇA PÁDUA CORREIA	Nº POLÍCIA:	2	EDIFÍCIO Nº:	110
	RUA PADRE CABRAL		0		

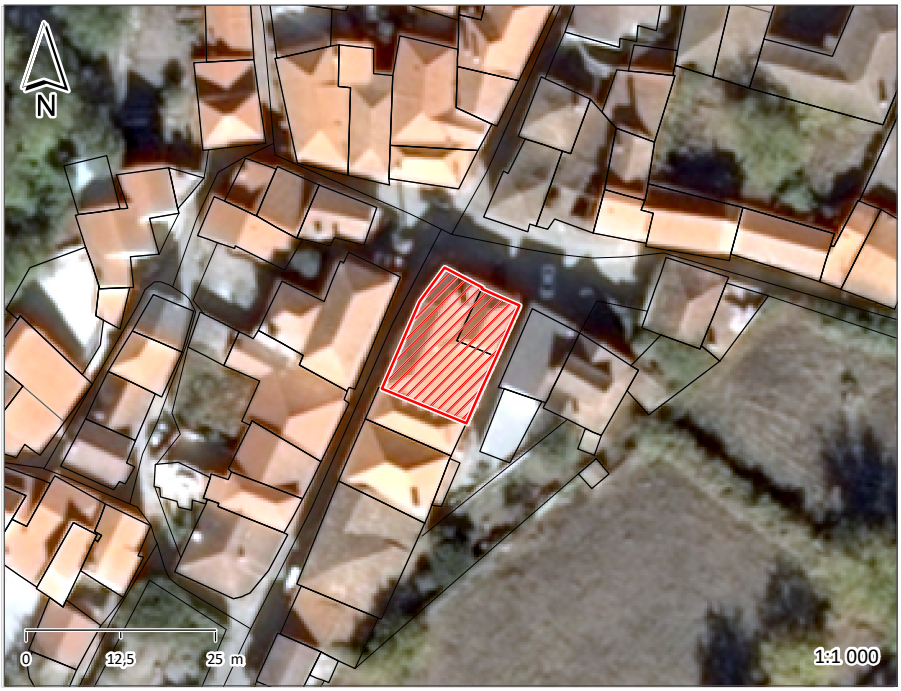





ÉPOCA DE CONSTRUÇÃO	1951-1990	ESTADO DE CONSERVAÇÃO	EXCELENTE
VALOR ARQUITETÓNICO	SEM QUALIDADE	TIPOLOGIA DO EDIFICADO	AGRUPADO
Nº PISOS (acima da cota de soleira)	2 PISOS	Nº PISOS(abaixo da cota de soleira)	0 PISOS

ÁREAS DE IMPLANTAÇÃO (Valor aproximado)	211 m2	ÁREAS DE CONSTRUÇÃO (Valor aproximado)	422 m2

CONSTRUÇÃO		MATERIAL		TIPO		COR	
ESTRUTURA		GRANITO	BETÃO ARMADO	ALVENARIA			
REVESTIMENTO FACHADA		GRANITO	REBOCO	FACE À VISTA	AREADO	NATURAL	BRANCO
VÃOS EXTERIORES	PORTAS	MADEIRA		PINTADO		CASTANHO	
	JANELAS	ALUMÍNIO		TERMOLACADO		BRANCO	
	VARANDAS	BETÃO	FERRO	AREADO	PINTADO	BRANCO	PRETO
COBERTURA		TELHA		4 ÁGUAS		NATURAL	
ALTERAÇÕES							
ELEMENTOS DISSONANTES							

USO DO EDIFICADO					
	CAVE				
	R/CHÃO	ARRUMOS/OUTROS			
	1º PISO	HABITACÃO			
	2º PISO				
	RESTANTES				

FORMA DE OCUPAÇÃO	PERMANENTE	REGIME DE PROPRIEDADE	DO PRÓPRIO	ENTIDADE PROPRIETÁRIA	PRIVADA

OBSERVAÇÕES

IDENTIFICAÇÃO DO LOCAL:	RUA PADRE CABRAL	Nº POLÍCIA:	8 0	EDIFÍCIO Nº:	111







ÉPOCA DE CONSTRUÇÃO	1951-1990	ESTADO DE CONSERVAÇÃO	EXCELENTE
VALOR ARQUITETÓNICO	SEM QUALIDADE	TIPOLOGIA DO EDIFICADO	AGRUPADO
Nº PISOS (acima da cota de soleira)	2 PISOS	Nº PISOS(abaixo da cota de soleira)	0 PISOS

ÁREAS DE IMPLANTAÇÃO (Valor aproximado)	58 m2	ÁREAS DE CONSTRUÇÃO (Valor aproximado)	116 m2

CONSTRUÇÃO		MATERIAL		TIPO		COR	
ESTRUTURA		GRANITO	BETÃO ARMADO	ALVENARIA			
REVESTIMENTO FACHADA		GRANITO		FACE À VISTA	PLACA	NATURAL	BEGE
VÃOS EXTERIORES	PORTAS	MADEIRA		ENVERNIZADO		NATURAL	
	JANELAS	ALUMÍNIO		TERMOLACADO		CASTANHO	
	VARANDAS	FERRO		PINTADO		PRETO	
COBERTURA		TELHA		4 ÁGUAS		NATURAL	
ALTERAÇÕES							
ELEMENTOS DISSONANTES							

USO DO EDIFICADO					
	CAVE				
	R/CHÃO	HABITACÃO			
	1º PISO	HABITACÃO			
	2º PISO				
	RESTANTES				

FORMA DE OCUPAÇÃO	PERMANENTE	REGIME DE PROPRIEDADE	DO PRÓPRIO	ENTIDADE PROPRIETÁRIA	PRIVADA

OBSERVAÇÕES

IDENTIFICAÇÃO DO LOCAL:	RUA PADRE CABRAL	Nº POLÍCIA:	6 0	EDIFÍCIO Nº:	112







ÉPOCA DE CONSTRUÇÃO	1951-1990	ESTADO DE CONSERVAÇÃO	EXCELENTE
VALOR ARQUITETÓNICO	SEM QUALIDADE	TIPOLOGIA DO EDIFICADO	AGRUPADO
Nº PISOS (acima da cota de soleira)	2 PISOS	Nº PISOS(abaixo da cota de soleira)	0 PISOS

ÁREAS DE IMPLANTAÇÃO (Valor aproximado)	116 m2	ÁREAS DE CONSTRUÇÃO (Valor aproximado)	232 m2

CONSTRUÇÃO		MATERIAL		TIPO		COR	
ESTRUTURA		GRANITO	BETÃO ARMADO	ALVENARIA			
REVESTIMENTO FACHADA		GRANITO	CERÂMICO	FACE À VISTA	AZULEJO	NATURAL	CASTANHO
VÃOS EXTERIORES	PORTAS	MADEIRA	FERRO	ENVERNIZADO	CHAPA	NATURAL	CASTANHO
	JANELAS	ALUMÍNIO		ANODIZADO		CINZA	
	VARANDAS	FERRO		PINTADO		PRETO	BRANCO
COBERTURA		TELHA		4 ÁGUAS		NATURAL	
ALTERAÇÕES							
ELEMENTOS DISSONANTES							

USO DO EDIFICADO					
	CAVE				
	R/CHÃO	HABITACÃO			
	1º PISO	HABITACÃO			
	2º PISO				
	RESTANTES				

FORMA DE OCUPAÇÃO	PERMANENTE	REGIME DE PROPRIEDADE	DO PRÓPRIO	ENTIDADE PROPRIETÁRIA	PRIVADA

OBSERVAÇÕES

IDENTIFICAÇÃO DO LOCAL:	RUA PADRE CABRAL	Nº POLÍCIA:	4 0	EDIFÍCIO Nº:	113







ÉPOCA DE CONSTRUÇÃO	1951-1990	ESTADO DE CONSERVAÇÃO	BOM
VALOR ARQUITETÓNICO	SEM QUALIDADE	TIPOLOGIA DO EDIFICADO	AGRUPADO
Nº PISOS (acima da cota de soleira)	2 PISOS	Nº PISOS(abaixo da cota de soleira)	0 PISOS

ÁREAS DE IMPLANTAÇÃO (Valor aproximado)	179 m2	ÁREAS DE CONSTRUÇÃO (Valor aproximado)	358 m2

CONSTRUÇÃO		MATERIAL	TIPO	COR
ESTRUTURA		GRANITO	ALVENARIA	
REVESTIMENTO FACHADA		GRANITO	FACE À VISTA	NATURAL
VÃOS EXTERIORES	PORTAS	MADEIRA	PINTADO	CASTANHO
	JANELAS	MADEIRA	PINTADO	BRANCO
	VARANDAS			
COBERTURA		TELHA	4 ÁGUAS	NATURAL
ALTERAÇÕES				
ELEMENTOS DISSONANTES				

USO DO EDIFICADO					
	CAVE				
	R/CHÃO	ARRUMOS/OUTROS			
	1º PISO	HABITACÃO			
	2º PISO				
	RESTANTES				

FORMA DE OCUPAÇÃO	PERMANENTE	REGIME DE PROPRIEDADE	DO PRÓPRIO	ENTIDADE PROPRIETÁRIA	PRIVADA

OBSERVAÇÕES

IDENTIFICAÇÃO DO LOCAL:	RUA PADRE CABRAL	Nº POLÍCIA:	0	EDIFÍCIO Nº:	114
	RUA DA FRAGA		0		







ÉPOCA DE CONSTRUÇÃO	1951-1990	ESTADO DE CONSERVAÇÃO	MÉDIO
VALOR ARQUITETÓNICO	SEM QUALIDADE	TIPOLOGIA DO EDIFICADO	AGRUPADO
Nº PISOS (acima da cota de soleira)	1 PISO	Nº PISOS(abaixo da cota de soleira)	0 PISOS

ÁREAS DE IMPLANTAÇÃO (Valor aproximado)	78 m2	ÁREAS DE CONSTRUÇÃO (Valor aproximado)	78 m2

CONSTRUÇÃO		MATERIAL		TIPO		COR	
ESTRUTURA		BETÃO ARMADO					
REVESTIMENTO FACHADA		REBOCO		AREADO		BRANCO	
VÃOS EXTERIORES	PORTAS	MADEIRA	FERRO	PINTADO	CHAPA	CASTANHO	CASTANHO
	JANELAS						
	VARANDAS						
COBERTURA		TELHA		2 ÁGUAS		NATURAL	
ALTERAÇÕES							
ELEMENTOS DISSONANTES							

USO DO EDIFICADO					
	CAVE				
	R/CHÃO	ARRUMOS/OUTROS			
	1º PISO				
	2º PISO				
	RESTANTES				

FORMA DE OCUPAÇÃO	N.A.	REGIME DE PROPRIEDADE	DO PRÓPRIO	ENTIDADE PROPRIETÁRIA	PRIVADA

OBSERVAÇÕES

IDENTIFICAÇÃO DO LOCAL:	RUA DA FRAGA	Nº POLÍCIA:	14 0	EDIFÍCIO Nº:	115







ÉPOCA DE CONSTRUÇÃO	POSTERIOR A 1990	ESTADO DE CONSERVAÇÃO	BOM
VALOR ARQUITETÓNICO	SEM QUALIDADE	TIPOLOGIA DO EDIFICADO	AGRUPADO
Nº PISOS (acima da cota de soleira)	2 PISOS	Nº PISOS(abaixo da cota de soleira)	0 PISOS

ÁREAS DE IMPLANTAÇÃO (Valor aproximado)	48 m2	ÁREAS DE CONSTRUÇÃO (Valor aproximado)	96 m2

CONSTRUÇÃO		MATERIAL		TIPO		COR
ESTRUTURA		GRANITO	BETÃO ARMADO	ALVENARIA		
REVESTIMENTO FACHADA		REBOCO		AREADO	CARAPINHA	
VÃOS EXTERIORES	PORTAS	ALUMÍNIO		TERMOLACADO		CASTANHO
	JANELAS	ALUMÍNIO		TERMOLACADO		CASTANHO
	VARANDAS	FERRO		PINTADO		CASTANHO
COBERTURA		TELHA		2 ÁGUAS		NATURAL
ALTERAÇÕES						
ELEMENTOS DISSONANTES						

USO DO EDIFICADO	
CAVE	
R/CHÃO	ARRUMOS/OUTROS
1º PISO	HABITACÃO
2º PISO	
RESTANTES	

FORMA DE OCUPAÇÃO	PERMANENTE	REGIME DE PROPRIEDADE	DO PRÓPRIO	ENTIDADE PROPRIETÁRIA	PRIVADA

OBSERVAÇÕES

IDENTIFICAÇÃO DO LOCAL:	RUA DA FRAGA	Nº POLÍCIA:	10 12	EDIFÍCIO Nº:	116







ÉPOCA DE CONSTRUÇÃO	POSTERIOR A 1990	ESTADO DE CONSERVAÇÃO	BOM
VALOR ARQUITETÓNICO	SEM QUALIDADE	TIPOLOGIA DO EDIFICADO	ISOLADO
Nº PISOS (acima da cota de soleira)	3 PISOS	Nº PISOS(abaixo da cota de soleira)	0 PISOS

ÁREAS DE IMPLANTAÇÃO (Valor aproximado)	136 m2	ÁREAS DE CONSTRUÇÃO (Valor aproximado)	408 m2

CONSTRUÇÃO		MATERIAL		TIPO		COR	
ESTRUTURA		BETÃO ARMADO					
REVESTIMENTO FACHADA		GRANITO	REBOCO	PLACA	AREADO	CINZA	BEGE
VÃOS EXTERIORES	PORTAS	ALUMÍNIO	ALUMÍNIO	ANODIZADO	TERMOLACADO	NATURAL	BRANCO
	JANELAS	ALUMÍNIO	ALUMÍNIO	ANODIZADO	TERMOLACADO	NATURAL	BRANCO
	VARANDAS	FERRO		PINTADO		VERDE	
COBERTURA		TELHA		2 ÁGUAS		NATURAL	
ALTERAÇÕES							
ELEMENTOS DISSONANTES							

USO DO EDIFICADO					
	CAVE				
	R/CHÃO	SERVIÇOS			
	1º PISO	HABITACÃO			
	2º PISO	HABITACÃO			
	RESTANTES				

FORMA DE OCUPAÇÃO	PERMANENTE	REGIME DE PROPRIEDADE	DO PRÓPRIO	ENTIDADE PROPRIETÁRIA	PRIVADA

OBSERVAÇÕES
CAFÉ CAÇADORES PESCADORES E OUTROS
HABITAÇÃO RECENTEMENTE REABILITADA

IDENTIFICAÇÃO DO LOCAL:	AV.ª SENHORA DA SAÚDE	Nº POLÍCIA:	0 0	EDIFÍCIO Nº:	117







ÉPOCA DE CONSTRUÇÃO	POSTERIOR A 1990	ESTADO DE CONSERVAÇÃO	MAU
VALOR ARQUITETÓNICO	SEM QUALIDADE	TIPOLOGIA DO EDIFICADO	ISOLADO
Nº PISOS (acima da cota de soleira)	1 PISO	Nº PISOS(abaixo da cota de soleira)	0 PISOS

ÁREAS DE IMPLANTAÇÃO (Valor aproximado)	38 m2	ÁREAS DE CONSTRUÇÃO (Valor aproximado)	38 m2

CONSTRUÇÃO		MATERIAL		TIPO		COR	
ESTRUTURA		BETÃO ARMADO					
REVESTIMENTO FACHADA		REBOCO	BETÃO	AREADO	BLOCO	POR PINTAR	NATURAL
VÃOS EXTERIORES	PORTAS	FERRO		PINTADO		VERDE	
	JANELAS						
	VARANDAS						
COBERTURA		BETÃO		PLANA		NATURAL	
ALTERAÇÕES							
ELEMENTOS DISSONANTES							

USO DO EDIFICADO					
	CAVE				
	R/CHÃO	ARRUMOS/OUTROS			
	1º PISO				
	2º PISO				
	RESTANTES				

FORMA DE OCUPAÇÃO	N.A.	REGIME DE PROPRIEDADE	DO PRÓPRIO	ENTIDADE PROPRIETÁRIA	PRIVADA

OBSERVAÇÕES

IDENTIFICAÇÃO DO LOCAL:		Nº POLÍCIA:	0 0	EDIFÍCIO Nº:	118







ÉPOCA DE CONSTRUÇÃO	1900-1950	ESTADO DE CONSERVAÇÃO	PÉSSIMO
VALOR ARQUITETÓNICO	SEM QUALIDADE	TIPOLOGIA DO EDIFICADO	ISOLADO
Nº PISOS (acima da cota de soleira)	2 PISOS	Nº PISOS(abaixo da cota de soleira)	0 PISOS

ÁREAS DE IMPLANTAÇÃO (Valor aproximado)	90 m2	ÁREAS DE CONSTRUÇÃO (Valor aproximado)	180 m2

CONSTRUÇÃO		MATERIAL	TIPO	COR
ESTRUTURA		GRANITO	ALVENARIA	
REVESTIMENTO FACHADA		REBOCO	AREADO	BRANCO
VÃOS EXTERIORES	PORTAS	MADEIRA	PINTADO	CASTANHO
	JANELAS	MADEIRA	PINTADO	BRANCO
	VARANDAS	FERRO	PINTADO	CASTANHO
COBERTURA		TELHA	4 ÁGUAS	NATURAL
ALTERAÇÕES				
ELEMENTOS DISSONANTES				

USO DO EDIFICADO					
	CAVE				
	R/CHÃO	HABITACÃO			
	1º PISO	HABITACÃO			
	2º PISO				
	RESTANTES				

FORMA DE OCUPAÇÃO	DEVOLUTO	REGIME DE PROPRIEDADE	DO PRÓPRIO	ENTIDADE PROPRIETÁRIA	PRIVADA

OBSERVAÇÕES
RUÍNA
ANEXO NA LATERAL

IDENTIFICAÇÃO DO LOCAL:		Nº POLÍCIA:	0 0	EDIFÍCIO Nº:	119







ÉPOCA DE CONSTRUÇÃO	POSTERIOR A 1990	ESTADO DE CONSERVAÇÃO	BOM
VALOR ARQUITETÓNICO	SEM QUALIDADE	TIPOLOGIA DO EDIFICADO	ISOLADO
Nº PISOS (acima da cota de soleira)	2 PISOS	Nº PISOS(abaixo da cota de soleira)	0 PISOS

ÁREAS DE IMPLANTAÇÃO (Valor aproximado)	101 m2	ÁREAS DE CONSTRUÇÃO (Valor aproximado)	202 m2

CONSTRUÇÃO		MATERIAL		TIPO		COR	
ESTRUTURA		BETÃO ARMADO					
REVESTIMENTO FACHADA		REBOCO	REBOCO	PINTADO	AREADO	VERDE	POR PINTAR
VÃOS EXTERIORES	PORTAS	FERRO	ALUMÍNIO	PINTADO		CINZA	
	JANELAS	ALUMÍNIO					
	VARANDAS						
COBERTURA		TELHA		2 ÁGUAS		NATURAL	
ALTERAÇÕES							
ELEMENTOS DISSONANTES							

USO DO EDIFICADO					
	CAVE				
	R/CHÃO	ARRUMOS/OUTROS	ESTACIONAMENTO		
	1º PISO	HABITACÃO			
	2º PISO				
	RESTANTES				

FORMA DE OCUPAÇÃO	PERMANENTE	REGIME DE PROPRIEDADE	DO PRÓPRIO	ENTIDADE PROPRIETÁRIA	PRIVADA

OBSERVAÇÕES

IDENTIFICAÇÃO DO LOCAL:	RUA DA FRAGA	Nº POLÍCIA:	0 0	EDIFÍCIO Nº:	120







ÉPOCA DE CONSTRUÇÃO	1951-1990	ESTADO DE CONSERVAÇÃO	MÉDIO
VALOR ARQUITETÓNICO	SEM QUALIDADE	TIPOLOGIA DO EDIFICADO	ISOLADO
Nº PISOS (acima da cota de soleira)	1 PISO	Nº PISOS(abaixo da cota de soleira)	0 PISOS

ÁREAS DE IMPLANTAÇÃO (Valor aproximado)	44 m2	ÁREAS DE CONSTRUÇÃO (Valor aproximado)	44 m2

CONSTRUÇÃO		MATERIAL	TIPO	COR
ESTRUTURA		GRANITO	ALVENARIA	
REVESTIMENTO FACHADA		GRANITO	FACE À VISTA	NATURAL
VÃOS EXTERIORES	PORTAS	FERRO	PINTADO	VERDE
	JANELAS	ALUMÍNIO	PINTADO	VERDE
	VARANDAS	FERRO	PINTADO	VERDE
COBERTURA		BETÃO	PLANA	NATURAL
ALTERAÇÕES				
ELEMENTOS DISSONANTES				

USO DO EDIFICADO					
	CAVE				
	R/CHÃO	HABITACÃO			
	1º PISO				
	2º PISO				
	RESTANTES				

FORMA DE OCUPAÇÃO	PERMANENTE	REGIME DE PROPRIEDADE	DO PRÓPRIO	ENTIDADE PROPRIETÁRIA	PRIVADA

OBSERVAÇÕES

IDENTIFICAÇÃO DO LOCAL:	RUA DA FRAGA	Nº POLÍCIA:	19 0	EDIFÍCIO Nº:	121







ÉPOCA DE CONSTRUÇÃO	POSTERIOR A 1990	ESTADO DE CONSERVAÇÃO	EXCELENTE
VALOR ARQUITETÓNICO	SEM QUALIDADE	TIPOLOGIA DO EDIFICADO	ISOLADO
Nº PISOS (acima da cota de soleira)	2 PISOS	Nº PISOS(abaixo da cota de soleira)	0 PISOS

ÁREAS DE IMPLANTAÇÃO (Valor aproximado)	180 m2	ÁREAS DE CONSTRUÇÃO (Valor aproximado)	360 m2

CONSTRUÇÃO		MATERIAL		TIPO		COR	
ESTRUTURA		GRANITO	BETÃO ARMADO	ALVENARIA			
REVESTIMENTO FACHADA		GRANITO	REBOCO	FACE À VISTA	AREADO	NATURAL	BRANCO
VÃOS EXTERIORES	PORTAS	MADEIRA		PINTADO		CASTANHO	
	JANELAS	ALUMÍNIO					
	VARANDAS	FERRO		PINTADO		VERDE	PRETO
COBERTURA		TELHA		4 ÁGUAS		NATURAL	
ALTERAÇÕES							
ELEMENTOS DISSONANTES							

USO DO EDIFICADO					
	CAVE				
	R/CHÃO	HABITACÃO			
	1º PISO	HABITACÃO			
	2º PISO				
	RESTANTES				

FORMA DE OCUPAÇÃO	PERMANENTE	REGIME DE PROPRIEDADE	DO PRÓPRIO	ENTIDADE PROPRIETÁRIA	PRIVADA

OBSERVAÇÕES

IDENTIFICAÇÃO DO LOCAL:		Nº POLÍCIA:	21 0	EDIFÍCIO Nº:	122

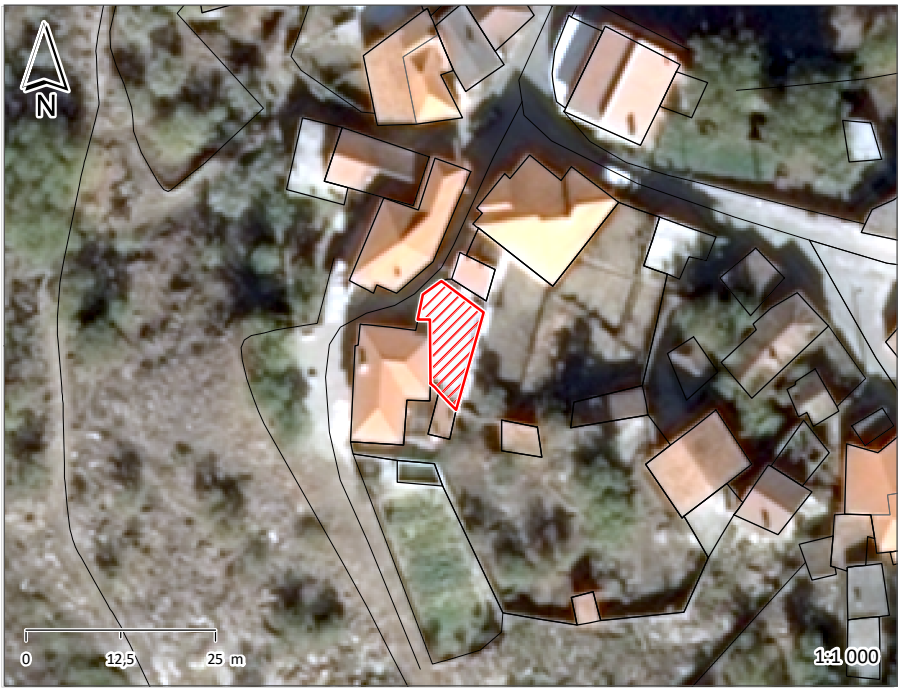





ÉPOCA DE CONSTRUÇÃO	POSTERIOR A 1990	ESTADO DE CONSERVAÇÃO	EXCELENTE
VALOR ARQUITETÓNICO	SEM QUALIDADE	TIPOLOGIA DO EDIFICADO	ISOLADO
Nº PISOS (acima da cota de soleira)	2 PISOS	Nº PISOS(abaixo da cota de soleira)	0 PISOS

ÁREAS DE IMPLANTAÇÃO (Valor aproximado)	83 m2	ÁREAS DE CONSTRUÇÃO (Valor aproximado)	166 m2

CONSTRUÇÃO		MATERIAL		TIPO		COR
ESTRUTURA		BETÃO ARMADO				
REVESTIMENTO FACHADA		REBOCO		AREADO		BRANCO
VÃOS EXTERIORES	PORTAS	FERRO	ALUMÍNIO	CHAPA	PINTADO	PRETO
	JANELAS	ALUMÍNIO		TERMOLACADO		BRANCO
	VARANDAS	FERRO		PINTADO		PRETO
COBERTURA		BETÃO		PLANA		NATURAL
ALTERAÇÕES						
ELEMENTOS DISSONANTES						

USO DO EDIFICADO					
	CAVE				
	R/CHÃO	HABITACÃO			
	1º PISO	HABITACÃO			
	2º PISO				
	RESTANTES				

FORMA DE OCUPAÇÃO	PERMANENTE	REGIME DE PROPRIEDADE	DO PRÓPRIO	ENTIDADE PROPRIETÁRIA	PRIVADA

OBSERVAÇÕES

IDENTIFICAÇÃO DO LOCAL:		Nº POLÍCIA:	23 0	EDIFÍCIO Nº:	123







ÉPOCA DE CONSTRUÇÃO	POSTERIOR A 1990	ESTADO DE CONSERVAÇÃO	EXCELENTE
VALOR ARQUITETÓNICO	SEM QUALIDADE	TIPOLOGIA DO EDIFICADO	AGRUPADO
Nº PISOS (acima da cota de soleira)	2 PISOS	Nº PISOS(abaixo da cota de soleira)	0 PISOS

ÁREAS DE IMPLANTAÇÃO (Valor aproximado)	139 m2	ÁREAS DE CONSTRUÇÃO (Valor aproximado)	278 m2

CONSTRUÇÃO		MATERIAL		TIPO		COR	
ESTRUTURA		GRANITO	BETÃO ARMADO	ALVENARIA			
REVESTIMENTO FACHADA		GRANITO	REBOCO	FACE À VISTA	AREADO	NATURAL	BRANCO
VÃOS EXTERIORES	PORTAS	ALUMÍNIO		TERMOLACADO		BRANCO	
	JANELAS	ALUMÍNIO		TERMOLACADO		BRANCO	
	VARANDAS	FERRO		PINTADO		BRANCO	VERDE
COBERTURA		TELHA		6 ÁGUAS		NATURAL	
ALTERAÇÕES							
ELEMENTOS DISSONANTES							

USO DO EDIFICADO					
	CAVE				
	R/CHÃO	HABITACÃO	ESTACIONAMENTO		
	1º PISO	HABITACÃO			
	2º PISO				
	RESTANTES				

FORMA DE OCUPAÇÃO	PERMANENTE	REGIME DE PROPRIEDADE	DO PRÓPRIO	ENTIDADE PROPRIETÁRIA	PRIVADA

OBSERVAÇÕES
ANEXO NA TRASEIRA

IDENTIFICAÇÃO DO LOCAL:	RUA DA FRAGA	Nº POLÍCIA:	25 0	EDIFÍCIO Nº:	124

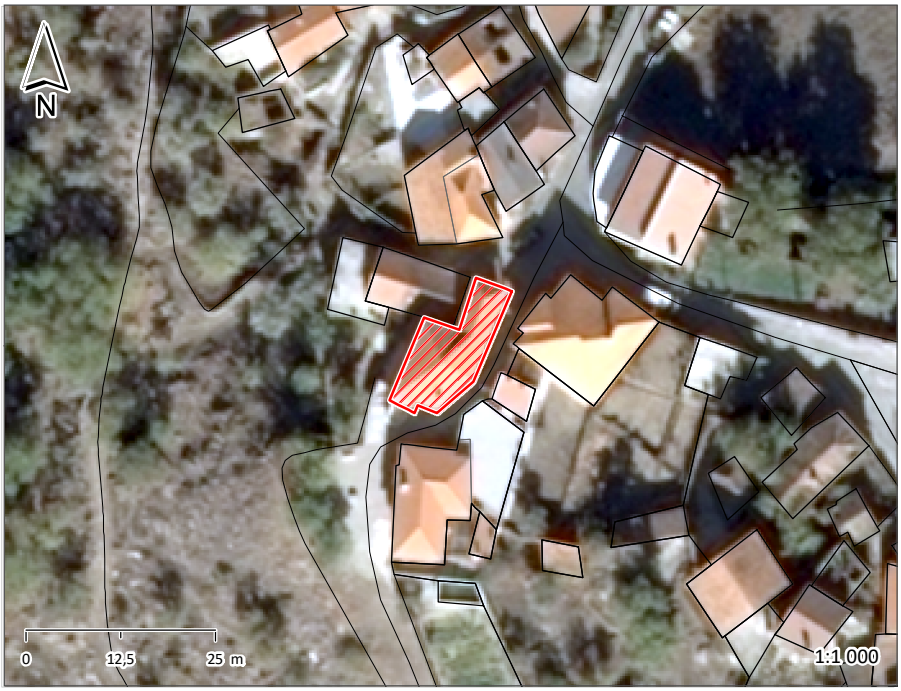

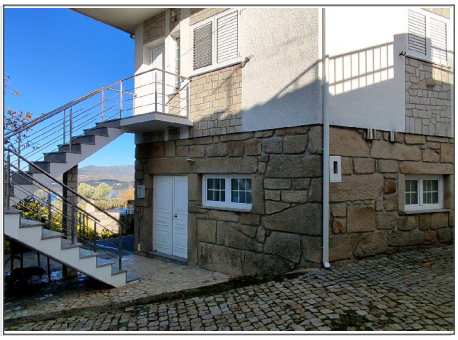



ÉPOCA DE CONSTRUÇÃO	POSTERIOR A 1990	ESTADO DE CONSERVAÇÃO	EXCELENTE
VALOR ARQUITETÓNICO	SEM QUALIDADE	TIPOLOGIA DO EDIFICADO	ISOLADO
Nº PISOS (acima da cota de soleira)	2 PISOS	Nº PISOS(abaixo da cota de soleira)	1 PISO

ÁREAS DE IMPLANTAÇÃO (Valor aproximado)	134 m2	ÁREAS DE CONSTRUÇÃO (Valor aproximado)	402 m2

CONSTRUÇÃO		MATERIAL		TIPO		COR	
ESTRUTURA		GRANITO	BETÃO ARMADO	ALVENARIA			
REVESTIMENTO FACHADA		GRANITO	REBOCO	FACE À VISTA	AREADO	NATURAL	BRANCO
VÃOS EXTERIORES	PORTAS	ALUMÍNIO		TERMOLACADO		BRANCO	
	JANELAS	ALUMÍNIO		TERMOLACADO		BRANCO	
	VARANDAS	FERRO		PINTADO		BRANCO	
COBERTURA		TELHA		6 ÁGUAS		NATURAL	
ALTERAÇÕES							
ELEMENTOS DISSONANTES							

USO DO EDIFICADO					
	CAVE	ARRUMOS/OUTROS			
	R/CHÃO	HABITACÃO			
	1º PISO	HABITACÃO			
	2º PISO				
	RESTANTES				

FORMA DE OCUPAÇÃO	PERMANENTE	REGIME DE PROPRIEDADE	DO PRÓPRIO	ENTIDADE PROPRIETÁRIA	PRIVADA

OBSERVAÇÕES

IDENTIFICAÇÃO DO LOCAL:		Nº POLÍCIA:	27 0	EDIFÍCIO Nº:	125

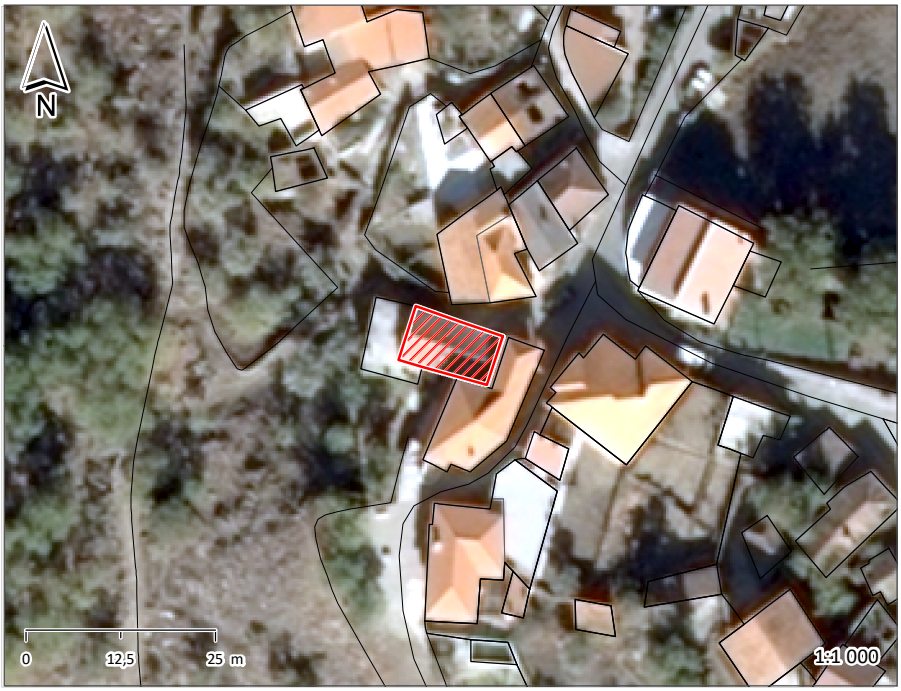





ÉPOCA DE CONSTRUÇÃO	1951-1990	ESTADO DE CONSERVAÇÃO	MÉDIO
VALOR ARQUITETÓNICO	SEM QUALIDADE	TIPOLOGIA DO EDIFICADO	AGRUPADO
Nº PISOS (acima da cota de soleira)	2 PISOS	Nº PISOS(abaixo da cota de soleira)	0 PISOS

ÁREAS DE IMPLANTAÇÃO (Valor aproximado)	87 m2	ÁREAS DE CONSTRUÇÃO (Valor aproximado)	174 m2

CONSTRUÇÃO		MATERIAL	TIPO	COR	
ESTRUTURA		GRANITO	ALVENARIA		
REVESTIMENTO FACHADA		REBOCO	AREADO	BEGE	POR PINTAR
VÃOS EXTERIORES	PORTAS	MADEIRA	PINTADO	CASTANHO	
	JANELAS	MADEIRA	PINTADO	CASTANHO	
	VARANDAS	FERRO	PINTADO	BRANCO	
COBERTURA		TELHA	2 ÁGUAS	NATURAL	
ALTERAÇÕES					
ELEMENTOS DISSONANTES					

USO DO EDIFICADO					
	CAVE				
	R/CHÃO	ARRUMOS/OUTROS			
	1º PISO	HABITACÃO			
	2º PISO				
	RESTANTES				

FORMA DE OCUPAÇÃO	PERMANENTE	REGIME DE PROPRIEDADE	DO PRÓPRIO	ENTIDADE PROPRIETÁRIA	PRIVADA

OBSERVAÇÕES
ANEXO NA LATERAL

IDENTIFICAÇÃO DO LOCAL:	RUA DA FRAGA	Nº POLÍCIA:	29 0	EDIFÍCIO Nº:	126







ÉPOCA DE CONSTRUÇÃO	1951-1990	ESTADO DE CONSERVAÇÃO	EXCELENTE
VALOR ARQUITETÓNICO	SEM QUALIDADE	TIPOLOGIA DO EDIFICADO	AGRUPADO
Nº PISOS (acima da cota de soleira)	2 PISOS	Nº PISOS(abaixo da cota de soleira)	0 PISOS

ÁREAS DE IMPLANTAÇÃO (Valor aproximado)	57 m2	ÁREAS DE CONSTRUÇÃO (Valor aproximado)	114 m2

CONSTRUÇÃO		MATERIAL		TIPO		COR	
ESTRUTURA		GRANITO	BETÃO ARMADO	ALVENARIA			
REVESTIMENTO FACHADA		GRANITO		FACE À VISTA	PLACA	NATURAL	CINZA
VÃOS EXTERIORES	PORTAS	FERRO	ALUMÍNIO	CHAPA	TERMOLACADO	PRETO	CASTANHO
	JANELAS	ALUMÍNIO		TERMOLACADO		CASTANHO	
	VARANDAS						
COBERTURA		TELHA		4 ÁGUAS		NATURAL	
ALTERAÇÕES							
ELEMENTOS DISSONANTES							

USO DO EDIFICADO					
	CAVE				
	R/CHÃO	ARRUMOS/OUTROS			
	1º PISO	HABITACÃO			
	2º PISO				
	RESTANTES				

FORMA DE OCUPAÇÃO	PERMANENTE	REGIME DE PROPRIEDADE	DO PRÓPRIO	ENTIDADE PROPRIETÁRIA	PRIVADA

OBSERVAÇÕES

IDENTIFICAÇÃO DO LOCAL:	RUA DA FRAGA	Nº POLÍCIA:	31 0	EDIFÍCIO Nº:	127







ÉPOCA DE CONSTRUÇÃO	1951-1990	ESTADO DE CONSERVAÇÃO	BOM
VALOR ARQUITETÓNICO	SEM QUALIDADE	TIPOLOGIA DO EDIFICADO	AGRUPADO
Nº PISOS (acima da cota de soleira)	2 PISOS	Nº PISOS(abaixo da cota de soleira)	0 PISOS

ÁREAS DE IMPLANTAÇÃO (Valor aproximado)	55 m2	ÁREAS DE CONSTRUÇÃO (Valor aproximado)	110 m2

CONSTRUÇÃO		MATERIAL	TIPO	COR
ESTRUTURA		GRANITO	ALVENARIA	
REVESTIMENTO FACHADA		GRANITO	FACE À VISTA	NATURAL
VÃOS EXTERIORES	PORTAS	MADEIRA	ENVERNIZADO	CASTANHO
	JANELAS	MADEIRA	ENVERNIZADO	CASTANHO
	VARANDAS	ALVENARIA		NATURAL
COBERTURA		CHAPA DE FIBROCIMENTO	2 ÁGUAS	CINZA
ALTERAÇÕES				
ELEMENTOS DISSONANTES				

USO DO EDIFICADO					
	CAVE				
	R/CHÃO	ARRUMOS/OUTROS			
	1º PISO	HABITACÃO			
	2º PISO				
	RESTANTES				

FORMA DE OCUPAÇÃO	PERMANENTE	REGIME DE PROPRIEDADE	DO PRÓPRIO	ENTIDADE PROPRIETÁRIA	PRIVADA

OBSERVAÇÕES

IDENTIFICAÇÃO DO LOCAL:	RUA DA FRAGA	Nº POLÍCIA:	33 0	EDIFÍCIO Nº:	128







ÉPOCA DE CONSTRUÇÃO	POSTERIOR A 1990	ESTADO DE CONSERVAÇÃO	BOM
VALOR ARQUITETÓNICO	SEM QUALIDADE	TIPOLOGIA DO EDIFICADO	AGRUPADO
Nº PISOS (acima da cota de soleira)	2 PISOS	Nº PISOS(abaixo da cota de soleira)	0 PISOS

ÁREAS DE IMPLANTAÇÃO (Valor aproximado)	52 m2	ÁREAS DE CONSTRUÇÃO (Valor aproximado)	104 m2

CONSTRUÇÃO		MATERIAL		TIPO		COR	
ESTRUTURA		GRANITO	BETÃO ARMADO	ALVENARIA			
REVESTIMENTO FACHADA		GRANITO	REBOCO	FACE À VISTA	AREADO	NATURAL	BEGE
VÃOS EXTERIORES	PORTAS	ALUMÍNIO		ANODIZADO		NATURAL	
	JANELAS	ALUMÍNIO		ANODIZADO		NATURAL	
	VARANDAS	FERRO		PINTADO		PRETO	
COBERTURA		TELHA		3 ÁGUAS		NATURAL	
ALTERAÇÕES							
ELEMENTOS DISSONANTES							

USO DO EDIFICADO					
	CAVE				
	R/CHÃO	ARRUMOS/OUTROS			
	1º PISO	HABITACÃO			
	2º PISO				
	RESTANTES				

FORMA DE OCUPAÇÃO	PERMANENTE	REGIME DE PROPRIEDADE	DO PRÓPRIO	ENTIDADE PROPRIETÁRIA	PRIVADA

OBSERVAÇÕES

IDENTIFICAÇÃO DO LOCAL:	TRAVESSA DO CASTELO	Nº POLÍCIA:	0 0	EDIFÍCIO Nº:	129







ÉPOCA DE CONSTRUÇÃO	1900-1950	ESTADO DE CONSERVAÇÃO	PÉSSIMO
VALOR ARQUITETÓNICO	SEM QUALIDADE	TIPOLOGIA DO EDIFICADO	AGRUPADO
Nº PISOS (acima da cota de soleira)	2 PISOS	Nº PISOS(abaixo da cota de soleira)	0 PISOS

ÁREAS DE IMPLANTAÇÃO (Valor aproximado)	115 m2	ÁREAS DE CONSTRUÇÃO (Valor aproximado)	230 m2

CONSTRUÇÃO		MATERIAL		TIPO	COR
ESTRUTURA		GRANITO		ALVENARIA	
REVESTIMENTO FACHADA		GRANITO		FACE À VISTA	NATURAL
VÃOS EXTERIORES	PORTAS	FERRO	MADEIRA	CHAPA	
	JANELAS	FERRO			
	VARANDAS	ALVENARIA			NATURAL
COBERTURA		TELHA		2 ÁGUAS	NATURAL
ALTERAÇÕES					
ELEMENTOS DISSONANTES					

USO DO EDIFICADO					
	CAVE				
	R/CHÃO	ARRUMOS/OUTROS			
	1º PISO	HABITACÃO			
	2º PISO				
	RESTANTES				

FORMA DE OCUPAÇÃO	DEVOLUTO	REGIME DE PROPRIEDADE	DO PRÓPRIO	ENTIDADE PROPRIETÁRIA	PRIVADA

OBSERVAÇÕES
RUÍNA

IDENTIFICAÇÃO DO LOCAL:		Nº POLÍCIA:	0 0	EDIFÍCIO Nº:	130

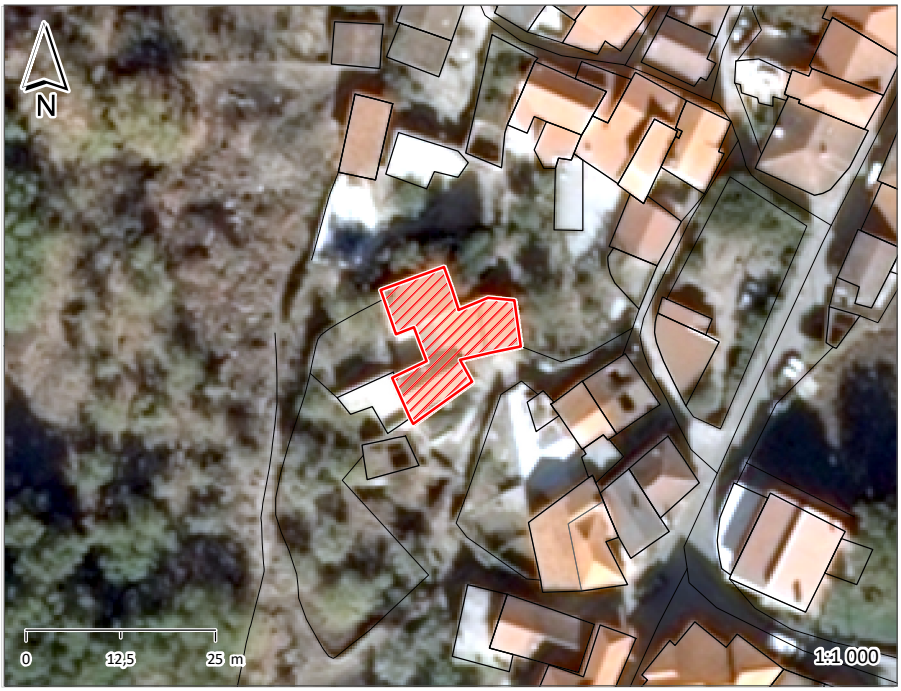





ÉPOCA DE CONSTRUÇÃO	1951-1990	ESTADO DE CONSERVAÇÃO	EXCELENTE
VALOR ARQUITETÓNICO	SEM QUALIDADE	TIPOLOGIA DO EDIFICADO	ISOLADO
Nº PISOS (acima da cota de soleira)	1 PISO	Nº PISOS(abaixo da cota de soleira)	0 PISOS

ÁREAS DE IMPLANTAÇÃO (Valor aproximado)	189 m2	ÁREAS DE CONSTRUÇÃO (Valor aproximado)	189 m2

CONSTRUÇÃO		MATERIAL		TIPO		COR	
ESTRUTURA		GRANITO	BETÃO ARMADO	ALVENARIA			
REVESTIMENTO FACHADA		GRANITO	REBOCO	FACE À VISTA	AREADO	NATURAL	AMARELO
VÃOS EXTERIORES	PORTAS	MADEIRA		ENVERNIZADO		CASTANHO	
	JANELAS	ALUMÍNIO		TERMOLACADO		CASTANHO	
	VARANDAS						
COBERTURA		TELHA		2 ÁGUAS		NATURAL	
ALTERAÇÕES							
ELEMENTOS DISSONANTES							

USO DO EDIFICADO					
	CAVE				
	R/CHÃO	HABITACÃO			
	1º PISO				
	2º PISO				
	RESTANTES				

FORMA DE OCUPAÇÃO	PERMANENTE	REGIME DE PROPRIEDADE	DO PRÓPRIO	ENTIDADE PROPRIETÁRIA	PRIVADA

OBSERVAÇÕES

IDENTIFICAÇÃO DO LOCAL:		Nº POLÍCIA:	0 0	EDIFÍCIO Nº:	131







ÉPOCA DE CONSTRUÇÃO	1951-1990	ESTADO DE CONSERVAÇÃO	BOM
VALOR ARQUITETÓNICO	SEM QUALIDADE	TIPOLOGIA DO EDIFICADO	AGRUPADO
Nº PISOS (acima da cota de soleira)	2 PISOS	Nº PISOS(abaixo da cota de soleira)	0 PISOS

ÁREAS DE IMPLANTAÇÃO (Valor aproximado)	75 m2	ÁREAS DE CONSTRUÇÃO (Valor aproximado)	150 m2

CONSTRUÇÃO		MATERIAL		TIPO		COR	
ESTRUTURA		BETÃO ARMADO					
REVESTIMENTO FACHADA		REBOCO	GRANITO	AREADO	PLACA	BRANCO	NATURAL
VÃOS EXTERIORES	PORTAS	ALUMÍNIO		ANODIZADO		CASTANHO	
	JANELAS	ALUMÍNIO		ANODIZADO		CASTANHO	
	VARANDAS						
COBERTURA		TELHA		2 ÁGUAS		NATURAL	
ALTERAÇÕES							
ELEMENTOS DISSONANTES							

USO DO EDIFICADO					
	CAVE				
	R/CHÃO	HABITACÃO			
	1º PISO	HABITACÃO			
	2º PISO				
	RESTANTES				

FORMA DE OCUPAÇÃO	PERMANENTE	REGIME DE PROPRIEDADE	DO PRÓPRIO	ENTIDADE PROPRIETÁRIA	PRIVADA

OBSERVAÇÕES

IDENTIFICAÇÃO DO LOCAL:		Nº POLÍCIA:	0 0	EDIFÍCIO Nº:	132







ÉPOCA DE CONSTRUÇÃO	1900-1950	ESTADO DE CONSERVAÇÃO	PÉSSIMO
VALOR ARQUITETÓNICO	SEM QUALIDADE	TIPOLOGIA DO EDIFICADO	ISOLADO
Nº PISOS (acima da cota de soleira)	1 PISO	Nº PISOS(abaixo da cota de soleira)	0 PISOS

ÁREAS DE IMPLANTAÇÃO (Valor aproximado)	29 m2	ÁREAS DE CONSTRUÇÃO (Valor aproximado)	29 m2

CONSTRUÇÃO		MATERIAL	TIPO	COR
ESTRUTURA		GRANITO	ALVENARIA	
REVESTIMENTO FACHADA		GRANITO	FACE À VISTA	NATURAL
VÃOS EXTERIORES	PORTAS	MADEIRA		NATURAL
	JANELAS			
	VARANDAS			
COBERTURA		TELHA	2 ÁGUAS	NATURAL
ALTERAÇÕES				
ELEMENTOS DISSONANTES				

USO DO EDIFICADO					
	CAVE				
	R/CHÃO	HABITACÃO			
	1º PISO				
	2º PISO				
	RESTANTES				

FORMA DE OCUPAÇÃO	DEVOLUTO	REGIME DE PROPRIEDADE	DO PRÓPRIO	ENTIDADE PROPRIETÁRIA	PRIVADA

OBSERVAÇÕES
RUÍNA

IDENTIFICAÇÃO DO LOCAL:	TRAVESSA DO CASTELO	Nº POLÍCIA:	0 0	EDIFÍCIO Nº:	133







ÉPOCA DE CONSTRUÇÃO	POSTERIOR A 1990	ESTADO DE CONSERVAÇÃO	MÉDIO
VALOR ARQUITETÓNICO	SEM QUALIDADE	TIPOLOGIA DO EDIFICADO	ISOLADO
Nº PISOS (acima da cota de soleira)	1 PISO	Nº PISOS(abaixo da cota de soleira)	0 PISOS

ÁREAS DE IMPLANTAÇÃO (Valor aproximado)	53 m2	ÁREAS DE CONSTRUÇÃO (Valor aproximado)	53 m2

CONSTRUÇÃO		MATERIAL		TIPO		COR	
ESTRUTURA		GRANITO	METÁLICA	ALVENARIA			
REVESTIMENTO FACHADA		GRANITO	VÁRIOS	FACE À VISTA	CHAPA	NATURAL	CINZA
VÃOS EXTERIORES	PORTAS	ALUMÍNIO		TERMOLACADO		BRANCO	
	JANELAS						
	VARANDAS						
COBERTURA		CHAPA DE AÇO		INCLINADA		NATURAL	
ALTERAÇÕES							
ELEMENTOS DISSONANTES							

USO DO EDIFICADO					
	CAVE				
	R/CHÃO	ARRUMOS/OUTROS			
	1º PISO				
	2º PISO				
	RESTANTES				

FORMA DE OCUPAÇÃO	N.A.	REGIME DE PROPRIEDADE	DO PRÓPRIO	ENTIDADE PROPRIETÁRIA	PRIVADA

OBSERVAÇÕES

IDENTIFICAÇÃO DO LOCAL:	TRAVESSA DO CASTELO	Nº POLÍCIA:	0 0	EDIFÍCIO Nº:	134







ÉPOCA DE CONSTRUÇÃO	POSTERIOR A 1990	ESTADO DE CONSERVAÇÃO	BOM
VALOR ARQUITETÓNICO	SEM QUALIDADE	TIPOLOGIA DO EDIFICADO	AGRUPADO
Nº PISOS (acima da cota de soleira)	1 PISO	Nº PISOS(abaixo da cota de soleira)	0 PISOS

ÁREAS DE IMPLANTAÇÃO (Valor aproximado)	54 m2	ÁREAS DE CONSTRUÇÃO (Valor aproximado)	54 m2

CONSTRUÇÃO		MATERIAL		TIPO		COR	
ESTRUTURA		GRANITO	CIMENTO	ALVENARIA			
REVESTIMENTO FACHADA		GRANITO	REBOCO	FACE À VISTA	AREADO	NATURAL	POR PINTAR
VÃOS EXTERIORES	PORTAS	FERRO		CHAPA		VERDE	
	JANELAS	FERRO		PINTADO		VERDE	
	VARANDAS	BETÃO		PINTADO		BRANCO	
COBERTURA		TELHA	BETÃO	2 ÁGUAS	PLANA	NATURAL	NATURAL
ALTERAÇÕES							
ELEMENTOS DISSONANTES							

USO DO EDIFICADO					
	CAVE				
	R/CHÃO	ARRUMOS/OUTROS			
	1º PISO				
	2º PISO				
	RESTANTES				

FORMA DE OCUPAÇÃO	N.A.	REGIME DE PROPRIEDADE	DO PRÓPRIO	ENTIDADE PROPRIETÁRIA	PRIVADA

OBSERVAÇÕES
REABILITADO RECENTEMENTE

IDENTIFICAÇÃO DO LOCAL:	RUA DO CASTELO	Nº POLÍCIA:	0 0	EDIFÍCIO Nº:	135





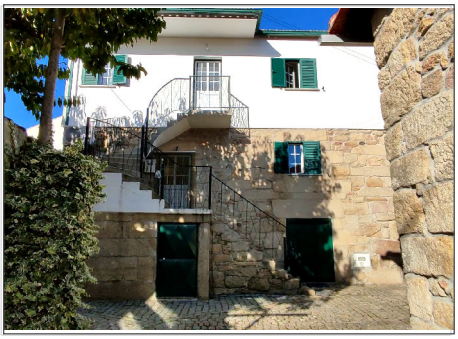

ÉPOCA DE CONSTRUÇÃO	POSTERIOR A 1990	ESTADO DE CONSERVAÇÃO	EXCELENTE
VALOR ARQUITETÓNICO	SEM QUALIDADE	TIPOLOGIA DO EDIFICADO	AGRUPADO
Nº PISOS (acima da cota de soleira)	3 PISOS	Nº PISOS(abaixo da cota de soleira)	0 PISOS

ÁREAS DE IMPLANTAÇÃO (Valor aproximado)	65 m2	ÁREAS DE CONSTRUÇÃO (Valor aproximado)	195 m2

CONSTRUÇÃO		MATERIAL		TIPO		COR	
ESTRUTURA		GRANITO	BETÃO ARMADO	ALVENARIA			
REVESTIMENTO FACHADA		GRANITO	REBOCO	FACE À VISTA	AREADO	NATURAL	BRANCO
VÃOS EXTERIORES	PORTAS	ALUMÍNIO	FERRO	TERMOLACADO	CHAPA	BRANCO	VERDE
	JANELAS	ALUMÍNIO		TERMOLACADO		BRANCO	
	VARANDAS	FERRO		PINTADO		VERDE	
COBERTURA		TELHA		2 ÁGUAS		NATURAL	
ALTERAÇÕES							
ELEMENTOS DISSONANTES							

USO DO EDIFICADO					
	CAVE				
	R/CHÃO	ARRUMOS/OUTROS			
	1º PISO	HABITACÃO			
	2º PISO	HABITACÃO			
	RESTANTES				

FORMA DE OCUPAÇÃO	PERMANENTE	REGIME DE PROPRIEDADE	DO PRÓPRIO	ENTIDADE PROPRIETÁRIA	PRIVADA

OBSERVAÇÕES

IDENTIFICAÇÃO DO LOCAL:		Nº POLÍCIA:	0 0	EDIFÍCIO Nº:	136

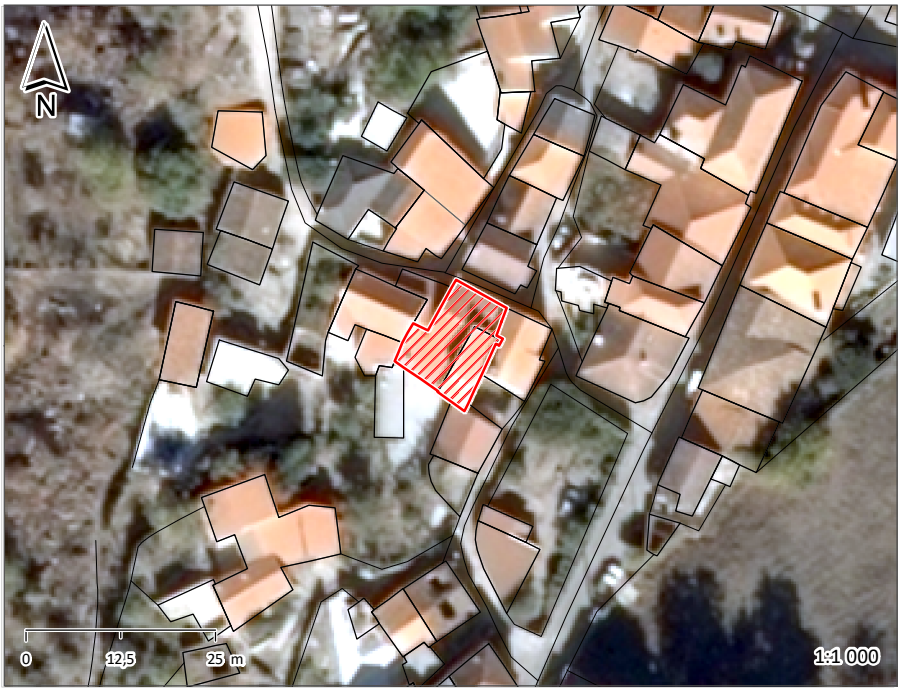





ÉPOCA DE CONSTRUÇÃO	1951-1990	ESTADO DE CONSERVAÇÃO	EXCELENTE
VALOR ARQUITETÓNICO	SEM QUALIDADE	TIPOLOGIA DO EDIFICADO	AGRUPADO
Nº PISOS (acima da cota de soleira)	2 PISOS	Nº PISOS(abaixo da cota de soleira)	0 PISOS

ÁREAS DE IMPLANTAÇÃO (Valor aproximado)	136 m2	ÁREAS DE CONSTRUÇÃO (Valor aproximado)	272 m2

CONSTRUÇÃO		MATERIAL	TIPO	COR
ESTRUTURA		GRANITO	ALVENARIA	
REVESTIMENTO FACHADA		GRANITO	FACE À VISTA	NATURAL
VÃOS EXTERIORES	PORTAS	MADEIRA	PINTADO	CASTANHO
	JANELAS	ALUMÍNIO	TERMOLACADO	CASTANHO
	VARANDAS			
COBERTURA		TELHA	2 ÁGUAS	NATURAL
ALTERAÇÕES				
ELEMENTOS DISSONANTES				

USO DO EDIFICADO					
	CAVE				
	R/CHÃO	ARRUMOS/OUTROS			
	1º PISO	HABITACÃO			
	2º PISO				
	RESTANTES				

FORMA DE OCUPAÇÃO	PERMANENTE	REGIME DE PROPRIEDADE	DO PRÓPRIO	ENTIDADE PROPRIETÁRIA	PRIVADA

OBSERVAÇÕES

IDENTIFICAÇÃO DO LOCAL:		Nº POLÍCIA:	12 0	EDIFÍCIO Nº:	137

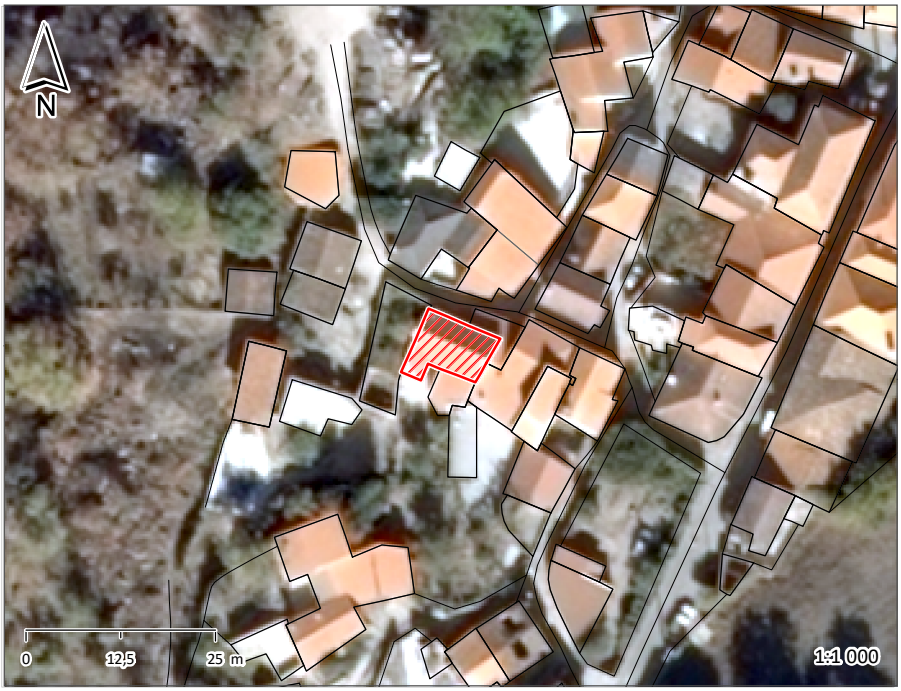





ÉPOCA DE CONSTRUÇÃO	1951-1990	ESTADO DE CONSERVAÇÃO	EXCELENTE
VALOR ARQUITETÓNICO	SEM QUALIDADE	TIPOLOGIA DO EDIFICADO	AGRUPADO
Nº PISOS (acima da cota de soleira)	2 PISOS	Nº PISOS(abaixo da cota de soleira)	0 PISOS

ÁREAS DE IMPLANTAÇÃO (Valor aproximado)	73 m2	ÁREAS DE CONSTRUÇÃO (Valor aproximado)	146 m2

CONSTRUÇÃO		MATERIAL		TIPO		COR	
ESTRUTURA		GRANITO	BETÃO ARMADO	ALVENARIA			
REVESTIMENTO FACHADA		GRANITO	REBOCO	FACE À VISTA	AREADO	NATURAL	BRANCO
VÃOS EXTERIORES	PORTAS	MADEIRA	ALUMÍNIO	ENVERNIZADO	TERMOLACADO	CASTANHO	
	JANELAS	MADEIRA		ENVERNIZADO		CASTANHO	
	VARANDAS	ALVENARIA				NATURAL	
COBERTURA		TELHA		2 ÁGUAS		NATURAL	
ALTERAÇÕES							
ELEMENTOS DISSONANTES							

USO DO EDIFICADO					
	CAVE				
	R/CHÃO	ARRUMOS/OUTROS			
	1º PISO	HABITACÃO			
	2º PISO				
	RESTANTES				

FORMA DE OCUPAÇÃO	PERMANENTE	REGIME DE PROPRIEDADE	DO PRÓPRIO	ENTIDADE PROPRIETÁRIA	PRIVADA

OBSERVAÇÕES

IDENTIFICAÇÃO DO LOCAL:		Nº POLÍCIA:	0 0	EDIFÍCIO Nº:	138

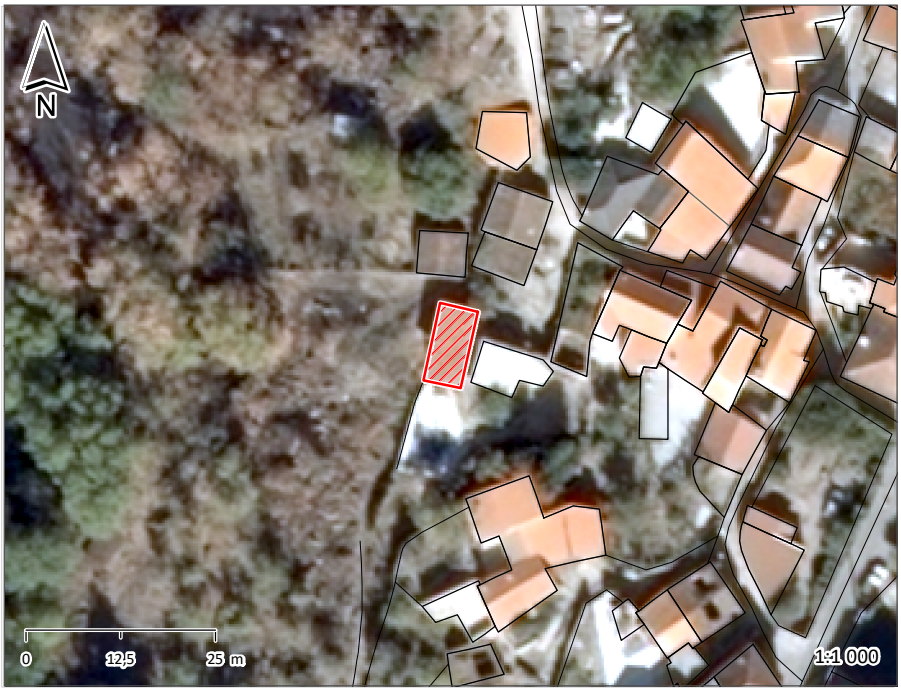





ÉPOCA DE CONSTRUÇÃO	1951-1990	ESTADO DE CONSERVAÇÃO	BOM
VALOR ARQUITETÓNICO	SEM QUALIDADE	TIPOLOGIA DO EDIFICADO	ISOLADO
Nº PISOS (acima da cota de soleira)	1 PISO	Nº PISOS(abaixo da cota de soleira)	0 PISOS

ÁREAS DE IMPLANTAÇÃO (Valor aproximado)	53 m2	ÁREAS DE CONSTRUÇÃO (Valor aproximado)	53 m2

CONSTRUÇÃO		MATERIAL		TIPO		COR	
ESTRUTURA		GRANITO	BETÃO ARMADO	ALVENARIA			
REVESTIMENTO FACHADA		GRANITO	REBOCO	FACE À VISTA	AREADO	NATURAL	BRANCO
VÃOS EXTERIORES	PORTAS	FERRO		CHAPA		VERDE	
	JANELAS						
	VARANDAS						
COBERTURA		TELHA		INCLINADA		NATURAL	
ALTERAÇÕES							
ELEMENTOS DISSONANTES							

USO DO EDIFICADO					
	CAVE				
	R/CHÃO	EQUIPAMENTO			
	1º PISO				
	2º PISO				
	RESTANTES				

FORMA DE OCUPAÇÃO	N.A.	REGIME DE PROPRIEDADE	DO PRÓPRIO	ENTIDADE PROPRIETÁRIA	AUTARQUIA

OBSERVAÇÕES
TANQUE PÚBLICO

IDENTIFICAÇÃO DO LOCAL:		Nº POLÍCIA:	0 0	EDIFÍCIO Nº:	139

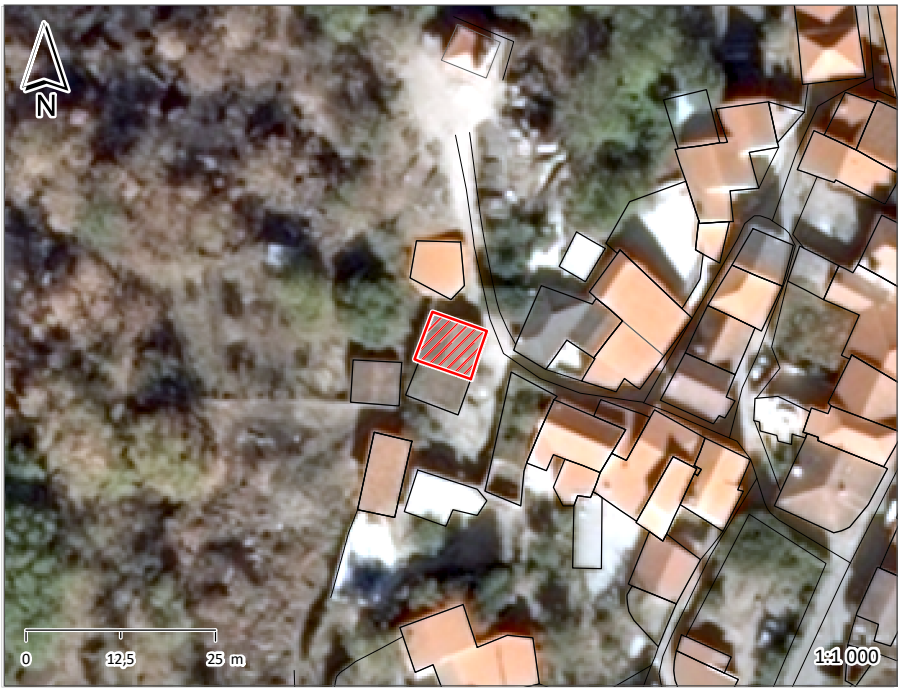





ÉPOCA DE CONSTRUÇÃO	1900-1950	ESTADO DE CONSERVAÇÃO	MAU
VALOR ARQUITETÓNICO	SEM QUALIDADE	TIPOLOGIA DO EDIFICADO	ISOLADO
Nº PISOS (acima da cota de soleira)	1 PISO	Nº PISOS(abaixo da cota de soleira)	0 PISOS

ÁREAS DE IMPLANTAÇÃO (Valor aproximado)	52 m2	ÁREAS DE CONSTRUÇÃO (Valor aproximado)	52 m2

CONSTRUÇÃO		MATERIAL	TIPO	COR
ESTRUTURA		GRANITO	ALVENARIA	
REVESTIMENTO FACHADA		GRANITO	FACE À VISTA	NATURAL
VÃOS EXTERIORES	PORTAS	MADEIRA		NATURAL
	JANELAS			
	VARANDAS			
COBERTURA		TELHA	INCLINADA	NATURAL
ALTERAÇÕES				
ELEMENTOS DISSONANTES				

USO DO EDIFICADO					
	CAVE				
	R/CHÃO	ARRUMOS/OUTROS			
	1º PISO				
	2º PISO				
	RESTANTES				

FORMA DE OCUPAÇÃO	N.A.	REGIME DE PROPRIEDADE	DO PRÓPRIO	ENTIDADE PROPRIETÁRIA	PRIVADA

OBSERVAÇÕES

IDENTIFICAÇÃO DO LOCAL:		Nº POLÍCIA:	0 0	EDIFÍCIO Nº:	140

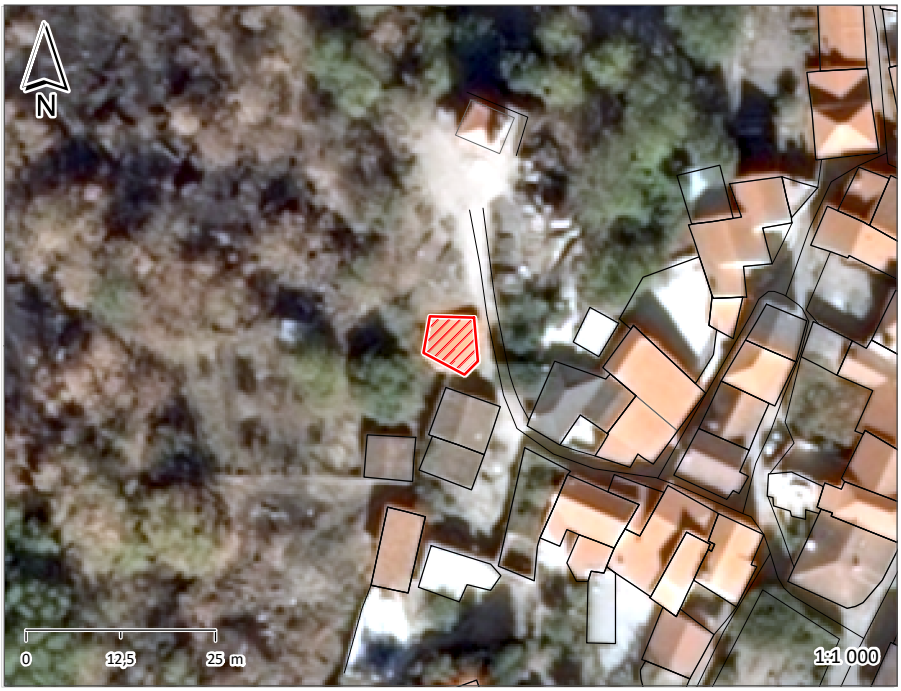





ÉPOCA DE CONSTRUÇÃO	1900-1950	ESTADO DE CONSERVAÇÃO	MAU
VALOR ARQUITETÓNICO	SEM QUALIDADE	TIPOLOGIA DO EDIFICADO	ISOLADO
Nº PISOS (acima da cota de soleira)	1 PISO	Nº PISOS(abaixo da cota de soleira)	0 PISOS

ÁREAS DE IMPLANTAÇÃO (Valor aproximado)	43 m2	ÁREAS DE CONSTRUÇÃO (Valor aproximado)	43 m2

CONSTRUÇÃO		MATERIAL		TIPO	COR	
ESTRUTURA		GRANITO	CIMENTO	ALVENARIA		
REVESTIMENTO FACHADA		GRANITO	VÁRIOS	FACE À VISTA	NATURAL	POR PINTAR
VÃOS EXTERIORES	PORTAS	FERRO		CHAPA	VERDE	
	JANELAS					
	VARANDAS					
COBERTURA		TELHA		INCLINADA	NATURAL	
ALTERAÇÕES						
ELEMENTOS DISSONANTES						

USO DO EDIFICADO					
	CAVE				
	R/CHÃO	ARRUMOS/OUTROS			
	1º PISO				
	2º PISO				
	RESTANTES				

FORMA DE OCUPAÇÃO	N.A.	REGIME DE PROPRIEDADE	DO PRÓPRIO	ENTIDADE PROPRIETÁRIA	PRIVADA

OBSERVAÇÕES

IDENTIFICAÇÃO DO LOCAL:		Nº POLÍCIA:	0 0	EDIFÍCIO Nº:	141







ÉPOCA DE CONSTRUÇÃO	ANTERIOR A 1900	ESTADO DE CONSERVAÇÃO	BOM
VALOR ARQUITETÓNICO	ACOMPANHAMENTO	TIPOLOGIA DO EDIFICADO	ISOLADO
Nº PISOS (acima da cota de soleira)	1 PISO	Nº PISOS(abaixo da cota de soleira)	0 PISOS

ÁREAS DE IMPLANTAÇÃO (Valor aproximado)	32 m2	ÁREAS DE CONSTRUÇÃO (Valor aproximado)	32 m2

CONSTRUÇÃO		MATERIAL	TIPO	COR
ESTRUTURA		GRANITO	ALVENARIA	
REVESTIMENTO FACHADA		GRANITO	FACE À VISTA	NATURAL
VÃOS EXTERIORES	PORTAS	MADEIRA	ENVERNIZADO	CASTANHO
	JANELAS	MADEIRA		
	VARANDAS			
COBERTURA		TELHA	3 ÁGUAS	NATURAL
ALTERAÇÕES				
ELEMENTOS DISSONANTES				

USO DO EDIFICADO					
	CAVE				
	R/CHÃO	EQUIPAMENTO			
	1º PISO				
	2º PISO				
	RESTANTES				

FORMA DE OCUPAÇÃO	N.A.	REGIME DE PROPRIEDADE	DO PRÓPRIO	ENTIDADE PROPRIETÁRIA	AUTARQUIA

OBSERVAÇÕES
TORRE DO RELÓGIO

IDENTIFICAÇÃO DO LOCAL:		Nº POLÍCIA:	1 0	EDIFÍCIO Nº:	142

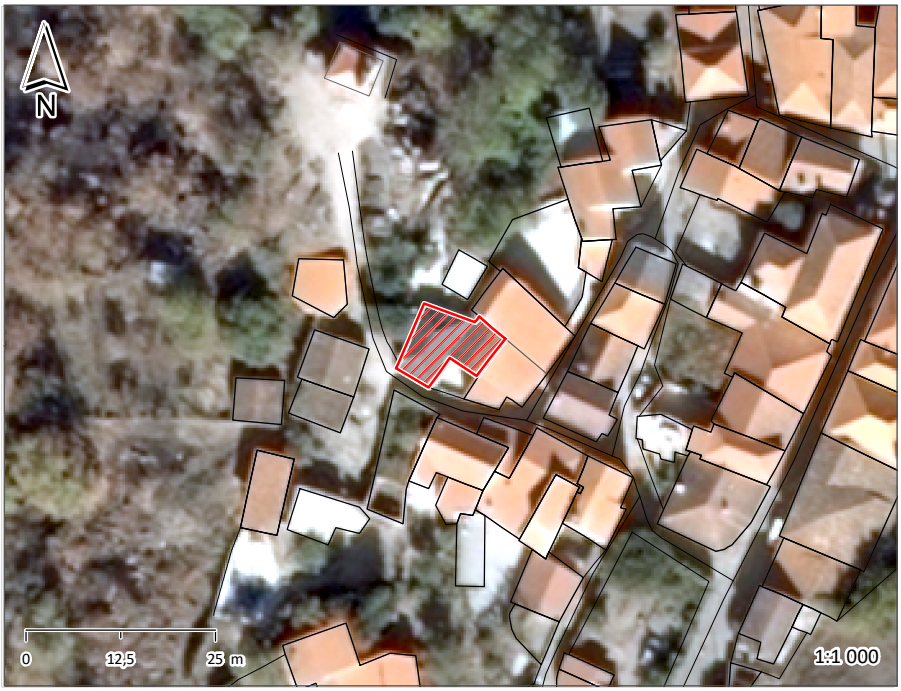





ÉPOCA DE CONSTRUÇÃO	1951-1990	ESTADO DE CONSERVAÇÃO	EXCELENTE
VALOR ARQUITETÓNICO	SEM QUALIDADE	TIPOLOGIA DO EDIFICADO	AGRUPADO
Nº PISOS (acima da cota de soleira)	2 PISOS	Nº PISOS(abaixo da cota de soleira)	0 PISOS

ÁREAS DE IMPLANTAÇÃO (Valor aproximado)	89 m2	ÁREAS DE CONSTRUÇÃO (Valor aproximado)	178 m2

CONSTRUÇÃO		MATERIAL		TIPO	COR
ESTRUTURA		GRANITO	BETÃO ARMADO	ALVENARIA	
REVESTIMENTO FACHADA		GRANITO		FACE À VISTA	NATURAL
VÃOS EXTERIORES	PORTAS	ALUMÍNIO		ANODIZADO	CASTANHO
	JANELAS	ALUMÍNIO		ANODIZADO	CASTANHO
	VARANDAS	FERRO		PINTADO	PRETO
COBERTURA		TELHA		4 ÁGUAS	NATURAL
ALTERAÇÕES					
ELEMENTOS DISSONANTES					

USO DO EDIFICADO					
	CAVE				
	R/CHÃO	HABITACÃO			
	1º PISO	HABITACÃO			
	2º PISO				
	RESTANTES				

FORMA DE OCUPAÇÃO	PERMANENTE	REGIME DE PROPRIEDADE	DO PRÓPRIO	ENTIDADE PROPRIETÁRIA	PRIVADA

OBSERVAÇÕES

IDENTIFICAÇÃO DO LOCAL:	RUA DO CASTELO	Nº POLÍCIA:	3 0	EDIFÍCIO Nº:	143





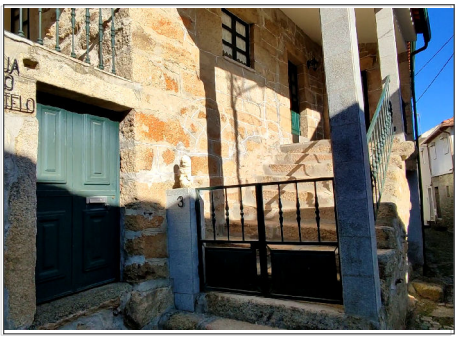

ÉPOCA DE CONSTRUÇÃO	1951-1990	ESTADO DE CONSERVAÇÃO	BOM
VALOR ARQUITETÓNICO	SEM QUALIDADE	TIPOLOGIA DO EDIFICADO	AGRUPADO
Nº PISOS (acima da cota de soleira)	2 PISOS	Nº PISOS(abaixo da cota de soleira)	0 PISOS

ÁREAS DE IMPLANTAÇÃO (Valor aproximado)	56 m2	ÁREAS DE CONSTRUÇÃO (Valor aproximado)	112 m2

CONSTRUÇÃO		MATERIAL		TIPO	COR
ESTRUTURA		GRANITO	BETÃO ARMADO	ALVENARIA	
REVESTIMENTO FACHADA		GRANITO		FACE À VISTA	NATURAL
VÃOS EXTERIORES	PORTAS	ALUMÍNIO		TERMOLACADO	VERDE
	JANELAS	ALUMÍNIO		TERMOLACADO	VERDE
	VARANDAS	FERRO		PINTADO	VERDE
COBERTURA		TELHA		INCLINADA	NATURAL
ALTERAÇÕES					
ELEMENTOS DISSONANTES					

USO DO EDIFICADO					
	CAVE				
	R/CHÃO	HABITACÃO			
	1º PISO	HABITACÃO			
	2º PISO				
	RESTANTES				

FORMA DE OCUPAÇÃO	PERMANENTE	REGIME DE PROPRIEDADE	DO PRÓPRIO	ENTIDADE PROPRIETÁRIA	PRIVADA

OBSERVAÇÕES

IDENTIFICAÇÃO DO LOCAL:	RUA DO CASTELO	Nº POLÍCIA:	0 0	EDIFÍCIO Nº:	144

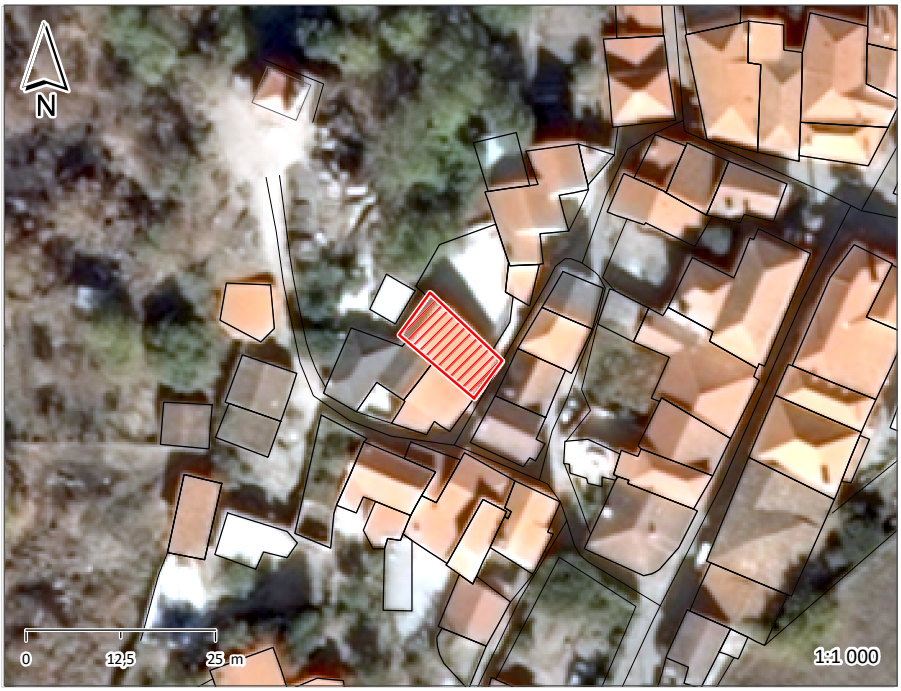





ÉPOCA DE CONSTRUÇÃO	1951-1990	ESTADO DE CONSERVAÇÃO	BOM
VALOR ARQUITETÓNICO	SEM QUALIDADE	TIPOLOGIA DO EDIFICADO	AGRUPADO
Nº PISOS (acima da cota de soleira)	2 PISOS	Nº PISOS(abaixo da cota de soleira)	0 PISOS

ÁREAS DE IMPLANTAÇÃO (Valor aproximado)	86 m2	ÁREAS DE CONSTRUÇÃO (Valor aproximado)	172 m2

CONSTRUÇÃO		MATERIAL	TIPO	COR
ESTRUTURA		GRANITO	ALVENARIA	
REVESTIMENTO FACHADA		GRANITO	FACE À VISTA	NATURAL
VÃOS EXTERIORES	PORTAS	ALUMÍNIO	TERMOLACADO	VERDE
	JANELAS	ALUMÍNIO	TERMOLACADO	VERDE
	VARANDAS	FERRO	PINTADO	VERDE
COBERTURA		TELHA	2 ÁGUAS	NATURAL
ALTERAÇÕES				
ELEMENTOS DISSONANTES				

USO DO EDIFICADO					
	CAVE				
	R/CHÃO	ARRUMOS/OUTROS			
	1º PISO	HABITACÃO			
	2º PISO				
	RESTANTES				

FORMA DE OCUPAÇÃO	PERMANENTE	REGIME DE PROPRIEDADE	DO PRÓPRIO	ENTIDADE PROPRIETÁRIA	PRIVADA

OBSERVAÇÕES

IDENTIFICAÇÃO DO LOCAL:	RUA DO CASTELO	Nº POLÍCIA:	16	EDIFÍCIO Nº:	145
	TRAVESSA DO CASTELO		0		

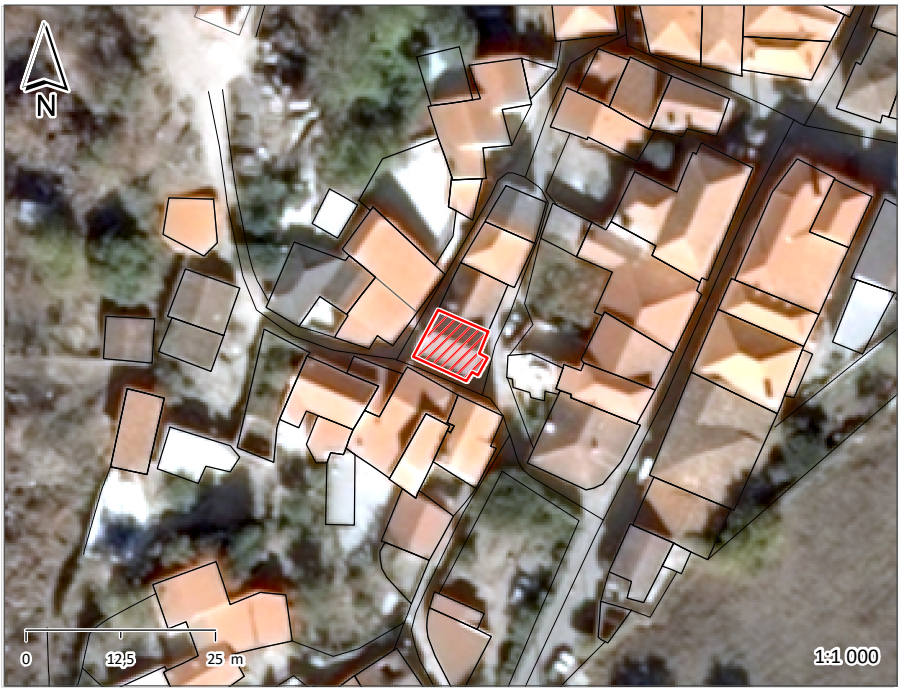





ÉPOCA DE CONSTRUÇÃO	1951-1990	ESTADO DE CONSERVAÇÃO	MÉDIO
VALOR ARQUITETÓNICO	SEM QUALIDADE	TIPOLOGIA DO EDIFICADO	AGRUPADO
Nº PISOS (acima da cota de soleira)	2 PISOS	Nº PISOS(abaixo da cota de soleira)	0 PISOS

ÁREAS DE IMPLANTAÇÃO (Valor aproximado)	57 m2	ÁREAS DE CONSTRUÇÃO (Valor aproximado)	114 m2

CONSTRUÇÃO		MATERIAL	TIPO	COR
ESTRUTURA		BETÃO ARMADO		
REVESTIMENTO FACHADA		REBOCO	AREADO	BRANCO
VÃOS EXTERIORES	PORTAS	ALUMÍNIO	ANODIZADO	NATURAL
	JANELAS	ALUMÍNIO	ANODIZADO	NATURAL
	VARANDAS			
COBERTURA		TELHA	2 ÁGUAS	NATURAL
ALTERAÇÕES				
ELEMENTOS DISSONANTES				

USO DO EDIFICADO					
	CAVE				
	R/CHÃO	ARRUMOS/OUTROS			
	1º PISO	HABITACÃO			
	2º PISO				
	RESTANTES				

FORMA DE OCUPAÇÃO	PERMANENTE	REGIME DE PROPRIEDADE	DO PRÓPRIO	ENTIDADE PROPRIETÁRIA	PRIVADA

OBSERVAÇÕES

IDENTIFICAÇÃO DO LOCAL:	RUA DO CASTELO	Nº POLÍCIA:	18	EDIFÍCIO Nº:	146
	TRAVESSA DO CASTELO		0		







ÉPOCA DE CONSTRUÇÃO	1951-1990	ESTADO DE CONSERVAÇÃO	BOM
VALOR ARQUITETÓNICO	SEM QUALIDADE	TIPOLOGIA DO EDIFICADO	AGRUPADO
Nº PISOS (acima da cota de soleira)	1 PISO	Nº PISOS(abaixo da cota de soleira)	1 PISO

ÁREAS DE IMPLANTAÇÃO (Valor aproximado)	49 m2	ÁREAS DE CONSTRUÇÃO (Valor aproximado)	98 m2

CONSTRUÇÃO		MATERIAL	TIPO	COR	
ESTRUTURA		GRANITO	ALVENARIA		
REVESTIMENTO FACHADA		GRANITO	FACE À VISTA	NATURAL	
VÃOS EXTERIORES	PORTAS	MADEIRA	PINTADO	CASTANHO	
	JANELAS	MADEIRA	PINTADO	BRANCO	CASTANHO
	VARANDAS				
COBERTURA		TELHA	2 ÁGUAS	NATURAL	
ALTERAÇÕES					
ELEMENTOS DISSONANTES					

USO DO EDIFICADO					
	CAVE	ARRUMOS/OUTROS			
	R/CHÃO	HABITACÃO			
	1º PISO				
	2º PISO				
	RESTANTES				

FORMA DE OCUPAÇÃO	PERMANENTE	REGIME DE PROPRIEDADE	DO PRÓPRIO	ENTIDADE PROPRIETÁRIA	PRIVADA

OBSERVAÇÕES

IDENTIFICAÇÃO DO LOCAL:	RUA DO CASTELO	Nº POLÍCIA:	0	EDIFÍCIO Nº:	147
	TRAVESSA DO CASTELO		0		







ÉPOCA DE CONSTRUÇÃO	1951-1990	ESTADO DE CONSERVAÇÃO	BOM
VALOR ARQUITETÓNICO	SEM QUALIDADE	TIPOLOGIA DO EDIFICADO	AGRUPADO
Nº PISOS (acima da cota de soleira)	2 PISOS	Nº PISOS(abaixo da cota de soleira)	1 PISO

ÁREAS DE IMPLANTAÇÃO (Valor aproximado)	48 m2	ÁREAS DE CONSTRUÇÃO (Valor aproximado)	144 m2

CONSTRUÇÃO		MATERIAL		TIPO		COR	
ESTRUTURA		GRANITO		ALVENARIA			
REVESTIMENTO FACHADA		GRANITO	REBOCO	FACE À VISTA	AREADO	NATURAL	BRANCO
VÃOS EXTERIORES	PORTAS	MADEIRA		PINTADO		CASTANHO	
	JANELAS	MADEIRA		PINTADO		CASTANHO	
	VARANDAS						
COBERTURA		TELHA		3 ÁGUAS		NATURAL	
ALTERAÇÕES							
ELEMENTOS DISSONANTES							

USO DO EDIFICADO					
	CAVE	ARRUMOS/OUTROS			
	R/CHÃO	HABITACÃO			
	1º PISO	HABITACÃO			
	2º PISO				
	RESTANTES				

FORMA DE OCUPAÇÃO	PERMANENTE	REGIME DE PROPRIEDADE	DO PRÓPRIO	ENTIDADE PROPRIETÁRIA	PRIVADA

OBSERVAÇÕES

IDENTIFICAÇÃO DO LOCAL:	RUA DO CASTELO	Nº POLÍCIA:	20	EDIFÍCIO Nº:	148
	TRAVESSA DO CASTELO		0		







ÉPOCA DE CONSTRUÇÃO	POSTERIOR A 1990	ESTADO DE CONSERVAÇÃO	EXCELENTE
VALOR ARQUITETÓNICO	SEM QUALIDADE	TIPOLOGIA DO EDIFICADO	AGRUPADO
Nº PISOS (acima da cota de soleira)	2 PISOS	Nº PISOS(abaixo da cota de soleira)	1 PISO

ÁREAS DE IMPLANTAÇÃO (Valor aproximado)	36 m2	ÁREAS DE CONSTRUÇÃO (Valor aproximado)	108 m2

CONSTRUÇÃO		MATERIAL		TIPO		COR
ESTRUTURA		BETÃO ARMADO				
REVESTIMENTO FACHADA		REBOCO		AREADO		BEGE
VÃOS EXTERIORES	PORTAS	MADEIRA	FERRO	PINTADO	CHAPA	CASTANHO
	JANELAS	MADEIRA		PINTADO		CASTANHO
	VARANDAS					
COBERTURA		CHAPA DE FIBROCIMENTO		2 ÁGUAS		CINZA
ALTERAÇÕES						
ELEMENTOS DISSONANTES						

USO DO EDIFICADO					
	CAVE	ARRUMOS/OUTROS			
	R/CHÃO	HABITACÃO			
	1º PISO	HABITACÃO			
	2º PISO				
	RESTANTES				

FORMA DE OCUPAÇÃO	PERMANENTE	REGIME DE PROPRIEDADE	DO PRÓPRIO	ENTIDADE PROPRIETÁRIA	PRIVADA

OBSERVAÇÕES

IDENTIFICAÇÃO DO LOCAL:	RUA DO CASTELO	Nº POLÍCIA:	7 0	EDIFÍCIO Nº:	149

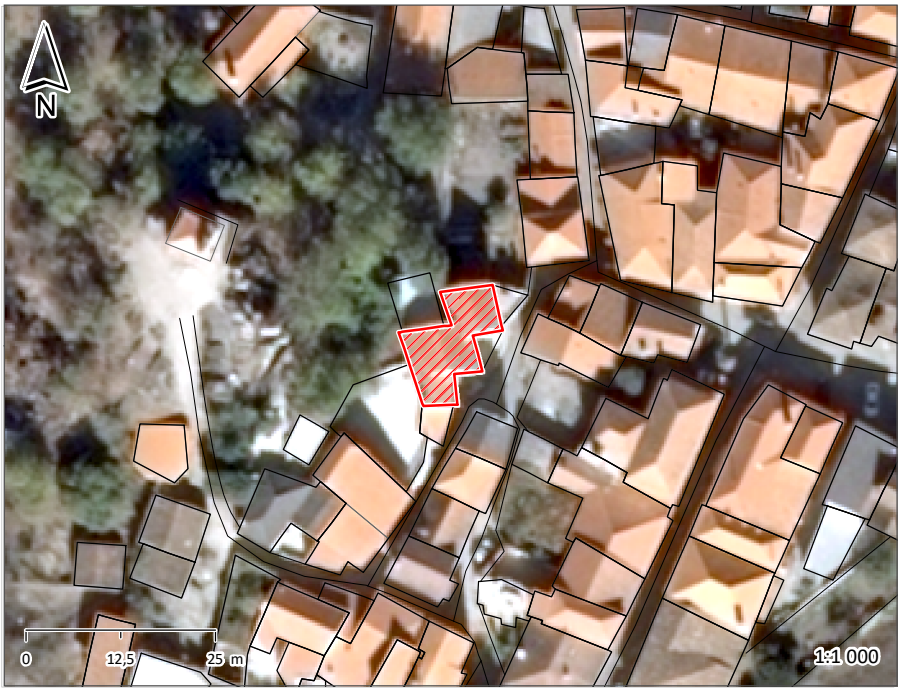





ÉPOCA DE CONSTRUÇÃO	POSTERIOR A 1990	ESTADO DE CONSERVAÇÃO	EXCELENTE
VALOR ARQUITETÓNICO	SEM QUALIDADE	TIPOLOGIA DO EDIFICADO	ISOLADO
Nº PISOS (acima da cota de soleira)	3 PISOS	Nº PISOS(abaixo da cota de soleira)	0 PISOS

ÁREAS DE IMPLANTAÇÃO (Valor aproximado)	117 m2	ÁREAS DE CONSTRUÇÃO (Valor aproximado)	351 m2

CONSTRUÇÃO		MATERIAL		TIPO		COR	
ESTRUTURA		GRANITO	BETÃO ARMADO	ALVENARIA			
REVESTIMENTO FACHADA		GRANITO	REBOCO	FACE À VISTA	AREADO	NATURAL	BEGE
VÃOS EXTERIORES	PORTAS	FERRO	ALUMÍNIO	CHAPA	ANODIZADO	VERDE	CASTANHO
	JANELAS	ALUMÍNIO		ANODIZADO		CASTANHO	
	VARANDAS	FERRO		PINTADO		VERDE	
COBERTURA		TELHA		2 ÁGUAS		NATURAL	
ALTERAÇÕES							
ELEMENTOS DISSONANTES							

USO DO EDIFICADO					
	CAVE				
	R/CHÃO	HABITACÃO			
	1º PISO	HABITACÃO			
	2º PISO	HABITACÃO			
	RESTANTES				

FORMA DE OCUPAÇÃO	PERMANENTE	REGIME DE PROPRIEDADE	DO PRÓPRIO	ENTIDADE PROPRIETÁRIA	PRIVADA

OBSERVAÇÕES

IDENTIFICAÇÃO DO LOCAL:	RUA DO CASTELO	Nº POLÍCIA:	22 0	EDIFÍCIO Nº:	150







ÉPOCA DE CONSTRUÇÃO	1900-1950	ESTADO DE CONSERVAÇÃO	BOM
VALOR ARQUITETÓNICO	SEM QUALIDADE	TIPOLOGIA DO EDIFICADO	AGRUPADO
Nº PISOS (acima da cota de soleira)	2 PISOS	Nº PISOS(abaixo da cota de soleira)	0 PISOS

ÁREAS DE IMPLANTAÇÃO (Valor aproximado)	63 m2	ÁREAS DE CONSTRUÇÃO (Valor aproximado)	126 m2

CONSTRUÇÃO		MATERIAL		TIPO		COR	
ESTRUTURA		GRANITO	BETÃO ARMADO	ALVENARIA			
REVESTIMENTO FACHADA		GRANITO	REBOCO	FACE À VISTA	AREADO	NATURAL	BRANCO
VÃOS EXTERIORES	PORTAS	FERRO	ALUMÍNIO	CHAPA	ANODIZADO	CASTANHO	
	JANELAS	ALUMÍNIO		ANODIZADO		CASTANHO	
	VARANDAS						
COBERTURA		TELHA		2 ÁGUAS		NATURAL	
ALTERAÇÕES							
ELEMENTOS DISSONANTES							

USO DO EDIFICADO					
	CAVE				
	R/CHÃO	ARRUMOS/OUTROS			
	1º PISO	HABITACÃO			
	2º PISO				
	RESTANTES				

FORMA DE OCUPAÇÃO	PERMANENTE	REGIME DE PROPRIEDADE	DO PRÓPRIO	ENTIDADE PROPRIETÁRIA	PRIVADA

OBSERVAÇÕES

IDENTIFICAÇÃO DO LOCAL:	RUA DO CASTELO	Nº POLÍCIA:	9	EDIFÍCIO Nº:	151
	RUA DA AMOREIRA		0		







ÉPOCA DE CONSTRUÇÃO	1900-1950	ESTADO DE CONSERVAÇÃO	EXCELENTE
VALOR ARQUITETÓNICO	SEM QUALIDADE	TIPOLOGIA DO EDIFICADO	AGRUPADO
Nº PISOS (acima da cota de soleira)	2 PISOS	Nº PISOS(abaixo da cota de soleira)	1 PISO

ÁREAS DE IMPLANTAÇÃO (Valor aproximado)	94 m2	ÁREAS DE CONSTRUÇÃO (Valor aproximado)	282 m2

CONSTRUÇÃO		MATERIAL	TIPO	COR
ESTRUTURA		GRANITO	ALVENARIA	
REVESTIMENTO FACHADA		GRANITO	FACE À VISTA	NATURAL
VÃOS EXTERIORES	PORTAS	MADEIRA	ENVERNIZADO	NATURAL
	JANELAS	MADEIRA	ENVERNIZADO	NATURAL
	VARANDAS			
COBERTURA		TELHA	4 ÁGUAS	NATURAL
ALTERAÇÕES				
ELEMENTOS DISSONANTES				

USO DO EDIFICADO					
	CAVE	ARRUMOS/OUTROS			
	R/CHÃO	HABITACÃO			
	1º PISO	HABITACÃO			
	2º PISO				
	RESTANTES				

FORMA DE OCUPAÇÃO	PERMANENTE	REGIME DE PROPRIEDADE	DO PRÓPRIO	ENTIDADE PROPRIETÁRIA	PRIVADA

OBSERVAÇÕES

IDENTIFICAÇÃO DO LOCAL:	RUA DO CASTELO	Nº POLÍCIA:	0	EDIFÍCIO Nº:	152
	PRAÇA PÁDUA CORREIA		0		

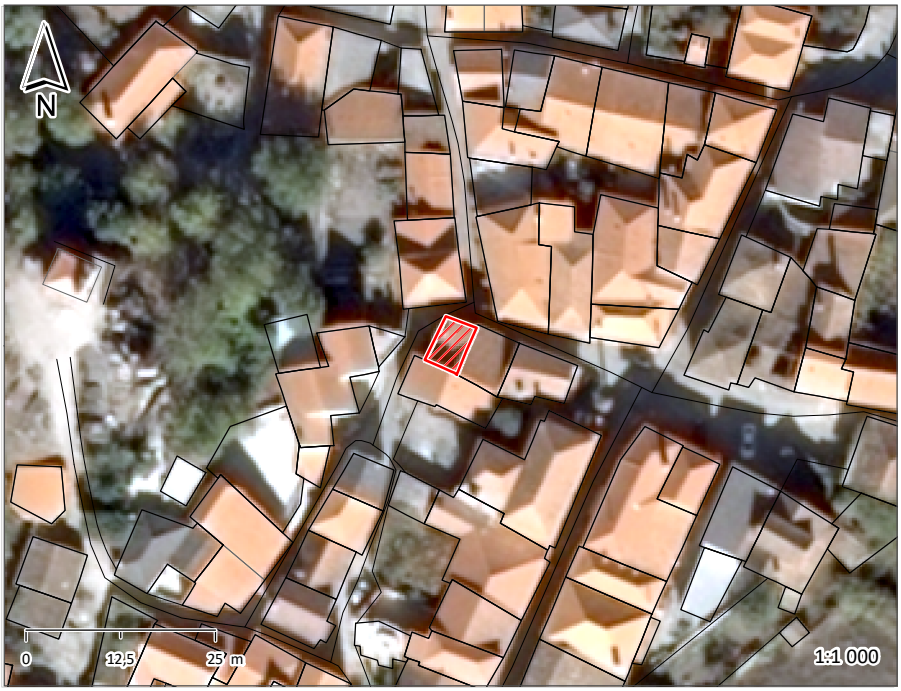

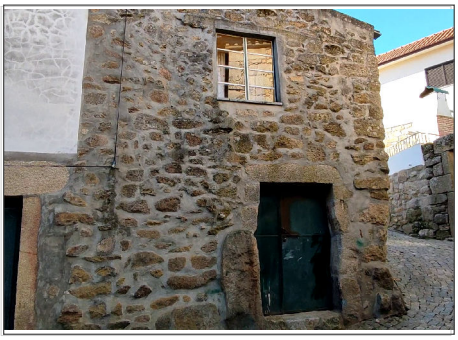



ÉPOCA DE CONSTRUÇÃO	1900-1950	ESTADO DE CONSERVAÇÃO	BOM
VALOR ARQUITETÓNICO	SEM QUALIDADE	TIPOLOGIA DO EDIFICADO	AGRUPADO
Nº PISOS (acima da cota de soleira)	2 PISOS	Nº PISOS(abaixo da cota de soleira)	0 PISOS

ÁREAS DE IMPLANTAÇÃO (Valor aproximado)	29 m2	ÁREAS DE CONSTRUÇÃO (Valor aproximado)	58 m2

CONSTRUÇÃO		MATERIAL		TIPO	COR
ESTRUTURA		GRANITO	BETÃO ARMADO	ALVENARIA	
REVESTIMENTO FACHADA		GRANITO		FACE À VISTA	NATURAL
VÃOS EXTERIORES	PORTAS	FERRO		PINTADO	VERDE
	JANELAS	FERRO		PINTADO	BRANCO
	VARANDAS	FERRO		PINTADO	VERDE
COBERTURA		TELHA		2 ÁGUAS	NATURAL
ALTERAÇÕES					
ELEMENTOS DISSONANTES					

USO DO EDIFICADO					
	CAVE				
	R/CHÃO	HABITACÃO			
	1º PISO	HABITACÃO			
	2º PISO				
	RESTANTES				

FORMA DE OCUPAÇÃO	PERMANENTE	REGIME DE PROPRIEDADE	DO PRÓPRIO	ENTIDADE PROPRIETÁRIA	PRIVADA

OBSERVAÇÕES

IDENTIFICAÇÃO DO LOCAL:	PRAÇA PÁDUA CORREIA	Nº POLÍCIA:	11 0	EDIFÍCIO Nº:	153







ÉPOCA DE CONSTRUÇÃO	1951-1990	ESTADO DE CONSERVAÇÃO	BOM
VALOR ARQUITETÓNICO	SEM QUALIDADE	TIPOLOGIA DO EDIFICADO	AGRUPADO
Nº PISOS (acima da cota de soleira)	2 PISOS	Nº PISOS(abaixo da cota de soleira)	0 PISOS

ÁREAS DE IMPLANTAÇÃO (Valor aproximado)	45 m2	ÁREAS DE CONSTRUÇÃO (Valor aproximado)	90 m2

CONSTRUÇÃO		MATERIAL		TIPO		COR	
ESTRUTURA		GRANITO	BETÃO ARMADO	ALVENARIA			
REVESTIMENTO FACHADA		GRANITO	REBOCO	FACE À VISTA	AREADO	NATURAL	BRANCO
VÃOS EXTERIORES	PORTAS	MADEIRA		PINTADO		VERDE	
	JANELAS	ALUMÍNIO		TERMOLACADO		BRANCO	
	VARANDAS						
COBERTURA		TELHA		2 ÁGUAS		NATURAL	
ALTERAÇÕES							
ELEMENTOS DISSONANTES							

USO DO EDIFICADO					
	CAVE				
	R/CHÃO	HABITACÃO			
	1º PISO	HABITACÃO			
	2º PISO				
	RESTANTES				

FORMA DE OCUPAÇÃO	PERMANENTE	REGIME DE PROPRIEDADE	DO PRÓPRIO	ENTIDADE PROPRIETÁRIA	PRIVADA

OBSERVAÇÕES

IDENTIFICAÇÃO DO LOCAL:	PRAÇA PÁDUA CORREIA	Nº POLÍCIA:	12 0	EDIFÍCIO Nº:	154







ÉPOCA DE CONSTRUÇÃO	1900-1950	ESTADO DE CONSERVAÇÃO	BOM
VALOR ARQUITETÓNICO	SEM QUALIDADE	TIPOLOGIA DO EDIFICADO	AGRUPADO
Nº PISOS (acima da cota de soleira)	3 PISOS	Nº PISOS(abaixo da cota de soleira)	0 PISOS

ÁREAS DE IMPLANTAÇÃO (Valor aproximado)	55 m2	ÁREAS DE CONSTRUÇÃO (Valor aproximado)	165 m2

CONSTRUÇÃO		MATERIAL		TIPO		COR	
ESTRUTURA		GRANITO	BETÃO ARMADO	ALVENARIA			
REVESTIMENTO FACHADA		GRANITO	REBOCO	FACE À VISTA	AREADO	NATURAL	BRANCO
VÃOS EXTERIORES	PORTAS	MADEIRA		ENVERNIZADO	PINTADO	NATURAL	CASTANHO
	JANELAS	MADEIRA		PINTADO		CASTANHO	
	VARANDAS	FERRO		PINTADO		VERDE	
COBERTURA		TELHA		2 ÁGUAS		NATURAL	
ALTERAÇÕES							
ELEMENTOS DISSONANTES							

USO DO EDIFICADO					
	CAVE				
	R/CHÃO	ARRUMOS/OUTROS			
	1º PISO	HABITACÃO			
	2º PISO	HABITACÃO			
	RESTANTES				

FORMA DE OCUPAÇÃO	PERMANENTE	REGIME DE PROPRIEDADE	DO PRÓPRIO	ENTIDADE PROPRIETÁRIA	PRIVADA

OBSERVAÇÕES

IDENTIFICAÇÃO DO LOCAL:	PRAÇA PÁDUA CORREIA	Nº POLÍCIA:	1	EDIFÍCIO Nº:	155
	RUA PADRE CABRAL		0		







ÉPOCA DE CONSTRUÇÃO	1951-1990	ESTADO DE CONSERVAÇÃO	EXCELENTE
VALOR ARQUITETÓNICO	SEM QUALIDADE	TIPOLOGIA DO EDIFICADO	AGRUPADO
Nº PISOS (acima da cota de soleira)	3 PISOS	Nº PISOS(abaixo da cota de soleira)	0 PISOS

ÁREAS DE IMPLANTAÇÃO (Valor aproximado)	182 m2	ÁREAS DE CONSTRUÇÃO (Valor aproximado)	546 m2

CONSTRUÇÃO		MATERIAL		TIPO		COR	
ESTRUTURA		GRANITO	BETÃO ARMADO	ALVENARIA			
REVESTIMENTO FACHADA		GRANITO	REBOCO	FACE À VISTA	AREADO	NATURAL	BRANCO
VÃOS EXTERIORES	PORTAS	MADEIRA		PINTADO		CASTANHO	
	JANELAS	ALUMÍNIO		TERMOLACADO		CASTANHO	
	VARANDAS	FERRO		PINTADO		PRETO	
COBERTURA		TELHA		4 ÁGUAS		NATURAL	
ALTERAÇÕES							
ELEMENTOS DISSONANTES							

USO DO EDIFICADO	
	CAVE
	R/CHÃO
	1º PISO
	2º PISO
	RESTANTES

R/CHÃO	1º PISO	2º PISO
ARRUMOS/OUTROS	HABITACÃO	HABITACÃO

FORMA DE OCUPAÇÃO	PERMANENTE	REGIME DE PROPRIEDADE	DO PRÓPRIO	ENTIDADE PROPRIETÁRIA	PRIVADA

OBSERVAÇÕES

IDENTIFICAÇÃO DO LOCAL:	RUA PADRE CABRAL	Nº POLÍCIA:	5	EDIFÍCIO Nº:	156
	TRAVESSA DO CASTELO		0		







ÉPOCA DE CONSTRUÇÃO	1951-1990	ESTADO DE CONSERVAÇÃO	EXCELENTE
VALOR ARQUITETÓNICO	SEM QUALIDADE	TIPOLOGIA DO EDIFICADO	AGRUPADO
Nº PISOS (acima da cota de soleira)	2 PISOS	Nº PISOS(abaixo da cota de soleira)	0 PISOS

ÁREAS DE IMPLANTAÇÃO (Valor aproximado)	150 m2	ÁREAS DE CONSTRUÇÃO (Valor aproximado)	300 m2

CONSTRUÇÃO		MATERIAL	TIPO	COR
ESTRUTURA		GRANITO	ALVENARIA	
REVESTIMENTO FACHADA		GRANITO	FACE À VISTA	NATURAL
VÃOS EXTERIORES	PORTAS	MADEIRA	ENVERNIZADO	NATURAL
	JANELAS	MADEIRA	PINTADO	CASTANHO
	VARANDAS			
COBERTURA		TELHA	3 ÁGUAS	NATURAL
ALTERAÇÕES				
ELEMENTOS DISSONANTES				

USO DO EDIFICADO					
	CAVE				
	R/CHÃO	HABITACÃO			
	1º PISO	HABITACÃO			
	2º PISO				
	RESTANTES				

FORMA DE OCUPAÇÃO	PERMANENTE	REGIME DE PROPRIEDADE	DO PRÓPRIO	ENTIDADE PROPRIETÁRIA	PRIVADA

OBSERVAÇÕES

IDENTIFICAÇÃO DO LOCAL:	RUA PADRE CABRAL	Nº POLÍCIA:	3	EDIFÍCIO Nº:	157
	TRAVESSA DO CASTELO		0		







ÉPOCA DE CONSTRUÇÃO	1951-1990	ESTADO DE CONSERVAÇÃO	EXCELENTE
VALOR ARQUITETÓNICO	SEM QUALIDADE	TIPOLOGIA DO EDIFICADO	AGRUPADO
Nº PISOS (acima da cota de soleira)	2 PISOS	Nº PISOS(abaixo da cota de soleira)	0 PISOS

ÁREAS DE IMPLANTAÇÃO	(Valor aproximado)	125 m2	ÁREAS DE CONSTRUÇÃO	(Valor aproximado)	250 m2

CONSTRUÇÃO		MATERIAL	TIPO	COR
ESTRUTURA		GRANITO	ALVENARIA	
REVESTIMENTO FACHADA		GRANITO	FACE À VISTA	NATURAL
VÃOS EXTERIORES	PORTAS	MADEIRA	PINTADO	CASTANHO
	JANELAS	MADEIRA	PINTADO	CASTANHO
	VARANDAS			
COBERTURA		TELHA	2 ÁGUAS	NATURAL
ALTERAÇÕES				
ELEMENTOS DISSONANTES				

USO DO EDIFICADO					
	CAVE				
	R/CHÃO	HABITACÃO			
	1º PISO	HABITACÃO			
	2º PISO				
	RESTANTES				

FORMA DE OCUPAÇÃO	PERMANENTE	REGIME DE PROPRIEDADE	DO PRÓPRIO	ENTIDADE PROPRIETÁRIA	PRIVADA

OBSERVAÇÕES

IDENTIFICAÇÃO DO LOCAL:	RUA PADRE CABRAL	Nº POLÍCIA:	1	EDIFÍCIO Nº:	158
	TRAVESSA DO CASTELO		0		







ÉPOCA DE CONSTRUÇÃO	1951-1990	ESTADO DE CONSERVAÇÃO	EXCELENTE
VALOR ARQUITETÓNICO	SEM QUALIDADE	TIPOLOGIA DO EDIFICADO	AGRUPADO
Nº PISOS (acima da cota de soleira)	3 PISOS	Nº PISOS(abaixo da cota de soleira)	0 PISOS

ÁREAS DE IMPLANTAÇÃO	(Valor aproximado)	115 m2	ÁREAS DE CONSTRUÇÃO	(Valor aproximado)	345 m2

CONSTRUÇÃO		MATERIAL		TIPO		COR	
ESTRUTURA		GRANITO	BETÃO ARMADO	ALVENARIA			
REVESTIMENTO FACHADA		GRANITO	REBOCO	FACE À VISTA	AREADO	NATURAL	BRANCO
VÃOS EXTERIORES	PORTAS	MADEIRA		PINTADO		CASTANHO	
	JANELAS	MADEIRA		PINTADO		CASTANHO	
	VARANDAS	AÇO		PINTADO		VERDE	
COBERTURA		TELHA		4 ÁGUAS		NATURAL	
ALTERAÇÕES							
ELEMENTOS DISSONANTES							

USO DO EDIFICADO					
	CAVE				
	R/CHÃO	HABITACÃO			
	1º PISO	HABITACÃO			
	2º PISO	HABITACÃO			
	RESTANTES				

FORMA DE OCUPAÇÃO	PERMANENTE	REGIME DE PROPRIEDADE	DO PRÓPRIO	ENTIDADE PROPRIETÁRIA	PRIVADA

OBSERVAÇÕES

IDENTIFICAÇÃO DO LOCAL:	PRAÇA PÁDUA CORREIA	Nº POLÍCIA:	9	EDIFÍCIO Nº:	159
	RUA DIREITA		0		







ÉPOCA DE CONSTRUÇÃO	1951-1990	ESTADO DE CONSERVAÇÃO	EXCELENTE
VALOR ARQUITETÓNICO	SEM QUALIDADE	TIPOLOGIA DO EDIFICADO	AGRUPADO
Nº PISOS (acima da cota de soleira)	2 PISOS	Nº PISOS(abaixo da cota de soleira)	0 PISOS

ÁREAS DE IMPLANTAÇÃO (Valor aproximado)	51 m2	ÁREAS DE CONSTRUÇÃO (Valor aproximado)	102 m2

CONSTRUÇÃO		MATERIAL	TIPO	COR	
ESTRUTURA		GRANITO	ALVENARIA		
REVESTIMENTO FACHADA		GRANITO	FACE À VISTA	NATURAL	
VÃOS EXTERIORES	PORTAS	MADEIRA	PINTADO	CASTANHO	
	JANELAS	MADEIRA	PINTADO	CASTANHO	
	VARANDAS	FERRO	PINTADO	PRETO	BRANCO
COBERTURA		TELHA	4 ÁGUAS	NATURAL	
ALTERAÇÕES					
ELEMENTOS DISSONANTES					

USO DO EDIFICADO					
	CAVE				
	R/CHÃO	HABITACÃO			
	1º PISO	HABITACÃO			
	2º PISO				
	RESTANTES				

FORMA DE OCUPAÇÃO	PERMANENTE	REGIME DE PROPRIEDADE	DO PRÓPRIO	ENTIDADE PROPRIETÁRIA	PRIVADA

OBSERVAÇÕES

IDENTIFICAÇÃO DO LOCAL:	RUA DIREITA	Nº POLÍCIA:	2 0	EDIFÍCIO Nº:	160

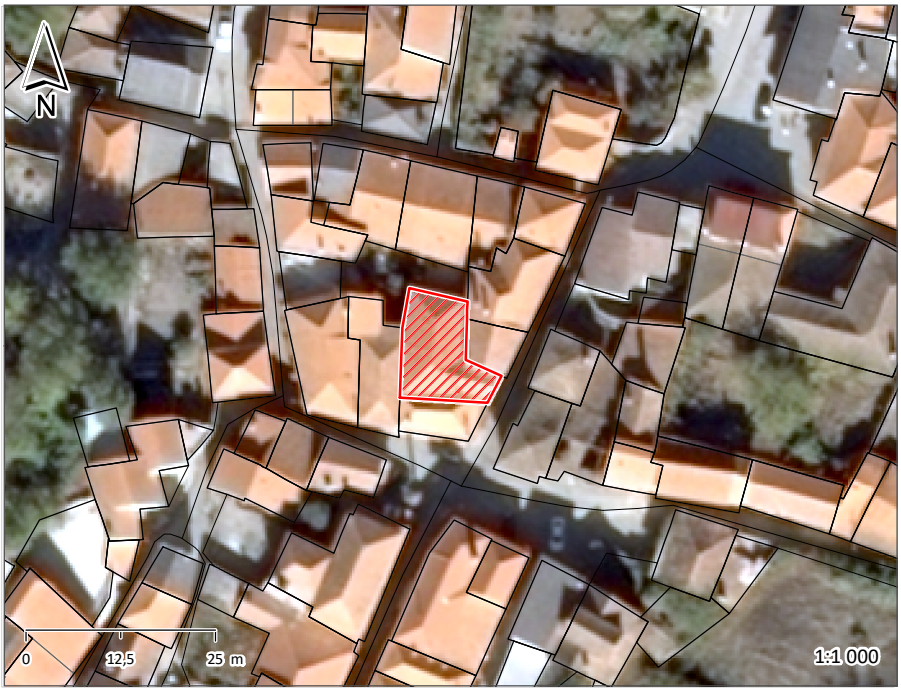





ÉPOCA DE CONSTRUÇÃO	1900-1950	ESTADO DE CONSERVAÇÃO	EXCELENTE
VALOR ARQUITETÓNICO	SEM QUALIDADE	TIPOLOGIA DO EDIFICADO	AGRUPADO
Nº PISOS (acima da cota de soleira)	2 PISOS	Nº PISOS(abaixo da cota de soleira)	0 PISOS

ÁREAS DE IMPLANTAÇÃO (Valor aproximado)	136 m2	ÁREAS DE CONSTRUÇÃO (Valor aproximado)	272 m2

CONSTRUÇÃO		MATERIAL		TIPO		COR	
ESTRUTURA		GRANITO		ALVENARIA			
REVESTIMENTO FACHADA		GRANITO	REBOCO	FACE À VISTA	AREADO	NATURAL	BRANCO
VÃOS EXTERIORES	PORTAS	FERRO	MADEIRA	CHAPA	PINTADO	VERDE	NATURAL
	JANELAS	FERRO		PINTADO		CASTANHO	
	VARANDAS						
COBERTURA		TELHA		2 ÁGUAS		NATURAL	
ALTERAÇÕES							
ELEMENTOS DISSONANTES							

USO DO EDIFICADO					
	CAVE				
	R/CHÃO	ARRUMOS/OUTROS			
	1º PISO	HABITACÃO			
	2º PISO				
	RESTANTES				

FORMA DE OCUPAÇÃO	PERMANENTE	REGIME DE PROPRIEDADE	DO PRÓPRIO	ENTIDADE PROPRIETÁRIA	PRIVADA

OBSERVAÇÕES

IDENTIFICAÇÃO DO LOCAL:	RUA DIREITA	Nº POLÍCIA:	4 0	EDIFÍCIO Nº:	161







ÉPOCA DE CONSTRUÇÃO	1951-1990	ESTADO DE CONSERVAÇÃO	EXCELENTE
VALOR ARQUITETÓNICO	SEM QUALIDADE	TIPOLOGIA DO EDIFICADO	AGRUPADO
Nº PISOS (acima da cota de soleira)	2 PISOS	Nº PISOS(abaixo da cota de soleira)	0 PISOS

ÁREAS DE IMPLANTAÇÃO (Valor aproximado)	42 m2	ÁREAS DE CONSTRUÇÃO (Valor aproximado)	84 m2

CONSTRUÇÃO		MATERIAL	TIPO	COR
ESTRUTURA		GRANITO		
REVESTIMENTO FACHADA		GRANITO	PLACA	AMARELO
VÃOS EXTERIORES	PORTAS	MADEIRA	ENVERNIZADO	CASTANHO
	JANELAS	ALUMÍNIO	TERMOLACADO	VERDE
	VARANDAS	FERRO	PINTADO	VERDE
COBERTURA		TELHA	2 ÁGUAS	NATURAL
ALTERAÇÕES				
ELEMENTOS DISSONANTES				

USO DO EDIFICADO					
	CAVE				
	R/CHÃO	HABITACÃO			
	1º PISO	HABITACÃO			
	2º PISO				
	RESTANTES				

FORMA DE OCUPAÇÃO	PERMANENTE	REGIME DE PROPRIEDADE	DO PRÓPRIO	ENTIDADE PROPRIETÁRIA	PRIVADA

OBSERVAÇÕES

IDENTIFICAÇÃO DO LOCAL:	RUA DIREITA	Nº POLÍCIA:	6 0	EDIFÍCIO Nº:	162

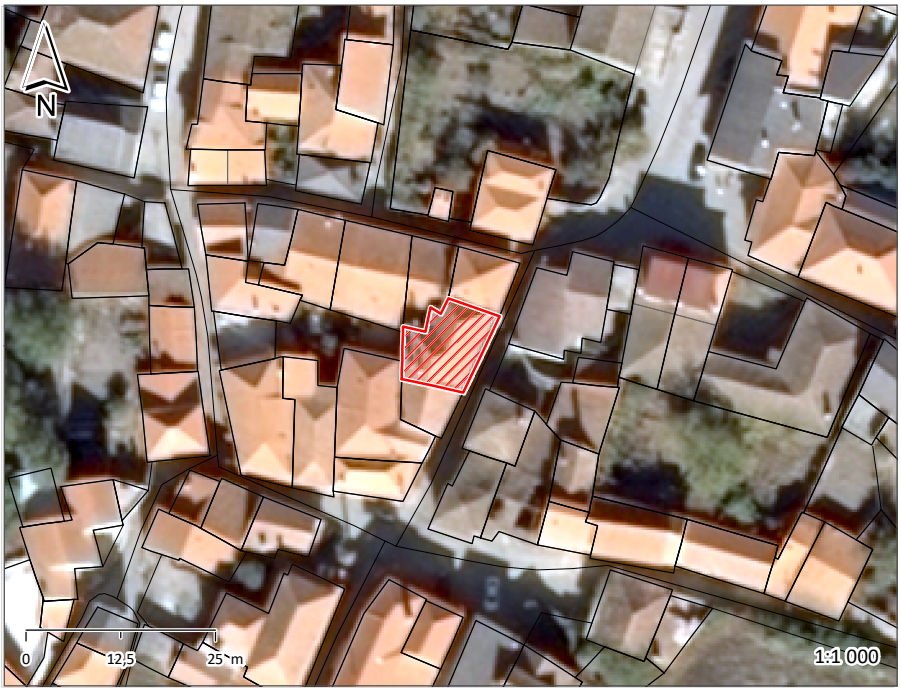





ÉPOCA DE CONSTRUÇÃO	1951-1990	**ESTADO DE CONSERVAÇÃO**	EXCELENTE
VALOR ARQUITETÓNICO	SEM QUALIDADE	**TIPOLOGIA DO EDIFICADO**	AGRUPADO
Nº PISOS (acima da cota de soleira)	2 PISOS	**Nº PISOS**(abaixo da cota de soleira)	0 PISOS

ÁREAS DE IMPLANTAÇÃO (Valor aproximado)	104 m2	**ÁREAS DE CONSTRUÇÃO** (Valor aproximado)	208 m2

CONSTRUÇÃO		MATERIAL	TIPO	COR
ESTRUTURA		GRANITO		
REVESTIMENTO FACHADA		GRANITO	PLACA	AMARELO
VÃOS EXTERIORES	PORTAS	MADEIRA	PINTADO	CASTANHO
	JANELAS	ALUMÍNIO	TERMOLACADO	CASTANHO
	VARANDAS	FERRO	PINTADO	BRANCO
COBERTURA		TELHA	4 ÁGUAS	NATURAL
ALTERAÇÕES				
ELEMENTOS DISSONANTES				

USO DO EDIFICADO					
	CAVE				
	R/CHÃO	HABITACÃO			
	1º PISO	HABITACÃO			
	2º PISO				
	RESTANTES				

FORMA DE OCUPAÇÃO	PERMANENTE	**REGIME DE PROPRIEDADE**	DO PRÓPRIO	**ENTIDADE PROPRIETÁRIA**	PRIVADA

OBSERVAÇÕES

IDENTIFICAÇÃO DO LOCAL:	RUA LUÍS CAMÕES	Nº POLÍCIA:	1	EDIFÍCIO Nº:	163
	RUA DIREITA		0		

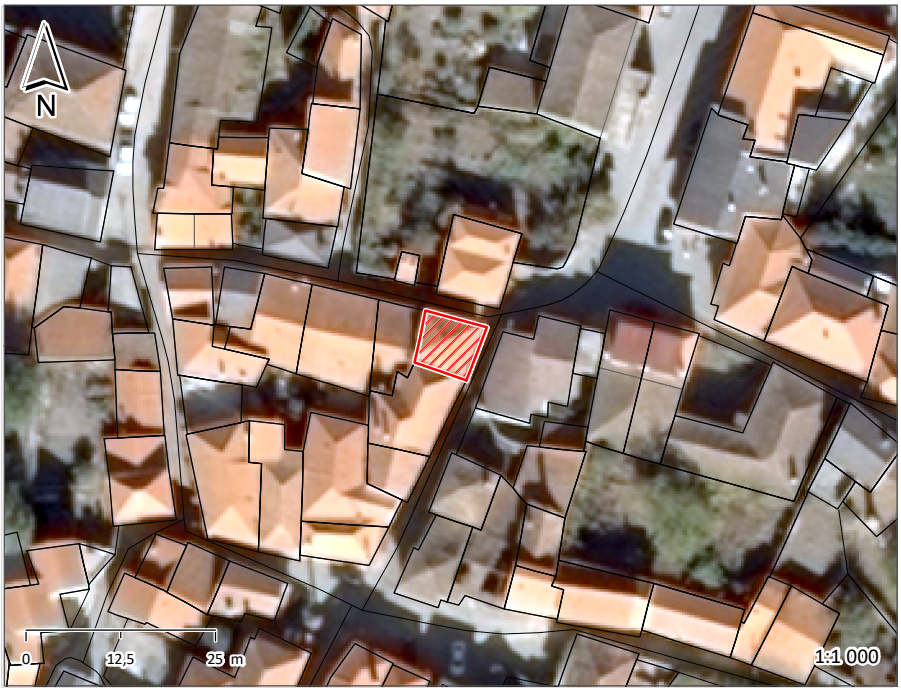





ÉPOCA DE CONSTRUÇÃO	ANTERIOR A 1900	ESTADO DE CONSERVAÇÃO	EXCELENTE
VALOR ARQUITETÓNICO	SEM QUALIDADE	TIPOLOGIA DO EDIFICADO	AGRUPADO
Nº PISOS (acima da cota de soleira)	3 PISOS	Nº PISOS(abaixo da cota de soleira)	0 PISOS

ÁREAS DE IMPLANTAÇÃO (Valor aproximado)	56 m2	ÁREAS DE CONSTRUÇÃO (Valor aproximado)	168 m2

CONSTRUÇÃO		MATERIAL		TIPO		COR	
ESTRUTURA		GRANITO		ALVENARIA			
REVESTIMENTO FACHADA		GRANITO	MADEIRA	FACE À VISTA	PINTADO	NATURAL	CASTANHO
VÃOS EXTERIORES	PORTAS	ALUMÍNIO		TERMOLACADO		CASTANHO	
	JANELAS	ALUMÍNIO		TERMOLACADO		CASTANHO	
	VARANDAS	MADEIRA		PINTADO		CASTANHO	
COBERTURA		TELHA		4 ÁGUAS		NATURAL	
ALTERAÇÕES							
ELEMENTOS DISSONANTES							

USO DO EDIFICADO					
	CAVE				
	R/CHÃO	ARRUMOS/OUTROS			
	1º PISO	HABITACÃO			
	2º PISO	HABITACÃO			
	RESTANTES				

FORMA DE OCUPAÇÃO	PERMANENTE	REGIME DE PROPRIEDADE	DO PRÓPRIO	ENTIDADE PROPRIETÁRIA	PRIVADA

OBSERVAÇÕES

IDENTIFICAÇÃO DO LOCAL:	RUA LUÍS CAMÕES	Nº POLÍCIA:	3 0	EDIFÍCIO Nº:	164







ÉPOCA DE CONSTRUÇÃO	1900-1950	ESTADO DE CONSERVAÇÃO	EXCELENTE
VALOR ARQUITETÓNICO	SEM QUALIDADE	TIPOLOGIA DO EDIFICADO	AGRUPADO
Nº PISOS (acima da cota de soleira)	2 PISOS	Nº PISOS(abaixo da cota de soleira)	0 PISOS

ÁREAS DE IMPLANTAÇÃO (Valor aproximado)	62 m2	ÁREAS DE CONSTRUÇÃO (Valor aproximado)	124 m2

CONSTRUÇÃO		MATERIAL	TIPO	COR
ESTRUTURA		GRANITO	ALVENARIA	
REVESTIMENTO FACHADA		GRANITO	FACE À VISTA	NATURAL
VÃOS EXTERIORES	PORTAS	MADEIRA	PINTADO	CASTANHO
	JANELAS	MADEIRA	PINTADO	CASTANHO
	VARANDAS			
COBERTURA		TELHA	2 ÁGUAS	NATURAL
ALTERAÇÕES				
ELEMENTOS DISSONANTES				

USO DO EDIFICADO					
	CAVE				
	R/CHÃO	HABITACÃO			
	1º PISO	HABITACÃO			
	2º PISO				
	RESTANTES				

FORMA DE OCUPAÇÃO	PERMANENTE	REGIME DE PROPRIEDADE	DO PRÓPRIO	ENTIDADE PROPRIETÁRIA	PRIVADA

OBSERVAÇÕES

IDENTIFICAÇÃO DO LOCAL:	RUA LUÍS CAMÕES	Nº POLÍCIA:	5 0	EDIFÍCIO Nº:	165

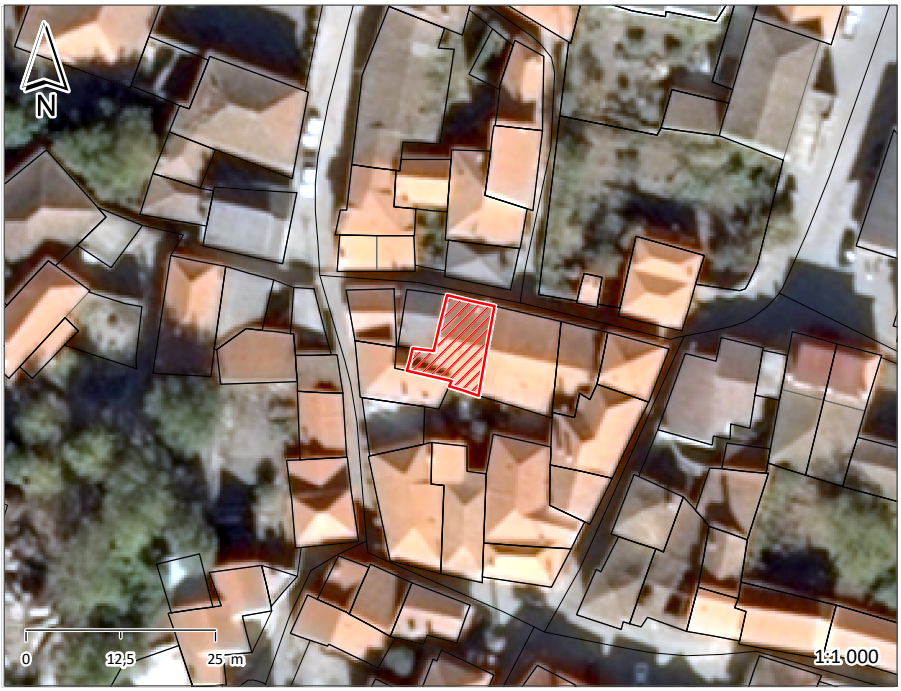





ÉPOCA DE CONSTRUÇÃO	1951-1990	ESTADO DE CONSERVAÇÃO	EXCELENTE
VALOR ARQUITETÓNICO	SEM QUALIDADE	TIPOLOGIA DO EDIFICADO	AGRUPADO
Nº PISOS (acima da cota de soleira)	2 PISOS	Nº PISOS(abaixo da cota de soleira)	0 PISOS

ÁREAS DE IMPLANTAÇÃO (Valor aproximado)	87 m2	ÁREAS DE CONSTRUÇÃO (Valor aproximado)	174 m2

CONSTRUÇÃO		MATERIAL	TIPO	COR
ESTRUTURA		GRANITO	ALVENARIA	
REVESTIMENTO FACHADA		GRANITO	FACE À VISTA	NATURAL
VÃOS EXTERIORES	PORTAS	FERRO	CHAPA	VERMELHO
	JANELAS	ALUMÍNIO	TERMOLACADO	BRONZE
	VARANDAS			
COBERTURA		TELHA	2 ÁGUAS	NATURAL
ALTERAÇÕES				
ELEMENTOS DISSONANTES				

USO DO EDIFICADO					
	CAVE				
	R/CHÃO	HABITACÃO			
	1º PISO	HABITACÃO			
	2º PISO				
	RESTANTES				

FORMA DE OCUPAÇÃO	PERMANENTE	REGIME DE PROPRIEDADE	DO PRÓPRIO	ENTIDADE PROPRIETÁRIA	PRIVADA

OBSERVAÇÕES

IDENTIFICAÇÃO DO LOCAL:	RUA LUÍS CAMÕES	Nº POLÍCIA:	7 0	EDIFÍCIO Nº:	166

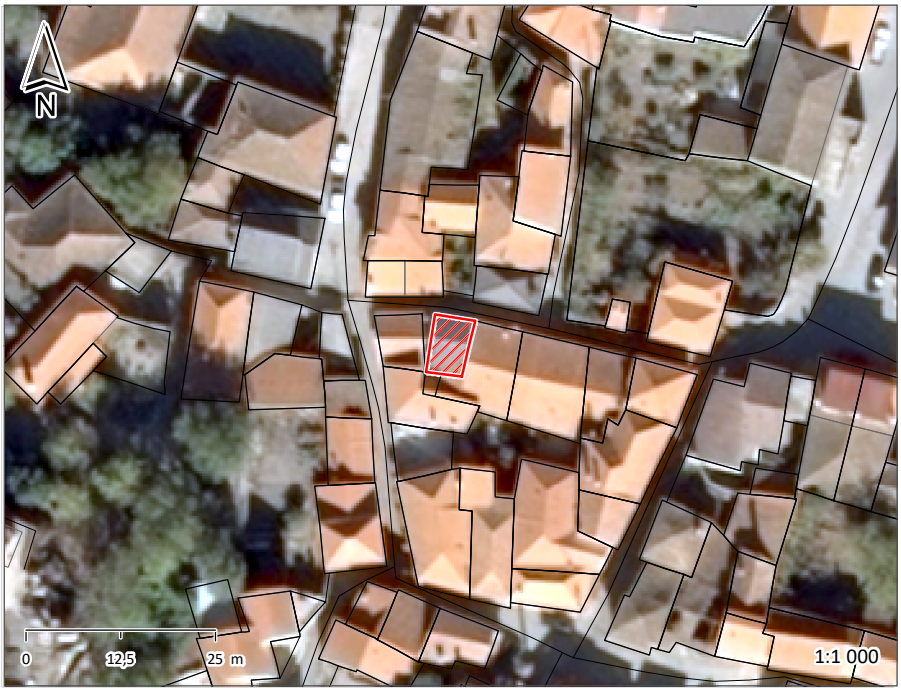





ÉPOCA DE CONSTRUÇÃO	1951-1990	ESTADO DE CONSERVAÇÃO	EXCELENTE
VALOR ARQUITETÓNICO	SEM QUALIDADE	TIPOLOGIA DO EDIFICADO	AGRUPADO
Nº PISOS (acima da cota de soleira)	2 PISOS	Nº PISOS(abaixo da cota de soleira)	0 PISOS

ÁREAS DE IMPLANTAÇÃO (Valor aproximado)	39 m2	ÁREAS DE CONSTRUÇÃO (Valor aproximado)	78 m2

CONSTRUÇÃO		MATERIAL		TIPO		COR	
ESTRUTURA		GRANITO	BETÃO ARMADO	ALVENARIA			
REVESTIMENTO FACHADA		GRANITO	REBOCO	FACE À VISTA	AREADO	NATURAL	BRANCO
VÃOS EXTERIORES	PORTAS	ALUMÍNIO		ANODIZADO		NATURAL	
	JANELAS	ALUMÍNIO		ANODIZADO		NATURAL	
	VARANDAS						
COBERTURA		TELHA DE BETÃO		2 ÁGUAS		NATURAL	
ALTERAÇÕES							
ELEMENTOS DISSONANTES							

USO DO EDIFICADO					
	CAVE				
	R/CHÃO	HABITACÃO			
	1º PISO	HABITACÃO			
	2º PISO				
	RESTANTES				

FORMA DE OCUPAÇÃO	PERMANENTE	REGIME DE PROPRIEDADE	DO PRÓPRIO	ENTIDADE PROPRIETÁRIA	PRIVADA

OBSERVAÇÕES

IDENTIFICAÇÃO DO LOCAL:	RUA DA AMOREIRA	Nº POLÍCIA:	6	EDIFÍCIO Nº:	167
	RUA LUÍS CAMÕES		0		

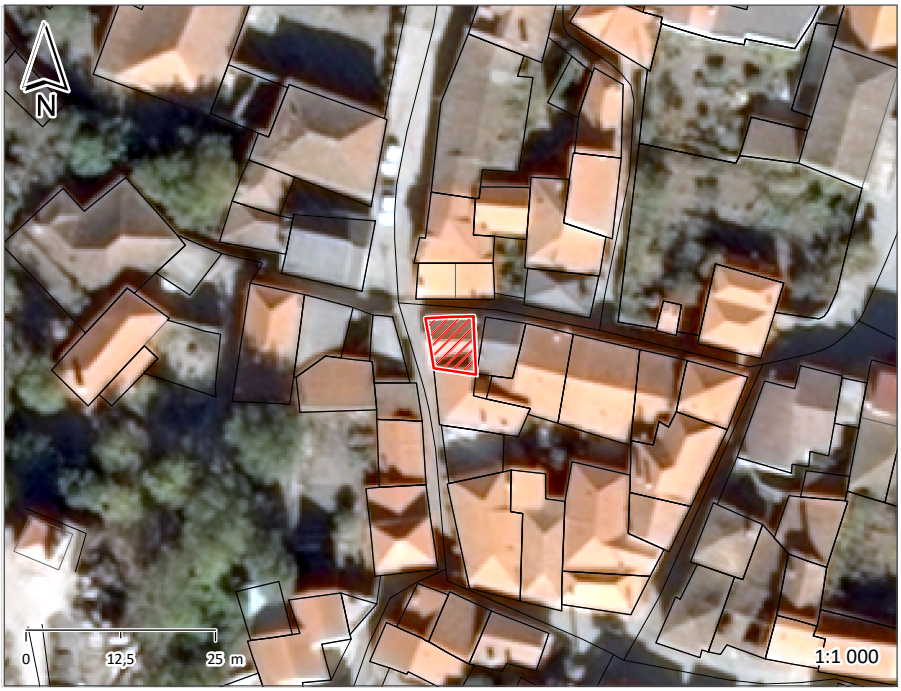





ÉPOCA DE CONSTRUÇÃO	1951-1990	ESTADO DE CONSERVAÇÃO	EXCELENTE
VALOR ARQUITETÓNICO	SEM QUALIDADE	TIPOLOGIA DO EDIFICADO	AGRUPADO
Nº PISOS (acima da cota de soleira)	2 PISOS	Nº PISOS(abaixo da cota de soleira)	0 PISOS

ÁREAS DE IMPLANTAÇÃO (Valor aproximado)	43 m2	ÁREAS DE CONSTRUÇÃO (Valor aproximado)	86 m2

CONSTRUÇÃO		MATERIAL		TIPO		COR	
ESTRUTURA		GRANITO	BETÃO ARMADO	ALVENARIA			
REVESTIMENTO FACHADA		GRANITO	REBOCO	FACE À VISTA	AREADO	NATURAL	BRANCO
VÃOS EXTERIORES	PORTAS	ALUMÍNIO		ANODIZADO		CASTANHO	
	JANELAS	ALUMÍNIO		ANODIZADO		CASTANHO	
	VARANDAS	FERRO		PINTADO		CASTANHO	
COBERTURA		TELHA		2 ÁGUAS		NATURAL	
ALTERAÇÕES							
ELEMENTOS DISSONANTES							

USO DO EDIFICADO					
	CAVE				
	R/CHÃO	HABITACÃO			
	1º PISO	HABITACÃO			
	2º PISO				
	RESTANTES				

FORMA DE OCUPAÇÃO	PERMANENTE	REGIME DE PROPRIEDADE	DO PRÓPRIO	ENTIDADE PROPRIETÁRIA	PRIVADA

OBSERVAÇÕES

IDENTIFICAÇÃO DO LOCAL:	RUA DA AMOREIRA	Nº POLÍCIA:	4 0	EDIFÍCIO Nº:	168

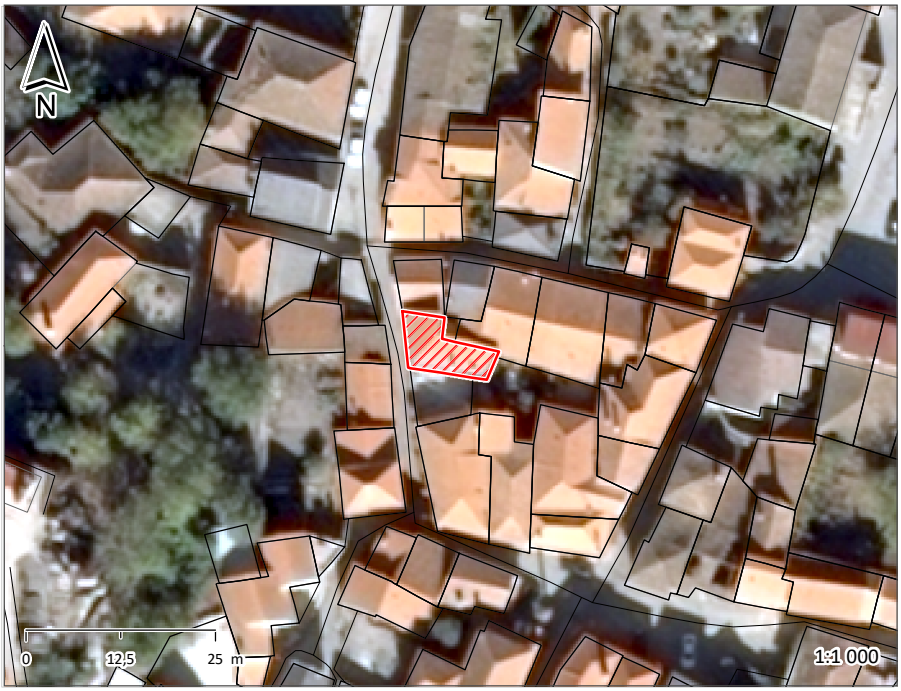





ÉPOCA DE CONSTRUÇÃO	POSTERIOR A 1990	ESTADO DE CONSERVAÇÃO	EXCELENTE
VALOR ARQUITETÓNICO	SEM QUALIDADE	TIPOLOGIA DO EDIFICADO	AGRUPADO
Nº PISOS (acima da cota de soleira)	2 PISOS	Nº PISOS(abaixo da cota de soleira)	0 PISOS

ÁREAS DE IMPLANTAÇÃO (Valor aproximado)	65 m2	ÁREAS DE CONSTRUÇÃO (Valor aproximado)	130 m2

CONSTRUÇÃO		MATERIAL		TIPO		COR	
ESTRUTURA		GRANITO	BETÃO ARMADO	ALVENARIA			
REVESTIMENTO FACHADA		GRANITO	REBOCO	FACE À VISTA	AREADO	NATURAL	BRANCO
VÃOS EXTERIORES	PORTAS	MADEIRA		PINTADO		CASTANHO	BORDEAUX
	JANELAS	MADEIRA		PINTADO		BORDEAUX	
	VARANDAS	FERRO		PINTADO		BORDEAUX	
COBERTURA		TELHA		2 ÁGUAS		NATURAL	
ALTERAÇÕES							
ELEMENTOS DISSONANTES							

USO DO EDIFICADO					
	CAVE				
	R/CHÃO	ARRUMOS/OUTROS			
	1º PISO	HABITACÃO			
	2º PISO				
	RESTANTES				

FORMA DE OCUPAÇÃO	PERMANENTE	REGIME DE PROPRIEDADE	DO PRÓPRIO	ENTIDADE PROPRIETÁRIA	PRIVADA

OBSERVAÇÕES

IDENTIFICAÇÃO DO LOCAL:	RUA DA AMOREIRA	Nº POLÍCIA:	2 0	EDIFÍCIO Nº:	169







ÉPOCA DE CONSTRUÇÃO	1951-1990	ESTADO DE CONSERVAÇÃO	EXCELENTE
VALOR ARQUITETÓNICO	SEM QUALIDADE	TIPOLOGIA DO EDIFICADO	AGRUPADO
Nº PISOS (acima da cota de soleira)	2 PISOS	Nº PISOS(abaixo da cota de soleira)	0 PISOS

ÁREAS DE IMPLANTAÇÃO (Valor aproximado)	124 m2	ÁREAS DE CONSTRUÇÃO (Valor aproximado)	248 m2

CONSTRUÇÃO		MATERIAL	TIPO	COR
ESTRUTURA		GRANITO	ALVENARIA	
REVESTIMENTO FACHADA		GRANITO	FACE À VISTA	NATURAL
VÃOS EXTERIORES	PORTAS	ALUMÍNIO	TERMOLACADO	BRANCO
	JANELAS	ALUMÍNIO	TERMOLACADO	PRETO
	VARANDAS	FERRO	PINTADO	PRETO
COBERTURA		TELHA	4 ÁGUAS	NATURAL
ALTERAÇÕES				
ELEMENTOS DISSONANTES				

USO DO EDIFICADO					
	CAVE				
	R/CHÃO	HABITACÃO			
	1º PISO	HABITACÃO			
	2º PISO				
	RESTANTES				

FORMA DE OCUPAÇÃO	PERMANENTE	REGIME DE PROPRIEDADE	DO PRÓPRIO	ENTIDADE PROPRIETÁRIA	PRIVADA

OBSERVAÇÕES

IDENTIFICAÇÃO DO LOCAL:	PRAÇA PÁDUA CORREIA	Nº POLÍCIA:	10 0	EDIFÍCIO Nº:	170

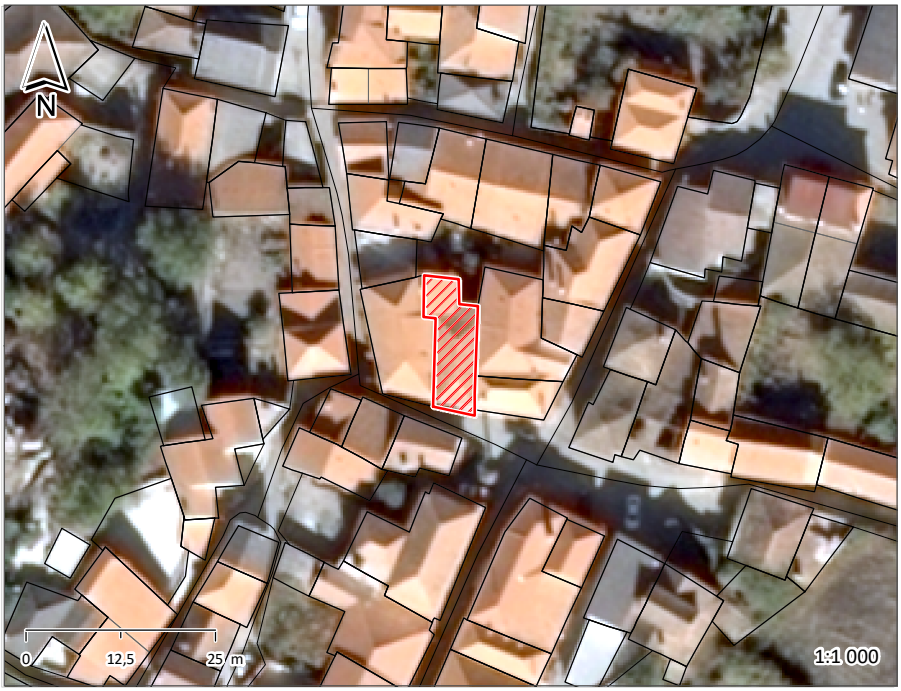





ÉPOCA DE CONSTRUÇÃO	1951-1990	ESTADO DE CONSERVAÇÃO	EXCELENTE
VALOR ARQUITETÓNICO	SEM QUALIDADE	TIPOLOGIA DO EDIFICADO	AGRUPADO
Nº PISOS (acima da cota de soleira)	2 PISOS	Nº PISOS(abaixo da cota de soleira)	0 PISOS

ÁREAS DE IMPLANTAÇÃO (Valor aproximado)	97 m2	ÁREAS DE CONSTRUÇÃO (Valor aproximado)	194 m2

CONSTRUÇÃO		MATERIAL	TIPO	COR
ESTRUTURA		GRANITO	ALVENARIA	
REVESTIMENTO FACHADA		GRANITO	FACE À VISTA	NATURAL
VÃOS EXTERIORES	PORTAS	FERRO	PINTADO	CASTANHO
	JANELAS	ALUMÍNIO	TERMOLACADO	BRANCO
	VARANDAS	FERRO	PINTADO	VERDE
COBERTURA		TELHA	4 ÁGUAS	NATURAL
ALTERAÇÕES				
ELEMENTOS DISSONANTES				

USO DO EDIFICADO					
	CAVE				
	R/CHÃO	ARRUMOS/OUTROS			
	1º PISO	HABITACÃO			
	2º PISO				
	RESTANTES				

FORMA DE OCUPAÇÃO	PERMANENTE	REGIME DE PROPRIEDADE	DO PRÓPRIO	ENTIDADE PROPRIETÁRIA	PRIVADA

OBSERVAÇÕES

IDENTIFICAÇÃO DO LOCAL:	RUA DA AMOREIRA	Nº POLÍCIA:	1 0	EDIFÍCIO Nº:	171







ÉPOCA DE CONSTRUÇÃO	1951-1990	ESTADO DE CONSERVAÇÃO	EXCELENTE
VALOR ARQUITETÓNICO	SEM QUALIDADE	TIPOLOGIA DO EDIFICADO	AGRUPADO
Nº PISOS (acima da cota de soleira)	2 PISOS	Nº PISOS(abaixo da cota de soleira)	0 PISOS

ÁREAS DE IMPLANTAÇÃO (Valor aproximado)	54 m2	ÁREAS DE CONSTRUÇÃO (Valor aproximado)	108 m2

CONSTRUÇÃO		MATERIAL	TIPO	COR
ESTRUTURA		GRANITO	ALVENARIA	
REVESTIMENTO FACHADA		GRANITO	FACE À VISTA	NATURAL
VÃOS EXTERIORES	PORTAS	ALUMÍNIO	TERMOLACADO	CASTANHO
	JANELAS	ALUMÍNIO	TERMOLACADO	CASTANHO
	VARANDAS			
COBERTURA		TELHA	2 ÁGUAS	NATURAL
ALTERAÇÕES				
ELEMENTOS DISSONANTES				

USO DO EDIFICADO					
	CAVE				
	R/CHÃO	HABITACÃO			
	1º PISO	HABITACÃO			
	2º PISO				
	RESTANTES				

FORMA DE OCUPAÇÃO	PERMANENTE	REGIME DE PROPRIEDADE	DO PRÓPRIO	ENTIDADE PROPRIETÁRIA	PRIVADA

OBSERVAÇÕES

IDENTIFICAÇÃO DO LOCAL:	RUA DA AMOREIRA	Nº POLÍCIA:	3 0	EDIFÍCIO Nº:	172

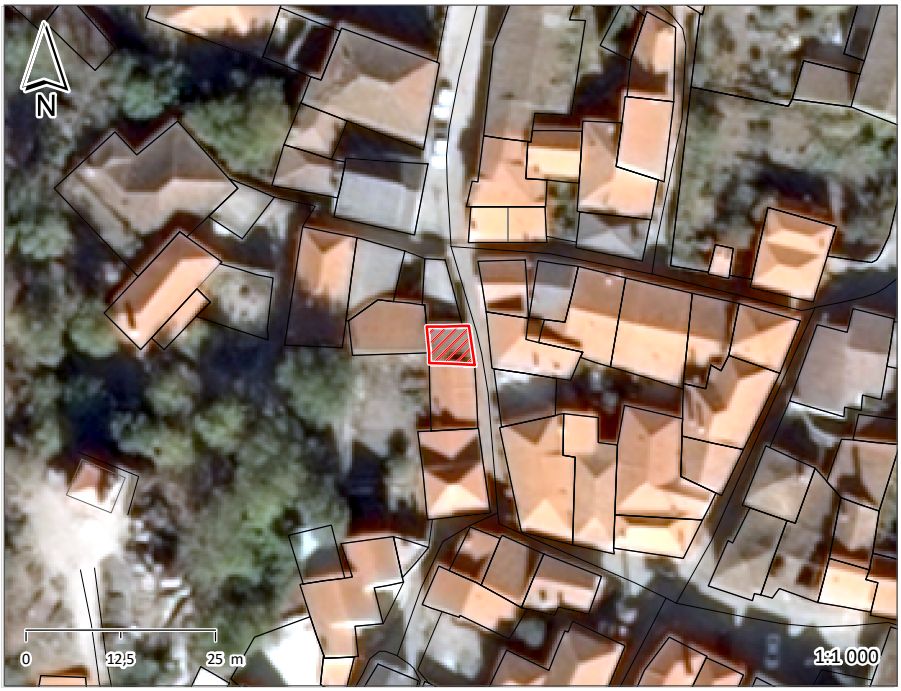





ÉPOCA DE CONSTRUÇÃO	1951-1990	ESTADO DE CONSERVAÇÃO	PÉSSIMO
VALOR ARQUITETÓNICO	SEM QUALIDADE	TIPOLOGIA DO EDIFICADO	AGRUPADO
Nº PISOS (acima da cota de soleira)	2 PISOS	Nº PISOS(abaixo da cota de soleira)	0 PISOS

ÁREAS DE IMPLANTAÇÃO (Valor aproximado)	29 m2	ÁREAS DE CONSTRUÇÃO (Valor aproximado)	58 m2

CONSTRUÇÃO		MATERIAL	TIPO	COR
ESTRUTURA		GRANITO	ALVENARIA	
REVESTIMENTO FACHADA		GRANITO	FACE À VISTA	NATURAL
VÃOS EXTERIORES	PORTAS	MADEIRA		NATURAL
	JANELAS	MADEIRA		NATURAL
	VARANDAS			
COBERTURA		TELHA	2 ÁGUAS	NATURAL
ALTERAÇÕES				
ELEMENTOS DISSONANTES				

USO DO EDIFICADO					
	CAVE				
	R/CHÃO	ARRUMOS/OUTROS			
	1º PISO	HABITACÃO			
	2º PISO				
	RESTANTES				

FORMA DE OCUPAÇÃO	DEVOLUTO	REGIME DE PROPRIEDADE	DO PRÓPRIO	ENTIDADE PROPRIETÁRIA	PRIVADA

OBSERVAÇÕES

IDENTIFICAÇÃO DO LOCAL:	RUA LUÍS CAMÕES	Nº POLÍCIA:	9 0	EDIFÍCIO Nº:	173





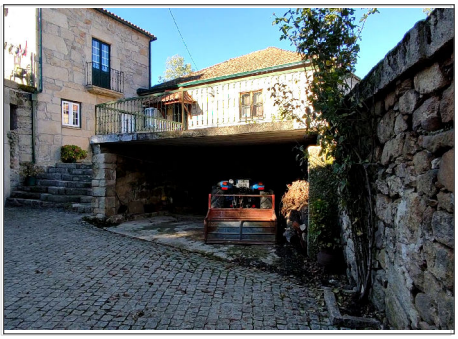

ÉPOCA DE CONSTRUÇÃO	ANTERIOR A 1900	ESTADO DE CONSERVAÇÃO	BOM
VALOR ARQUITETÓNICO	COM QUALIDADE	TIPOLOGIA DO EDIFICADO	ISOLADO
Nº PISOS (acima da cota de soleira)	3 PISOS	Nº PISOS(abaixo da cota de soleira)	0 PISOS

ÁREAS DE IMPLANTAÇÃO (Valor aproximado)	364 m2	ÁREAS DE CONSTRUÇÃO (Valor aproximado)	1092 m2

CONSTRUÇÃO		MATERIAL		TIPO		COR	
ESTRUTURA		GRANITO		ALVENARIA			
REVESTIMENTO FACHADA		GRANITO		FACE À VISTA		NATURAL	
VÃOS EXTERIORES	PORTAS	ALUMÍNIO	FERRO	TERMOLACADO	PINTADO	BRANCO	PRETO
	JANELAS	ALUMÍNIO	MADEIRA	TERMOLACADO	PINTADO	PRETO	BRANCO
	VARANDAS	FERRO		PINTADO		VERDE	
COBERTURA		TELHA		4 ÁGUAS		NATURAL	
ALTERAÇÕES							
ELEMENTOS DISSONANTES							

USO DO EDIFICADO					
	CAVE				
	R/CHÃO	ARRUMOS/OUTROS			
	1º PISO	HABITACÃO			
	2º PISO	HABITACÃO			
	RESTANTES				

FORMA DE OCUPAÇÃO	PERMANENTE	REGIME DE PROPRIEDADE	DO PRÓPRIO	ENTIDADE PROPRIETÁRIA	PRIVADA

OBSERVAÇÕES
ANEXO NA LATERAL

IDENTIFICAÇÃO DO LOCAL:	RUA DA AMOREIRA	Nº POLÍCIA:	11	EDIFÍCIO Nº:	174
	RUA LUÍS CAMÕES		0		







ÉPOCA DE CONSTRUÇÃO	POSTERIOR A 1990	ESTADO DE CONSERVAÇÃO	EXCELENTE
VALOR ARQUITETÓNICO	SEM QUALIDADE	TIPOLOGIA DO EDIFICADO	AGRUPADO
Nº PISOS (acima da cota de soleira)	3 PISOS	Nº PISOS(abaixo da cota de soleira)	0 PISOS

ÁREAS DE IMPLANTAÇÃO (Valor aproximado)	95 m2	ÁREAS DE CONSTRUÇÃO (Valor aproximado)	285 m2

CONSTRUÇÃO		MATERIAL		TIPO		COR	
ESTRUTURA		BETÃO ARMADO					
REVESTIMENTO FACHADA		GRANITO	REBOCO	FACE À VISTA	AREADO	NATURAL	BRANCO
VÃOS EXTERIORES	PORTAS	MADEIRA	FERRO	PINTADO	CHAPA	CASTANHO	VERDE
	JANELAS	ALUMÍNIO		TERMOLACADO		BRANCO	VERDE
	VARANDAS	FERRO		PINTADO		VERDE	
COBERTURA		TELHA DE BETÃO		2 ÁGUAS		PRETO	
ALTERAÇÕES							
ELEMENTOS DISSONANTES							

USO DO EDIFICADO					
	CAVE				
	R/CHÃO	ARRUMOS/OUTROS	ESTACIONAMENTO		
	1º PISO	HABITACÃO			
	2º PISO	HABITACÃO			
	RESTANTES				

FORMA DE OCUPAÇÃO	PERMANENTE	REGIME DE PROPRIEDADE	DO PRÓPRIO	ENTIDADE PROPRIETÁRIA	PRIVADA

OBSERVAÇÕES

IDENTIFICAÇÃO DO LOCAL:	RUA DA AMOREIRA	Nº POLÍCIA:	13 0	EDIFÍCIO Nº:	175







ÉPOCA DE CONSTRUÇÃO	ANTERIOR A 1900	ESTADO DE CONSERVAÇÃO	MAU
VALOR ARQUITETÓNICO	COM QUALIDADE	TIPOLOGIA DO EDIFICADO	AGRUPADO
Nº PISOS (acima da cota de soleira)	3 PISOS	Nº PISOS(abaixo da cota de soleira)	0 PISOS

ÁREAS DE IMPLANTAÇÃO (Valor aproximado)	213 m2	ÁREAS DE CONSTRUÇÃO (Valor aproximado)	639 m2

CONSTRUÇÃO		MATERIAL		TIPO		COR	
ESTRUTURA		GRANITO		ALVENARIA			
REVESTIMENTO FACHADA		GRANITO	VÁRIOS	FACE À VISTA	PLACA	NATURAL	LARANJA
VÃOS EXTERIORES	PORTAS	MADEIRA		ENVERNIZADO		NATURAL	
	JANELAS	MADEIRA		ENVERNIZADO		NATURAL	
	VARANDAS	FERRO		PINTADO		CASTANHO	
COBERTURA		TELHA		4 ÁGUAS		NATURAL	
ALTERAÇÕES							
ELEMENTOS DISSONANTES							

USO DO EDIFICADO					
	CAVE				
	R/CHÃO	HABITACÃO			
	1º PISO	HABITACÃO			
	2º PISO	HABITACÃO			
	RESTANTES				

FORMA DE OCUPAÇÃO	DEVOLUTO	REGIME DE PROPRIEDADE	DO PRÓPRIO	ENTIDADE PROPRIETÁRIA	PRIVADA

OBSERVAÇÕES
SOLAR DOS BRIGADEIROS
SOLAR DOS BRIGADEIROS

IDENTIFICAÇÃO DO LOCAL:	RUA DA AMOREIRA	Nº POLÍCIA:	15 0	EDIFÍCIO Nº:	176

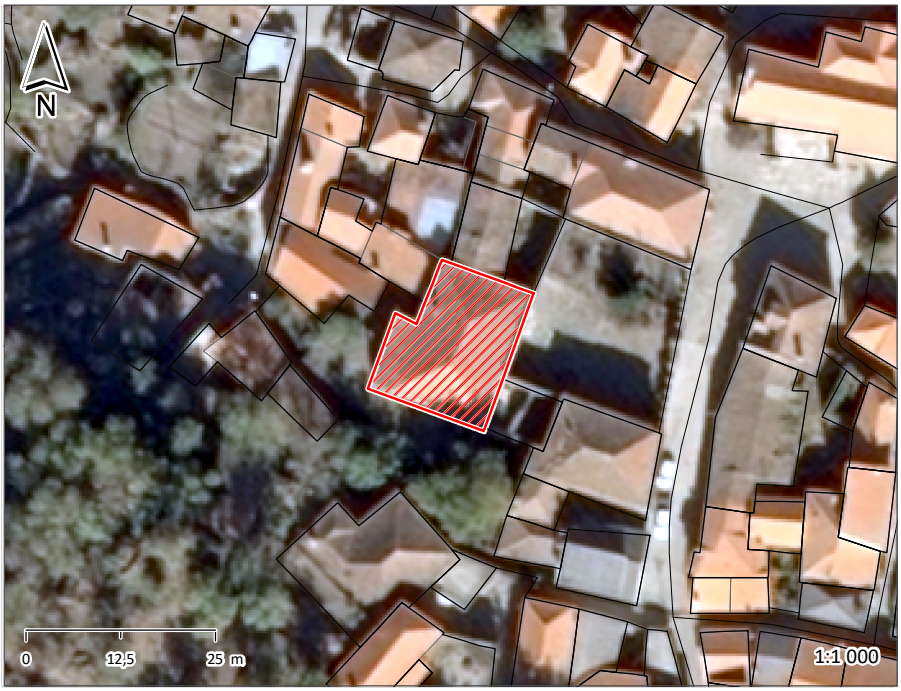





ÉPOCA DE CONSTRUÇÃO	ANTERIOR A 1900	ESTADO DE CONSERVAÇÃO	MÉDIO
VALOR ARQUITETÓNICO	COM QUALIDADE	TIPOLOGIA DO EDIFICADO	AGRUPADO
Nº PISOS (acima da cota de soleira)	2 PISOS	Nº PISOS(abaixo da cota de soleira)	0 PISOS

ÁREAS DE IMPLANTAÇÃO (Valor aproximado)	287 m2	ÁREAS DE CONSTRUÇÃO (Valor aproximado)	574 m2

CONSTRUÇÃO		MATERIAL		TIPO		COR	
ESTRUTURA		GRANITO		ALVENARIA			
REVESTIMENTO FACHADA		GRANITO		FACE À VISTA		NATURAL	
VÃOS EXTERIORES	PORTAS	MADEIRA	AÇO	PINTADO	PINTADO	CASTANHO	VERDE
	JANELAS	MADEIRA		PINTADO		BRANCO	
	VARANDAS						
COBERTURA		TELHA		4 ÁGUAS		NATURAL	
ALTERAÇÕES							
ELEMENTOS DISSONANTES							

USO DO EDIFICADO					
	CAVE				
	R/CHÃO	HABITACÃO			
	1º PISO	HABITACÃO			
	2º PISO				
	RESTANTES				

FORMA DE OCUPAÇÃO	PERMANENTE	REGIME DE PROPRIEDADE	DO PRÓPRIO	ENTIDADE PROPRIETÁRIA	PRIVADA

OBSERVAÇÕES
SOLAR DOS BRIGADEIROS
SOLAR DOS BRIGADEIROS

IDENTIFICAÇÃO DO LOCAL:	RUA DO OUTEIRO	Nº POLÍCIA:	3	EDIFÍCIO Nº:	177
	TRAVESSA DO OUTEIRO		0		







ÉPOCA DE CONSTRUÇÃO	1951-1990	ESTADO DE CONSERVAÇÃO	EXCELENTE
VALOR ARQUITETÓNICO	SEM QUALIDADE	TIPOLOGIA DO EDIFICADO	AGRUPADO
Nº PISOS (acima da cota de soleira)	2 PISOS	Nº PISOS(abaixo da cota de soleira)	0 PISOS

ÁREAS DE IMPLANTAÇÃO (Valor aproximado)	63 m2	ÁREAS DE CONSTRUÇÃO (Valor aproximado)	126 m2

CONSTRUÇÃO		MATERIAL		TIPO		COR	
ESTRUTURA		GRANITO		ALVENARIA			
REVESTIMENTO FACHADA		GRANITO		FACE À VISTA		NATURAL	
VÃOS EXTERIORES	PORTAS	ALUMÍNIO	MADEIRA	TERMOLACADO	PINTADO	PRETO	CASTANHO
	JANELAS	ALUMÍNIO		TERMOLACADO		PRETO	
	VARANDAS	FERRO		PINTADO		PRETO	BRANCO
COBERTURA		TELHA		3 ÁGUAS		NATURAL	
ALTERAÇÕES							
ELEMENTOS DISSONANTES							

USO DO EDIFICADO					
	CAVE				
	R/CHÃO	ARRUMOS/OUTROS			
	1º PISO	HABITACÃO			
	2º PISO				
	RESTANTES				

FORMA DE OCUPAÇÃO	PERMANENTE	REGIME DE PROPRIEDADE	DO PRÓPRIO	ENTIDADE PROPRIETÁRIA	PRIVADA

OBSERVAÇÕES

IDENTIFICAÇÃO DO LOCAL:	TRAVESSA DO OUTEIRO	Nº POLÍCIA:	0 0	EDIFÍCIO Nº:	178







ÉPOCA DE CONSTRUÇÃO	1951-1990	ESTADO DE CONSERVAÇÃO	MÉDIO
VALOR ARQUITETÓNICO	SEM QUALIDADE	TIPOLOGIA DO EDIFICADO	AGRUPADO
Nº PISOS (acima da cota de soleira)	2 PISOS	Nº PISOS(abaixo da cota de soleira)	0 PISOS

ÁREAS DE IMPLANTAÇÃO (Valor aproximado)	26 m2	ÁREAS DE CONSTRUÇÃO (Valor aproximado)	52 m2

CONSTRUÇÃO		MATERIAL	TIPO	COR
ESTRUTURA		GRANITO	ALVENARIA	
REVESTIMENTO FACHADA		GRANITO	FACE À VISTA	NATURAL
VÃOS EXTERIORES	PORTAS	ALUMÍNIO	TERMOLACADO	CASTANHO
	JANELAS	ALUMÍNIO	TERMOLACADO	BRANCO
	VARANDAS			
COBERTURA		TELHA	2 ÁGUAS	NATURAL
ALTERAÇÕES				
ELEMENTOS DISSONANTES				

USO DO EDIFICADO					
	CAVE				
	R/CHÃO	HABITACÃO			
	1º PISO	HABITACÃO			
	2º PISO				
	RESTANTES				

FORMA DE OCUPAÇÃO	PERMANENTE	REGIME DE PROPRIEDADE	DO PRÓPRIO	ENTIDADE PROPRIETÁRIA	PRIVADA

OBSERVAÇÕES

IDENTIFICAÇÃO DO LOCAL:	TRAVESSA DO OUTEIRO	Nº POLÍCIA:	0 0	EDIFÍCIO Nº:	179







ÉPOCA DE CONSTRUÇÃO	1900-1950	ESTADO DE CONSERVAÇÃO	PÉSSIMO
VALOR ARQUITETÓNICO	SEM QUALIDADE	TIPOLOGIA DO EDIFICADO	AGRUPADO
Nº PISOS (acima da cota de soleira)	1 PISO	Nº PISOS(abaixo da cota de soleira)	0 PISOS

ÁREAS DE IMPLANTAÇÃO (Valor aproximado)	38 m2	ÁREAS DE CONSTRUÇÃO (Valor aproximado)	38 m2

CONSTRUÇÃO		MATERIAL	TIPO	COR
ESTRUTURA		GRANITO	ALVENARIA	
REVESTIMENTO FACHADA		GRANITO	FACE À VISTA	NATURAL
VÃOS EXTERIORES	PORTAS			
	JANELAS			
	VARANDAS			
COBERTURA				
ALTERAÇÕES				
ELEMENTOS DISSONANTES				

USO DO EDIFICADO					
	CAVE				
	R/CHÃO	HABITACÃO			
	1º PISO				
	2º PISO				
	RESTANTES				

FORMA DE OCUPAÇÃO	DEVOLUTO	REGIME DE PROPRIEDADE	DO PRÓPRIO	ENTIDADE PROPRIETÁRIA	PRIVADA

OBSERVAÇÕES
RUÍNA

IDENTIFICAÇÃO DO LOCAL:	TRAVESSA DO OUTEIRO	Nº POLÍCIA:	14 0	EDIFÍCIO Nº:	180







ÉPOCA DE CONSTRUÇÃO	1900-1950	ESTADO DE CONSERVAÇÃO	MÉDIO
VALOR ARQUITETÓNICO	SEM QUALIDADE	TIPOLOGIA DO EDIFICADO	AGRUPADO
Nº PISOS (acima da cota de soleira)	2 PISOS	Nº PISOS(abaixo da cota de soleira)	0 PISOS

ÁREAS DE IMPLANTAÇÃO (Valor aproximado)	52 m2	ÁREAS DE CONSTRUÇÃO (Valor aproximado)	104 m2

CONSTRUÇÃO		MATERIAL		TIPO		COR	
ESTRUTURA		GRANITO		ALVENARIA			
REVESTIMENTO FACHADA		REBOCO	GRANITO	AREADO	FACE À VISTA	BRANCO	NATURAL
VÃOS EXTERIORES	PORTAS	MADEIRA		PINTADO		PRETO	
	JANELAS	MADEIRA		PINTADO		PRETO	
	VARANDAS	FERRO		PINTADO		PRETO	
COBERTURA		TELHA		4 ÁGUAS		NATURAL	
ALTERAÇÕES							
ELEMENTOS DISSONANTES							

USO DO EDIFICADO					
	CAVE				
	R/CHÃO	ARRUMOS/OUTROS			
	1º PISO	HABITACÃO			
	2º PISO				
	RESTANTES				

FORMA DE OCUPAÇÃO	PERMANENTE	REGIME DE PROPRIEDADE	DO PRÓPRIO	ENTIDADE PROPRIETÁRIA	PRIVADA

OBSERVAÇÕES

IDENTIFICAÇÃO DO LOCAL:	TRAVESSA DO OUTEIRO	Nº POLÍCIA:	10 0	EDIFÍCIO Nº:	181







ÉPOCA DE CONSTRUÇÃO	1900-1950	ESTADO DE CONSERVAÇÃO	MAU
VALOR ARQUITETÓNICO	SEM QUALIDADE	TIPOLOGIA DO EDIFICADO	AGRUPADO
Nº PISOS (acima da cota de soleira)	2 PISOS	Nº PISOS(abaixo da cota de soleira)	0 PISOS

ÁREAS DE IMPLANTAÇÃO (Valor aproximado)	36 m2	ÁREAS DE CONSTRUÇÃO (Valor aproximado)	72 m2

CONSTRUÇÃO		MATERIAL		TIPO		COR	
ESTRUTURA		GRANITO		ALVENARIA			
REVESTIMENTO FACHADA		GRANITO	REBOCO	PINTADO		BRANCO	
VÃOS EXTERIORES	PORTAS	FERRO	MADEIRA	PINTADO	PINTADO	VERDE	CASTANHO
	JANELAS	ALUMÍNIO		PINTADO		VERDE	
	VARANDAS	ALVENARIA				NATURAL	
COBERTURA		TELHA		2 ÁGUAS		NATURAL	
ALTERAÇÕES							
ELEMENTOS DISSONANTES							

USO DO EDIFICADO					
	CAVE				
	R/CHÃO	ARRUMOS/OUTROS			
	1º PISO	HABITACÃO			
	2º PISO				
	RESTANTES				

FORMA DE OCUPAÇÃO	PERMANENTE	REGIME DE PROPRIEDADE	DO PRÓPRIO	ENTIDADE PROPRIETÁRIA	PRIVADA

OBSERVAÇÕES

IDENTIFICAÇÃO DO LOCAL:		Nº POLÍCIA:	8 0	EDIFÍCIO Nº:	182







ÉPOCA DE CONSTRUÇÃO	POSTERIOR A 1990	ESTADO DE CONSERVAÇÃO	EXCELENTE
VALOR ARQUITETÓNICO	SEM QUALIDADE	TIPOLOGIA DO EDIFICADO	AGRUPADO
Nº PISOS (acima da cota de soleira)	2 PISOS	Nº PISOS(abaixo da cota de soleira)	0 PISOS

ÁREAS DE IMPLANTAÇÃO (Valor aproximado)	119 m2	ÁREAS DE CONSTRUÇÃO (Valor aproximado)	238 m2

CONSTRUÇÃO		MATERIAL	TIPO	COR
ESTRUTURA		BETÃO ARMADO		
REVESTIMENTO FACHADA		REBOCO	AREADO	BRANCO
VÃOS EXTERIORES	PORTAS	ALUMÍNIO	TERMOLACADO	VERDE
	JANELAS	ALUMÍNIO	TERMOLACADO	BRANCO
	VARANDAS			
COBERTURA		TELHA	2 ÁGUAS	NATURAL
ALTERAÇÕES				
ELEMENTOS DISSONANTES				

USO DO EDIFICADO					
	CAVE				
	R/CHÃO	ARRUMOS/OUTROS			
	1º PISO	HABITACÃO			
	2º PISO				
	RESTANTES				

FORMA DE OCUPAÇÃO	PERMANENTE	REGIME DE PROPRIEDADE	DO PRÓPRIO	ENTIDADE PROPRIETÁRIA	PRIVADA

OBSERVAÇÕES

IDENTIFICAÇÃO DO LOCAL:		Nº POLÍCIA:	0 0	EDIFÍCIO Nº:	183

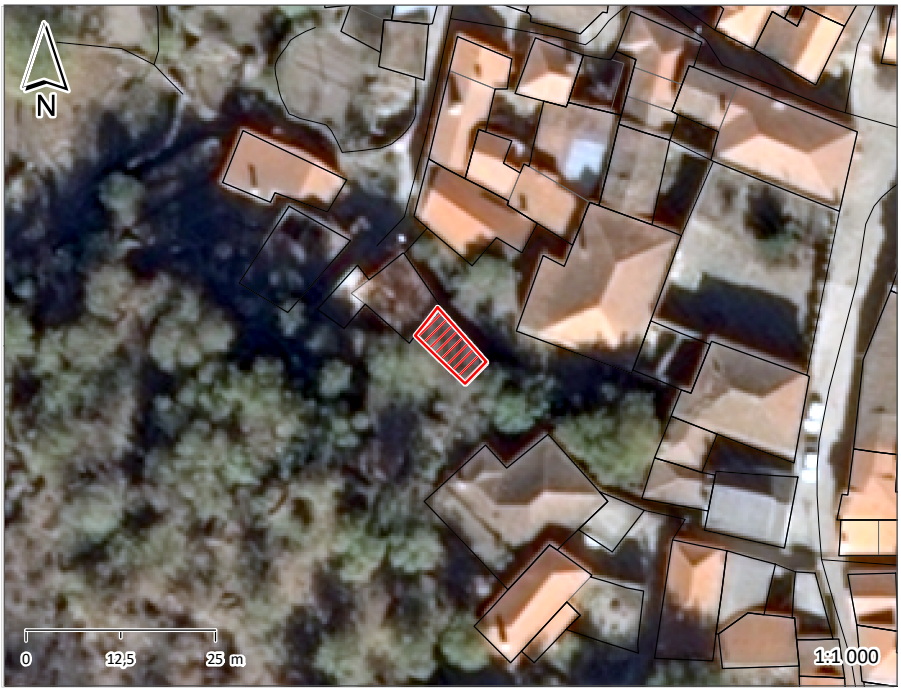

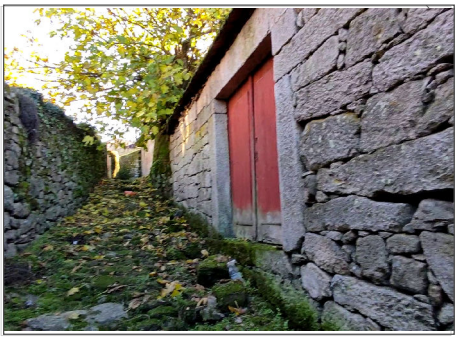



ÉPOCA DE CONSTRUÇÃO	1900-1950	ESTADO DE CONSERVAÇÃO	MAU
VALOR ARQUITETÓNICO	SEM QUALIDADE	TIPOLOGIA DO EDIFICADO	AGRUPADO
Nº PISOS (acima da cota de soleira)	1 PISO	Nº PISOS(abaixo da cota de soleira)	0 PISOS

ÁREAS DE IMPLANTAÇÃO (Valor aproximado)	41 m2	ÁREAS DE CONSTRUÇÃO (Valor aproximado)	41 m2

CONSTRUÇÃO		MATERIAL	TIPO	COR
ESTRUTURA		GRANITO	ALVENARIA	
REVESTIMENTO FACHADA		GRANITO	FACE À VISTA	NATURAL
VÃOS EXTERIORES	PORTAS	MADEIRA	PINTADO	VERMELHO
	JANELAS			
	VARANDAS			
COBERTURA		TELHA	2 ÁGUAS	NATURAL
ALTERAÇÕES				
ELEMENTOS DISSONANTES				

USO DO EDIFICADO					
	CAVE				
	R/CHÃO	ARRUMOS/OUTROS			
	1º PISO				
	2º PISO				
	RESTANTES				

FORMA DE OCUPAÇÃO	N.A.	REGIME DE PROPRIEDADE	DO PRÓPRIO	ENTIDADE PROPRIETÁRIA	PRIVADA

OBSERVAÇÕES

IDENTIFICAÇÃO DO LOCAL:		Nº POLÍCIA:	6 0	EDIFÍCIO Nº:	184







ÉPOCA DE CONSTRUÇÃO	1900-1950	ESTADO DE CONSERVAÇÃO	MÉDIO
VALOR ARQUITETÓNICO	SEM QUALIDADE	TIPOLOGIA DO EDIFICADO	AGRUPADO
Nº PISOS (acima da cota de soleira)	2 PISOS	Nº PISOS(abaixo da cota de soleira)	0 PISOS

ÁREAS DE IMPLANTAÇÃO (Valor aproximado)	69 m2	ÁREAS DE CONSTRUÇÃO (Valor aproximado)	138 m2

CONSTRUÇÃO		MATERIAL		TIPO		COR	
ESTRUTURA		GRANITO	BETÃO ARMADO	ALVENARIA			
REVESTIMENTO FACHADA		GRANITO	REBOCO	FACE À VISTA	AREADO	NATURAL	BEGE
VÃOS EXTERIORES	PORTAS	FERRO	ALUMÍNIO	PINTADO	TERMOLACADO	VERDE	BRANCO
	JANELAS	ALUMÍNIO		TERMOLACADO		BRANCO	
	VARANDAS	FERRO		PINTADO		VERDE	
COBERTURA		TELHA	BETÃO	2 ÁGUAS	PLANA	NATURAL	NATURAL
ALTERAÇÕES							
ELEMENTOS DISSONANTES							

USO DO EDIFICADO					
	CAVE				
	R/CHÃO	ARRUMOS/OUTROS			
	1º PISO	HABITACÃO			
	2º PISO				
	RESTANTES				

FORMA DE OCUPAÇÃO	PERMANENTE	REGIME DE PROPRIEDADE	DO PRÓPRIO	ENTIDADE PROPRIETÁRIA	PRIVADA

OBSERVAÇÕES

IDENTIFICAÇÃO DO LOCAL:		Nº POLÍCIA:	4 0	EDIFÍCIO Nº:	185







ÉPOCA DE CONSTRUÇÃO	1900-1950	ESTADO DE CONSERVAÇÃO	PÉSSIMO
VALOR ARQUITETÓNICO	SEM QUALIDADE	TIPOLOGIA DO EDIFICADO	AGRUPADO
Nº PISOS (acima da cota de soleira)	2 PISOS	Nº PISOS(abaixo da cota de soleira)	0 PISOS

ÁREAS DE IMPLANTAÇÃO (Valor aproximado)	104 m2	ÁREAS DE CONSTRUÇÃO (Valor aproximado)	208 m2

CONSTRUÇÃO		MATERIAL	TIPO	COR
ESTRUTURA		GRANITO	ALVENARIA	
REVESTIMENTO FACHADA		GRANITO	FACE À VISTA	NATURAL
VÃOS EXTERIORES	PORTAS	MADEIRA	PINTADO	BORDEAUX
	JANELAS	MADEIRA	PINTADO	BORDEAUX
	VARANDAS	ALVENARIA		NATURAL
COBERTURA		TELHA	2 ÁGUAS	NATURAL
ALTERAÇÕES				
ELEMENTOS DISSONANTES				

USO DO EDIFICADO					
	CAVE				
	R/CHÃO	ARRUMOS/OUTROS			
	1º PISO	HABITACÃO			
	2º PISO				
	RESTANTES				

FORMA DE OCUPAÇÃO	DEVOLUTO	REGIME DE PROPRIEDADE	DO PRÓPRIO	ENTIDADE PROPRIETÁRIA	PRIVADA

OBSERVAÇÕES

IDENTIFICAÇÃO DO LOCAL:		Nº POLÍCIA:	2 0	EDIFÍCIO Nº:	186



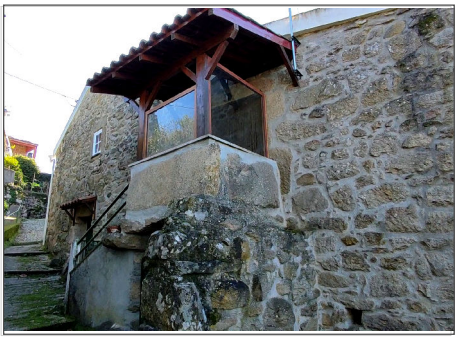



ÉPOCA DE CONSTRUÇÃO	1900-1950	ESTADO DE CONSERVAÇÃO	EXCELENTE
VALOR ARQUITETÓNICO	SEM QUALIDADE	TIPOLOGIA DO EDIFICADO	ISOLADO
Nº PISOS (acima da cota de soleira)	2 PISOS	Nº PISOS(abaixo da cota de soleira)	0 PISOS

ÁREAS DE IMPLANTAÇÃO (Valor aproximado)	92 m2	ÁREAS DE CONSTRUÇÃO (Valor aproximado)	184 m2

CONSTRUÇÃO		MATERIAL		TIPO	COR
ESTRUTURA		GRANITO	BETÃO ARMADO	ALVENARIA	
REVESTIMENTO FACHADA		GRANITO		FACE À VISTA	NATURAL
VÃOS EXTERIORES	PORTAS	ALUMÍNIO		TERMOLACADO	BRANCO
	JANELAS	ALUMÍNIO		TERMOLACADO	BRANCO
	VARANDAS	FERRO		PINTADO	VERDE
COBERTURA		TELHA		2 ÁGUAS	NATURAL
ALTERAÇÕES					
ELEMENTOS DISSONANTES					

USO DO EDIFICADO					
	CAVE				
	R/CHÃO	ARRUMOS/OUTROS			
	1º PISO	HABITACÃO			
	2º PISO				
	RESTANTES				

FORMA DE OCUPAÇÃO	PERMANENTE	REGIME DE PROPRIEDADE	DO PRÓPRIO	ENTIDADE PROPRIETÁRIA	PRIVADA

OBSERVAÇÕES

IDENTIFICAÇÃO DO LOCAL:		Nº POLÍCIA:	0 0	EDIFÍCIO Nº:	187







ÉPOCA DE CONSTRUÇÃO	1900-1950	ESTADO DE CONSERVAÇÃO	PÉSSIMO
VALOR ARQUITETÓNICO	SEM QUALIDADE	TIPOLOGIA DO EDIFICADO	AGRUPADO
Nº PISOS (acima da cota de soleira)	1 PISO	Nº PISOS(abaixo da cota de soleira)	0 PISOS

ÁREAS DE IMPLANTAÇÃO (Valor aproximado)	41 m2	ÁREAS DE CONSTRUÇÃO (Valor aproximado)	41 m2

CONSTRUÇÃO		MATERIAL	TIPO	COR
ESTRUTURA		GRANITO	ALVENARIA	
REVESTIMENTO FACHADA		GRANITO	FACE À VISTA	NATURAL
VÃOS EXTERIORES	PORTAS	MADEIRA		NATURAL
	JANELAS			
	VARANDAS			
COBERTURA				
ALTERAÇÕES				
ELEMENTOS DISSONANTES				

USO DO EDIFICADO					
	CAVE				
	R/CHÃO	HABITACÃO			
	1º PISO				
	2º PISO				
	RESTANTES				

FORMA DE OCUPAÇÃO	DEVOLUTO	REGIME DE PROPRIEDADE	DO PRÓPRIO	ENTIDADE PROPRIETÁRIA	PRIVADA

OBSERVAÇÕES
RUÍNA

IDENTIFICAÇÃO DO LOCAL:		Nº POLÍCIA:	0 0	EDIFÍCIO Nº:	188







ÉPOCA DE CONSTRUÇÃO	1900-1950	ESTADO DE CONSERVAÇÃO	PÉSSIMO
VALOR ARQUITETÓNICO	SEM QUALIDADE	TIPOLOGIA DO EDIFICADO	AGRUPADO
Nº PISOS (acima da cota de soleira)	1 PISO	Nº PISOS(abaixo da cota de soleira)	0 PISOS

ÁREAS DE IMPLANTAÇÃO (Valor aproximado)	49 m2	ÁREAS DE CONSTRUÇÃO (Valor aproximado)	49 m2

CONSTRUÇÃO		MATERIAL	TIPO	COR
ESTRUTURA		GRANITO	ALVENARIA	
REVESTIMENTO FACHADA		GRANITO	FACE À VISTA	NATURAL
VÃOS EXTERIORES	PORTAS			
	JANELAS			
	VARANDAS			
COBERTURA		CHAPA DE AÇO	INCLINADA	CINZA
ALTERAÇÕES				
ELEMENTOS DISSONANTES				

USO DO EDIFICADO					
	CAVE				
	R/CHÃO	ARRUMOS/OUTROS			
	1º PISO				
	2º PISO				
	RESTANTES				

FORMA DE OCUPAÇÃO	N.A.	REGIME DE PROPRIEDADE	DO PRÓPRIO	ENTIDADE PROPRIETÁRIA	PRIVADA

OBSERVAÇÕES
RUÍNA

IDENTIFICAÇÃO DO LOCAL:	RUA DO OUTEIRO	Nº POLÍCIA:	0 0	EDIFÍCIO Nº:	189







ÉPOCA DE CONSTRUÇÃO	1900-1950	ESTADO DE CONSERVAÇÃO	MAU
VALOR ARQUITETÓNICO	SEM QUALIDADE	TIPOLOGIA DO EDIFICADO	AGRUPADO
Nº PISOS (acima da cota de soleira)	2 PISOS	Nº PISOS(abaixo da cota de soleira)	0 PISOS

ÁREAS DE IMPLANTAÇÃO (Valor aproximado)	87 m2	ÁREAS DE CONSTRUÇÃO (Valor aproximado)	174 m2

CONSTRUÇÃO		MATERIAL		TIPO		COR	
ESTRUTURA		GRANITO		ALVENARIA			
REVESTIMENTO FACHADA		GRANITO	REBOCO	FACE À VISTA	AREADO	NATURAL	POR PINTAR
VÃOS EXTERIORES	PORTAS	MADEIRA				NATURAL	
	JANELAS	MADEIRA				NATURAL	
	VARANDAS						
COBERTURA							
ALTERAÇÕES							
ELEMENTOS DISSONANTES							

USO DO EDIFICADO					
	CAVE				
	R/CHÃO	ARRUMOS/OUTROS			
	1º PISO	HABITACÃO			
	2º PISO				
	RESTANTES				

FORMA DE OCUPAÇÃO	DEVOLUTO	REGIME DE PROPRIEDADE	DO PRÓPRIO	ENTIDADE PROPRIETÁRIA	PRIVADA

OBSERVAÇÕES
RUÍNA

IDENTIFICAÇÃO DO LOCAL:		Nº POLÍCIA:	9 0	EDIFÍCIO Nº:	190







ÉPOCA DE CONSTRUÇÃO	1900-1950	ESTADO DE CONSERVAÇÃO	PÉSSIMO
VALOR ARQUITETÓNICO	SEM QUALIDADE	TIPOLOGIA DO EDIFICADO	AGRUPADO
Nº PISOS (acima da cota de soleira)	2 PISOS	Nº PISOS(abaixo da cota de soleira)	0 PISOS

ÁREAS DE IMPLANTAÇÃO (Valor aproximado)	78 m2	ÁREAS DE CONSTRUÇÃO (Valor aproximado)	156 m2

CONSTRUÇÃO		MATERIAL		TIPO		COR
ESTRUTURA		GRANITO		ALVENARIA		
REVESTIMENTO FACHADA		GRANITO	REBOCO	AREADO	PINTADO	BRANCO
VÃOS EXTERIORES	PORTAS	MADEIRA		PINTADO		VERMELHO
	JANELAS	MADEIRA				NATURAL
	VARANDAS	ALVENARIA				NATURAL
COBERTURA						
ALTERAÇÕES						
ELEMENTOS DISSONANTES						

USO DO EDIFICADO					
	CAVE				
	R/CHÃO	ARRUMOS/OUTROS			
	1º PISO	HABITACÃO			
	2º PISO				
	RESTANTES				

FORMA DE OCUPAÇÃO	DEVOLUTO	REGIME DE PROPRIEDADE	DO PRÓPRIO	ENTIDADE PROPRIETÁRIA	PRIVADA

OBSERVAÇÕES
RUÍNA

IDENTIFICAÇÃO DO LOCAL:		Nº POLÍCIA:	0 0	EDIFÍCIO Nº:	191







ÉPOCA DE CONSTRUÇÃO	1900-1950	ESTADO DE CONSERVAÇÃO	PÉSSIMO
VALOR ARQUITETÓNICO	SEM QUALIDADE	TIPOLOGIA DO EDIFICADO	AGRUPADO
Nº PISOS (acima da cota de soleira)	1 PISO	Nº PISOS(abaixo da cota de soleira)	0 PISOS

ÁREAS DE IMPLANTAÇÃO (Valor aproximado)	27 m2	ÁREAS DE CONSTRUÇÃO (Valor aproximado)	27 m2

CONSTRUÇÃO		MATERIAL	TIPO	COR
ESTRUTURA		GRANITO	ALVENARIA	
REVESTIMENTO FACHADA		GRANITO	FACE À VISTA	NATURAL
VÃOS EXTERIORES	PORTAS	MADEIRA	PINTADO	VERDE
	JANELAS			
	VARANDAS			
COBERTURA		TELHA	INCLINADA	NATURAL
ALTERAÇÕES				
ELEMENTOS DISSONANTES				

USO DO EDIFICADO					
	CAVE				
	R/CHÃO	ARRUMOS/OUTROS			
	1º PISO				
	2º PISO				
	RESTANTES				

FORMA DE OCUPAÇÃO	N.A.	REGIME DE PROPRIEDADE	DO PRÓPRIO	ENTIDADE PROPRIETÁRIA	PRIVADA

OBSERVAÇÕES

IDENTIFICAÇÃO DO LOCAL:		Nº POLÍCIA:	14 0	EDIFÍCIO Nº:	192







ÉPOCA DE CONSTRUÇÃO	1900-1950	ESTADO DE CONSERVAÇÃO	MAU
VALOR ARQUITETÓNICO	SEM QUALIDADE	TIPOLOGIA DO EDIFICADO	AGRUPADO
Nº PISOS (acima da cota de soleira)	2 PISOS	Nº PISOS(abaixo da cota de soleira)	0 PISOS

ÁREAS DE IMPLANTAÇÃO (Valor aproximado)	51 m2	ÁREAS DE CONSTRUÇÃO (Valor aproximado)	102 m2

CONSTRUÇÃO		MATERIAL	TIPO	COR
ESTRUTURA		GRANITO	ALVENARIA	
REVESTIMENTO FACHADA		GRANITO	FACE À VISTA	NATURAL
VÃOS EXTERIORES	PORTAS	MADEIRA	PINTADO	CASTANHO
	JANELAS	MADEIRA	PINTADO	BRANCO
	VARANDAS			
COBERTURA		TELHA	2 ÁGUAS	NATURAL
ALTERAÇÕES				
ELEMENTOS DISSONANTES				

USO DO EDIFICADO					
	CAVE				
	R/CHÃO	ARRUMOS/OUTROS			
	1º PISO	HABITACÃO			
	2º PISO				
	RESTANTES				

FORMA DE OCUPAÇÃO	PERMANENTE	REGIME DE PROPRIEDADE	DO PRÓPRIO	ENTIDADE PROPRIETÁRIA	PRIVADA

OBSERVAÇÕES

IDENTIFICAÇÃO DO LOCAL:	RUA DO OUTEIRO	Nº POLÍCIA:	12 0	EDIFÍCIO Nº:	193







ÉPOCA DE CONSTRUÇÃO	1951-1990	ESTADO DE CONSERVAÇÃO	MÉDIO
VALOR ARQUITETÓNICO	SEM QUALIDADE	TIPOLOGIA DO EDIFICADO	AGRUPADO
Nº PISOS (acima da cota de soleira)	2 PISOS	Nº PISOS(abaixo da cota de soleira)	0 PISOS

ÁREAS DE IMPLANTAÇÃO (Valor aproximado)	89 m2	ÁREAS DE CONSTRUÇÃO (Valor aproximado)	178 m2

CONSTRUÇÃO		MATERIAL		TIPO		COR	
ESTRUTURA		GRANITO	CIMENTO	ALVENARIA			
REVESTIMENTO FACHADA		GRANITO	REBOCO	FACE À VISTA	PINTADO	NATURAL	AMARELO
VÃOS EXTERIORES	PORTAS	FERRO	ALUMÍNIO	PINTADO	TERMOLACADO	BRANCO	
	JANELAS	ALUMÍNIO		TERMOLACADO		BRANCO	
	VARANDAS	FERRO		PINTADO		BRANCO	
COBERTURA		TELHA		4 ÁGUAS		NATURAL	
ALTERAÇÕES							
ELEMENTOS DISSONANTES							

USO DO EDIFICADO					
	CAVE				
	R/CHÃO	ARRUMOS/OUTROS			
	1º PISO	HABITACÃO			
	2º PISO				
	RESTANTES				

FORMA DE OCUPAÇÃO	PERMANENTE	REGIME DE PROPRIEDADE	DO PRÓPRIO	ENTIDADE PROPRIETÁRIA	PRIVADA

OBSERVAÇÕES

IDENTIFICAÇÃO DO LOCAL:	RUA DO OUTEIRO	Nº POLÍCIA:	0	EDIFÍCIO Nº:	194
	TRAVESSA DO OUTEIRO		0		







ÉPOCA DE CONSTRUÇÃO	1900-1950	ESTADO DE CONSERVAÇÃO	PÉSSIMO
VALOR ARQUITETÓNICO	SEM QUALIDADE	TIPOLOGIA DO EDIFICADO	AGRUPADO
Nº PISOS (acima da cota de soleira)	2 PISOS	Nº PISOS(abaixo da cota de soleira)	0 PISOS

ÁREAS DE IMPLANTAÇÃO (Valor aproximado)	32 m2	ÁREAS DE CONSTRUÇÃO (Valor aproximado)	64 m2

CONSTRUÇÃO		MATERIAL	TIPO	COR
ESTRUTURA		GRANITO	ALVENARIA	
REVESTIMENTO FACHADA		GRANITO	FACE À VISTA	NATURAL
VÃOS EXTERIORES	PORTAS	MADEIRA		
	JANELAS	MADEIRA		
	VARANDAS	ALVENARIA		NATURAL
COBERTURA		TELHA		
ALTERAÇÕES				
ELEMENTOS DISSONANTES				

USO DO EDIFICADO					
	CAVE				
	R/CHÃO	HABITACÃO			
	1º PISO	HABITACÃO			
	2º PISO				
	RESTANTES				

FORMA DE OCUPAÇÃO	DEVOLUTO	REGIME DE PROPRIEDADE	DO PRÓPRIO	ENTIDADE PROPRIETÁRIA	PRIVADA

OBSERVAÇÕES
RUÍNA

IDENTIFICAÇÃO DO LOCAL:	RUA DO OUTEIRO	Nº POLÍCIA:	0	EDIFÍCIO Nº:	195
	TRAVESSA DO OUTEIRO		0		







ÉPOCA DE CONSTRUÇÃO	1900-1950	ESTADO DE CONSERVAÇÃO	PÉSSIMO
VALOR ARQUITETÓNICO	SEM QUALIDADE	TIPOLOGIA DO EDIFICADO	AGRUPADO
Nº PISOS (acima da cota de soleira)	2 PISOS	Nº PISOS(abaixo da cota de soleira)	0 PISOS

ÁREAS DE IMPLANTAÇÃO (Valor aproximado)	71 m2	ÁREAS DE CONSTRUÇÃO (Valor aproximado)	142 m2

CONSTRUÇÃO		MATERIAL		TIPO	COR
ESTRUTURA		GRANITO		ALVENARIA	
REVESTIMENTO FACHADA		GRANITO		FACE À VISTA	NATURAL
VÃOS EXTERIORES	PORTAS	MADEIRA			
	JANELAS	MADEIRA	ALUMÍNIO		
	VARANDAS	ALVENARIA			NATURAL
COBERTURA		TELHA		4 ÁGUAS	NATURAL
ALTERAÇÕES					
ELEMENTOS DISSONANTES					

USO DO EDIFICADO					
	CAVE				
	R/CHÃO	ARRUMOS/OUTROS			
	1º PISO	HABITACÃO			
	2º PISO				
	RESTANTES				

FORMA DE OCUPAÇÃO	DEVOLUTO	REGIME DE PROPRIEDADE	DO PRÓPRIO	ENTIDADE PROPRIETÁRIA	PRIVADA

OBSERVAÇÕES
RUÍNA

IDENTIFICAÇÃO DO LOCAL:	RUA DO OUTEIRO	Nº POLÍCIA:	0 0	EDIFÍCIO Nº:	196







ÉPOCA DE CONSTRUÇÃO	1900-1950	ESTADO DE CONSERVAÇÃO	MÉDIO
VALOR ARQUITETÓNICO	SEM QUALIDADE	TIPOLOGIA DO EDIFICADO	AGRUPADO
Nº PISOS (acima da cota de soleira)	1 PISO	Nº PISOS(abaixo da cota de soleira)	0 PISOS

ÁREAS DE IMPLANTAÇÃO (Valor aproximado)	65 m2	ÁREAS DE CONSTRUÇÃO (Valor aproximado)	65 m2

CONSTRUÇÃO		MATERIAL		TIPO	COR	
ESTRUTURA		GRANITO		ALVENARIA		
REVESTIMENTO FACHADA		GRANITO		FACE À VISTA	NATURAL	
VÃOS EXTERIORES	PORTAS	MADEIRA	FERRO	PINTADO	NATURAL	PINTADO
	JANELAS					
	VARANDAS					
COBERTURA		TELHA		2 ÁGUAS	NATURAL	
ALTERAÇÕES						
ELEMENTOS DISSONANTES						

USO DO EDIFICADO					
	CAVE				
	R/CHÃO	ARRUMOS/OUTROS			
	1º PISO				
	2º PISO				
	RESTANTES				

FORMA DE OCUPAÇÃO	N.A.	REGIME DE PROPRIEDADE	DO PRÓPRIO	ENTIDADE PROPRIETÁRIA	PRIVADA

OBSERVAÇÕES

IDENTIFICAÇÃO DO LOCAL:		Nº POLÍCIA:	0 0	EDIFÍCIO Nº:	197







ÉPOCA DE CONSTRUÇÃO	POSTERIOR A 1990	ESTADO DE CONSERVAÇÃO	MÉDIO
VALOR ARQUITETÓNICO	SEM QUALIDADE	TIPOLOGIA DO EDIFICADO	ISOLADO
Nº PISOS (acima da cota de soleira)	1 PISO	Nº PISOS(abaixo da cota de soleira)	0 PISOS

ÁREAS DE IMPLANTAÇÃO (Valor aproximado)	42 m2	ÁREAS DE CONSTRUÇÃO (Valor aproximado)	42 m2

CONSTRUÇÃO		MATERIAL	TIPO	COR
ESTRUTURA		TIJOLO	ALVENARIA	
REVESTIMENTO FACHADA		REBOCO	AREADO	BRANCO
VÃOS EXTERIORES	PORTAS	FERRO	PINTADO	PINTADO
	JANELAS			
	VARANDAS			
COBERTURA		TELHA	2 ÁGUAS	NATURAL
ALTERAÇÕES				
ELEMENTOS DISSONANTES				

USO DO EDIFICADO					
	CAVE				
	R/CHÃO	ARRUMOS/OUTROS			
	1º PISO				
	2º PISO				
	RESTANTES				

FORMA DE OCUPAÇÃO	N.A.	REGIME DE PROPRIEDADE	DO PRÓPRIO	ENTIDADE PROPRIETÁRIA	PRIVADA

OBSERVAÇÕES

IDENTIFICAÇÃO DO LOCAL:	RUA DO OUTEIRO	Nº POLÍCIA:	4 0	EDIFÍCIO Nº:	198

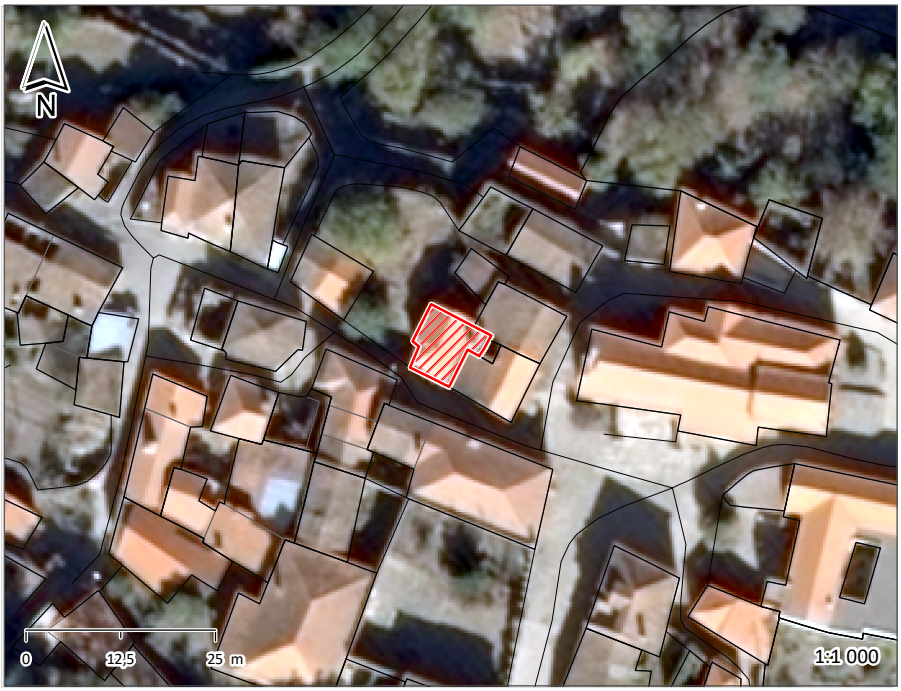





ÉPOCA DE CONSTRUÇÃO	1951-1990	ESTADO DE CONSERVAÇÃO	BOM
VALOR ARQUITETÓNICO	SEM QUALIDADE	TIPOLOGIA DO EDIFICADO	AGRUPADO
Nº PISOS (acima da cota de soleira)	2 PISOS	Nº PISOS(abaixo da cota de soleira)	0 PISOS

ÁREAS DE IMPLANTAÇÃO (Valor aproximado)	63 m2	ÁREAS DE CONSTRUÇÃO (Valor aproximado)	126 m2

CONSTRUÇÃO		MATERIAL		TIPO		COR	
ESTRUTURA		GRANITO	BETÃO ARMADO	ALVENARIA			
REVESTIMENTO FACHADA		GRANITO	REBOCO	FACE À VISTA	AREADO	NATURAL	BRANCO
VÃOS EXTERIORES	PORTAS	ALUMÍNIO		TERMOLACADO		CASTANHO	
	JANELAS	ALUMÍNIO		TERMOLACADO		CASTANHO	
	VARANDAS						
COBERTURA		TELHA		3 ÁGUAS		NATURAL	
ALTERAÇÕES							
ELEMENTOS DISSONANTES							

USO DO EDIFICADO					
	CAVE				
	R/CHÃO	HABITACÃO			
	1º PISO	HABITACÃO			
	2º PISO				
	RESTANTES				

FORMA DE OCUPAÇÃO	PERMANENTE	REGIME DE PROPRIEDADE	DO PRÓPRIO	ENTIDADE PROPRIETÁRIA	PRIVADA

OBSERVAÇÕES

IDENTIFICAÇÃO DO LOCAL:	TRAVESSA DA IGREJA	Nº POLÍCIA:	2	EDIFÍCIO Nº:	199
	RUA DO OUTEIRO		0		







ÉPOCA DE CONSTRUÇÃO	1900-1950	ESTADO DE CONSERVAÇÃO	MAU
VALOR ARQUITETÓNICO	SEM QUALIDADE	TIPOLOGIA DO EDIFICADO	AGRUPADO
Nº PISOS (acima da cota de soleira)	2 PISOS	Nº PISOS(abaixo da cota de soleira)	0 PISOS

ÁREAS DE IMPLANTAÇÃO (Valor aproximado)	69 m2	ÁREAS DE CONSTRUÇÃO (Valor aproximado)	138 m2

CONSTRUÇÃO		MATERIAL		TIPO		COR	
ESTRUTURA		GRANITO		ALVENARIA			
REVESTIMENTO FACHADA		GRANITO		FACE À VISTA		NATURAL	
VÃOS EXTERIORES	PORTAS	MADEIRA		ENVERNIZADO		CASTANHO	
	JANELAS	ALUMÍNIO	MADEIRA	PINTADO	PINTADO	BRANCO	BRANCO
	VARANDAS	ALVENARIA				NATURAL	
COBERTURA		TELHA		2 ÁGUAS		NATURAL	
ALTERAÇÕES							
ELEMENTOS DISSONANTES							

USO DO EDIFICADO					
	CAVE				
	R/CHÃO	ARRUMOS/OUTROS			
	1º PISO	HABITACÃO			
	2º PISO				
	RESTANTES				

FORMA DE OCUPAÇÃO	DEVOLUTO	REGIME DE PROPRIEDADE	DO PRÓPRIO	ENTIDADE PROPRIETÁRIA	PRIVADA

OBSERVAÇÕES

IDENTIFICAÇÃO DO LOCAL:	TRAVESSA DA IGREJA	Nº POLÍCIA:	0 0	EDIFÍCIO Nº:	200







ÉPOCA DE CONSTRUÇÃO	1900-1950	ESTADO DE CONSERVAÇÃO	MAU
VALOR ARQUITETÓNICO	SEM QUALIDADE	TIPOLOGIA DO EDIFICADO	AGRUPADO
Nº PISOS (acima da cota de soleira)	2 PISOS	Nº PISOS(abaixo da cota de soleira)	0 PISOS

ÁREAS DE IMPLANTAÇÃO (Valor aproximado)	73 m2	ÁREAS DE CONSTRUÇÃO (Valor aproximado)	146 m2

CONSTRUÇÃO		MATERIAL	TIPO	COR
ESTRUTURA		GRANITO	ALVENARIA	
REVESTIMENTO FACHADA		GRANITO	FACE À VISTA	NATURAL
VÃOS EXTERIORES	PORTAS	MADEIRA	PINTADO	VERDE
	JANELAS	MADEIRA	PINTADO	BRANCO
	VARANDAS	ALVENARIA		NATURAL
COBERTURA		TELHA	2 ÁGUAS	NATURAL
ALTERAÇÕES				
ELEMENTOS DISSONANTES				

USO DO EDIFICADO					
	CAVE				
	R/CHÃO	ARRUMOS/OUTROS			
	1º PISO	HABITACÃO			
	2º PISO				
	RESTANTES				

FORMA DE OCUPAÇÃO	DEVOLUTO	REGIME DE PROPRIEDADE	DO PRÓPRIO	ENTIDADE PROPRIETÁRIA	PRIVADA

OBSERVAÇÕES

IDENTIFICAÇÃO DO LOCAL:	LARGO DO ROSSIO	Nº POLÍCIA:	0	EDIFÍCIO Nº:	201
	TRAVESSA DA IGREJA		0		







ÉPOCA DE CONSTRUÇÃO	ANTERIOR A 1900	ESTADO DE CONSERVAÇÃO	EXCELENTE
VALOR ARQUITETÓNICO	PATRIMONIAL	TIPOLOGIA DO EDIFICADO	ISOLADO
Nº PISOS (acima da cota de soleira)	1 PISO	Nº PISOS(abaixo da cota de soleira)	0 PISOS

ÁREAS DE IMPLANTAÇÃO (Valor aproximado)	430 m2	ÁREAS DE CONSTRUÇÃO (Valor aproximado)	430 m2

CONSTRUÇÃO		MATERIAL	TIPO		COR
ESTRUTURA		GRANITO	ALVENARIA		
REVESTIMENTO FACHADA		GRANITO	FACE À VISTA		NATURAL
VÃOS EXTERIORES	PORTAS	MADEIRA	ENVERNIZADO		CASTANHO
	JANELAS	MADEIRA	ENVERNIZADO		CASTANHO
	VARANDAS				
COBERTURA		TELHA	2 ÁGUAS	6 ÁGUAS	NATURAL
ALTERAÇÕES					
ELEMENTOS DISSONANTES					

USO DO EDIFICADO					
	CAVE				
	R/CHÃO	EQUIPAMENTO			
	1º PISO				
	2º PISO				
	RESTANTES				

FORMA DE OCUPAÇÃO	N.A.	REGIME DE PROPRIEDADE	DO PRÓPRIO	ENTIDADE PROPRIETÁRIA	OUTRAS INSTITUIÇÕES

OBSERVAÇÕES
IGREJA DE FONTE ARCADA (SÉC. XIII)

IDENTIFICAÇÃO DO LOCAL:	TRAVESSA DA IGREJA	Nº POLÍCIA:	0 0	EDIFÍCIO Nº:	202







ÉPOCA DE CONSTRUÇÃO	1900-1950	ESTADO DE CONSERVAÇÃO	MAU
VALOR ARQUITETÓNICO	SEM QUALIDADE	TIPOLOGIA DO EDIFICADO	ISOLADO
Nº PISOS (acima da cota de soleira)	1 PISO	Nº PISOS(abaixo da cota de soleira)	0 PISOS

ÁREAS DE IMPLANTAÇÃO (Valor aproximado)	122 m2	ÁREAS DE CONSTRUÇÃO (Valor aproximado)	122 m2

CONSTRUÇÃO		MATERIAL	TIPO	COR
ESTRUTURA		GRANITO	ALVENARIA	
REVESTIMENTO FACHADA		GRANITO	FACE À VISTA	NATURAL
VÃOS EXTERIORES	PORTAS	MADEIRA		NATURAL
	JANELAS			
	VARANDAS			
COBERTURA		TELHA	2 ÁGUAS	NATURAL
ALTERAÇÕES				
ELEMENTOS DISSONANTES				

USO DO EDIFICADO					
	CAVE				
	R/CHÃO	HABITACÃO			
	1º PISO				
	2º PISO				
	RESTANTES				

FORMA DE OCUPAÇÃO	DEVOLUTO	REGIME DE PROPRIEDADE	DO PRÓPRIO	ENTIDADE PROPRIETÁRIA	PRIVADA

OBSERVAÇÕES

IDENTIFICAÇÃO DO LOCAL:	TRAVESSA DA IGREJA	Nº POLÍCIA:	0 0	EDIFÍCIO Nº:	203







ÉPOCA DE CONSTRUÇÃO	1900-1950	ESTADO DE CONSERVAÇÃO	MAU
VALOR ARQUITETÓNICO	SEM QUALIDADE	TIPOLOGIA DO EDIFICADO	AGRUPADO
Nº PISOS (acima da cota de soleira)	1 PISO	Nº PISOS(abaixo da cota de soleira)	0 PISOS

ÁREAS DE IMPLANTAÇÃO (Valor aproximado)	26 m2	ÁREAS DE CONSTRUÇÃO (Valor aproximado)	26 m2

CONSTRUÇÃO		MATERIAL	TIPO	COR
ESTRUTURA		GRANITO	ALVENARIA	
REVESTIMENTO FACHADA		GRANITO	FACE À VISTA	NATURAL
VÃOS EXTERIORES	PORTAS	MADEIRA		NATURAL
	JANELAS			
	VARANDAS			
COBERTURA		TELHA	INCLINADA	NATURAL
ALTERAÇÕES				
ELEMENTOS DISSONANTES				

USO DO EDIFICADO					
	CAVE				
	R/CHÃO	ARRUMOS/OUTROS			
	1º PISO				
	2º PISO				
	RESTANTES				

FORMA DE OCUPAÇÃO	N.A.	REGIME DE PROPRIEDADE	DO PRÓPRIO	ENTIDADE PROPRIETÁRIA	PRIVADA

OBSERVAÇÕES
RUÍNA

IDENTIFICAÇÃO DO LOCAL:	TRAVESSA DA IGREJA	Nº POLÍCIA:	19 0	EDIFÍCIO Nº:	204







ÉPOCA DE CONSTRUÇÃO	1951-1990	ESTADO DE CONSERVAÇÃO	MÉDIO
VALOR ARQUITETÓNICO	SEM QUALIDADE	TIPOLOGIA DO EDIFICADO	AGRUPADO
Nº PISOS (acima da cota de soleira)	1 PISO	Nº PISOS(abaixo da cota de soleira)	1 PISO

ÁREAS DE IMPLANTAÇÃO (Valor aproximado)	95 m2	ÁREAS DE CONSTRUÇÃO (Valor aproximado)	190 m2

CONSTRUÇÃO		MATERIAL	TIPO	COR
ESTRUTURA		BETÃO ARMADO		
REVESTIMENTO FACHADA		REBOCO	AREADO	BRANCO
VÃOS EXTERIORES	PORTAS	MADEIRA	PINTADO	CASTANHO
	JANELAS	MADEIRA	PINTADO	CASTANHO
	VARANDAS			
COBERTURA		TELHA	4 ÁGUAS	NATURAL
ALTERAÇÕES				
ELEMENTOS DISSONANTES				

USO DO EDIFICADO					
	CAVE				
	R/CHÃO	HABITACÃO			
	1º PISO				
	2º PISO				
	RESTANTES				

FORMA DE OCUPAÇÃO	PERMANENTE	REGIME DE PROPRIEDADE	DO PRÓPRIO	ENTIDADE PROPRIETÁRIA	PRIVADA

OBSERVAÇÕES

IDENTIFICAÇÃO DO LOCAL:	LARGO DO ROSSIO	Nº POLÍCIA:	16 0	EDIFÍCIO Nº:	205

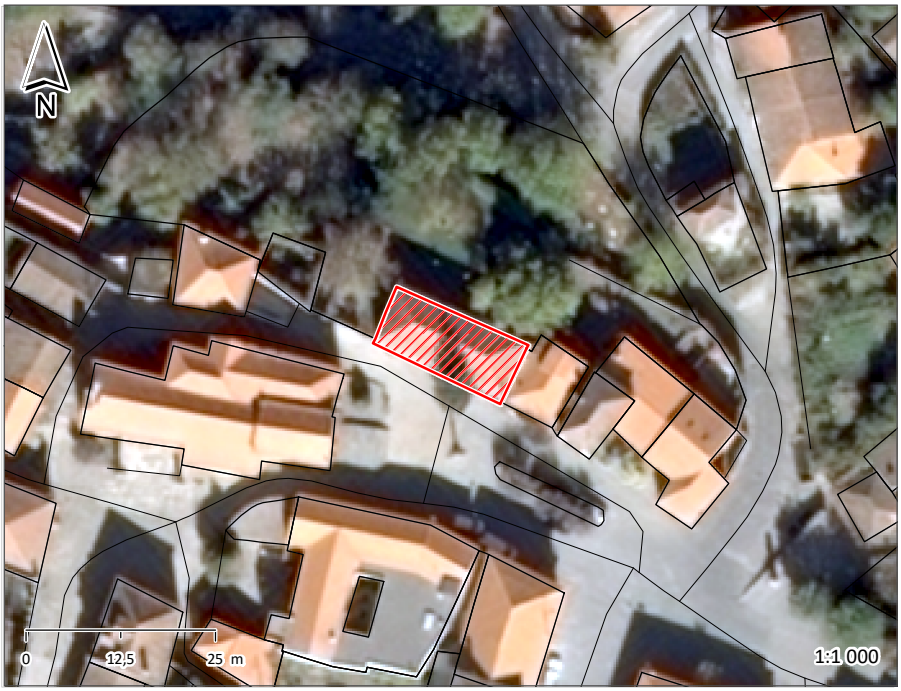





ÉPOCA DE CONSTRUÇÃO	1900-1950	ESTADO DE CONSERVAÇÃO	EXCELENTE
VALOR ARQUITETÓNICO	SEM QUALIDADE	TIPOLOGIA DO EDIFICADO	AGRUPADO
Nº PISOS (acima da cota de soleira)	1 PISO	Nº PISOS(abaixo da cota de soleira)	0 PISOS

ÁREAS DE IMPLANTAÇÃO	(Valor aproximado)	158 m2	ÁREAS DE CONSTRUÇÃO	(Valor aproximado)	158 m2

CONSTRUÇÃO		MATERIAL	TIPO	COR
ESTRUTURA		GRANITO	ALVENARIA	
REVESTIMENTO FACHADA		GRANITO	FACE À VISTA	NATURAL
VÃOS EXTERIORES	PORTAS	ALUMÍNIO	TERMOLACADO	BORDEAUX
	JANELAS	ALUMÍNIO	TERMOLACADO	BORDEAUX
	VARANDAS			
COBERTURA		TELHA	4 ÁGUAS	NATURAL
ALTERAÇÕES				
ELEMENTOS DISSONANTES				

USO DO EDIFICADO					
	CAVE				
	R/CHÃO	EQUIPAMENTO			
	1º PISO				
	2º PISO				
	RESTANTES				

FORMA DE OCUPAÇÃO	PERMANENTE	REGIME DE PROPRIEDADE	DO PRÓPRIO	ENTIDADE PROPRIETÁRIA	AUTARQUIA

OBSERVAÇÕES
SEDE DA JUNTA DE FREGUESIA DE FONTE ARCADA REABILITADO RECENTEMENTE

IDENTIFICAÇÃO DO LOCAL:	LARGO DO ROSSIO	Nº POLÍCIA:	15 0	EDIFÍCIO Nº:	206

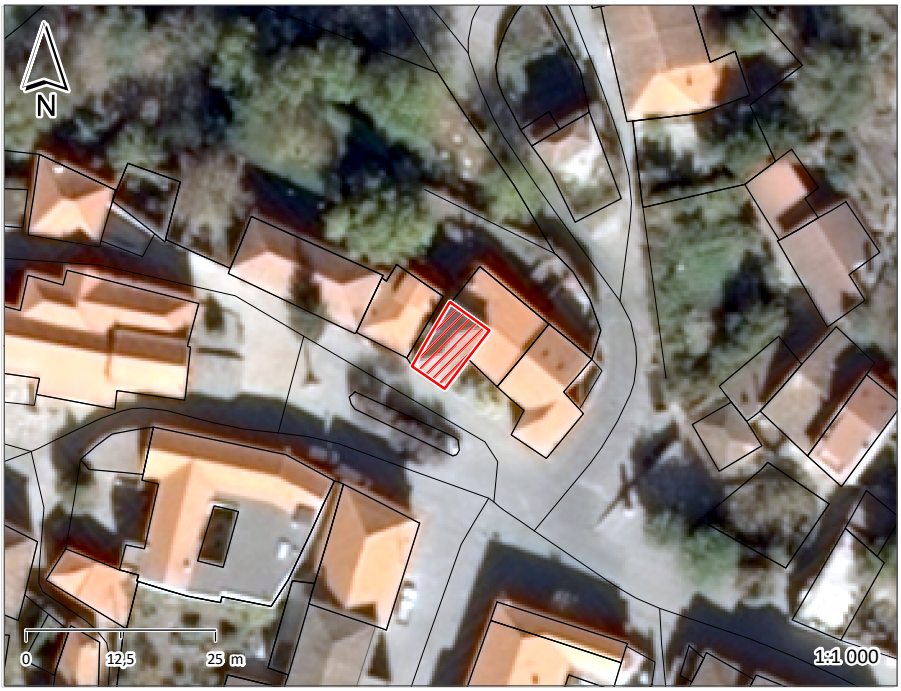





ÉPOCA DE CONSTRUÇÃO	1951-1990	ESTADO DE CONSERVAÇÃO	EXCELENTE
VALOR ARQUITETÓNICO	SEM QUALIDADE	TIPOLOGIA DO EDIFICADO	AGRUPADO
Nº PISOS (acima da cota de soleira)	2 PISOS	Nº PISOS(abaixo da cota de soleira)	0 PISOS

ÁREAS DE IMPLANTAÇÃO (Valor aproximado)	58 m2	ÁREAS DE CONSTRUÇÃO (Valor aproximado)	116 m2

CONSTRUÇÃO		MATERIAL	TIPO	COR
ESTRUTURA		BETÃO ARMADO		
REVESTIMENTO FACHADA		REBOCO	AREADO	BRANCO
VÃOS EXTERIORES	PORTAS	FERRO	PINTADO	BORDEAUX
	JANELAS	ALUMÍNIO	TERMOLACADO	BORDEAUX
	VARANDAS	FERRO	PINTADO	BORDEAUX
COBERTURA		TELHA	4 ÁGUAS	NATURAL
ALTERAÇÕES				
ELEMENTOS DISSONANTES				

USO DO EDIFICADO					
	CAVE				
	R/CHÃO	ARRUMOS/OUTROS			
	1º PISO	HABITACÃO			
	2º PISO				
	RESTANTES				

FORMA DE OCUPAÇÃO	PERMANENTE	REGIME DE PROPRIEDADE	DO PRÓPRIO	ENTIDADE PROPRIETÁRIA	PRIVADA

OBSERVAÇÕES
REABILITADO RECENTEMENTE

IDENTIFICAÇÃO DO LOCAL:	LARGO DO ROSSIO	Nº POLÍCIA:	14 0	EDIFÍCIO Nº:	207

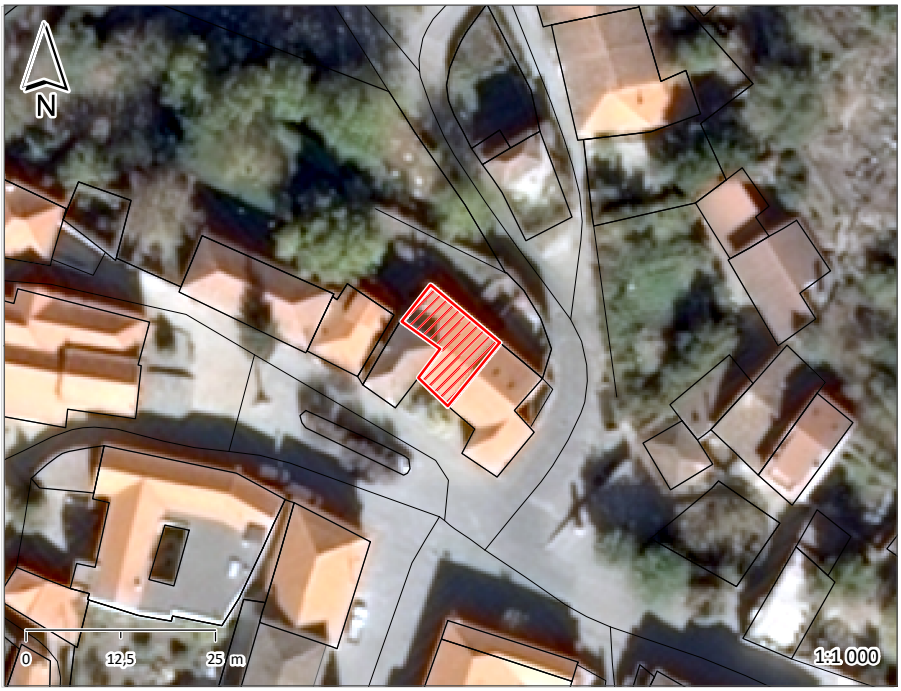





ÉPOCA DE CONSTRUÇÃO	1900-1950	ESTADO DE CONSERVAÇÃO	EXCELENTE
VALOR ARQUITETÓNICO	SEM QUALIDADE	TIPOLOGIA DO EDIFICADO	AGRUPADO
Nº PISOS (acima da cota de soleira)	1 PISO	Nº PISOS(abaixo da cota de soleira)	0 PISOS

ÁREAS DE IMPLANTAÇÃO (Valor aproximado)	96 m2	ÁREAS DE CONSTRUÇÃO (Valor aproximado)	96 m2

CONSTRUÇÃO		MATERIAL	TIPO	COR
ESTRUTURA		GRANITO	ALVENARIA	
REVESTIMENTO FACHADA		GRANITO	FACE À VISTA	NATURAL
VÃOS EXTERIORES	PORTAS	MADEIRA	PINTADO	CASTANHO
	JANELAS			
	VARANDAS			
COBERTURA		TELHA	2 ÁGUAS	NATURAL
ALTERAÇÕES				
ELEMENTOS DISSONANTES				

USO DO EDIFICADO					
	CAVE				
	R/CHÃO	HABITACÃO			
	1º PISO				
	2º PISO				
	RESTANTES				

FORMA DE OCUPAÇÃO	PERMANENTE	REGIME DE PROPRIEDADE	DO PRÓPRIO	ENTIDADE PROPRIETÁRIA	PRIVADA

OBSERVAÇÕES

IDENTIFICAÇÃO DO LOCAL:	LARGO DO ROSSIO	Nº POLÍCIA:	13 0	EDIFÍCIO Nº:	208







ÉPOCA DE CONSTRUÇÃO	1900-1950	ESTADO DE CONSERVAÇÃO	EXCELENTE
VALOR ARQUITETÓNICO	SEM QUALIDADE	TIPOLOGIA DO EDIFICADO	AGRUPADO
Nº PISOS (acima da cota de soleira)	1 PISO	Nº PISOS(abaixo da cota de soleira)	0 PISOS

ÁREAS DE IMPLANTAÇÃO (Valor aproximado)	119 m2	ÁREAS DE CONSTRUÇÃO (Valor aproximado)	119 m2

CONSTRUÇÃO		MATERIAL	TIPO	COR
ESTRUTURA		GRANITO	ALVENARIA	
REVESTIMENTO FACHADA		GRANITO	FACE À VISTA	NATURAL
VÃOS EXTERIORES	PORTAS	MADEIRA	PINTADO	CASTANHO
	JANELAS	MADEIRA	PINTADO	CASTANHO
	VARANDAS			
COBERTURA		TELHA	3 ÁGUAS	NATURAL
ALTERAÇÕES				
ELEMENTOS DISSONANTES				

USO DO EDIFICADO					
	CAVE				
	R/CHÃO	HABITACÃO			
	1º PISO				
	2º PISO				
	RESTANTES				

FORMA DE OCUPAÇÃO	PERMANENTE	REGIME DE PROPRIEDADE	DO PRÓPRIO	ENTIDADE PROPRIETÁRIA	PRIVADA

OBSERVAÇÕES

IDENTIFICAÇÃO DO LOCAL:	LARGO DO ROSSIO	Nº POLÍCIA:	0 0	EDIFÍCIO Nº:	209







ÉPOCA DE CONSTRUÇÃO	POSTERIOR A 1990	ESTADO DE CONSERVAÇÃO	EXCELENTE
VALOR ARQUITETÓNICO	SEM QUALIDADE	TIPOLOGIA DO EDIFICADO	AGRUPADO
Nº PISOS (acima da cota de soleira)	2 PISOS	Nº PISOS(abaixo da cota de soleira)	0 PISOS

ÁREAS DE IMPLANTAÇÃO (Valor aproximado)	117 m2	ÁREAS DE CONSTRUÇÃO (Valor aproximado)	234 m2

CONSTRUÇÃO		MATERIAL	TIPO	COR
ESTRUTURA		BETÃO ARMADO		
REVESTIMENTO FACHADA		REBOCO	AREADO	BRANCO
VÃOS EXTERIORES	PORTAS	FERRO	PINTADO	VERDE
	JANELAS	ALUMÍNIO	ANODIZADO	NATURAL
	VARANDAS			
COBERTURA		TELHA	2 ÁGUAS	NATURAL
ALTERAÇÕES				
ELEMENTOS DISSONANTES				

USO DO EDIFICADO					
	CAVE				
	R/CHÃO	HABITACÃO			
	1º PISO	HABITACÃO			
	2º PISO				
	RESTANTES				

FORMA DE OCUPAÇÃO	PERMANENTE	REGIME DE PROPRIEDADE	DO PRÓPRIO	ENTIDADE PROPRIETÁRIA	PRIVADA

OBSERVAÇÕES

IDENTIFICAÇÃO DO LOCAL:	RUA DA AMOREIRA	Nº POLÍCIA:	12	EDIFÍCIO Nº:	210
	TRAVESSA DA IGREJA		0		

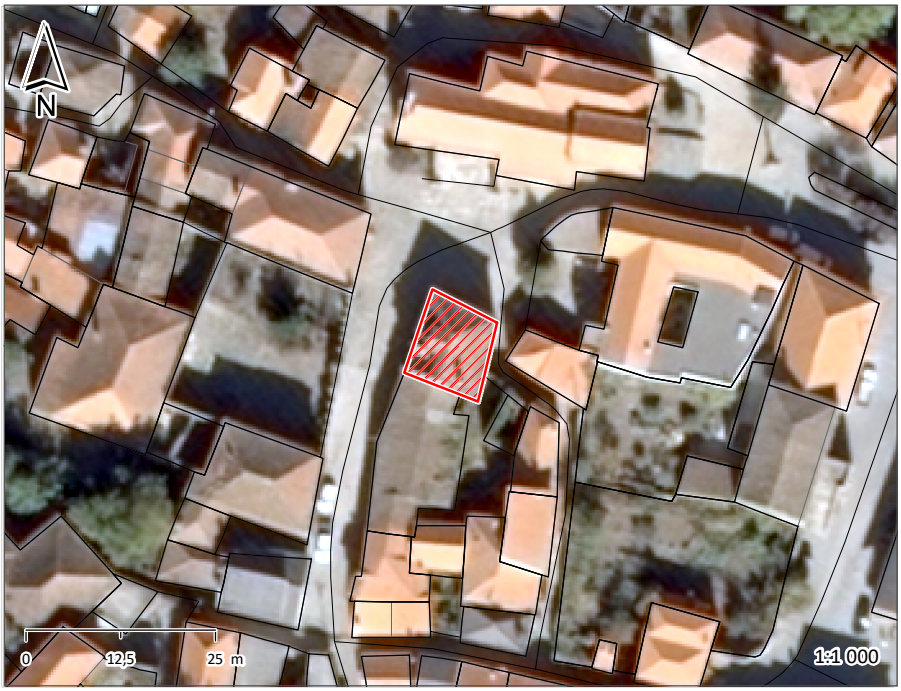





ÉPOCA DE CONSTRUÇÃO	1900-1950	ESTADO DE CONSERVAÇÃO	MÉDIO
VALOR ARQUITETÓNICO	SEM QUALIDADE	TIPOLOGIA DO EDIFICADO	AGRUPADO
Nº PISOS (acima da cota de soleira)	2 PISOS	Nº PISOS(abaixo da cota de soleira)	0 PISOS

ÁREAS DE IMPLANTAÇÃO (Valor aproximado)	112 m2	ÁREAS DE CONSTRUÇÃO (Valor aproximado)	224 m2

CONSTRUÇÃO		MATERIAL		TIPO		COR
ESTRUTURA		BETÃO ARMADO				
REVESTIMENTO FACHADA		REBOCO		AREADO		AMARELO
VÃOS EXTERIORES	PORTAS	MADEIRA		PINTADO		CASTANHO
	JANELAS	ALUMÍNIO		ANODIZADO		CASTANHO
	VARANDAS	BETÃO	FERRO	AREADO	PINTADO	AMARELO
COBERTURA		TELHA		3 ÁGUAS		NATURAL
ALTERAÇÕES						
ELEMENTOS DISSONANTES						

USO DO EDIFICADO					
	CAVE				
	R/CHÃO	HABITACÃO			
	1º PISO	HABITACÃO			
	2º PISO				
	RESTANTES				

FORMA DE OCUPAÇÃO	PERMANENTE	REGIME DE PROPRIEDADE	DO PRÓPRIO	ENTIDADE PROPRIETÁRIA	PRIVADA

OBSERVAÇÕES

IDENTIFICAÇÃO DO LOCAL:	CAÇADA DA FONTE	Nº POLÍCIA:	0 0	EDIFÍCIO Nº:	211







ÉPOCA DE CONSTRUÇÃO	1951-1990	ESTADO DE CONSERVAÇÃO	MÉDIO
VALOR ARQUITETÓNICO	SEM QUALIDADE	TIPOLOGIA DO EDIFICADO	ISOLADO
Nº PISOS (acima da cota de soleira)	2 PISOS	Nº PISOS(abaixo da cota de soleira)	0 PISOS

ÁREAS DE IMPLANTAÇÃO (Valor aproximado)	90 m2	ÁREAS DE CONSTRUÇÃO (Valor aproximado)	180 m2

CONSTRUÇÃO		MATERIAL		TIPO		COR	
ESTRUTURA		GRANITO		ALVENARIA			
REVESTIMENTO FACHADA		REBOCO	GRANITO	AREADO	FACE À VISTA	BEGE	NATURAL
VÃOS EXTERIORES	PORTAS	MADEIRA		PINTADO		CASTANHO	
	JANELAS	MADEIRA		PINTADO		CASTANHO	
	VARANDAS						
COBERTURA		TELHA		4 ÁGUAS		NATURAL	
ALTERAÇÕES							
ELEMENTOS DISSONANTES							

USO DO EDIFICADO					
	CAVE				
	R/CHÃO	HABITACÃO			
	1º PISO	HABITACÃO			
	2º PISO				
	RESTANTES				

FORMA DE OCUPAÇÃO	PERMANENTE	REGIME DE PROPRIEDADE	DO PRÓPRIO	ENTIDADE PROPRIETÁRIA	PRIVADA

OBSERVAÇÕES

IDENTIFICAÇÃO DO LOCAL:	CAÇADA DA FONTE	Nº POLÍCIA:	2 0	EDIFÍCIO Nº:	212

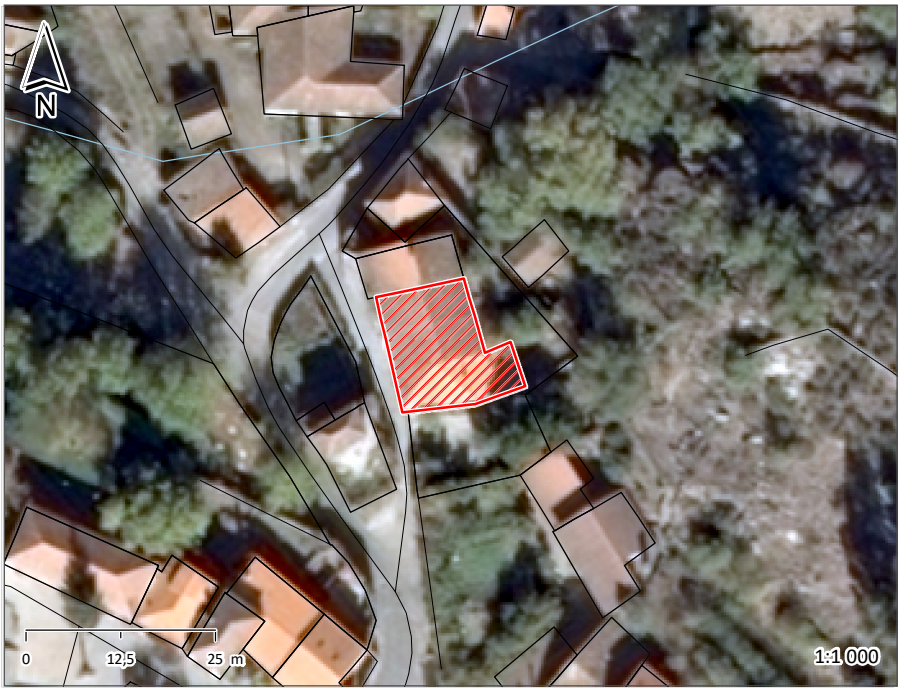





ÉPOCA DE CONSTRUÇÃO	1951-1990	ESTADO DE CONSERVAÇÃO	EXCELENTE
VALOR ARQUITETÓNICO	SEM QUALIDADE	TIPOLOGIA DO EDIFICADO	AGRUPADO
Nº PISOS (acima da cota de soleira)	2 PISOS	Nº PISOS(abaixo da cota de soleira)	0 PISOS

ÁREAS DE IMPLANTAÇÃO (Valor aproximado)	222 m2	ÁREAS DE CONSTRUÇÃO (Valor aproximado)	444 m2

CONSTRUÇÃO		MATERIAL	TIPO	COR
ESTRUTURA		GRANITO	ALVENARIA	
REVESTIMENTO FACHADA		GRANITO	FACE À VISTA	NATURAL
VÃOS EXTERIORES	PORTAS	ALUMÍNIO	TERMOLACADO	CASTANHO
	JANELAS	ALUMÍNIO	PINTADO	CASTANHO
	VARANDAS	FERRO	PINTADO	CASTANHO PRETO
COBERTURA		TELHA	3 ÁGUAS	NATURAL
ALTERAÇÕES				
ELEMENTOS DISSONANTES				

USO DO EDIFICADO					
	CAVE				
	R/CHÃO	HABITACÃO			
	1º PISO	HABITACÃO			
	2º PISO				
	RESTANTES				

FORMA DE OCUPAÇÃO	PERMANENTE	REGIME DE PROPRIEDADE	DO PRÓPRIO	ENTIDADE PROPRIETÁRIA	PRIVADA

OBSERVAÇÕES

IDENTIFICAÇÃO DO LOCAL:	CAÇADA DA FONTE	Nº POLÍCIA:	4 0	EDIFÍCIO Nº:	213

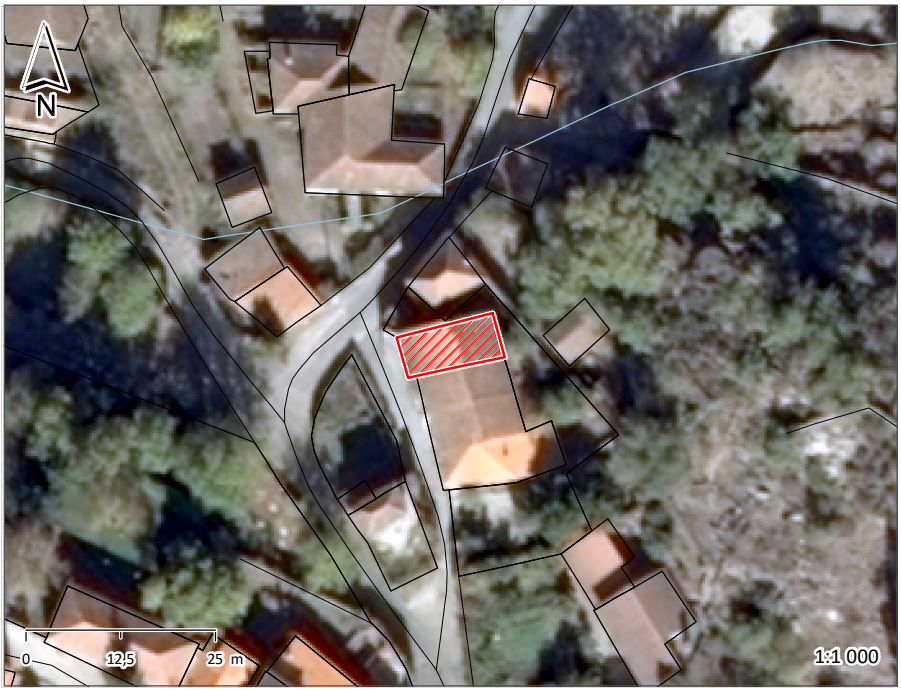





ÉPOCA DE CONSTRUÇÃO	1900-1950	ESTADO DE CONSERVAÇÃO	MÉDIO
VALOR ARQUITETÓNICO	SEM QUALIDADE	TIPOLOGIA DO EDIFICADO	AGRUPADO
Nº PISOS (acima da cota de soleira)	2 PISOS	Nº PISOS(abaixo da cota de soleira)	0 PISOS

ÁREAS DE IMPLANTAÇÃO (Valor aproximado)	76 m2	ÁREAS DE CONSTRUÇÃO (Valor aproximado)	152 m2

CONSTRUÇÃO		MATERIAL		TIPO		COR	
ESTRUTURA		GRANITO	BETÃO ARMADO	ALVENARIA			
REVESTIMENTO FACHADA		GRANITO	REBOCO	PINTADO	FACE À VISTA	BRANCO	NATURAL
VÃOS EXTERIORES	PORTAS	FERRO		PINTADO		VERDE	
	JANELAS	FERRO		PINTADO		BRANCO	
	VARANDAS	FERRO		PINTADO		PRETO	BRANCO
COBERTURA		TELHA		2 ÁGUAS		NATURAL	
ALTERAÇÕES							
ELEMENTOS DISSONANTES							

USO DO EDIFICADO	
CAVE	
R/CHÃO	ARRUMOS/OUTROS
1º PISO	HABITACÃO
2º PISO	
RESTANTES	

FORMA DE OCUPAÇÃO	PERMANENTE	REGIME DE PROPRIEDADE	DO PRÓPRIO	ENTIDADE PROPRIETÁRIA	PRIVADA

OBSERVAÇÕES

IDENTIFICAÇÃO DO LOCAL:	CAÇADA DA FONTE	Nº POLÍCIA:	6 0	EDIFÍCIO Nº:	214

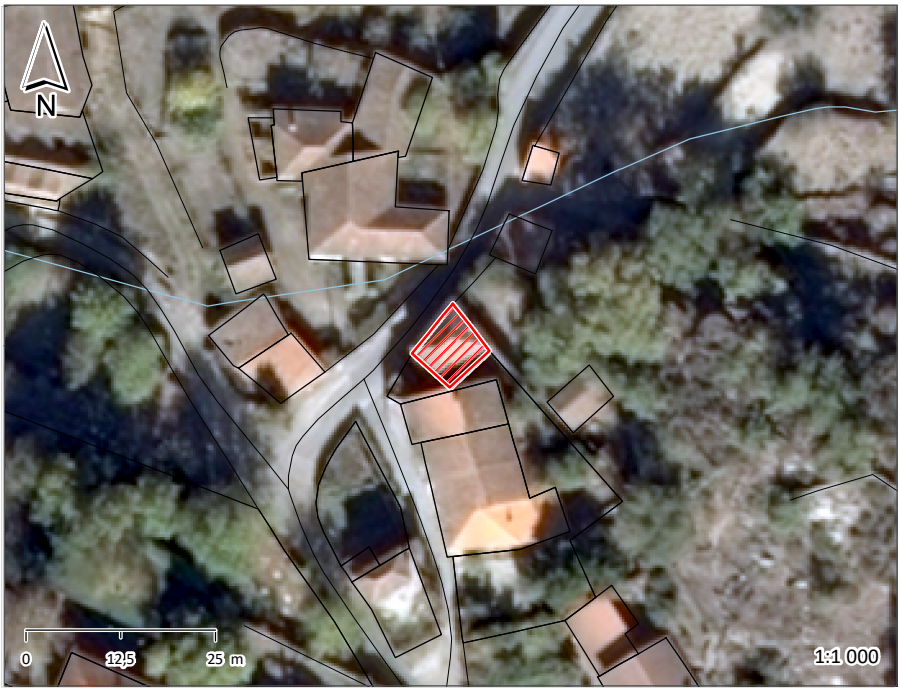





ÉPOCA DE CONSTRUÇÃO	1900-1950	ESTADO DE CONSERVAÇÃO	MAU
VALOR ARQUITETÓNICO	SEM QUALIDADE	TIPOLOGIA DO EDIFICADO	ISOLADO
Nº PISOS (acima da cota de soleira)	2 PISOS	Nº PISOS(abaixo da cota de soleira)	0 PISOS

ÁREAS DE IMPLANTAÇÃO (Valor aproximado)	57 m2	ÁREAS DE CONSTRUÇÃO (Valor aproximado)	114 m2

CONSTRUÇÃO		MATERIAL	TIPO	COR
ESTRUTURA		GRANITO	ALVENARIA	
REVESTIMENTO FACHADA		GRANITO	FACE À VISTA	NATURAL
VÃOS EXTERIORES	PORTAS	MADEIRA	PINTADO	CASTANHO
	JANELAS	MADEIRA	PINTADO	BRANCO
	VARANDAS	FERRO	PINTADO	CASTANHO
COBERTURA		TELHA	4 ÁGUAS	NATURAL
ALTERAÇÕES				
ELEMENTOS DISSONANTES				

USO DO EDIFICADO					
	CAVE				
	R/CHÃO	HABITACÃO			
	1º PISO	HABITACÃO			
	2º PISO				
	RESTANTES				

FORMA DE OCUPAÇÃO	DEVOLUTO	REGIME DE PROPRIEDADE	DO PRÓPRIO	ENTIDADE PROPRIETÁRIA	PRIVADA

OBSERVAÇÕES

IDENTIFICAÇÃO DO LOCAL:	AVª DE SÃO MARTINHO	Nº POLÍCIA:	2 0	EDIFÍCIO Nº:	215

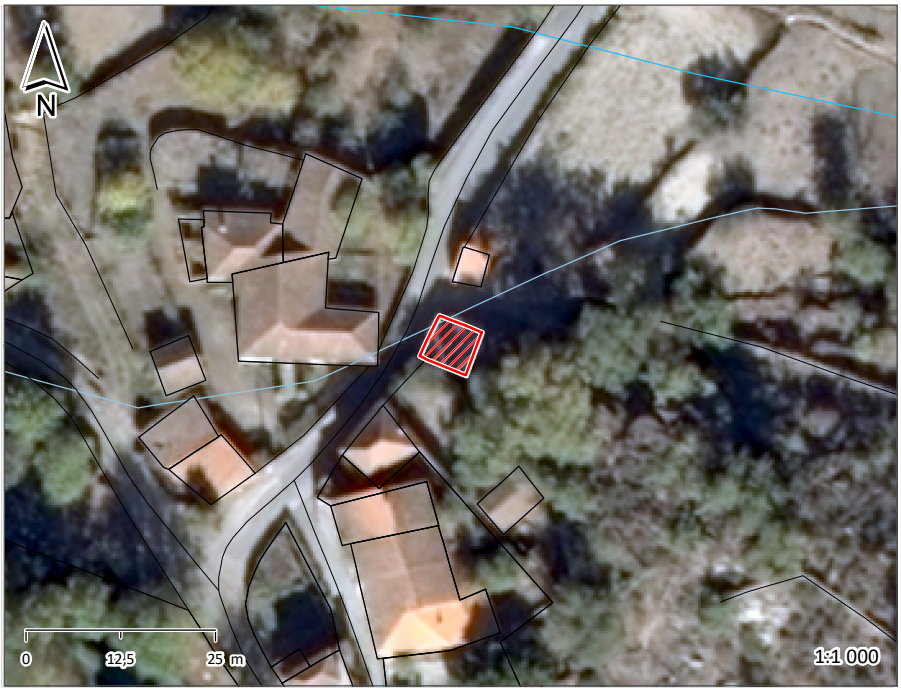





ÉPOCA DE CONSTRUÇÃO	1900-1950	ESTADO DE CONSERVAÇÃO	BOM
VALOR ARQUITETÓNICO	SEM QUALIDADE	TIPOLOGIA DO EDIFICADO	ISOLADO
Nº PISOS (acima da cota de soleira)	1 PISO	Nº PISOS(abaixo da cota de soleira)	0 PISOS

ÁREAS DE IMPLANTAÇÃO (Valor aproximado)	39 m2	ÁREAS DE CONSTRUÇÃO (Valor aproximado)	39 m2

CONSTRUÇÃO		MATERIAL	TIPO	COR
ESTRUTURA		GRANITO	ALVENARIA	
REVESTIMENTO FACHADA		GRANITO	PINTADO	BRANCO
VÃOS EXTERIORES	PORTAS	FERRO	CHAPA	CASTANHO
	JANELAS			
	VARANDAS	ALVENARIA		NATURAL
COBERTURA		TELHA	INCLINADA	NATURAL
ALTERAÇÕES				
ELEMENTOS DISSONANTES				

USO DO EDIFICADO					
	CAVE				
	R/CHÃO	HABITACÃO			
	1º PISO				
	2º PISO				
	RESTANTES				

FORMA DE OCUPAÇÃO	PERMANENTE	REGIME DE PROPRIEDADE	DO PRÓPRIO	ENTIDADE PROPRIETÁRIA	PRIVADA

OBSERVAÇÕES

IDENTIFICAÇÃO DO LOCAL:	AVª DE SÃO MARTINHO	Nº POLÍCIA:	0 0	EDIFÍCIO Nº:	216

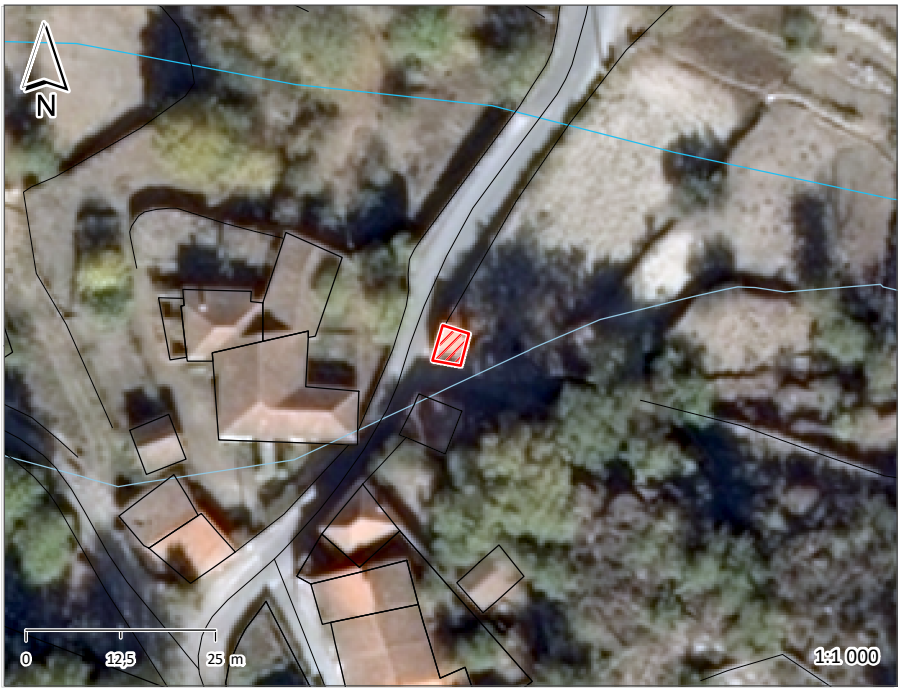





ÉPOCA DE CONSTRUÇÃO	POSTERIOR A 1990	ESTADO DE CONSERVAÇÃO	BOM
VALOR ARQUITETÓNICO	SEM QUALIDADE	TIPOLOGIA DO EDIFICADO	ISOLADO
Nº PISOS (acima da cota de soleira)	1 PISO	Nº PISOS(abaixo da cota de soleira)	0 PISOS

ÁREAS DE IMPLANTAÇÃO (Valor aproximado)	17 m2	ÁREAS DE CONSTRUÇÃO (Valor aproximado)	17 m2

CONSTRUÇÃO		MATERIAL	TIPO	COR
ESTRUTURA		GRANITO	ALVENARIA	
REVESTIMENTO FACHADA		GRANITO	PINTADO	BRANCO
VÃOS EXTERIORES	PORTAS	FERRO	CHAPA	CASTANHO
	JANELAS			
	VARANDAS			
COBERTURA		TELHA	INCLINADA	NATURAL
ALTERAÇÕES				
ELEMENTOS DISSONANTES				

USO DO EDIFICADO					
	CAVE				
	R/CHÃO	ARRUMOS/OUTROS			
	1º PISO				
	2º PISO				
	RESTANTES				

FORMA DE OCUPAÇÃO	N.A.	REGIME DE PROPRIEDADE	DO PRÓPRIO	ENTIDADE PROPRIETÁRIA	PRIVADA

OBSERVAÇÕES

IDENTIFICAÇÃO DO LOCAL:	AVª DE SÃO MARTINHO	Nº POLÍCIA:	1 0	EDIFÍCIO Nº:	217

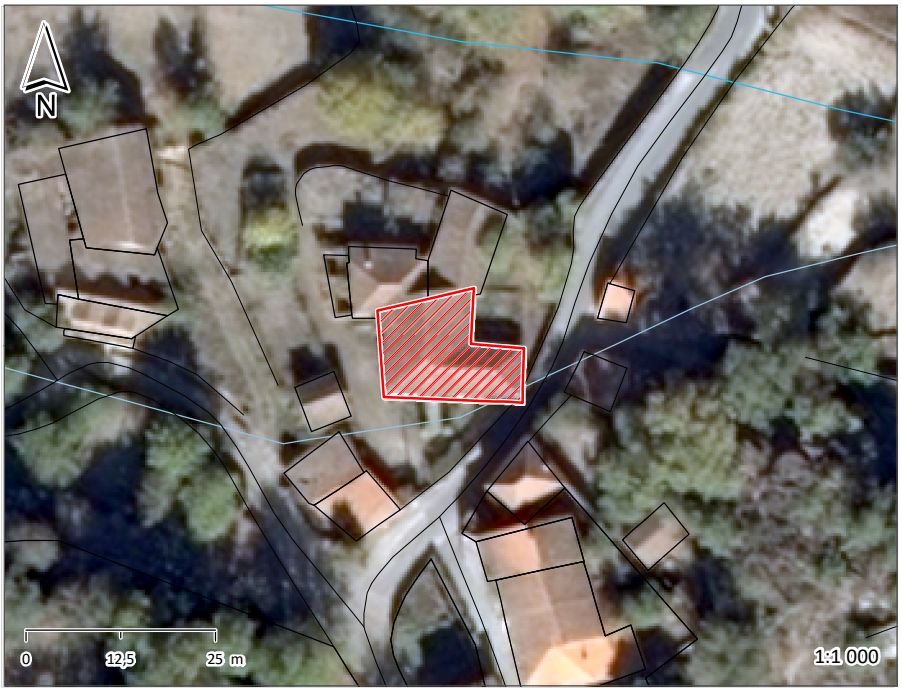





ÉPOCA DE CONSTRUÇÃO	ANTERIOR A 1900	ESTADO DE CONSERVAÇÃO	EXCELENTE
VALOR ARQUITETÓNICO	COM QUALIDADE	TIPOLOGIA DO EDIFICADO	ISOLADO
Nº PISOS (acima da cota de soleira)	2 PISOS	Nº PISOS(abaixo da cota de soleira)	0 PISOS

ÁREAS DE IMPLANTAÇÃO (Valor aproximado)	210 m2	ÁREAS DE CONSTRUÇÃO (Valor aproximado)	420 m2

CONSTRUÇÃO		MATERIAL		TIPO		COR	
ESTRUTURA		GRANITO		ALVENARIA			
REVESTIMENTO FACHADA		GRANITO	REBOCO	FACE À VISTA	AREADO	NATURAL	BRANCO
VÃOS EXTERIORES	PORTAS	MADEIRA		PINTADO		VERDE	
	JANELAS	ALUMÍNIO		TERMOLACADO		BRANCO	
	VARANDAS						
COBERTURA		TELHA		4 ÁGUAS		NATURAL	
ALTERAÇÕES							
ELEMENTOS DISSONANTES							

USO DO EDIFICADO					
	CAVE				
	R/CHÃO	HABITACÃO			
	1º PISO	HABITACÃO			
	2º PISO				
	RESTANTES				

FORMA DE OCUPAÇÃO	DEVOLUTO	REGIME DE PROPRIEDADE	DO PRÓPRIO	ENTIDADE PROPRIETÁRIA	PRIVADA

OBSERVAÇÕES
SOLAR DAS COURAÇAS

IDENTIFICAÇÃO DO LOCAL:	LARGO DO ROSSIO	Nº POLÍCIA:	0 0	EDIFÍCIO Nº:	218



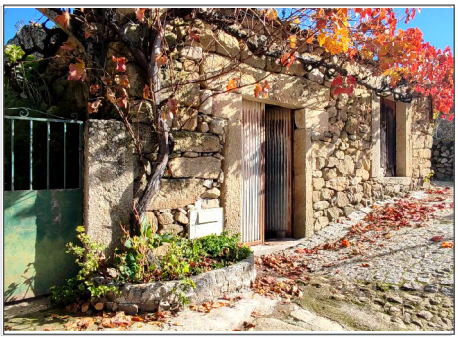



ÉPOCA DE CONSTRUÇÃO	1900-1950	ESTADO DE CONSERVAÇÃO	MAU
VALOR ARQUITETÓNICO	SEM QUALIDADE	TIPOLOGIA DO EDIFICADO	ISOLADO
Nº PISOS (acima da cota de soleira)	1 PISO	Nº PISOS(abaixo da cota de soleira)	0 PISOS

ÁREAS DE IMPLANTAÇÃO (Valor aproximado)	45 m2	ÁREAS DE CONSTRUÇÃO (Valor aproximado)	45 m2

CONSTRUÇÃO		MATERIAL		TIPO	COR	
ESTRUTURA		GRANITO		ALVENARIA		
REVESTIMENTO FACHADA		GRANITO		FACE À VISTA	NATURAL	
VÃOS EXTERIORES	PORTAS	FERRO	MADEIRA	CHAPA	BRANCO	NATURAL
	JANELAS					
	VARANDAS					
COBERTURA		TELHA		4 ÁGUAS	NATURAL	
ALTERAÇÕES						
ELEMENTOS DISSONANTES						

USO DO EDIFICADO					
	CAVE				
	R/CHÃO	ARRUMOS/OUTROS			
	1º PISO				
	2º PISO				
	RESTANTES				

FORMA DE OCUPAÇÃO	N.A.	REGIME DE PROPRIEDADE	DO PRÓPRIO	ENTIDADE PROPRIETÁRIA	PRIVADA

OBSERVAÇÕES

IDENTIFICAÇÃO DO LOCAL:		Nº POLÍCIA:	10 0	EDIFÍCIO Nº:	219







ÉPOCA DE CONSTRUÇÃO	1900-1950	ESTADO DE CONSERVAÇÃO	MAU
VALOR ARQUITETÓNICO	SEM QUALIDADE	TIPOLOGIA DO EDIFICADO	AGRUPADO
Nº PISOS (acima da cota de soleira)	2 PISOS	Nº PISOS(abaixo da cota de soleira)	0 PISOS

ÁREAS DE IMPLANTAÇÃO (Valor aproximado)	118 m2	ÁREAS DE CONSTRUÇÃO (Valor aproximado)	236 m2

CONSTRUÇÃO		MATERIAL	TIPO	COR
ESTRUTURA		GRANITO	ALVENARIA	
REVESTIMENTO FACHADA		GRANITO	FACE À VISTA	NATURAL
VÃOS EXTERIORES	PORTAS	MADEIRA	PINTADO	VERDE
	JANELAS	MADEIRA	PINTADO	VERMELHO
	VARANDAS	ALVENARIA		NATURAL
COBERTURA		TELHA	2 ÁGUAS	NATURAL
ALTERAÇÕES				
ELEMENTOS DISSONANTES				

USO DO EDIFICADO					
	CAVE				
	R/CHÃO	ARRUMOS/OUTROS			
	1º PISO	HABITACÃO			
	2º PISO				
	RESTANTES				

FORMA DE OCUPAÇÃO	DEVOLUTO	REGIME DE PROPRIEDADE	DO PRÓPRIO	ENTIDADE PROPRIETÁRIA	PRIVADA

OBSERVAÇÕES

IDENTIFICAÇÃO DO LOCAL:		Nº POLÍCIA:	9 0	EDIFÍCIO Nº:	220







ÉPOCA DE CONSTRUÇÃO	POSTERIOR A 1990	ESTADO DE CONSERVAÇÃO	EXCELENTE
VALOR ARQUITETÓNICO	SEM QUALIDADE	TIPOLOGIA DO EDIFICADO	AGRUPADO
Nº PISOS (acima da cota de soleira)	3 PISOS	Nº PISOS(abaixo da cota de soleira)	0 PISOS

ÁREAS DE IMPLANTAÇÃO (Valor aproximado)	82 m2	ÁREAS DE CONSTRUÇÃO (Valor aproximado)	246 m2

CONSTRUÇÃO		MATERIAL		TIPO		COR	
ESTRUTURA		BETÃO ARMADO					
REVESTIMENTO FACHADA		REBOCO	GRANITO	CARAPINHA	PLACA	BRANCO	CINZA
VÃOS EXTERIORES	PORTAS	ALUMÍNIO	FERRO	ANODIZADO	CHAPA	CINZA	BRANCO
	JANELAS	ALUMÍNIO		ANODIZADO		NATURAL	
	VARANDAS	ALUMÍNIO	FERRO	ANODIZADO	PINTADO	NATURAL	BRANCO
COBERTURA		TELHA		2 ÁGUAS		NATURAL	
ALTERAÇÕES							
ELEMENTOS DISSONANTES							

USO DO EDIFICADO					
	CAVE				
	R/CHÃO	HABITACÃO			
	1º PISO	HABITACÃO			
	2º PISO	HABITACÃO			
	RESTANTES				

FORMA DE OCUPAÇÃO	PERMANENTE	REGIME DE PROPRIEDADE	DO PRÓPRIO	ENTIDADE PROPRIETÁRIA	PRIVADA

OBSERVAÇÕES

IDENTIFICAÇÃO DO LOCAL:	AVª PROF. FRANCLIM QUINTAIS SILVA	Nº POLÍCIA:	0	EDIFÍCIO Nº:	221
	LARGO DO ROSSIO		0		







ÉPOCA DE CONSTRUÇÃO	ANTERIOR A 1900	ESTADO DE CONSERVAÇÃO	EXCELENTE
VALOR ARQUITETÓNICO	COM QUALIDADE	TIPOLOGIA DO EDIFICADO	AGRUPADO
Nº PISOS (acima da cota de soleira)	3 PISOS	Nº PISOS(abaixo da cota de soleira)	0 PISOS

ÁREAS DE IMPLANTAÇÃO (Valor aproximado)	420 m2	ÁREAS DE CONSTRUÇÃO (Valor aproximado)	1260 m2

CONSTRUÇÃO		MATERIAL	TIPO	COR
ESTRUTURA		GRANITO	ALVENARIA	
REVESTIMENTO FACHADA		REBOCO	AREADO	BRANCO
VÃOS EXTERIORES	PORTAS	MADEIRA	PINTADO	CASTANHO
	JANELAS	MADEIRA	PINTADO	BRANCO
	VARANDAS	FERRO	PINTADO	CASTANHO
COBERTURA		TELHA	2 ÁGUAS	NATURAL
ALTERAÇÕES				
ELEMENTOS DISSONANTES				

USO DO EDIFICADO					
	CAVE				
	R/CHÃO	HABITACÃO			
	1º PISO	HABITACÃO			
	2º PISO	HABITACÃO			
	RESTANTES				

FORMA DE OCUPAÇÃO	TEMPORÁRIA	REGIME DE PROPRIEDADE	DO PRÓPRIO	ENTIDADE PROPRIETÁRIA	PRIVADA

OBSERVAÇÕES
SOLAR DOS CONDE DA AZENHA SÉC.XVI-XVII
CASA DE FAMÍLIA DOMINGOS DIEGUEZ REQUEIJO - MÉDICO CIRURGIÃO
REABILITADO RECENTEMENTE

IDENTIFICAÇÃO DO LOCAL:	AVª PROF. FRANCLIM QUINTAIS SILVA	Nº POLÍCIA:	0 0	EDIFÍCIO Nº:	222







ÉPOCA DE CONSTRUÇÃO	ANTERIOR A 1900	ESTADO DE CONSERVAÇÃO	EXCELENTE
VALOR ARQUITETÓNICO	COM QUALIDADE	TIPOLOGIA DO EDIFICADO	AGRUPADO
Nº PISOS (acima da cota de soleira)	2 PISOS	Nº PISOS(abaixo da cota de soleira)	0 PISOS

ÁREAS DE IMPLANTAÇÃO (Valor aproximado)	85 m2	ÁREAS DE CONSTRUÇÃO (Valor aproximado)	170 m2

CONSTRUÇÃO		MATERIAL	TIPO	COR
ESTRUTURA		GRANITO	ALVENARIA	
REVESTIMENTO FACHADA		GRANITO	FACE À VISTA	NATURAL
VÃOS EXTERIORES	PORTAS	MADEIRA	PINTADO	CASTANHO
	JANELAS	MADEIRA	PINTADO	BRANCO
	VARANDAS			
COBERTURA		TELHA	4 ÁGUAS	NATURAL
ALTERAÇÕES				
ELEMENTOS DISSONANTES				

USO DO EDIFICADO					
	CAVE				
	R/CHÃO	HABITACÃO			
	1º PISO	HABITACÃO			
	2º PISO				
	RESTANTES				

FORMA DE OCUPAÇÃO	TEMPORÁRIA	REGIME DE PROPRIEDADE	DO PRÓPRIO	ENTIDADE PROPRIETÁRIA	PRIVADA

OBSERVAÇÕES
SOLAR DOS CONDE DA AZENHA SÉC.XVI-XVII REABILITADO RECENTEMENTE

IDENTIFICAÇÃO DO LOCAL:	AVª PROF. FRANCLIM QUINTAIS SILVA	Nº POLÍCIA:	1 0	EDIFÍCIO Nº:	223







ÉPOCA DE CONSTRUÇÃO	1900-1950	ESTADO DE CONSERVAÇÃO	PÉSSIMO
VALOR ARQUITETÓNICO	SEM QUALIDADE	TIPOLOGIA DO EDIFICADO	AGRUPADO
Nº PISOS (acima da cota de soleira)	3 PISOS	Nº PISOS(abaixo da cota de soleira)	0 PISOS

ÁREAS DE IMPLANTAÇÃO (Valor aproximado)	156 m2	ÁREAS DE CONSTRUÇÃO (Valor aproximado)	468 m2

CONSTRUÇÃO		MATERIAL	TIPO	COR
ESTRUTURA		GRANITO	ALVENARIA	
REVESTIMENTO FACHADA		GRANITO	FACE À VISTA	NATURAL
VÃOS EXTERIORES	PORTAS	MADEIRA		NATURAL
	JANELAS	MADEIRA		NATURAL
	VARANDAS	ALVENARIA		NATURAL
COBERTURA		TELHA	4 ÁGUAS	NATURAL
ALTERAÇÕES				
ELEMENTOS DISSONANTES				

USO DO EDIFICADO					
	CAVE				
	R/CHÃO	ARRUMOS/OUTROS			
	1º PISO	HABITACÃO			
	2º PISO	HABITACÃO			
	RESTANTES				

FORMA DE OCUPAÇÃO	DEVOLUTO	REGIME DE PROPRIEDADE	DO PRÓPRIO	ENTIDADE PROPRIETÁRIA	PRIVADA

OBSERVAÇÕES
RUÍNA

IDENTIFICAÇÃO DO LOCAL:	TRAVESSA DO BECO	Nº POLÍCIA:	1	EDIFÍCIO Nº:	224
	AVª PROF. FRANCLIM QUINTAIS SILVA		0		

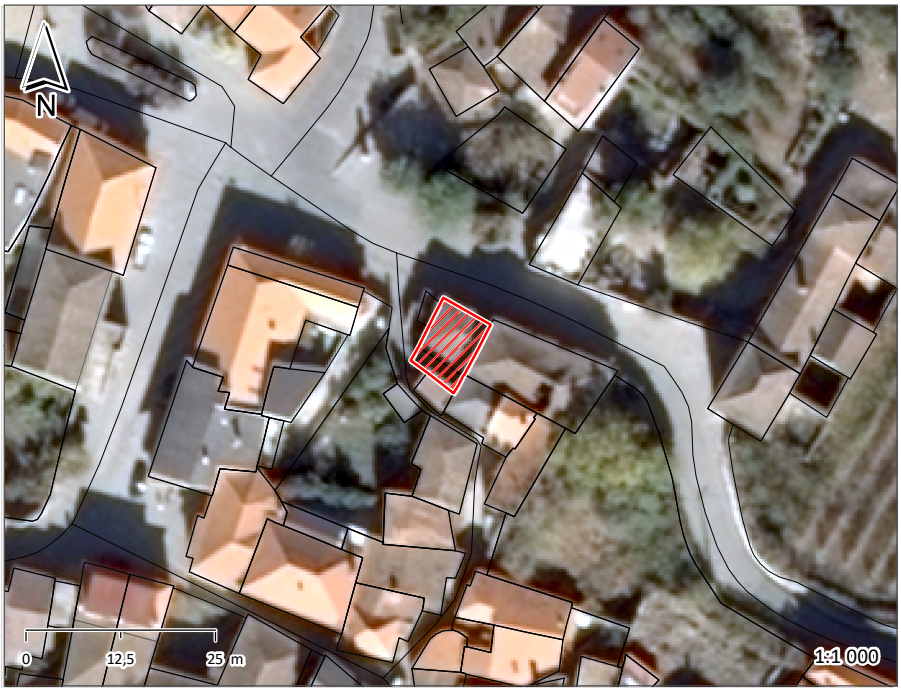





ÉPOCA DE CONSTRUÇÃO	1900-1950	ESTADO DE CONSERVAÇÃO	MAU
VALOR ARQUITETÓNICO	SEM QUALIDADE	TIPOLOGIA DO EDIFICADO	AGRUPADO
Nº PISOS (acima da cota de soleira)	2 PISOS	Nº PISOS(abaixo da cota de soleira)	0 PISOS

ÁREAS DE IMPLANTAÇÃO (Valor aproximado)	70 m2	ÁREAS DE CONSTRUÇÃO (Valor aproximado)	140 m2

CONSTRUÇÃO		MATERIAL	TIPO	COR
ESTRUTURA		GRANITO	ALVENARIA	
REVESTIMENTO FACHADA		GRANITO	FACE À VISTA	NATURAL
VÃOS EXTERIORES	PORTAS	MADEIRA		NATURAL
	JANELAS	MADEIRA	PINTADO	BRANCO
	VARANDAS	ALVENARIA		NATURAL
COBERTURA		TELHA	3 ÁGUAS	NATURAL
ALTERAÇÕES				
ELEMENTOS DISSONANTES				

USO DO EDIFICADO					
	CAVE				
	R/CHÃO	ARRUMOS/OUTROS			
	1º PISO	HABITACÃO			
	2º PISO				
	RESTANTES				

FORMA DE OCUPAÇÃO	DEVOLUTO	REGIME DE PROPRIEDADE	DO PRÓPRIO	ENTIDADE PROPRIETÁRIA	PRIVADA

OBSERVAÇÕES

IDENTIFICAÇÃO DO LOCAL:	TRAVESSA DO BECO	Nº POLÍCIA:	2 0	EDIFÍCIO Nº:	225







ÉPOCA DE CONSTRUÇÃO	1951-1990	ESTADO DE CONSERVAÇÃO	MAU
VALOR ARQUITETÓNICO	SEM QUALIDADE	TIPOLOGIA DO EDIFICADO	AGRUPADO
Nº PISOS (acima da cota de soleira)	2 PISOS	Nº PISOS(abaixo da cota de soleira)	0 PISOS

ÁREAS DE IMPLANTAÇÃO (Valor aproximado)	73 m2	ÁREAS DE CONSTRUÇÃO (Valor aproximado)	146 m2

CONSTRUÇÃO		MATERIAL	TIPO	COR
ESTRUTURA		GRANITO	ALVENARIA	
REVESTIMENTO FACHADA		GRANITO	FACE À VISTA	NATURAL
VÃOS EXTERIORES	PORTAS	MADEIRA		NATURAL
	JANELAS	FERRO	PINTADO	BRANCO
	VARANDAS	ALVENARIA		NATURAL
COBERTURA		TELHA	4 ÁGUAS	NATURAL
ALTERAÇÕES				
ELEMENTOS DISSONANTES				

USO DO EDIFICADO					
	CAVE				
	R/CHÃO	ARRUMOS/OUTROS			
	1º PISO	HABITACÃO			
	2º PISO				
	RESTANTES				

FORMA DE OCUPAÇÃO	DEVOLUTO	REGIME DE PROPRIEDADE	DO PRÓPRIO	ENTIDADE PROPRIETÁRIA	PRIVADA

OBSERVAÇÕES

IDENTIFICAÇÃO DO LOCAL:	TRAVESSA DO BECO	Nº POLÍCIA:	3 0	EDIFÍCIO Nº:	226

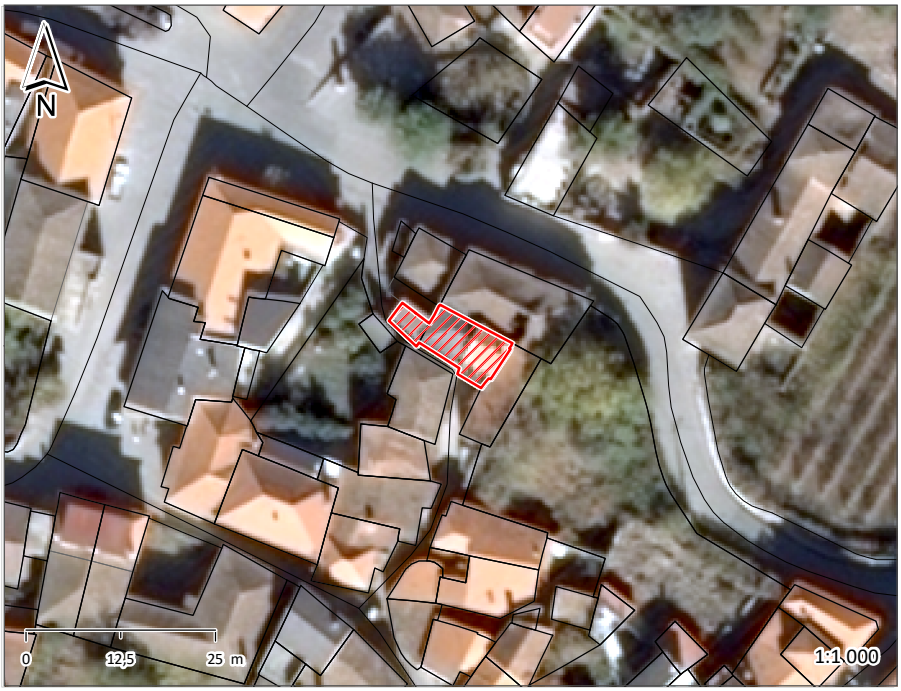

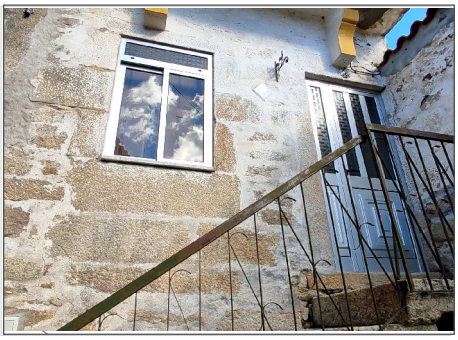



ÉPOCA DE CONSTRUÇÃO	1951-1990	ESTADO DE CONSERVAÇÃO	BOM
VALOR ARQUITETÓNICO	SEM QUALIDADE	TIPOLOGIA DO EDIFICADO	AGRUPADO
Nº PISOS (acima da cota de soleira)	3 PISOS	Nº PISOS(abaixo da cota de soleira)	0 PISOS

ÁREAS DE IMPLANTAÇÃO (Valor aproximado)	84 m2	ÁREAS DE CONSTRUÇÃO (Valor aproximado)	252 m2

CONSTRUÇÃO		MATERIAL		TIPO		COR	
ESTRUTURA		GRANITO	BETÃO ARMADO	ALVENARIA			
REVESTIMENTO FACHADA		GRANITO	REBOCO	FACE À VISTA	REBOCO	NATURAL	BRANCO
VÃOS EXTERIORES	PORTAS	ALUMÍNIO	MADEIRA	ANODIZADO	PINTADO	NATURAL	CINZA
	JANELAS	ALUMÍNIO		ANODIZADO		NATURAL	
	VARANDAS	FERRO		PINTADO		PRETO	
COBERTURA		TELHA		3 ÁGUAS		NATURAL	
ALTERAÇÕES							
ELEMENTOS DISSONANTES							

USO DO EDIFICADO					
	CAVE				
	R/CHÃO	ARRUMOS/OUTROS			
	1º PISO	HABITACÃO			
	2º PISO	HABITACÃO			
	RESTANTES				

FORMA DE OCUPAÇÃO	PERMANENTE	REGIME DE PROPRIEDADE	DO PRÓPRIO	ENTIDADE PROPRIETÁRIA	PRIVADA

OBSERVAÇÕES

IDENTIFICAÇÃO DO LOCAL:	TRAVESSA DO BECO	Nº POLÍCIA:	5 0	EDIFÍCIO Nº:	227







ÉPOCA DE CONSTRUÇÃO	1951-1990	ESTADO DE CONSERVAÇÃO	BOM
VALOR ARQUITETÓNICO	SEM QUALIDADE	TIPOLOGIA DO EDIFICADO	AGRUPADO
Nº PISOS (acima da cota de soleira)	2 PISOS	Nº PISOS(abaixo da cota de soleira)	0 PISOS

ÁREAS DE IMPLANTAÇÃO (Valor aproximado)	62 m2	ÁREAS DE CONSTRUÇÃO (Valor aproximado)	124 m2

CONSTRUÇÃO		MATERIAL		TIPO		COR	
ESTRUTURA		GRANITO	BETÃO ARMADO	ALVENARIA			
REVESTIMENTO FACHADA		GRANITO	REBOCO	FACE À VISTA	REBOCO	NATURAL	BRANCO
VÃOS EXTERIORES	PORTAS	FERRO		CHAPA		VERDE	
	JANELAS	FERRO		PINTADO		VERDE	
	VARANDAS						
COBERTURA		TELHA		INCLINADA		NATURAL	
ALTERAÇÕES							
ELEMENTOS DISSONANTES							

USO DO EDIFICADO					
	CAVE				
	R/CHÃO	ARRUMOS/OUTROS			
	1º PISO	HABITACÃO			
	2º PISO				
	RESTANTES				

FORMA DE OCUPAÇÃO	PERMANENTE	REGIME DE PROPRIEDADE	DO PRÓPRIO	ENTIDADE PROPRIETÁRIA	PRIVADA

OBSERVAÇÕES

IDENTIFICAÇÃO DO LOCAL:	TRAVESSA DO BECO	Nº POLÍCIA:	4 0	EDIFÍCIO Nº:	228

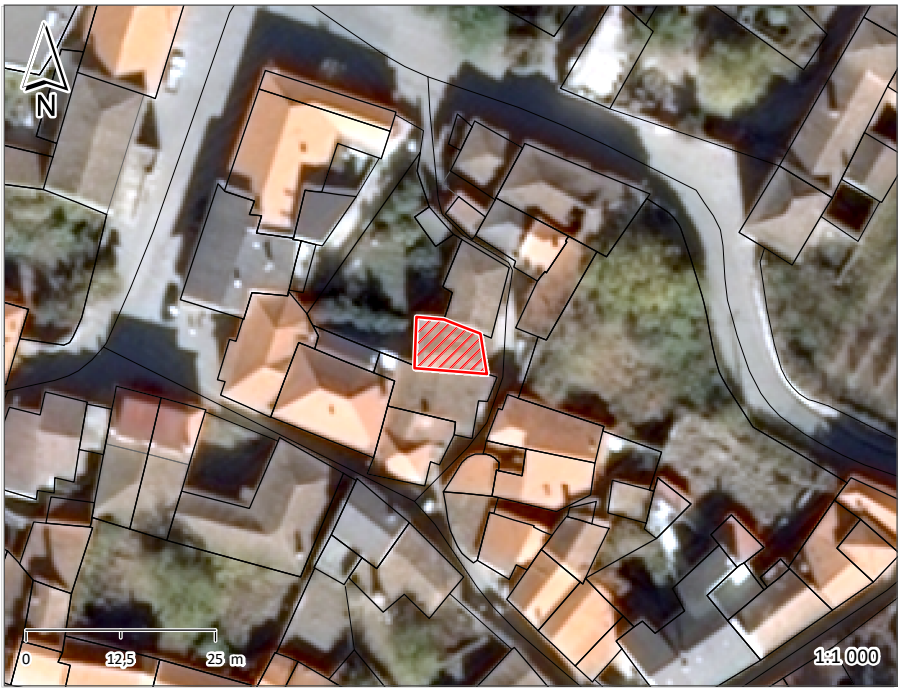





ÉPOCA DE CONSTRUÇÃO	1900-1950	ESTADO DE CONSERVAÇÃO	MÉDIO
VALOR ARQUITETÓNICO	SEM QUALIDADE	TIPOLOGIA DO EDIFICADO	AGRUPADO
Nº PISOS (acima da cota de soleira)	1 PISO	Nº PISOS(abaixo da cota de soleira)	0 PISOS

ÁREAS DE IMPLANTAÇÃO (Valor aproximado)	57 m2	ÁREAS DE CONSTRUÇÃO (Valor aproximado)	57 m2

CONSTRUÇÃO		MATERIAL	TIPO	COR
ESTRUTURA		GRANITO	ALVENARIA	
REVESTIMENTO FACHADA		REBOCO	AREADO PINTADO	AZUL AMARELO
VÃOS EXTERIORES	PORTAS	MADEIRA	ENVERNIZADO	NATURAL
	JANELAS			
	VARANDAS			
COBERTURA		TELHA	INCLINADA	NATURAL
ALTERAÇÕES				
ELEMENTOS DISSONANTES				

USO DO EDIFICADO					
	CAVE				
	R/CHÃO	HABITACÃO			
	1º PISO				
	2º PISO				
	RESTANTES				

FORMA DE OCUPAÇÃO	DEVOLUTO	REGIME DE PROPRIEDADE	DO PRÓPRIO	ENTIDADE PROPRIETÁRIA	PRIVADA

OBSERVAÇÕES

IDENTIFICAÇÃO DO LOCAL:	TRAVESSA DO BECO	Nº POLÍCIA:	7 9	EDIFÍCIO Nº:	229

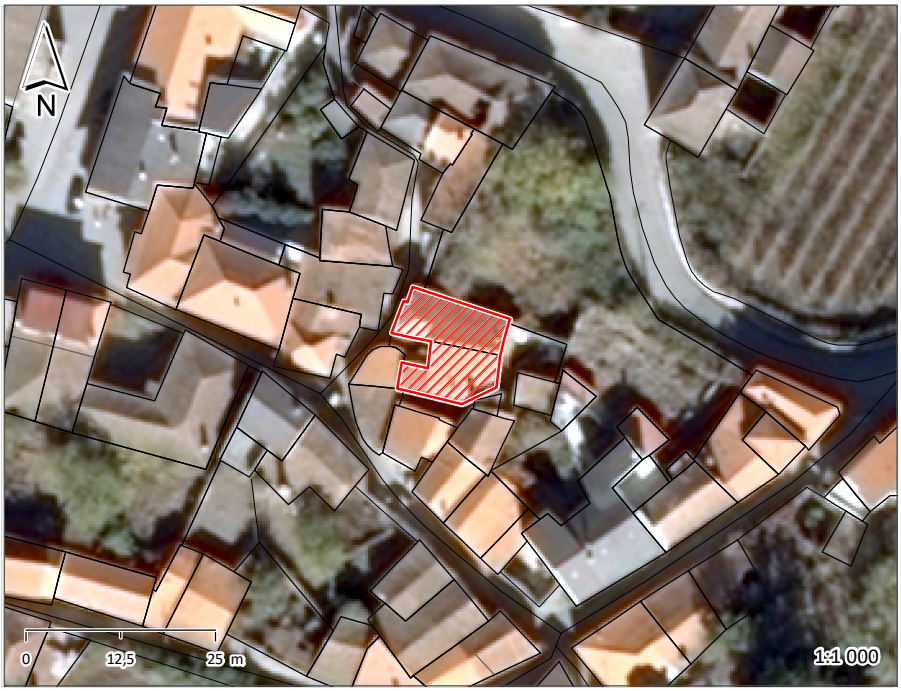





ÉPOCA DE CONSTRUÇÃO	1951-1990	ESTADO DE CONSERVAÇÃO	EXCELENTE
VALOR ARQUITETÓNICO	SEM QUALIDADE	TIPOLOGIA DO EDIFICADO	AGRUPADO
Nº PISOS (acima da cota de soleira)	2 PISOS	Nº PISOS(abaixo da cota de soleira)	0 PISOS

ÁREAS DE IMPLANTAÇÃO (Valor aproximado)	157 m2	ÁREAS DE CONSTRUÇÃO (Valor aproximado)	314 m2

CONSTRUÇÃO		MATERIAL		TIPO		COR	
ESTRUTURA		GRANITO	BETÃO ARMADO	ALVENARIA			
REVESTIMENTO FACHADA		GRANITO	REBOCO	FACE À VISTA	AREADO	NATURAL	AMARELO
VÃOS EXTERIORES	PORTAS	FERRO		CHAPA		VERDE	
	JANELAS	ALUMÍNIO		TERMOLACADO		BRANCO	
	VARANDAS	FERRO		PINTADO		VERDE	
COBERTURA		TELHA		3 ÁGUAS		NATURAL	
ALTERAÇÕES							
ELEMENTOS DISSONANTES							

USO DO EDIFICADO					
	CAVE				
	R/CHÃO	ARRUMOS/OUTROS			
	1º PISO	HABITACÃO			
	2º PISO				
	RESTANTES				

FORMA DE OCUPAÇÃO	PERMANENTE	REGIME DE PROPRIEDADE	DO PRÓPRIO	ENTIDADE PROPRIETÁRIA	PRIVADA

OBSERVAÇÕES

IDENTIFICAÇÃO DO LOCAL:	TRAVESSA DO BECO	Nº POLÍCIA:	6 0	EDIFÍCIO Nº:	230

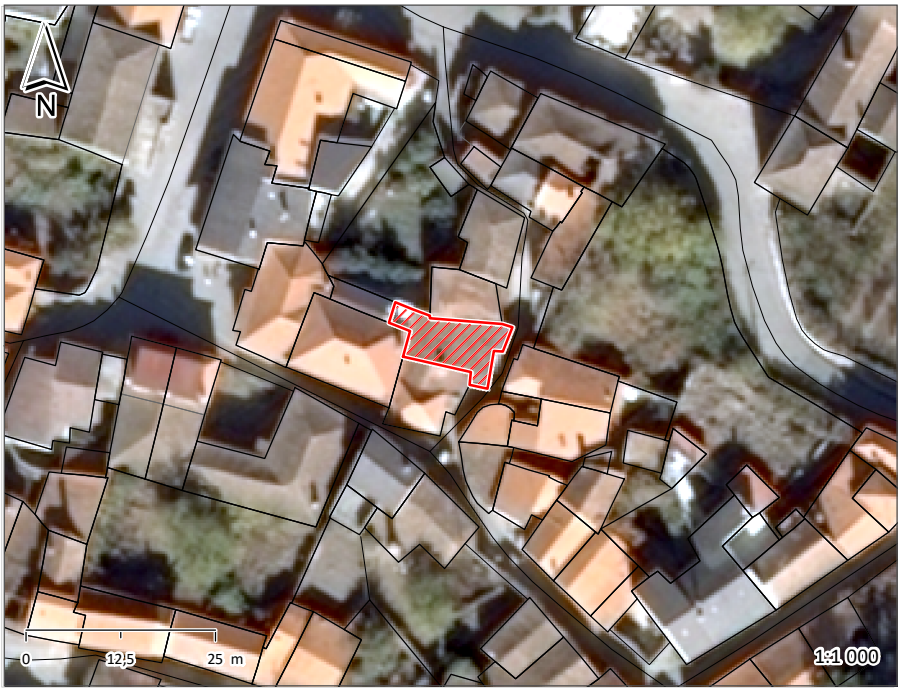





ÉPOCA DE CONSTRUÇÃO	1900-1950	ESTADO DE CONSERVAÇÃO	MÉDIO
VALOR ARQUITETÓNICO	SEM QUALIDADE	TIPOLOGIA DO EDIFICADO	AGRUPADO
Nº PISOS (acima da cota de soleira)	2 PISOS	Nº PISOS(abaixo da cota de soleira)	0 PISOS

ÁREAS DE IMPLANTAÇÃO (Valor aproximado)	91 m2	ÁREAS DE CONSTRUÇÃO (Valor aproximado)	182 m2

CONSTRUÇÃO		MATERIAL	TIPO	COR
ESTRUTURA		GRANITO	ALVENARIA	
REVESTIMENTO FACHADA		GRANITO	FACE À VISTA	NATURAL
VÃOS EXTERIORES	PORTAS	MADEIRA	PINTADO	VERMELHO
	JANELAS	MADEIRA		
	VARANDAS	ALVENARIA		NATURAL
COBERTURA		TELHA	2 ÁGUAS	NATURAL
ALTERAÇÕES				
ELEMENTOS DISSONANTES				

USO DO EDIFICADO					
	CAVE				
	R/CHÃO	HABITACÃO			
	1º PISO				
	2º PISO				
	RESTANTES				

FORMA DE OCUPAÇÃO	PERMANENTE	REGIME DE PROPRIEDADE	DO PRÓPRIO	ENTIDADE PROPRIETÁRIA	PRIVADA

OBSERVAÇÕES

IDENTIFICAÇÃO DO LOCAL:	TRAVESSA DO BECO	Nº POLÍCIA:	0	EDIFÍCIO Nº:	231
	RUA DAS BANDAS		0		







ÉPOCA DE CONSTRUÇÃO	1900-1950	ESTADO DE CONSERVAÇÃO	MÉDIO
VALOR ARQUITETÓNICO	SEM QUALIDADE	TIPOLOGIA DO EDIFICADO	AGRUPADO
Nº PISOS (acima da cota de soleira)	1 PISO	Nº PISOS(abaixo da cota de soleira)	0 PISOS

ÁREAS DE IMPLANTAÇÃO	(Valor aproximado)	69 m2	ÁREAS DE CONSTRUÇÃO	(Valor aproximado)	69 m2

CONSTRUÇÃO		MATERIAL		TIPO		COR	
ESTRUTURA		GRANITO		ALVENARIA			
REVESTIMENTO FACHADA		GRANITO	REBOCO	FACE À VISTA	AREADO	NATURAL	AMARELO
VÃOS EXTERIORES	PORTAS	MADEIRA	FERRO	PINTADO	CHAPA	VERDE	CASTANHO
	JANELAS						
	VARANDAS						
COBERTURA		TELHA		INCLINADA		NATURAL	
ALTERAÇÕES							
ELEMENTOS DISSONANTES							

USO DO EDIFICADO					
	CAVE				
	R/CHÃO	ARRUMOS/OUTROS	ESTACIONAMENTO		
	1º PISO				
	2º PISO				
	RESTANTES				

FORMA DE OCUPAÇÃO	N.A.	REGIME DE PROPRIEDADE	DO PRÓPRIO	ENTIDADE PROPRIETÁRIA	PRIVADA

OBSERVAÇÕES

IDENTIFICAÇÃO DO LOCAL:	RUA DAS BANDAS	Nº POLÍCIA:	10 0	EDIFÍCIO Nº:	232





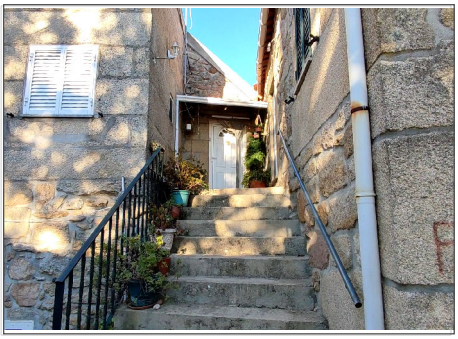

ÉPOCA DE CONSTRUÇÃO	1951-1990	ESTADO DE CONSERVAÇÃO	EXCELENTE
VALOR ARQUITETÓNICO	SEM QUALIDADE	TIPOLOGIA DO EDIFICADO	AGRUPADO
Nº PISOS (acima da cota de soleira)	2 PISOS	Nº PISOS(abaixo da cota de soleira)	0 PISOS

ÁREAS DE IMPLANTAÇÃO (Valor aproximado)	51 m2	ÁREAS DE CONSTRUÇÃO (Valor aproximado)	102 m2

CONSTRUÇÃO		MATERIAL	TIPO	COR	
ESTRUTURA		GRANITO	ALVENARIA		
REVESTIMENTO FACHADA		GRANITO	FACE À VISTA	NATURAL	
VÃOS EXTERIORES	PORTAS	ALUMÍNIO	TERMOLACADO	VERDE	BRANCO
	JANELAS	ALUMÍNIO	TERMOLACADO	BRANCO	
	VARANDAS	FERRO	PINTADO	BRANCO	
COBERTURA		TELHA	2 ÁGUAS	NATURAL	
ALTERAÇÕES					
ELEMENTOS DISSONANTES					

USO DO EDIFICADO					
	CAVE				
	R/CHÃO	ARRUMOS/OUTROS			
	1º PISO	HABITACÃO			
	2º PISO				
	RESTANTES				

FORMA DE OCUPAÇÃO	PERMANENTE	REGIME DE PROPRIEDADE	DO PRÓPRIO	ENTIDADE PROPRIETÁRIA	PRIVADA

OBSERVAÇÕES

IDENTIFICAÇÃO DO LOCAL:	RUA DAS BANDAS	Nº POLÍCIA:	8 0	EDIFÍCIO Nº:	233







ÉPOCA DE CONSTRUÇÃO	1951-1990	ESTADO DE CONSERVAÇÃO	EXCELENTE
VALOR ARQUITETÓNICO	SEM QUALIDADE	TIPOLOGIA DO EDIFICADO	AGRUPADO
Nº PISOS (acima da cota de soleira)	2 PISOS	Nº PISOS(abaixo da cota de soleira)	0 PISOS

ÁREAS DE IMPLANTAÇÃO (Valor aproximado)	52 m2	ÁREAS DE CONSTRUÇÃO (Valor aproximado)	104 m2

CONSTRUÇÃO		MATERIAL	TIPO	COR	
ESTRUTURA		GRANITO	ALVENARIA		
REVESTIMENTO FACHADA		GRANITO	FACE À VISTA	NATURAL	
VÃOS EXTERIORES	PORTAS	ALUMÍNIO	TERMOLACADO	VERDE	BRANCO
	JANELAS	ALUMÍNIO	TERMOLACADO	BRANCO	
	VARANDAS	FERRO	PINTADO	VERDE	
COBERTURA		TELHA	2 ÁGUAS	NATURAL	
ALTERAÇÕES					
ELEMENTOS DISSONANTES					

USO DO EDIFICADO					
	CAVE				
	R/CHÃO	HABITACÃO			
	1º PISO	HABITACÃO			
	2º PISO				
	RESTANTES				

FORMA DE OCUPAÇÃO	PERMANENTE	REGIME DE PROPRIEDADE	DO PRÓPRIO	ENTIDADE PROPRIETÁRIA	PRIVADA

OBSERVAÇÕES

IDENTIFICAÇÃO DO LOCAL:	RUA DAS BANDAS	Nº POLÍCIA:	3 0	EDIFÍCIO Nº:	234







ÉPOCA DE CONSTRUÇÃO	1900-1950	ESTADO DE CONSERVAÇÃO	PÉSSIMO
VALOR ARQUITETÓNICO	SEM QUALIDADE	TIPOLOGIA DO EDIFICADO	AGRUPADO
Nº PISOS (acima da cota de soleira)	2 PISOS	Nº PISOS(abaixo da cota de soleira)	0 PISOS

ÁREAS DE IMPLANTAÇÃO (Valor aproximado)	96 m2	ÁREAS DE CONSTRUÇÃO (Valor aproximado)	192 m2

CONSTRUÇÃO		MATERIAL		TIPO		COR	
ESTRUTURA		GRANITO		ALVENARIA			
REVESTIMENTO FACHADA		GRANITO		FACE À VISTA		NATURAL	
VÃOS EXTERIORES	PORTAS	FERRO	MADEIRA	CHAPA	PINTADO	BORDEAUX	CASTANHO
	JANELAS	FERRO		PINTADO		BORDEAUX	
	VARANDAS	ALVENARIA				NATURAL	
COBERTURA		TELHA		2 ÁGUAS		NATURAL	
ALTERAÇÕES							
ELEMENTOS DISSONANTES							

USO DO EDIFICADO					
	CAVE				
	R/CHÃO	ARRUMOS/OUTROS			
	1º PISO	HABITACÃO			
	2º PISO				
	RESTANTES				

FORMA DE OCUPAÇÃO	DEVOLUTO	REGIME DE PROPRIEDADE	DO PRÓPRIO	ENTIDADE PROPRIETÁRIA	PRIVADA

OBSERVAÇÕES

IDENTIFICAÇÃO DO LOCAL:	RUA DAS BANDAS	Nº POLÍCIA:	7 0	EDIFÍCIO Nº:	235







ÉPOCA DE CONSTRUÇÃO	1900-1950	ESTADO DE CONSERVAÇÃO	EXCELENTE
VALOR ARQUITETÓNICO	SEM QUALIDADE	TIPOLOGIA DO EDIFICADO	AGRUPADO
Nº PISOS (acima da cota de soleira)	2 PISOS	Nº PISOS(abaixo da cota de soleira)	0 PISOS

ÁREAS DE IMPLANTAÇÃO (Valor aproximado)	96 m2	ÁREAS DE CONSTRUÇÃO (Valor aproximado)	192 m2

CONSTRUÇÃO		MATERIAL	TIPO	COR
ESTRUTURA		GRANITO	ALVENARIA	
REVESTIMENTO FACHADA		GRANITO	PINTADO	BRANCO
VÃOS EXTERIORES	PORTAS	ALUMÍNIO	TERMOLACADO	VERMELHO
	JANELAS	ALUMÍNIO	TERMOLACADO	VERMELHO
	VARANDAS	ALVENARIA		NATURAL
COBERTURA		TELHA	2 ÁGUAS	NATURAL
ALTERAÇÕES				
ELEMENTOS DISSONANTES				

USO DO EDIFICADO					
	CAVE				
	R/CHÃO	HABITACÃO			
	1º PISO	HABITACÃO			
	2º PISO				
	RESTANTES				

FORMA DE OCUPAÇÃO	TEMPORÁRIA	REGIME DE PROPRIEDADE	DO PRÓPRIO	ENTIDADE PROPRIETÁRIA	PRIVADA

OBSERVAÇÕES
CASA DA TIA OUTRA
REABILITADO RECENTEMENTE

IDENTIFICAÇÃO DO LOCAL:	RUA DAS BANDAS	Nº POLÍCIA:	9 0	EDIFÍCIO Nº:	236

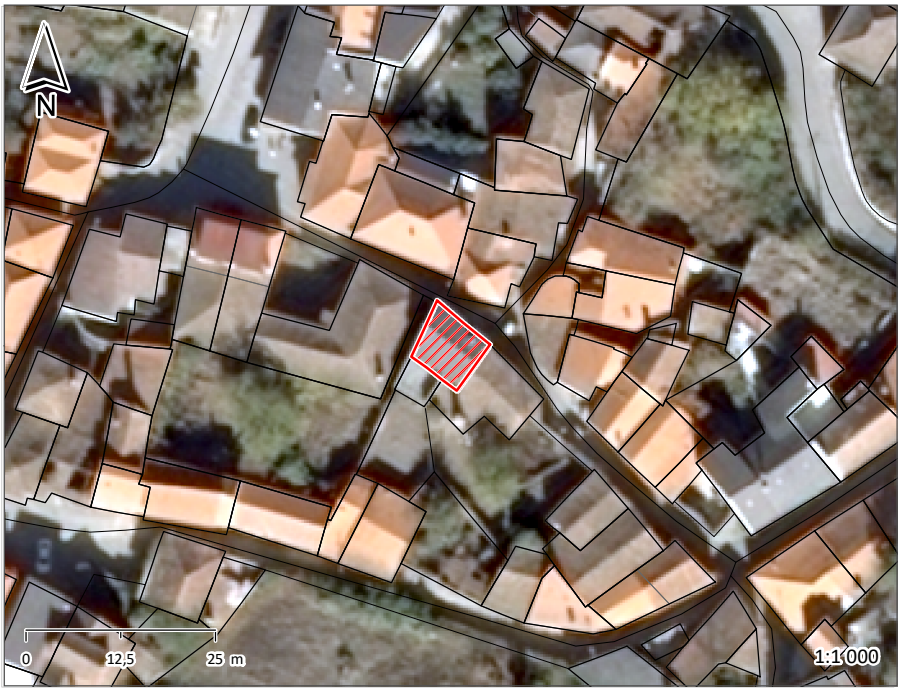





ÉPOCA DE CONSTRUÇÃO	1900-1950	ESTADO DE CONSERVAÇÃO	BOM
VALOR ARQUITETÓNICO	SEM QUALIDADE	TIPOLOGIA DO EDIFICADO	AGRUPADO
Nº PISOS (acima da cota de soleira)	3 PISOS	Nº PISOS(abaixo da cota de soleira)	0 PISOS

ÁREAS DE IMPLANTAÇÃO (Valor aproximado)	64 m2	ÁREAS DE CONSTRUÇÃO (Valor aproximado)	192 m2

CONSTRUÇÃO		MATERIAL		TIPO		COR	
ESTRUTURA		GRANITO	BETÃO ARMADO	ALVENARIA			
REVESTIMENTO FACHADA		GRANITO	REBOCO	FACE À VISTA	CARAPINHA	NATURAL	BRANCO
VÃOS EXTERIORES	PORTAS	ALUMÍNIO	MADEIRA	ANODIZADO	PINTADO	CASTANHO	CASTANHO
	JANELAS	ALUMÍNIO		TERMOLACADO		CASTANHO	
	VARANDAS	FERRO		PINTADO		BRANCO	
COBERTURA		TELHA DE BETÃO		2 ÁGUAS		CINZA	
ALTERAÇÕES							
ELEMENTOS DISSONANTES							

USO DO EDIFICADO	
	CAVE
	R/CHÃO: HABITACÃO
	1º PISO: HABITACÃO
	2º PISO: HABITACÃO
	RESTANTES

FORMA DE OCUPAÇÃO	PERMANENTE	REGIME DE PROPRIEDADE	DO PRÓPRIO	ENTIDADE PROPRIETÁRIA	PRIVADA

OBSERVAÇÕES

IDENTIFICAÇÃO DO LOCAL:	RUA DAS BANDAS	Nº POLÍCIA:	8	EDIFÍCIO Nº:	237
	TRAVESSA DO BECO		0		

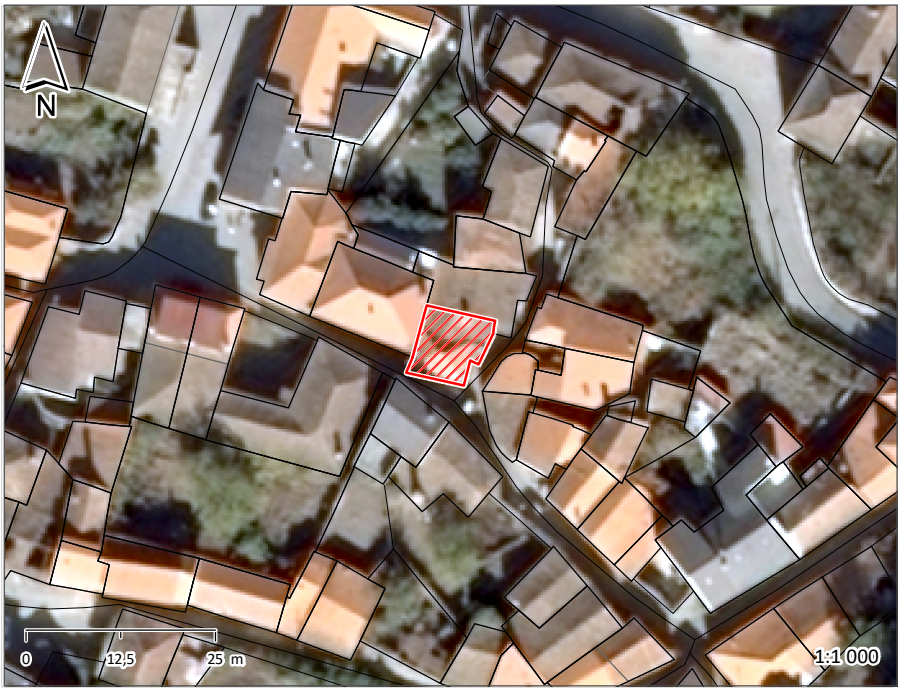





ÉPOCA DE CONSTRUÇÃO	1900-1950	ESTADO DE CONSERVAÇÃO	BOM
VALOR ARQUITETÓNICO	SEM QUALIDADE	TIPOLOGIA DO EDIFICADO	AGRUPADO
Nº PISOS (acima da cota de soleira)	2 PISOS	Nº PISOS(abaixo da cota de soleira)	0 PISOS

ÁREAS DE IMPLANTAÇÃO (Valor aproximado)	80 m2	ÁREAS DE CONSTRUÇÃO (Valor aproximado)	160 m2

CONSTRUÇÃO		MATERIAL		TIPO		COR	
ESTRUTURA		GRANITO		ALVENARIA			
REVESTIMENTO FACHADA		GRANITO		FACE À VISTA		NATURAL	
VÃOS EXTERIORES	PORTAS	MADEIRA	FERRO	PINTADO		CASTANHO	
	JANELAS	ALUMÍNIO	MADEIRA	TERMOLACADO	PINTADO	BRANCO	BRANCO
	VARANDAS	FERRO		PINTADO		VERDE	
COBERTURA		TELHA		4 ÁGUAS		NATURAL	
ALTERAÇÕES							
ELEMENTOS DISSONANTES							

USO DO EDIFICADO					
	CAVE				
	R/CHÃO	ARRUMOS/OUTROS			
	1º PISO	HABITACÃO			
	2º PISO				
	RESTANTES				

FORMA DE OCUPAÇÃO	PERMANENTE	REGIME DE PROPRIEDADE	DO PRÓPRIO	ENTIDADE PROPRIETÁRIA	PRIVADA

OBSERVAÇÕES
REABILITADO RECENTEMENTE

IDENTIFICAÇÃO DO LOCAL:	RUA DO TRIUNFO	Nº POLÍCIA:	0 0	EDIFÍCIO Nº:	238

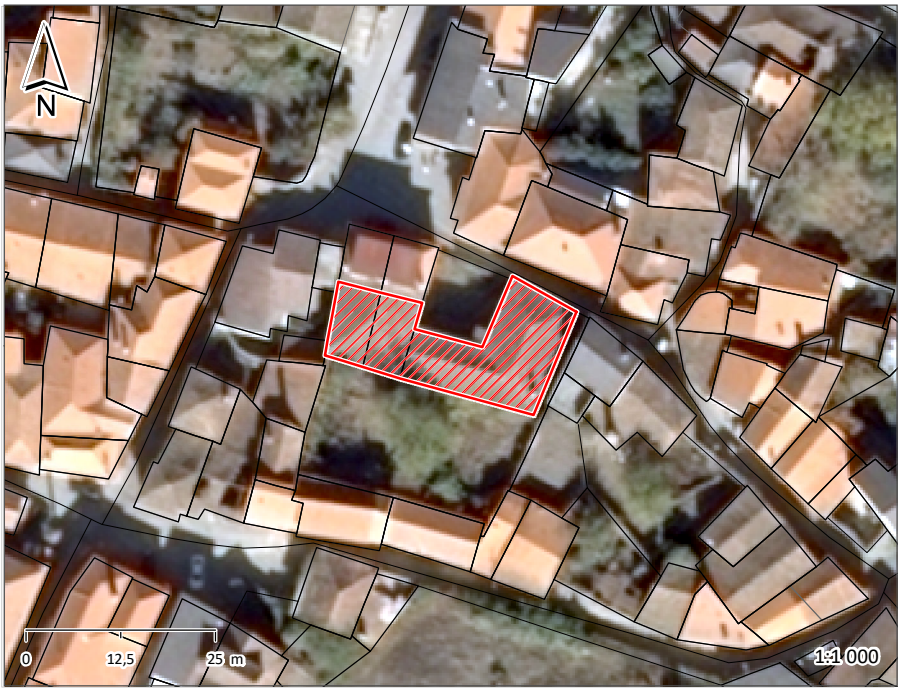





ÉPOCA DE CONSTRUÇÃO	ANTERIOR A 1900	ESTADO DE CONSERVAÇÃO	MÉDIO
VALOR ARQUITETÓNICO	COM QUALIDADE	TIPOLOGIA DO EDIFICADO	AGRUPADO
Nº PISOS (acima da cota de soleira)	2 PISOS	Nº PISOS(abaixo da cota de soleira)	0 PISOS

ÁREAS DE IMPLANTAÇÃO (Valor aproximado)	328 m2	ÁREAS DE CONSTRUÇÃO (Valor aproximado)	656 m2

CONSTRUÇÃO		MATERIAL	TIPO	COR
ESTRUTURA		GRANITO	ALVENARIA	
REVESTIMENTO FACHADA		GRANITO	FACE À VISTA	NATURAL
VÃOS EXTERIORES	PORTAS	MADEIRA	PINTADO	CASTANHO
	JANELAS	MADEIRA	PINTADO	BRANCO
	VARANDAS	FERRO	PINTADO	VERDE
COBERTURA		TELHA	6 ÁGUAS	NATURAL
ALTERAÇÕES				
ELEMENTOS DISSONANTES				

USO DO EDIFICADO					
	CAVE				
	R/CHÃO	ARRUMOS/OUTROS			
	1º PISO	HABITACÃO			
	2º PISO				
	RESTANTES				

FORMA DE OCUPAÇÃO	DEVOLUTO	REGIME DE PROPRIEDADE	DO PRÓPRIO	ENTIDADE PROPRIETÁRIA	PRIVADA

OBSERVAÇÕES
SOLAR DOS GOUVEIAS

IDENTIFICAÇÃO DO LOCAL:	LARGO DO ROSSIO	Nº POLÍCIA:	3 0	EDIFÍCIO Nº:	239

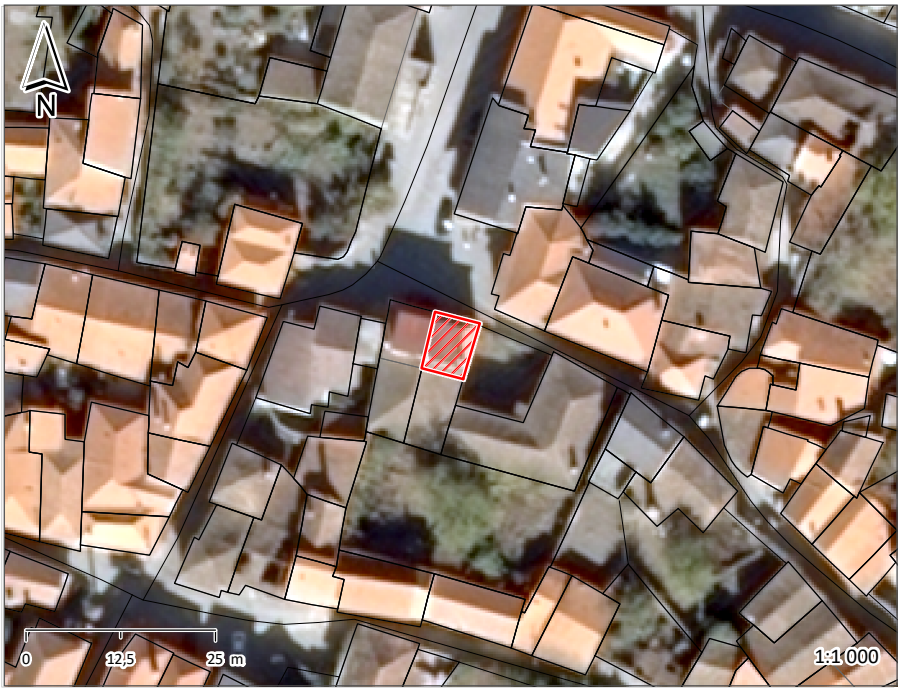





ÉPOCA DE CONSTRUÇÃO	POSTERIOR A 1990	ESTADO DE CONSERVAÇÃO	EXCELENTE
VALOR ARQUITETÓNICO	SEM QUALIDADE	TIPOLOGIA DO EDIFICADO	AGRUPADO
Nº PISOS (acima da cota de soleira)	3 PISOS	Nº PISOS(abaixo da cota de soleira)	0 PISOS

ÁREAS DE IMPLANTAÇÃO (Valor aproximado)	45 m2	ÁREAS DE CONSTRUÇÃO (Valor aproximado)	135 m2

CONSTRUÇÃO		MATERIAL		TIPO		COR	
ESTRUTURA		BETÃO ARMADO					
REVESTIMENTO FACHADA		REBOCO	VÁRIOS	FACE À VISTA	PLACA	AMARELO	BEGE
VÃOS EXTERIORES	PORTAS	MADEIRA		PINTADO		CASTANHO	
	JANELAS	MADEIRA		PINTADO		BRANCO	
	VARANDAS	FERRO		PINTADO		BRANCO	PRETO
COBERTURA		TELHA	CHAPA DE AÇO	4 ÁGUAS		NATURAL	CINZA
ALTERAÇÕES							
ELEMENTOS DISSONANTES							

USO DO EDIFICADO					
	CAVE				
	R/CHÃO	HABITACÃO			
	1º PISO	HABITACÃO			
	2º PISO	HABITACÃO			
	RESTANTES				

FORMA DE OCUPAÇÃO	PERMANENTE	REGIME DE PROPRIEDADE	DO PRÓPRIO	ENTIDADE PROPRIETÁRIA	PRIVADA

OBSERVAÇÕES

IDENTIFICAÇÃO DO LOCAL:	RUA DAS BANDAS	Nº POLÍCIA:	0 0	EDIFÍCIO Nº:	240

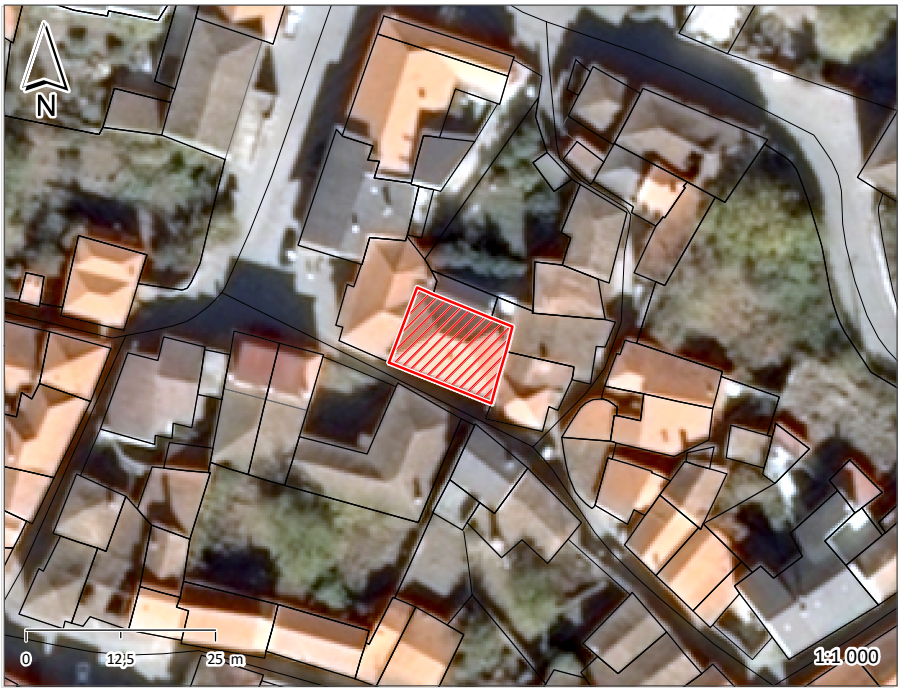





ÉPOCA DE CONSTRUÇÃO	1951-1990	ESTADO DE CONSERVAÇÃO	EXCELENTE
VALOR ARQUITETÓNICO	SEM QUALIDADE	TIPOLOGIA DO EDIFICADO	AGRUPADO
Nº PISOS (acima da cota de soleira)	2 PISOS	Nº PISOS(abaixo da cota de soleira)	0 PISOS

ÁREAS DE IMPLANTAÇÃO (Valor aproximado)	149 m2	ÁREAS DE CONSTRUÇÃO (Valor aproximado)	298 m2

CONSTRUÇÃO		MATERIAL	TIPO	COR
ESTRUTURA		GRANITO	ALVENARIA	
REVESTIMENTO FACHADA		GRANITO	FACE À VISTA	NATURAL
VÃOS EXTERIORES	PORTAS	MADEIRA	ENVERNIZADO	NATURAL
	JANELAS	MADEIRA	ENVERNIZADO	NATURAL
	VARANDAS	FERRO	PINTADO	PRETO
COBERTURA		TELHA	4 ÁGUAS	NATURAL
ALTERAÇÕES				
ELEMENTOS DISSONANTES				

USO DO EDIFICADO					
	CAVE				
	R/CHÃO	HABITACÃO			
	1º PISO	HABITACÃO			
	2º PISO				
	RESTANTES				

FORMA DE OCUPAÇÃO	PERMANENTE	REGIME DE PROPRIEDADE	DO PRÓPRIO	ENTIDADE PROPRIETÁRIA	PRIVADA

OBSERVAÇÕES

IDENTIFICAÇÃO DO LOCAL:	LARGO DO ROSSIO	Nº POLÍCIA:	5	EDIFÍCIO Nº:	241
	RUA DAS BANDAS		0		

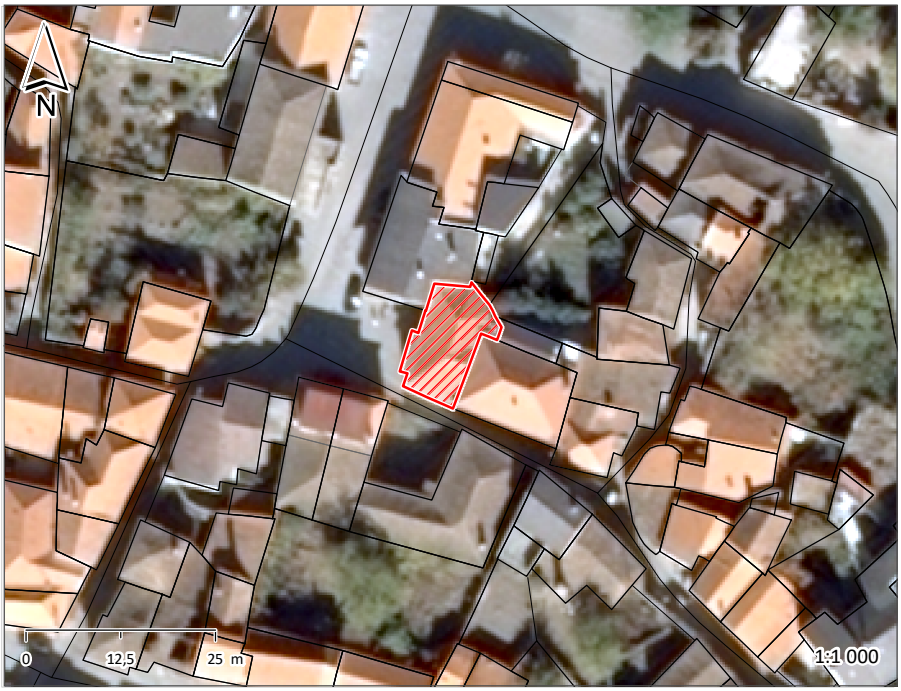





ÉPOCA DE CONSTRUÇÃO	1951-1990	ESTADO DE CONSERVAÇÃO	EXCELENTE
VALOR ARQUITETÓNICO	SEM QUALIDADE	TIPOLOGIA DO EDIFICADO	AGRUPADO
Nº PISOS (acima da cota de soleira)	2 PISOS	Nº PISOS(abaixo da cota de soleira)	0 PISOS

ÁREAS DE IMPLANTAÇÃO (Valor aproximado)	128 m2	ÁREAS DE CONSTRUÇÃO (Valor aproximado)	256 m2

CONSTRUÇÃO		MATERIAL		TIPO		COR	
ESTRUTURA		GRANITO		ALVENARIA			
REVESTIMENTO FACHADA		REBOCO		AREADO		BRANCO	
VÃOS EXTERIORES	PORTAS	ALUMÍNIO	MADEIRA	TERMOLACADO	PINTADO	CASTANHO	CASTANHO
	JANELAS	ALUMÍNIO		TERMOLACADO		CASTANHO	
	VARANDAS	FERRO		PINTADO		CASTANHO	
COBERTURA		TELHA		6 ÁGUAS		NATURAL	
ALTERAÇÕES							
ELEMENTOS DISSONANTES							

USO DO EDIFICADO					
	CAVE				
	R/CHÃO	HABITACÃO			
	1º PISO	HABITACÃO			
	2º PISO				
	RESTANTES				

FORMA DE OCUPAÇÃO	TEMPORÁRIA	REGIME DE PROPRIEDADE	DO PRÓPRIO	ENTIDADE PROPRIETÁRIA	PRIVADA

OBSERVAÇÕES
ALOJAMENTO LOCAL - CASA DA BININHA

IDENTIFICAÇÃO DO LOCAL:	LARGO DO ROSSIO	Nº POLÍCIA:	2 0	EDIFÍCIO Nº:	242

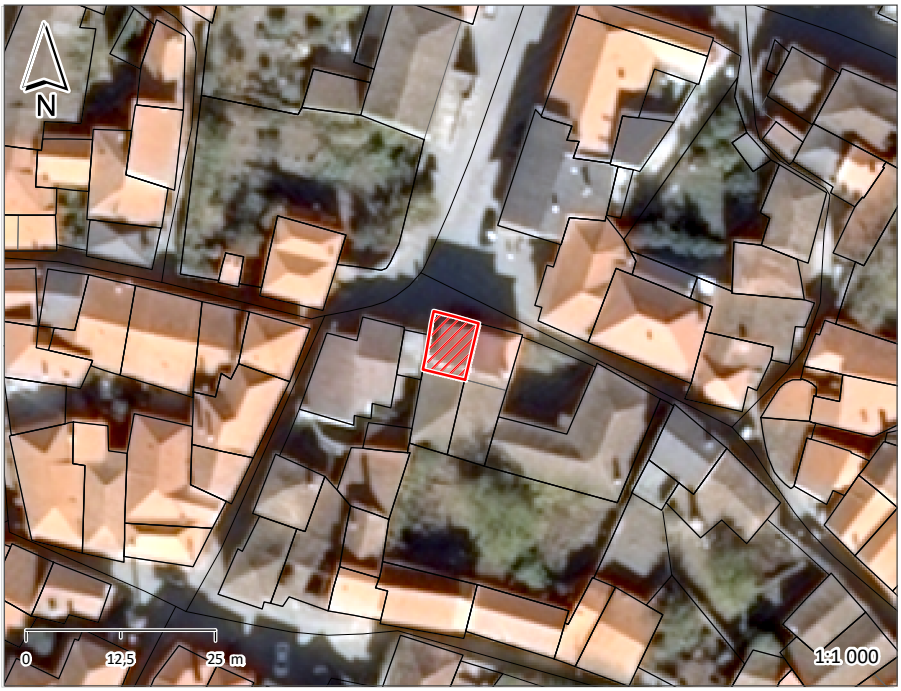





ÉPOCA DE CONSTRUÇÃO	POSTERIOR A 1990	ESTADO DE CONSERVAÇÃO	EXCELENTE
VALOR ARQUITETÓNICO	SEM QUALIDADE	TIPOLOGIA DO EDIFICADO	AGRUPADO
Nº PISOS (acima da cota de soleira)	3 PISOS	Nº PISOS(abaixo da cota de soleira)	0 PISOS

ÁREAS DE IMPLANTAÇÃO (Valor aproximado)	46 m2	ÁREAS DE CONSTRUÇÃO (Valor aproximado)	138 m2

CONSTRUÇÃO		MATERIAL		TIPO		COR	
ESTRUTURA		BETÃO ARMADO					
REVESTIMENTO FACHADA		REBOCO		FACE À VISTA	PLACA	AMARELO	BEGE
VÃOS EXTERIORES	PORTAS	MADEIRA		PINTADO		CASTANHO	
	JANELAS	MADEIRA		PINTADO		BRANCO	
	VARANDAS	FERRO		PINTADO		BRANCO	PRETO
COBERTURA		TELHA	CHAPA DE AÇO	4 ÁGUAS		NATURAL	CINZA
ALTERAÇÕES							
ELEMENTOS DISSONANTES							

USO DO EDIFICADO					
	CAVE				
	R/CHÃO	HABITACÃO			
	1º PISO	HABITACÃO			
	2º PISO	HABITACÃO			
	RESTANTES				

FORMA DE OCUPAÇÃO	PERMANENTE	REGIME DE PROPRIEDADE	DO PRÓPRIO	ENTIDADE PROPRIETÁRIA	PRIVADA

OBSERVAÇÕES

IDENTIFICAÇÃO DO LOCAL:	LARGO DO ROSSIO	Nº POLÍCIA:	0	EDIFÍCIO Nº:	243
	RUA DIREITA		0		

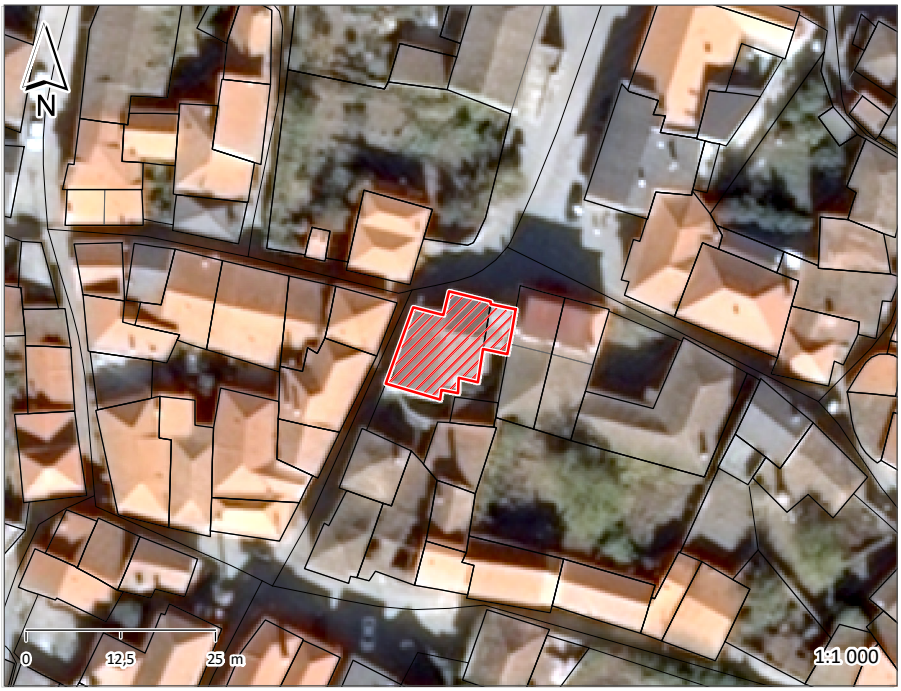





ÉPOCA DE CONSTRUÇÃO	1900-1950	ESTADO DE CONSERVAÇÃO	MÉDIO
VALOR ARQUITETÓNICO	SEM QUALIDADE	TIPOLOGIA DO EDIFICADO	AGRUPADO
Nº PISOS (acima da cota de soleira)	2 PISOS	Nº PISOS(abaixo da cota de soleira)	0 PISOS

ÁREAS DE IMPLANTAÇÃO (Valor aproximado)	148 m2	ÁREAS DE CONSTRUÇÃO (Valor aproximado)	296 m2

CONSTRUÇÃO		MATERIAL		TIPO		COR	
ESTRUTURA		GRANITO	BETÃO ARMADO	ALVENARIA			
REVESTIMENTO FACHADA		GRANITO	REBOCO	FACE À VISTA	AREADO	NATURAL	POR PINTAR
VÃOS EXTERIORES	PORTAS	FERRO		CHAPA		CASTANHO	
	JANELAS	MADEIRA		PINTADO		BORDEAUX	
	VARANDAS	ALVENARIA				NATURAL	
COBERTURA		TELHA		INCLINADA		NATURAL	
ALTERAÇÕES							
ELEMENTOS DISSONANTES							

USO DO EDIFICADO					
	CAVE				
	R/CHÃO	ARRUMOS/OUTROS	ESTACIONAMENTO		
	1º PISO	HABITACÃO			
	2º PISO				
	RESTANTES				

FORMA DE OCUPAÇÃO	PERMANENTE	REGIME DE PROPRIEDADE	DO PRÓPRIO	ENTIDADE PROPRIETÁRIA	PRIVADA

OBSERVAÇÕES

IDENTIFICAÇÃO DO LOCAL:	RUA DIREITA	Nº POLÍCIA:	1 0	EDIFÍCIO Nº:	244







ÉPOCA DE CONSTRUÇÃO	ANTERIOR A 1900	ESTADO DE CONSERVAÇÃO	BOM
VALOR ARQUITETÓNICO	SEM QUALIDADE	TIPOLOGIA DO EDIFICADO	AGRUPADO
Nº PISOS (acima da cota de soleira)	3 PISOS	Nº PISOS(abaixo da cota de soleira)	0 PISOS

ÁREAS DE IMPLANTAÇÃO (Valor aproximado)	59 m2	ÁREAS DE CONSTRUÇÃO (Valor aproximado)	0 m2

CONSTRUÇÃO		MATERIAL		TIPO		COR	
ESTRUTURA		GRANITO	MADEIRA	ALVENARIA			
REVESTIMENTO FACHADA		GRANITO	REBOCO	FACE À VISTA	AREADO	NATURAL	BRANCO
VÃOS EXTERIORES	PORTAS	MADEIRA		PINTADO		CASTANHO	
	JANELAS	MADEIRA		PINTADO		BRANCO	
	VARANDAS	MADEIRA		PINTADO		CASTANHO	
COBERTURA		TELHA		4 ÁGUAS		NATURAL	
ALTERAÇÕES							
ELEMENTOS DISSONANTES							

USO DO EDIFICADO	CAVE				
	R/CHÃO	HABITACÃO			
	1º PISO	HABITACÃO			
	2º PISO	HABITACÃO			
	RESTANTES				

FORMA DE OCUPAÇÃO	PERMANENTE	REGIME DE PROPRIEDADE	DO PRÓPRIO	ENTIDADE PROPRIETÁRIA	PRIVADA

OBSERVAÇÕES

IDENTIFICAÇÃO DO LOCAL:	LARGO DO ROSSIO	Nº POLÍCIA:	20	EDIFÍCIO Nº:	245
	RUA LUÍS CAMÕES		0		

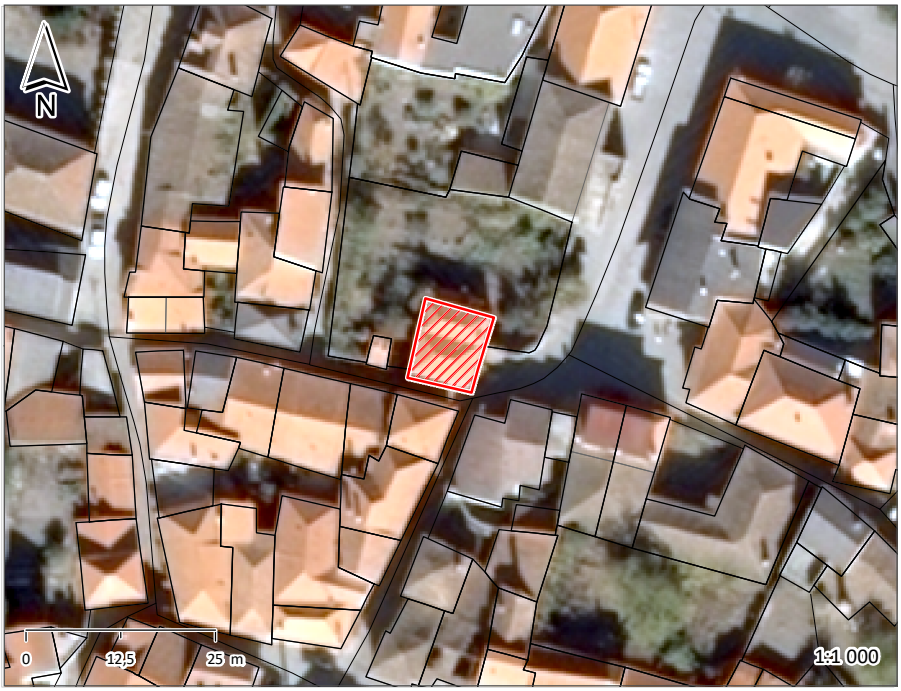





ÉPOCA DE CONSTRUÇÃO	1951-1990	ESTADO DE CONSERVAÇÃO	EXCELENTE
VALOR ARQUITETÓNICO	SEM QUALIDADE	TIPOLOGIA DO EDIFICADO	AGRUPADO
Nº PISOS (acima da cota de soleira)	2 PISOS	Nº PISOS(abaixo da cota de soleira)	0 PISOS

ÁREAS DE IMPLANTAÇÃO (Valor aproximado)	96 m2	ÁREAS DE CONSTRUÇÃO (Valor aproximado)	192 m2

CONSTRUÇÃO		MATERIAL	TIPO	COR
ESTRUTURA		GRANITO	ALVENARIA	
REVESTIMENTO FACHADA		GRANITO	FACE À VISTA	NATURAL
VÃOS EXTERIORES	PORTAS	MADEIRA	ENVERNIZADO	CASTANHO
	JANELAS	MADEIRA	ENVERNIZADO	CASTANHO
	VARANDAS	ALVENARIA		NATURAL
COBERTURA		TELHA	4 ÁGUAS	NATURAL
ALTERAÇÕES				
ELEMENTOS DISSONANTES				

USO DO EDIFICADO					
	CAVE				
	R/CHÃO	ARRUMOS/OUTROS			
	1º PISO	HABITACÃO			
	2º PISO				
	RESTANTES				

FORMA DE OCUPAÇÃO	PERMANENTE	REGIME DE PROPRIEDADE	DO PRÓPRIO	ENTIDADE PROPRIETÁRIA	PRIVADA

OBSERVAÇÕES

IDENTIFICAÇÃO DO LOCAL:	LARGO DO ROSSIO	Nº POLÍCIA:	0 0	EDIFÍCIO Nº:	246

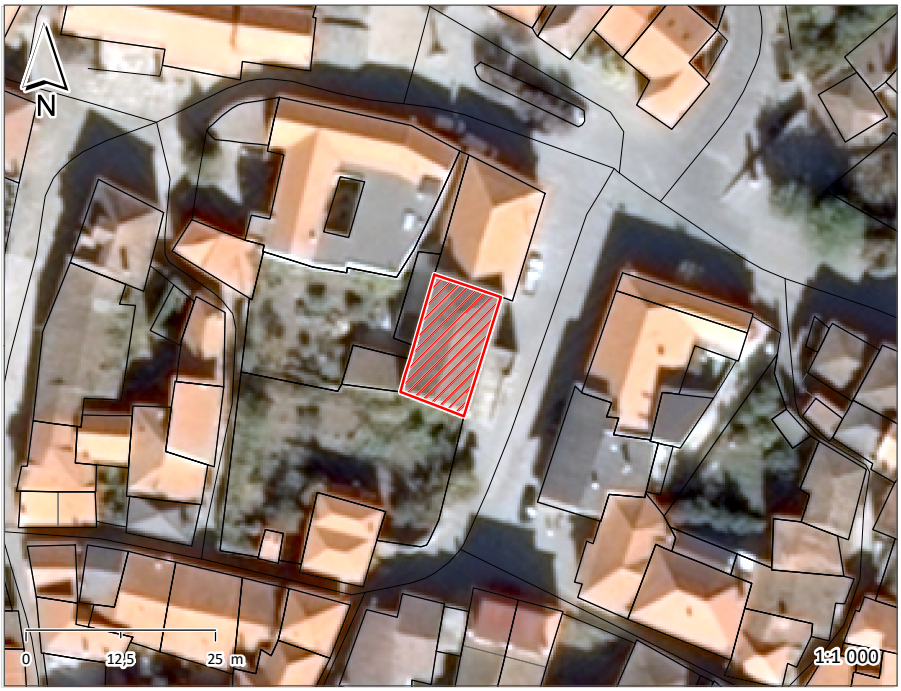





ÉPOCA DE CONSTRUÇÃO	ANTERIOR A 1900	ESTADO DE CONSERVAÇÃO	MÉDIO
VALOR ARQUITETÓNICO	PATRIMONIAL	TIPOLOGIA DO EDIFICADO	AGRUPADO
Nº PISOS (acima da cota de soleira)	2 PISOS	Nº PISOS(abaixo da cota de soleira)	0 PISOS

ÁREAS DE IMPLANTAÇÃO (Valor aproximado)	150 m2	ÁREAS DE CONSTRUÇÃO (Valor aproximado)	300 m2

CONSTRUÇÃO		MATERIAL	TIPO	COR
ESTRUTURA		GRANITO	ALVENARIA	
REVESTIMENTO FACHADA		GRANITO	FACE À VISTA	NATURAL
VÃOS EXTERIORES	PORTAS	MADEIRA	ENVERNIZADO	CASTANHO
	JANELAS	MADEIRA	ENVERNIZADO	CASTANHO
	VARANDAS	ALVENARIA		NATURAL
COBERTURA		TELHA	3 ÁGUAS	NATURAL
ALTERAÇÕES				
ELEMENTOS DISSONANTES				

USO DO EDIFICADO					
	CAVE				
	R/CHÃO	ARRUMOS/OUTROS			
	1º PISO	HABITACÃO			
	2º PISO				
	RESTANTES				

FORMA DE OCUPAÇÃO	DEVOLUTO	REGIME DE PROPRIEDADE	DO PRÓPRIO	ENTIDADE PROPRIETÁRIA	PRIVADA

OBSERVAÇÕES
CASA DO PAÇO (OU D.LOBA) SÉC.XIII
MIP - MONUMENTO DE INTERESSE PÚBLICO / ZEP, PORTARIA N.º 250/2011, DR, 2.ª SÉRIE, N.º 17 DE 25 JANEIRO 2011

IDENTIFICAÇÃO DO LOCAL:	LARGO DO ROSSIO	Nº POLÍCIA:	5 0	EDIFÍCIO Nº:	247

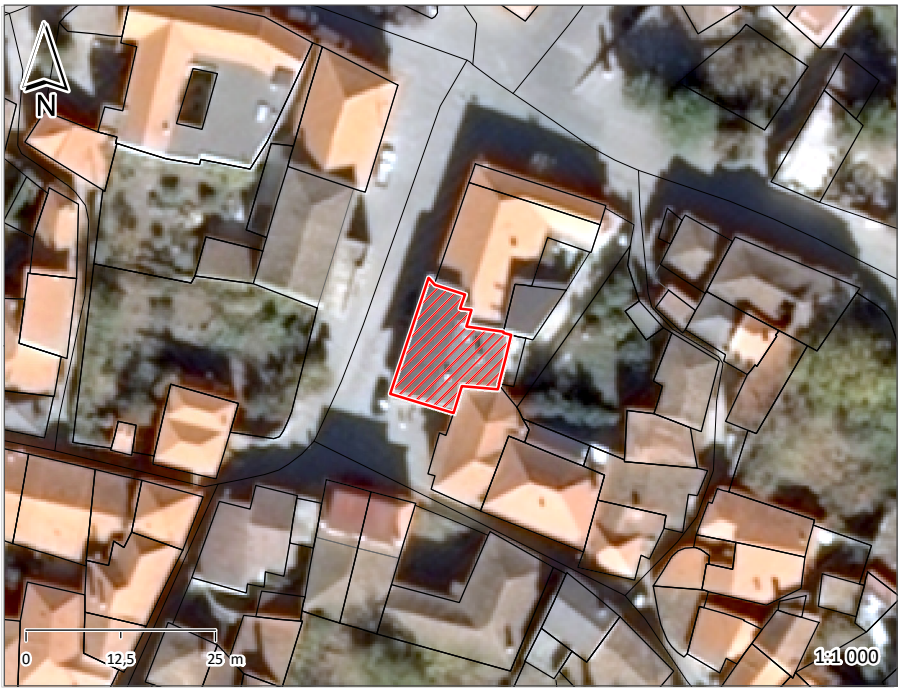





ÉPOCA DE CONSTRUÇÃO	POSTERIOR A 1990	ESTADO DE CONSERVAÇÃO	EXCELENTE
VALOR ARQUITETÓNICO	SEM QUALIDADE	TIPOLOGIA DO EDIFICADO	AGRUPADO
Nº PISOS (acima da cota de soleira)	2 PISOS	Nº PISOS(abaixo da cota de soleira)	0 PISOS

ÁREAS DE IMPLANTAÇÃO (Valor aproximado)	159 m2	ÁREAS DE CONSTRUÇÃO (Valor aproximado)	318 m2

CONSTRUÇÃO		MATERIAL		TIPO		COR	
ESTRUTURA		BETÃO ARMADO					
REVESTIMENTO FACHADA		GRANITO	REBOCO	FACE À VISTA	CARAPINHA	NATURAL	BRANCO
VÃOS EXTERIORES	PORTAS	MADEIRA	FERRO	PINTADO	CHAPA	CASTANHO	CASTANHO
	JANELAS	ALUMÍNIO		ANODIZADO		NATURAL	
	VARANDAS	FERRO		PINTADO		BRANCO	
COBERTURA		TELHA DE BETÃO		2 ÁGUAS		PRETO	
ALTERAÇÕES							
ELEMENTOS DISSONANTES							

USO DO EDIFICADO					
	CAVE				
	R/CHÃO	HABITACÃO			
	1º PISO	HABITACÃO			
	2º PISO				
	RESTANTES				

FORMA DE OCUPAÇÃO	PERMANENTE	REGIME DE PROPRIEDADE	DO PRÓPRIO	ENTIDADE PROPRIETÁRIA	PRIVADA

OBSERVAÇÕES

IDENTIFICAÇÃO DO LOCAL:	LARGO DO ROSSIO	Nº POLÍCIA:	7 8	EDIFÍCIO Nº:	248

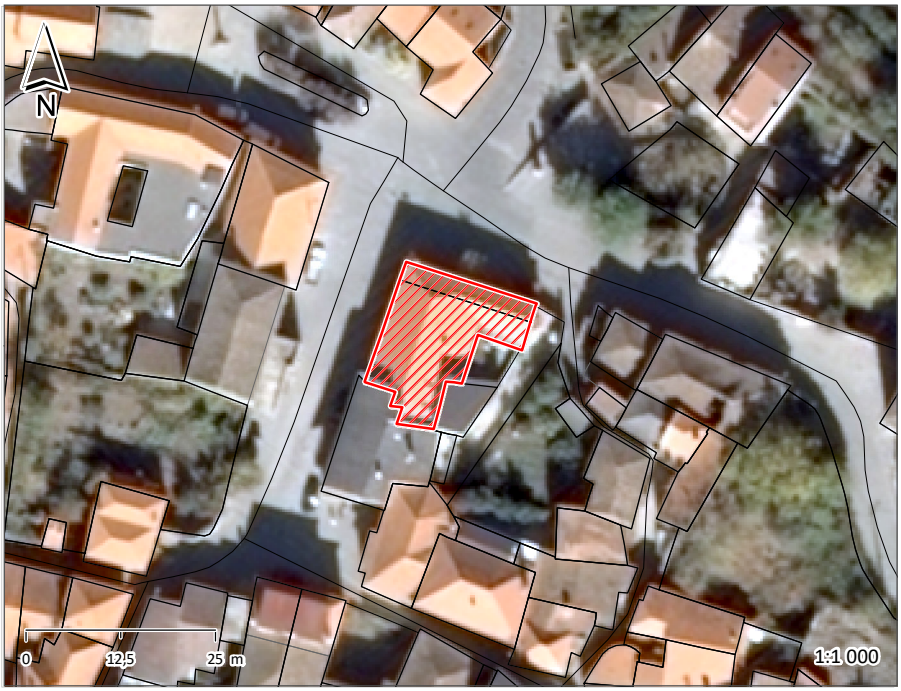





ÉPOCA DE CONSTRUÇÃO	1951-1990	ESTADO DE CONSERVAÇÃO	EXCELENTE
VALOR ARQUITETÓNICO	SEM QUALIDADE	TIPOLOGIA DO EDIFICADO	AGRUPADO
Nº PISOS (acima da cota de soleira)	2 PISOS	Nº PISOS(abaixo da cota de soleira)	0 PISOS

ÁREAS DE IMPLANTAÇÃO (Valor aproximado)	258 m2	ÁREAS DE CONSTRUÇÃO (Valor aproximado)	516 m2

CONSTRUÇÃO		MATERIAL		TIPO		COR	
ESTRUTURA		BETÃO ARMADO					
REVESTIMENTO FACHADA		REBOCO		AREADO		BRANCO	
VÃOS EXTERIORES	PORTAS	MADEIRA	ALUMÍNIO	PINTADO	TERMOLACADO	VERDE	CASTANHO
	JANELAS	ALUMÍNIO		TERMOLACADO		CASTANHO	
	VARANDAS	FERRO		PINTADO		VERDE	
COBERTURA		TELHA		4 ÁGUAS		NATURAL	
ALTERAÇÕES							
ELEMENTOS DISSONANTES							

USO DO EDIFICADO					
	CAVE				
	R/CHÃO	SERVIÇOS			
	1º PISO	HABITACÃO			
	2º PISO				
	RESTANTES				

FORMA DE OCUPAÇÃO	PERMANENTE	REGIME DE PROPRIEDADE	DO PRÓPRIO	ENTIDADE PROPRIETÁRIA	PRIVADA

OBSERVAÇÕES
CAFÉ ROSSIO

IDENTIFICAÇÃO DO LOCAL:	LARGO DO ROSSIO	Nº POLÍCIA:	18 0	EDIFÍCIO Nº:	249

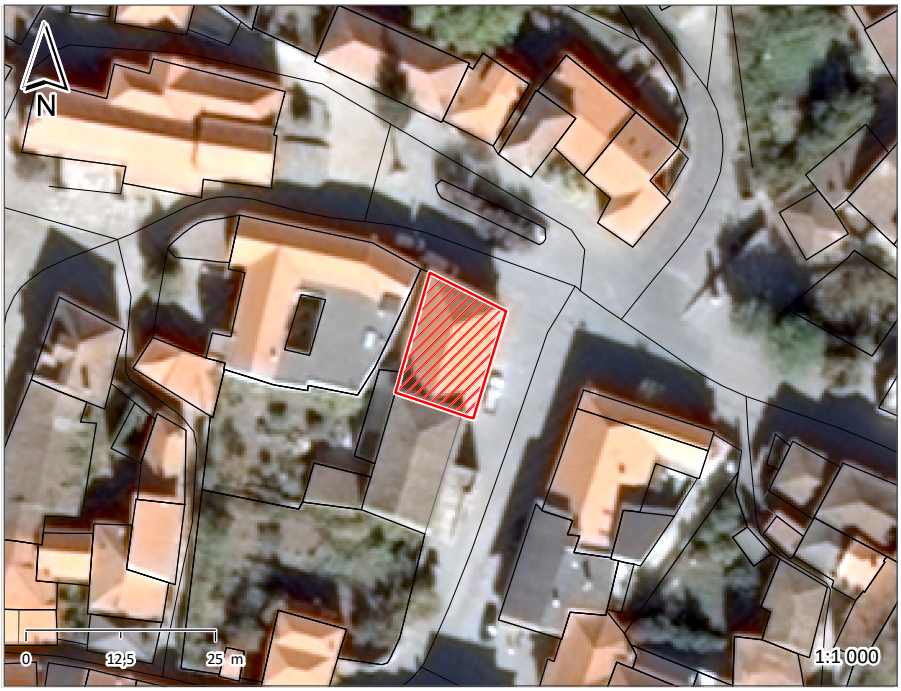





ÉPOCA DE CONSTRUÇÃO	1951-1990	ESTADO DE CONSERVAÇÃO	EXCELENTE
VALOR ARQUITETÓNICO	SEM QUALIDADE	TIPOLOGIA DO EDIFICADO	AGRUPADO
Nº PISOS (acima da cota de soleira)	2 PISOS	Nº PISOS(abaixo da cota de soleira)	0 PISOS

ÁREAS DE IMPLANTAÇÃO (Valor aproximado)	173 m2	ÁREAS DE CONSTRUÇÃO (Valor aproximado)	346 m2

CONSTRUÇÃO		MATERIAL		TIPO		COR	
ESTRUTURA		BETÃO ARMADO					
REVESTIMENTO FACHADA		REBOCO	CERÂMICO	AREADO	TIJOLEIRA	BRANCO	BEGE
VÃOS EXTERIORES	PORTAS	MADEIRA		ENVERNIZADO		CASTANHO	
	JANELAS	MADEIRA		ENVERNIZADO		CASTANHO	
	VARANDAS	FERRO		PINTADO		BRANCO	
COBERTURA		TELHA		3 ÁGUAS		NATURAL	
ALTERAÇÕES							
ELEMENTOS DISSONANTES							

USO DO EDIFICADO					
	CAVE				
	R/CHÃO	HABITACÃO	ESTACIONAMENTO		
	1º PISO	HABITACÃO			
	2º PISO				
	RESTANTES				

FORMA DE OCUPAÇÃO	PERMANENTE	REGIME DE PROPRIEDADE	DO PRÓPRIO	ENTIDADE PROPRIETÁRIA	PRIVADA

OBSERVAÇÕES

IDENTIFICAÇÃO DO LOCAL:	LARGO DO ROSSIO	Nº POLÍCIA:	17 0	EDIFÍCIO Nº:	250







ÉPOCA DE CONSTRUÇÃO	1951-1990	ESTADO DE CONSERVAÇÃO	EXCELENTE
VALOR ARQUITETÓNICO	SEM QUALIDADE	TIPOLOGIA DO EDIFICADO	AGRUPADO
Nº PISOS (acima da cota de soleira)	2 PISOS	Nº PISOS(abaixo da cota de soleira)	0 PISOS

ÁREAS DE IMPLANTAÇÃO (Valor aproximado)	420 m2	ÁREAS DE CONSTRUÇÃO (Valor aproximado)	840 m2

CONSTRUÇÃO		MATERIAL		TIPO		COR	
ESTRUTURA		GRANITO	BETÃO ARMADO	ALVENARIA			
REVESTIMENTO FACHADA		REBOCO	GRANITO	AREADO	FACE À VISTA	BRANCO	NATURAL
VÃOS EXTERIORES	PORTAS	ALUMÍNIO		TERMOLACADO		BORDEAUX	
	JANELAS	ALUMÍNIO		TERMOLACADO		BORDEAUX	
	VARANDAS						
COBERTURA		TELHA		4 ÁGUAS		NATURAL	
ALTERAÇÕES							
ELEMENTOS DISSONANTES							

USO DO EDIFICADO					
	CAVE				
	R/CHÃO	EQUIPAMENTO			
	1º PISO	EQUIPAMENTO			
	2º PISO				
	RESTANTES				

FORMA DE OCUPAÇÃO	PERMANENTE	REGIME DE PROPRIEDADE	DO PRÓPRIO	ENTIDADE PROPRIETÁRIA	OUTRAS INSTITUIÇÕES

OBSERVAÇÕES
CENTRO SOCIAL E PAROQUIAL DE FONTE ARCADA

IDENTIFICAÇÃO DO LOCAL:	TRAVESSA DA IGREJA	Nº POLÍCIA:	2 0	EDIFÍCIO Nº:	251

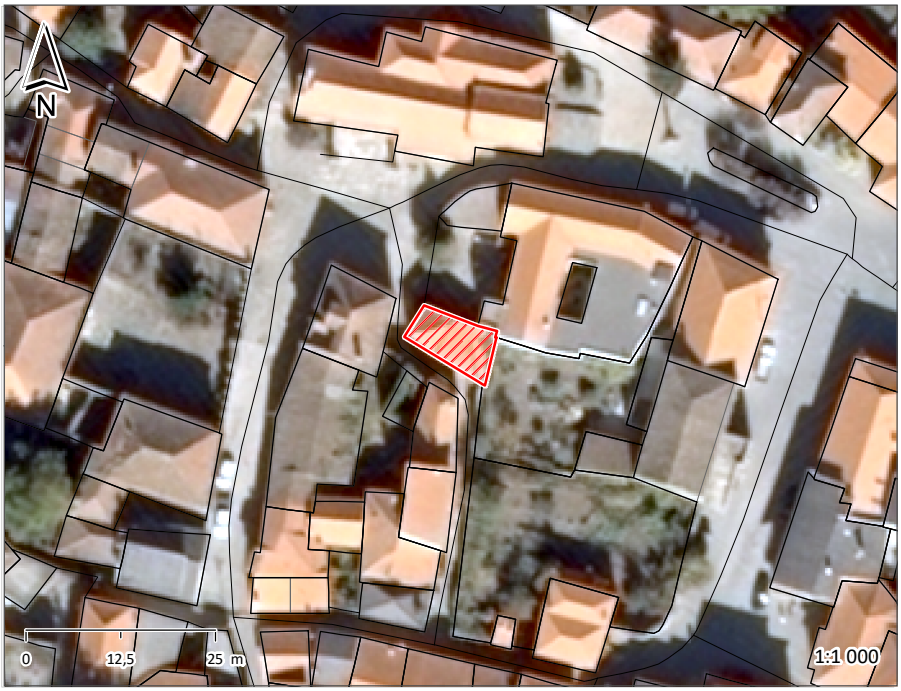





ÉPOCA DE CONSTRUÇÃO	1900-1950	ESTADO DE CONSERVAÇÃO	MAU
VALOR ARQUITETÓNICO	SEM QUALIDADE	TIPOLOGIA DO EDIFICADO	AGRUPADO
Nº PISOS (acima da cota de soleira)	2 PISOS	Nº PISOS(abaixo da cota de soleira)	0 PISOS

ÁREAS DE IMPLANTAÇÃO (Valor aproximado)	67 m2	ÁREAS DE CONSTRUÇÃO (Valor aproximado)	134 m2

CONSTRUÇÃO		MATERIAL	TIPO	COR
ESTRUTURA		GRANITO	ALVENARIA	
REVESTIMENTO FACHADA		GRANITO	FACE À VISTA	NATURAL
VÃOS EXTERIORES	PORTAS	MADEIRA	PINTADO	CASTANHO
	JANELAS	MADEIRA	PINTADO	CASTANHO
	VARANDAS	ALVENARIA		NATURAL
COBERTURA		TELHA	4 ÁGUAS	NATURAL
ALTERAÇÕES				
ELEMENTOS DISSONANTES				

USO DO EDIFICADO					
	CAVE				
	R/CHÃO	ARRUMOS/OUTROS			
	1º PISO	HABITACÃO			
	2º PISO				
	RESTANTES				

FORMA DE OCUPAÇÃO	DEVOLUTO	REGIME DE PROPRIEDADE	DO PRÓPRIO	ENTIDADE PROPRIETÁRIA	PRIVADA

OBSERVAÇÕES

IDENTIFICAÇÃO DO LOCAL:	TRAVESSA DA IGREJA	Nº POLÍCIA:	7 0	EDIFÍCIO Nº:	252

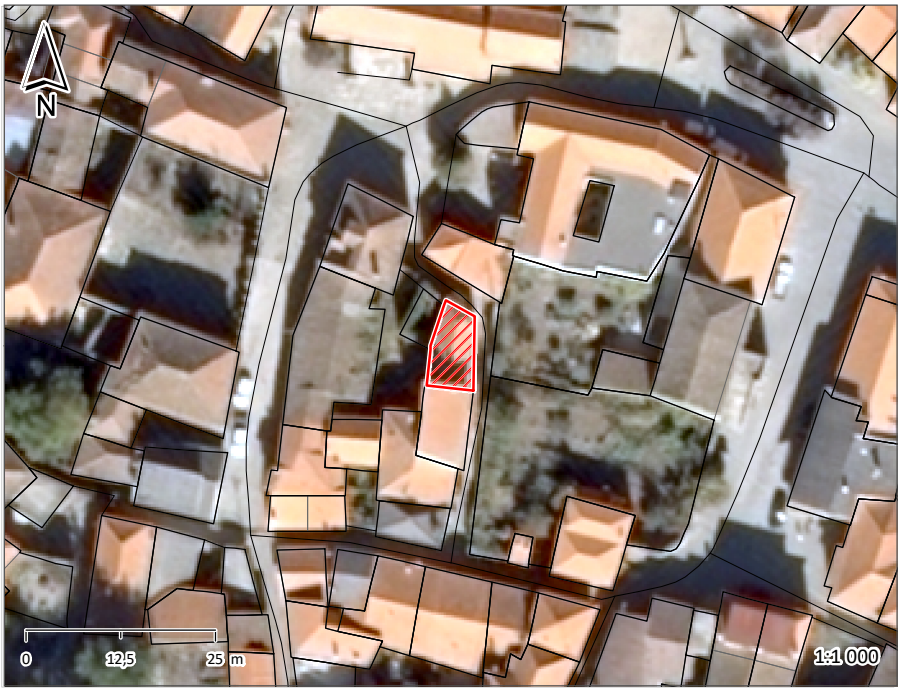





ÉPOCA DE CONSTRUÇÃO	1951-1990	ESTADO DE CONSERVAÇÃO	BOM
VALOR ARQUITETÓNICO	SEM QUALIDADE	TIPOLOGIA DO EDIFICADO	AGRUPADO
Nº PISOS (acima da cota de soleira)	2 PISOS	Nº PISOS(abaixo da cota de soleira)	0 PISOS

ÁREAS DE IMPLANTAÇÃO (Valor aproximado)	59 m2	ÁREAS DE CONSTRUÇÃO (Valor aproximado)	118 m2

CONSTRUÇÃO		MATERIAL	TIPO	COR
ESTRUTURA		GRANITO	ALVENARIA	
REVESTIMENTO FACHADA		REBOCO	AREADO	BRANCO
VÃOS EXTERIORES	PORTAS	ALUMÍNIO	TERMOLACADO	BRANCO
	JANELAS	ALUMÍNIO	TERMOLACADO	BRANCO
	VARANDAS	FERRO	PINTADO	VERDE
COBERTURA		TELHA	3 ÁGUAS	NATURAL
ALTERAÇÕES				
ELEMENTOS DISSONANTES				

USO DO EDIFICADO					
	CAVE				
	R/CHÃO	ARRUMOS/OUTROS			
	1º PISO	HABITACÃO			
	2º PISO				
	RESTANTES				

FORMA DE OCUPAÇÃO	PERMANENTE	REGIME DE PROPRIEDADE	DO PRÓPRIO	ENTIDADE PROPRIETÁRIA	PRIVADA

OBSERVAÇÕES

IDENTIFICAÇÃO DO LOCAL:	TRAVESSA DA IGREJA	Nº POLÍCIA:	5 0	EDIFÍCIO Nº:	253







ÉPOCA DE CONSTRUÇÃO	POSTERIOR A 1990	ESTADO DE CONSERVAÇÃO	EXCELENTE
VALOR ARQUITETÓNICO	SEM QUALIDADE	TIPOLOGIA DO EDIFICADO	AGRUPADO
Nº PISOS (acima da cota de soleira)	3 PISOS	Nº PISOS(abaixo da cota de soleira)	0 PISOS

ÁREAS DE IMPLANTAÇÃO (Valor aproximado)	66 m2	ÁREAS DE CONSTRUÇÃO (Valor aproximado)	198 m2

CONSTRUÇÃO		MATERIAL	TIPO	COR	
ESTRUTURA		BETÃO ARMADO			
REVESTIMENTO FACHADA		REBOCO	AREADO	BEGE	
VÃOS EXTERIORES	PORTAS	ALUMÍNIO	TERMOLACADO	VERDE	
	JANELAS	ALUMÍNIO	TERMOLACADO	BRANCO	VERDE
	VARANDAS	FERRO	PINTADO	VERDE	
COBERTURA		TELHA	2 ÁGUAS	NATURAL	
ALTERAÇÕES					
ELEMENTOS DISSONANTES					

USO DO EDIFICADO					
	CAVE				
	R/CHÃO	HABITACÃO			
	1º PISO	HABITACÃO			
	2º PISO	HABITACÃO			
	RESTANTES				

FORMA DE OCUPAÇÃO	PERMANENTE	REGIME DE PROPRIEDADE	DO PRÓPRIO	ENTIDADE PROPRIETÁRIA	PRIVADA

OBSERVAÇÕES

IDENTIFICAÇÃO DO LOCAL:	TRAVESSA DA IGREJA	Nº POLÍCIA:	3 0	EDIFÍCIO Nº:	254

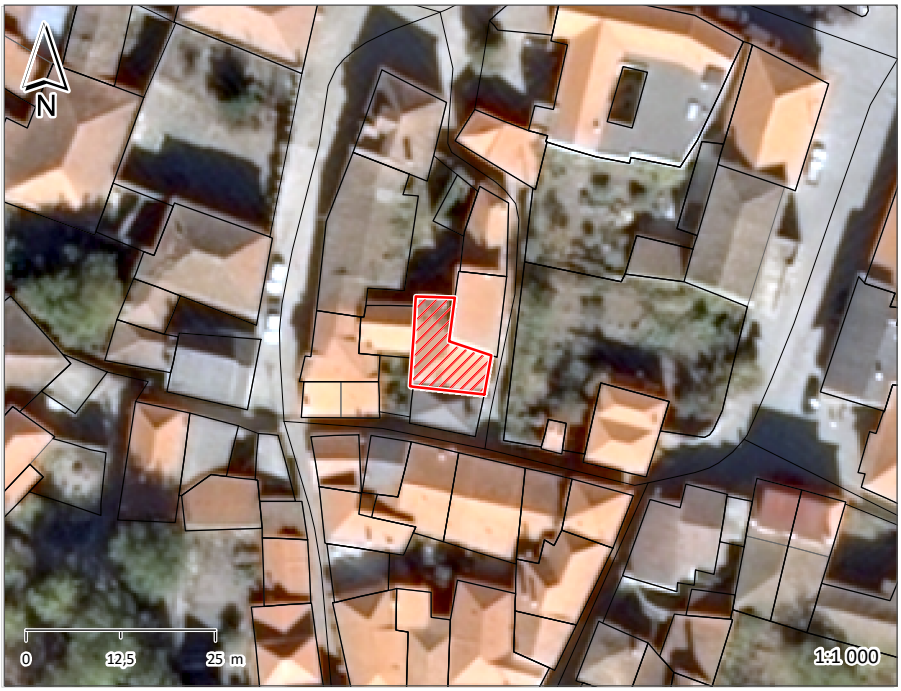





ÉPOCA DE CONSTRUÇÃO	1951-1990	ESTADO DE CONSERVAÇÃO	EXCELENTE
VALOR ARQUITETÓNICO	SEM QUALIDADE	TIPOLOGIA DO EDIFICADO	AGRUPADO
Nº PISOS (acima da cota de soleira)	2 PISOS	Nº PISOS(abaixo da cota de soleira)	0 PISOS

ÁREAS DE IMPLANTAÇÃO (Valor aproximado)	91 m2	ÁREAS DE CONSTRUÇÃO (Valor aproximado)	182 m2

CONSTRUÇÃO		MATERIAL		TIPO		COR	
ESTRUTURA		GRANITO		ALVENARIA			
REVESTIMENTO FACHADA		GRANITO		FACE À VISTA		NATURAL	
VÃOS EXTERIORES	PORTAS	FERRO	ALUMÍNIO	PINTADO	TERMOLACADO	VERDE	BRANCO
	JANELAS	ALUMÍNIO		TERMOLACADO		BRANCO	
	VARANDAS	FERRO		PINTADO		VERDE	
COBERTURA		TELHA		INCLINADA		NATURAL	
ALTERAÇÕES							
ELEMENTOS DISSONANTES							

USO DO EDIFICADO					
	CAVE				
	R/CHÃO	ARRUMOS/OUTROS			
	1º PISO	HABITACÃO			
	2º PISO				
	RESTANTES				

FORMA DE OCUPAÇÃO	PERMANENTE	REGIME DE PROPRIEDADE	DO PRÓPRIO	ENTIDADE PROPRIETÁRIA	PRIVADA

OBSERVAÇÕES

IDENTIFICAÇÃO DO LOCAL:	TRAVESSA DA IGREJA	Nº POLÍCIA:	1	EDIFÍCIO Nº:	255
	RUA LUÍS CAMÕES		0		

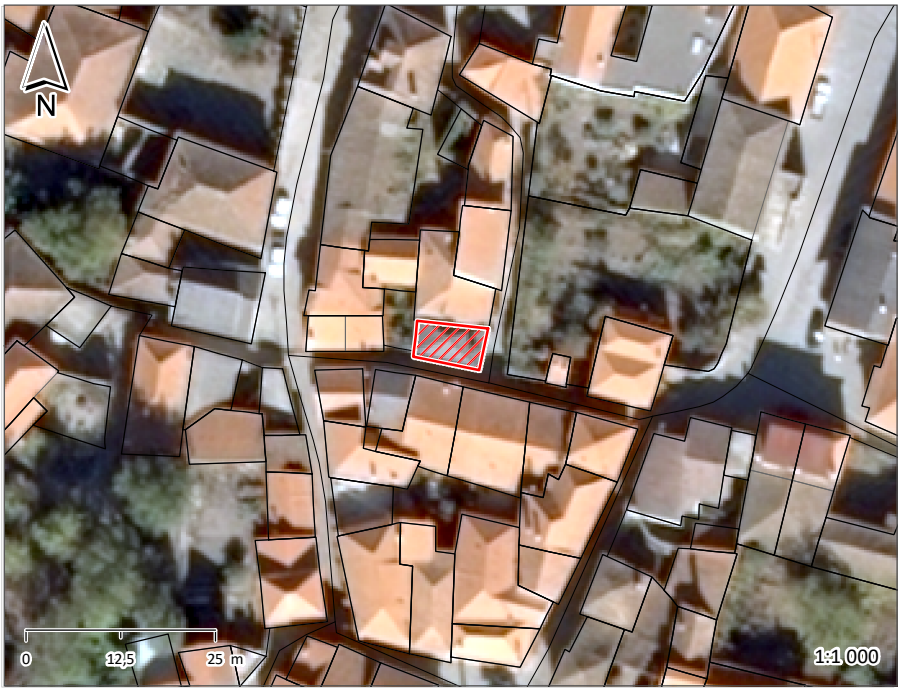





ÉPOCA DE CONSTRUÇÃO	1951-1990	ESTADO DE CONSERVAÇÃO	BOM
VALOR ARQUITETÓNICO	SEM QUALIDADE	TIPOLOGIA DO EDIFICADO	AGRUPADO
Nº PISOS (acima da cota de soleira)	2 PISOS	Nº PISOS(abaixo da cota de soleira)	0 PISOS

ÁREAS DE IMPLANTAÇÃO	(Valor aproximado)	48 m2	ÁREAS DE CONSTRUÇÃO	(Valor aproximado)	96 m2

CONSTRUÇÃO		MATERIAL		TIPO		COR	
ESTRUTURA		BETÃO ARMADO					
REVESTIMENTO FACHADA		REBOCO		AREADO		AZUL	AMARELO
VÃOS EXTERIORES	PORTAS	FERRO	MADEIRA	CHAPA	PINTADO	VERDE	CASTANHO
	JANELAS	MADEIRA		PINTADO		BRANCO	
	VARANDAS	FERRO		PINTADO		PRETO	
COBERTURA		TELHA DE BETÃO		4 ÁGUAS		PRETO	
ALTERAÇÕES							
ELEMENTOS DISSONANTES							

USO DO EDIFICADO					
	CAVE				
	R/CHÃO	ARRUMOS/OUTROS			
	1º PISO	HABITACÃO			
	2º PISO				
	RESTANTES				

FORMA DE OCUPAÇÃO	PERMANENTE	REGIME DE PROPRIEDADE	DO PRÓPRIO	ENTIDADE PROPRIETÁRIA	PRIVADA

OBSERVAÇÕES

IDENTIFICAÇÃO DO LOCAL:	RUA LUÍS CAMÕES	Nº POLÍCIA:	6	EDIFÍCIO Nº:	256
	RUA DA AMOREIRA		0		

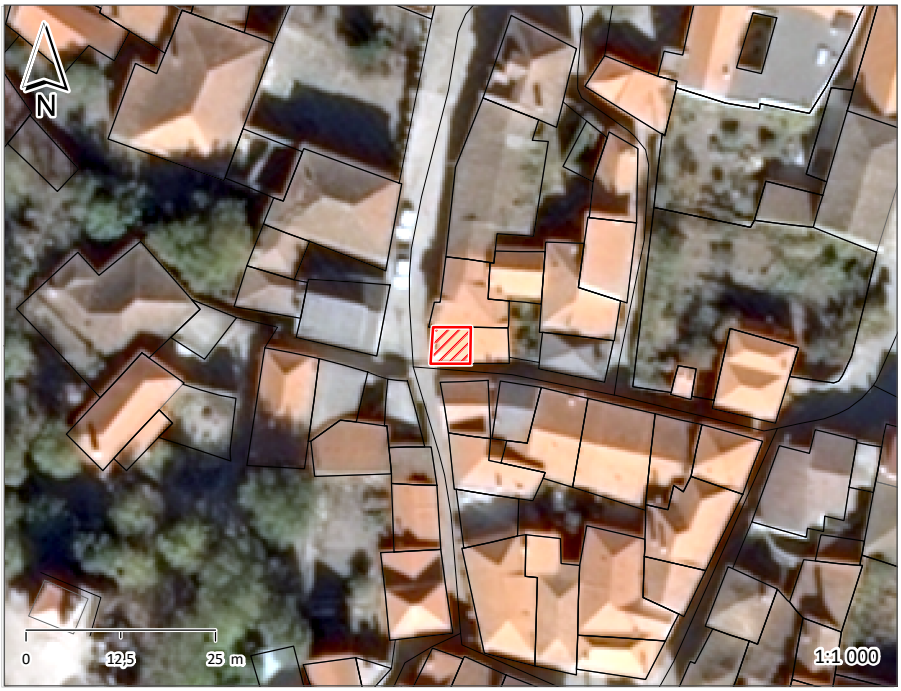





ÉPOCA DE CONSTRUÇÃO	1951-1990	ESTADO DE CONSERVAÇÃO	EXCELENTE
VALOR ARQUITETÓNICO	SEM QUALIDADE	TIPOLOGIA DO EDIFICADO	AGRUPADO
Nº PISOS (acima da cota de soleira)	2 PISOS	Nº PISOS(abaixo da cota de soleira)	0 PISOS

ÁREAS DE IMPLANTAÇÃO (Valor aproximado)	24 m2	ÁREAS DE CONSTRUÇÃO (Valor aproximado)	48 m2

CONSTRUÇÃO		MATERIAL		TIPO	COR
ESTRUTURA		GRANITO	BETÃO ARMADO	ALVENARIA	
REVESTIMENTO FACHADA		GRANITO		FACE À VISTA	NATURAL
VÃOS EXTERIORES	PORTAS	ALUMÍNIO		TERMOLACADO	BORDEAUX
	JANELAS	ALUMÍNIO		TERMOLACADO	BORDEAUX
	VARANDAS				
COBERTURA		TELHA		INCLINADA	NATURAL
ALTERAÇÕES					
ELEMENTOS DISSONANTES					

USO DO EDIFICADO	
	CAVE
	R/CHÃO: HABITACÃO
	1º PISO: HABITACÃO
	2º PISO
	RESTANTES

FORMA DE OCUPAÇÃO	TEMPORÁRIA	REGIME DE PROPRIEDADE	DO PRÓPRIO	ENTIDADE PROPRIETÁRIA	PRIVADA

OBSERVAÇÕES

ALOJAMENTO LOCAL - CASINHA DA AVÓ

REABILITADO RECENTEMENTE

IDENTIFICAÇÃO DO LOCAL:	RUA DA AMOREIRA	Nº POLÍCIA:	8 0	EDIFÍCIO Nº:	257

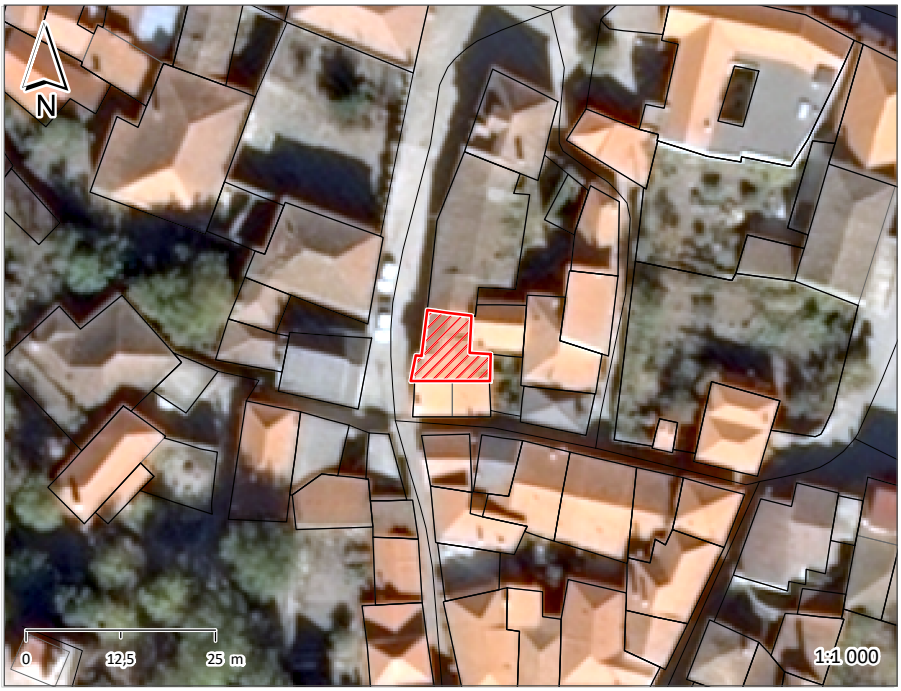





ÉPOCA DE CONSTRUÇÃO	1951-1990	ESTADO DE CONSERVAÇÃO	EXCELENTE
VALOR ARQUITETÓNICO	SEM QUALIDADE	TIPOLOGIA DO EDIFICADO	AGRUPADO
Nº PISOS (acima da cota de soleira)	2 PISOS	Nº PISOS(abaixo da cota de soleira)	0 PISOS

ÁREAS DE IMPLANTAÇÃO (Valor aproximado)	70 m2	ÁREAS DE CONSTRUÇÃO (Valor aproximado)	140 m2

CONSTRUÇÃO		MATERIAL	TIPO	COR
ESTRUTURA		GRANITO	ALVENARIA	
REVESTIMENTO FACHADA		GRANITO	FACE À VISTA	NATURAL
VÃOS EXTERIORES	PORTAS	ALUMÍNIO	TERMOLACADO	BRANCO
	JANELAS	ALUMÍNIO	TERMOLACADO	BRANCO
	VARANDAS	FERRO	PINTADO	CASTANHO
COBERTURA		TELHA	2 ÁGUAS	NATURAL
ALTERAÇÕES				
ELEMENTOS DISSONANTES				

USO DO EDIFICADO					
	CAVE				
	R/CHÃO	HABITACÃO			
	1º PISO	HABITACÃO			
	2º PISO				
	RESTANTES				

FORMA DE OCUPAÇÃO	PERMANENTE	REGIME DE PROPRIEDADE	DO PRÓPRIO	ENTIDADE PROPRIETÁRIA	PRIVADA

OBSERVAÇÕES

IDENTIFICAÇÃO DO LOCAL:	RUA DA AMOREIRA	Nº POLÍCIA:	10 0	EDIFÍCIO Nº:	258



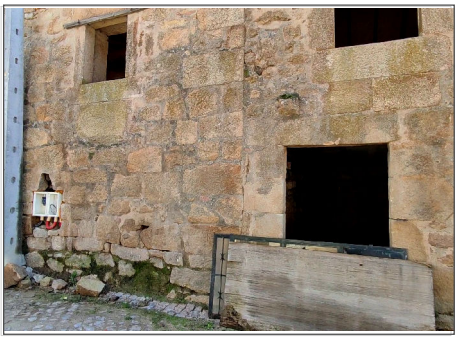



ÉPOCA DE CONSTRUÇÃO	1951-1990	ESTADO DE CONSERVAÇÃO	PÉSSIMO
VALOR ARQUITETÓNICO	SEM QUALIDADE	TIPOLOGIA DO EDIFICADO	AGRUPADO
Nº PISOS (acima da cota de soleira)	2 PISOS	Nº PISOS(abaixo da cota de soleira)	0 PISOS

ÁREAS DE IMPLANTAÇÃO (Valor aproximado)	201 m2	ÁREAS DE CONSTRUÇÃO (Valor aproximado)	402 m2

CONSTRUÇÃO		MATERIAL	TIPO	COR
ESTRUTURA		GRANITO	ALVENARIA	
REVESTIMENTO FACHADA		GRANITO	FACE À VISTA	NATURAL
VÃOS EXTERIORES	PORTAS			
	JANELAS			
	VARANDAS			
COBERTURA		TELHA	2 ÁGUAS	NATURAL
ALTERAÇÕES				
ELEMENTOS DISSONANTES				

USO DO EDIFICADO					
	CAVE				
	R/CHÃO	ARRUMOS/OUTROS			
	1º PISO	HABITACÃO			
	2º PISO				
	RESTANTES				

FORMA DE OCUPAÇÃO	EM CONSTRUÇÃO	REGIME DE PROPRIEDADE	DO PRÓPRIO	ENTIDADE PROPRIETÁRIA	PRIVADA

OBSERVAÇÕES
EM REABLITAÇÃO

IDENTIFICAÇÃO DO LOCAL:		Nº POLÍCIA:	0 0	EDIFÍCIO Nº:	259

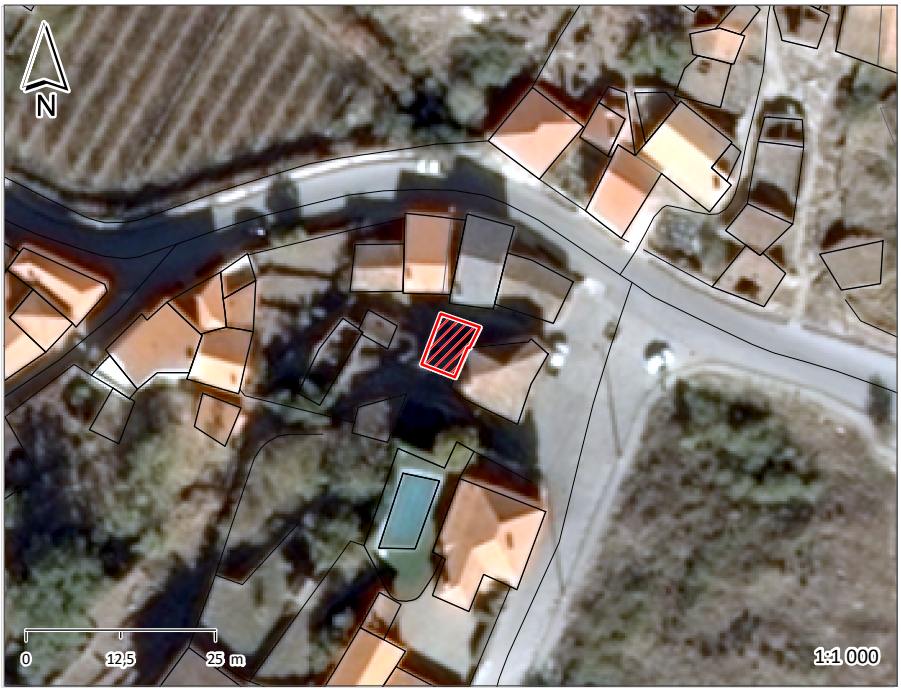





ÉPOCA DE CONSTRUÇÃO	1900-1950	ESTADO DE CONSERVAÇÃO	MAU
VALOR ARQUITETÓNICO	SEM QUALIDADE	TIPOLOGIA DO EDIFICADO	ISOLADO
Nº PISOS (acima da cota de soleira)	1 PISO	Nº PISOS(abaixo da cota de soleira)	0 PISOS

ÁREAS DE IMPLANTAÇÃO (Valor aproximado)	36 m2	ÁREAS DE CONSTRUÇÃO (Valor aproximado)	36 m2

CONSTRUÇÃO		MATERIAL	TIPO	COR
ESTRUTURA		GRANITO	ALVENARIA	
REVESTIMENTO FACHADA		GRANITO	FACE À VISTA	NATURAL
VÃOS EXTERIORES	PORTAS	MADEIRA	PINTADO	CASTANHO
	JANELAS			
	VARANDAS			
COBERTURA				
ALTERAÇÕES				
ELEMENTOS DISSONANTES				

USO DO EDIFICADO					
	CAVE				
	R/CHÃO	ARRUMOS/OUTROS			
	1º PISO				
	2º PISO				
	RESTANTES				

FORMA DE OCUPAÇÃO	N.A.	REGIME DE PROPRIEDADE	DO PRÓPRIO	ENTIDADE PROPRIETÁRIA	PRIVADA

OBSERVAÇÕES
RUÍNA

IDENTIFICAÇÃO DO LOCAL:	TRAVESSA DA TERRA QUENTE	Nº POLÍCIA:	0 0	EDIFÍCIO Nº:	260







ÉPOCA DE CONSTRUÇÃO	1900-1950	ESTADO DE CONSERVAÇÃO	MAU
VALOR ARQUITETÓNICO	SEM QUALIDADE	TIPOLOGIA DO EDIFICADO	AGRUPADO
Nº PISOS (acima da cota de soleira)	1 PISO	Nº PISOS(abaixo da cota de soleira)	0 PISOS

ÁREAS DE IMPLANTAÇÃO (Valor aproximado)	62 m2	ÁREAS DE CONSTRUÇÃO (Valor aproximado)	62 m2

CONSTRUÇÃO		MATERIAL		TIPO	COR	
ESTRUTURA		GRANITO		ALVENARIA		
REVESTIMENTO FACHADA		GRANITO		FACE À VISTA	NATURAL	
VÃOS EXTERIORES	PORTAS	MADEIRA			NATURAL	
	JANELAS					
	VARANDAS					
COBERTURA		TELHA	CHAPA DE AÇO	2 ÁGUAS	NATURAL	VERMELHO
ALTERAÇÕES						
ELEMENTOS DISSONANTES						

USO DO EDIFICADO					
	CAVE				
	R/CHÃO	ARRUMOS/OUTROS			
	1º PISO				
	2º PISO				
	RESTANTES				

FORMA DE OCUPAÇÃO	N.A.	REGIME DE PROPRIEDADE	DO PRÓPRIO	ENTIDADE PROPRIETÁRIA	PRIVADA

OBSERVAÇÕES

IDENTIFICAÇÃO DO LOCAL:	TRAVESSA DA TERRA QUENTE	Nº POLÍCIA:	1 0	EDIFÍCIO Nº:	261







ÉPOCA DE CONSTRUÇÃO	1900-1950	ESTADO DE CONSERVAÇÃO	PÉSSIMO
VALOR ARQUITETÓNICO	SEM QUALIDADE	TIPOLOGIA DO EDIFICADO	AGRUPADO
Nº PISOS (acima da cota de soleira)	1 PISO	Nº PISOS(abaixo da cota de soleira)	0 PISOS

ÁREAS DE IMPLANTAÇÃO (Valor aproximado)	51 m2	ÁREAS DE CONSTRUÇÃO (Valor aproximado)	51 m2

CONSTRUÇÃO		MATERIAL	TIPO	COR
ESTRUTURA		GRANITO	ALVENARIA	
REVESTIMENTO FACHADA		GRANITO	FACE À VISTA	NATURAL
VÃOS EXTERIORES	PORTAS	FERRO	CHAPA	VERMELHO
	JANELAS			
	VARANDAS			
COBERTURA		TELHA	INCLINADA	NATURAL
ALTERAÇÕES				
ELEMENTOS DISSONANTES				

USO DO EDIFICADO					
	CAVE				
	R/CHÃO	ARRUMOS/OUTROS			
	1º PISO				
	2º PISO				
	RESTANTES				

FORMA DE OCUPAÇÃO	N.A.	REGIME DE PROPRIEDADE	DO PRÓPRIO	ENTIDADE PROPRIETÁRIA	PRIVADA

OBSERVAÇÕES

IDENTIFICAÇÃO DO LOCAL:	RUA DA TERRA QUENTE	Nº POLÍCIA:	3 0	EDIFÍCIO Nº:	262







ÉPOCA DE CONSTRUÇÃO	POSTERIOR A 1990	ESTADO DE CONSERVAÇÃO	BOM
VALOR ARQUITETÓNICO	SEM QUALIDADE	TIPOLOGIA DO EDIFICADO	AGRUPADO
Nº PISOS (acima da cota de soleira)	2 PISOS	Nº PISOS(abaixo da cota de soleira)	0 PISOS

ÁREAS DE IMPLANTAÇÃO (Valor aproximado)	98 m2	ÁREAS DE CONSTRUÇÃO (Valor aproximado)	196 m2

CONSTRUÇÃO		MATERIAL		TIPO		COR	
ESTRUTURA		BETÃO ARMADO					
REVESTIMENTO FACHADA		REBOCO		AREADO		AMARELO	
VÃOS EXTERIORES	PORTAS	MADEIRA		PINTADO		CASTANHO	
	JANELAS						
	VARANDAS	FERRO		PINTADO		BRANCO	
COBERTURA		TELHA	TELHA	4 ÁGUAS	4 ÁGUAS	NATURAL	NATURAL
ALTERAÇÕES							
ELEMENTOS DISSONANTES							

USO DO EDIFICADO					
	CAVE				
	R/CHÃO	ARRUMOS/OUTROS	ESTACIONAMENTO		
	1º PISO	HABITACÃO			
	2º PISO				
	RESTANTES				

FORMA DE OCUPAÇÃO	PERMANENTE	REGIME DE PROPRIEDADE	DO PRÓPRIO	ENTIDADE PROPRIETÁRIA	PRIVADA

OBSERVAÇÕES

IDENTIFICAÇÃO DO LOCAL:		Nº POLÍCIA:	0 0	EDIFÍCIO Nº:	263

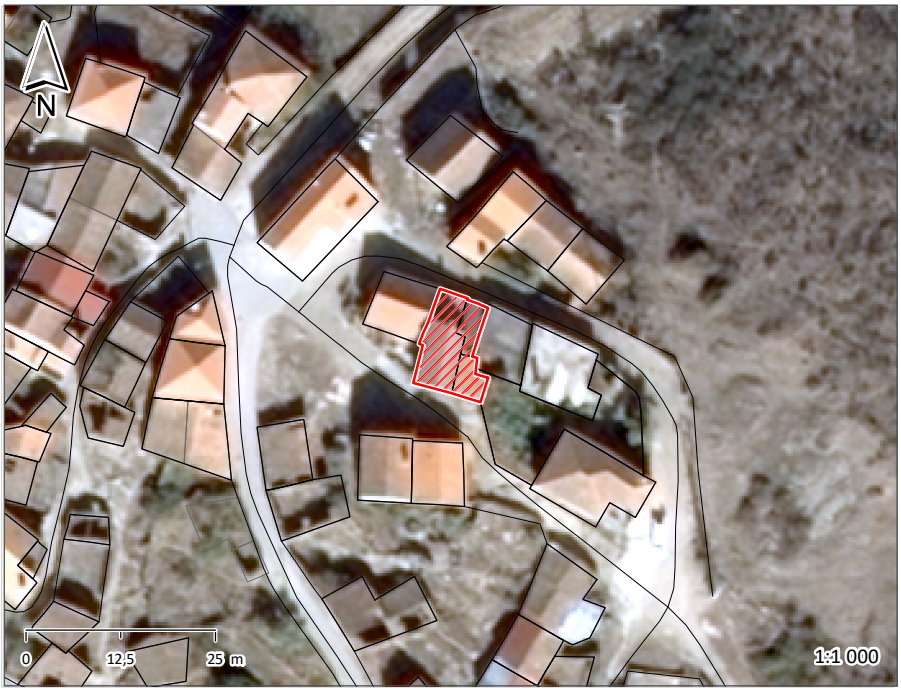





ÉPOCA DE CONSTRUÇÃO	POSTERIOR A 1990	ESTADO DE CONSERVAÇÃO	MÉDIO
VALOR ARQUITETÓNICO	SEM QUALIDADE	TIPOLOGIA DO EDIFICADO	AGRUPADO
Nº PISOS (acima da cota de soleira)	2 PISOS	Nº PISOS(abaixo da cota de soleira)	0 PISOS

ÁREAS DE IMPLANTAÇÃO (Valor aproximado)	98 m2	ÁREAS DE CONSTRUÇÃO (Valor aproximado)	196 m2

CONSTRUÇÃO		MATERIAL	TIPO	COR
ESTRUTURA		BETÃO ARMADO		
REVESTIMENTO FACHADA		REBOCO	AREADO	POR PINTAR
VÃOS EXTERIORES	PORTAS	ALUMÍNIO	ANODIZADO	NATURAL
	JANELAS	ALUMÍNIO	ANODIZADO	NATURAL
	VARANDAS			
COBERTURA		TELHA	2 ÁGUAS	NATURAL
ALTERAÇÕES				
ELEMENTOS DISSONANTES				

USO DO EDIFICADO					
	CAVE				
	R/CHÃO	ARRUMOS/OUTROS			
	1º PISO	HABITACÃO			
	2º PISO				
	RESTANTES				

FORMA DE OCUPAÇÃO	DEVOLUTO	REGIME DE PROPRIEDADE	DO PRÓPRIO	ENTIDADE PROPRIETÁRIA	PRIVADA

OBSERVAÇÕES

IDENTIFICAÇÃO DO LOCAL:	RUA DO VALE	Nº POLÍCIA:	0	EDIFÍCIO Nº:	264
			0		







ÉPOCA DE CONSTRUÇÃO	1951-1990	ESTADO DE CONSERVAÇÃO	BOM
VALOR ARQUITETÓNICO	SEM QUALIDADE	TIPOLOGIA DO EDIFICADO	AGRUPADO
Nº PISOS (acima da cota de soleira)	1 PISO	Nº PISOS(abaixo da cota de soleira)	0 PISOS

ÁREAS DE IMPLANTAÇÃO	(Valor aproximado)	52 m2	ÁREAS DE CONSTRUÇÃO	(Valor aproximado)	52 m2

CONSTRUÇÃO		MATERIAL	TIPO	COR
ESTRUTURA		BETÃO ARMADO	ALVENARIA	
REVESTIMENTO FACHADA		REBOCO	AREADO	BRANCO
VÃOS EXTERIORES	PORTAS	ALUMÍNIO		VERDE
	JANELAS	ALUMÍNIO		VERDE
	VARANDAS			
COBERTURA		TELHA	3 ÁGUAS	NATURAL
ALTERAÇÕES				
ELEMENTOS DISSONANTES				

USO DO EDIFICADO					
	CAVE				
	R/CHÃO	HABITACÃO			
	1º PISO				
	2º PISO				
	RESTANTES				

FORMA DE OCUPAÇÃO	PERMANENTE	REGIME DE PROPRIEDADE	DO PRÓPRIO	ENTIDADE PROPRIETÁRIA	PRIVADA

OBSERVAÇÕES

IDENTIFICAÇÃO DO LOCAL:		Nº POLÍCIA:	0 0	EDIFÍCIO Nº:	265







ÉPOCA DE CONSTRUÇÃO	1900-1950	ESTADO DE CONSERVAÇÃO	EXCELENTE
VALOR ARQUITETÓNICO	SEM QUALIDADE	TIPOLOGIA DO EDIFICADO	AGRUPADO
Nº PISOS (acima da cota de soleira)	1 PISO	Nº PISOS(abaixo da cota de soleira)	0 PISOS

ÁREAS DE IMPLANTAÇÃO (Valor aproximado)	57 m2	ÁREAS DE CONSTRUÇÃO (Valor aproximado)	57 m2

CONSTRUÇÃO		MATERIAL	TIPO	COR
ESTRUTURA		GRANITO	ALVENARIA	
REVESTIMENTO FACHADA		GRANITO	FACE À VISTA	NATURAL
VÃOS EXTERIORES	PORTAS	FERRO	CHAPA	CASTANHO
	JANELAS			
	VARANDAS			
COBERTURA		TELHA	2 ÁGUAS	NATURAL
ALTERAÇÕES				
ELEMENTOS DISSONANTES				

USO DO EDIFICADO					
	CAVE				
	R/CHÃO	ARRUMOS/OUTROS			
	1º PISO				
	2º PISO				
	RESTANTES				

FORMA DE OCUPAÇÃO	N.A.	REGIME DE PROPRIEDADE	DO PRÓPRIO	ENTIDADE PROPRIETÁRIA	PRIVADA

OBSERVAÇÕES
REABILITADO RECENTEMENTE

IDENTIFICAÇÃO DO LOCAL:		Nº POLÍCIA:	0 0	EDIFÍCIO Nº:	266







ÉPOCA DE CONSTRUÇÃO	1900-1950	ESTADO DE CONSERVAÇÃO	PÉSSIMO
VALOR ARQUITETÓNICO	SEM QUALIDADE	TIPOLOGIA DO EDIFICADO	AGRUPADO
Nº PISOS (acima da cota de soleira)	1 PISO	Nº PISOS(abaixo da cota de soleira)	0 PISOS

ÁREAS DE IMPLANTAÇÃO (Valor aproximado)	25 m2	ÁREAS DE CONSTRUÇÃO (Valor aproximado)	25 m2

CONSTRUÇÃO		MATERIAL	TIPO	COR
ESTRUTURA		GRANITO	ALVENARIA	
REVESTIMENTO FACHADA		GRANITO	FACE À VISTA	NATURAL
VÃOS EXTERIORES	PORTAS	MADEIRA		NATURAL
	JANELAS			
	VARANDAS			
COBERTURA				
ALTERAÇÕES				
ELEMENTOS DISSONANTES				

USO DO EDIFICADO					
	CAVE				
	R/CHÃO	HABITACÃO			
	1º PISO				
	2º PISO				
	RESTANTES				

FORMA DE OCUPAÇÃO	DEVOLUTO	REGIME DE PROPRIEDADE	DO PRÓPRIO	ENTIDADE PROPRIETÁRIA	PRIVADA

OBSERVAÇÕES
RUÍNA

IDENTIFICAÇÃO DO LOCAL:	TRAVESSA DA TERRA QUENTE	Nº POLÍCIA:	0 0	EDIFÍCIO Nº:	267







ÉPOCA DE CONSTRUÇÃO	1900-1950	ESTADO DE CONSERVAÇÃO	MAU
VALOR ARQUITETÓNICO	SEM QUALIDADE	TIPOLOGIA DO EDIFICADO	AGRUPADO
Nº PISOS (acima da cota de soleira)	1 PISO	Nº PISOS(abaixo da cota de soleira)	0 PISOS

ÁREAS DE IMPLANTAÇÃO	(Valor aproximado)	47 m2	ÁREAS DE CONSTRUÇÃO	(Valor aproximado)	47 m2

CONSTRUÇÃO		MATERIAL	TIPO	COR
ESTRUTURA		GRANITO	ALVENARIA	
REVESTIMENTO FACHADA		GRANITO	FACE À VISTA	NATURAL
VÃOS EXTERIORES	PORTAS			
	JANELAS			
	VARANDAS			
COBERTURA		TELHA	2 ÁGUAS	NATURAL
ALTERAÇÕES				
ELEMENTOS DISSONANTES				

USO DO EDIFICADO					
	CAVE				
	R/CHÃO	ARRUMOS/OUTROS			
	1º PISO				
	2º PISO				
	RESTANTES				

FORMA DE OCUPAÇÃO	N.A.	REGIME DE PROPRIEDADE	DO PRÓPRIO	ENTIDADE PROPRIETÁRIA	PRIVADA

OBSERVAÇÕES
RUÍNA

IDENTIFICAÇÃO DO LOCAL:	AVª PROF. FRANCLIM QUINTAIS SILVA	Nº POLÍCIA:	0 0	EDIFÍCIO Nº:	268







ÉPOCA DE CONSTRUÇÃO	1900-1950	ESTADO DE CONSERVAÇÃO	MAU
VALOR ARQUITETÓNICO	SEM QUALIDADE	TIPOLOGIA DO EDIFICADO	AGRUPADO
Nº PISOS (acima da cota de soleira)	1 PISO	Nº PISOS(abaixo da cota de soleira)	0 PISOS

ÁREAS DE IMPLANTAÇÃO (Valor aproximado)	37 m2	ÁREAS DE CONSTRUÇÃO (Valor aproximado)	37 m2

CONSTRUÇÃO		MATERIAL	TIPO	COR
ESTRUTURA		GRANITO	ALVENARIA	
REVESTIMENTO FACHADA		GRANITO	FACE À VISTA	NATURAL
VÃOS EXTERIORES	PORTAS	MADEIRA		NATURAL
	JANELAS			
	VARANDAS			
COBERTURA		TELHA	2 ÁGUAS	NATURAL
ALTERAÇÕES				
ELEMENTOS DISSONANTES				

USO DO EDIFICADO					
	CAVE				
	R/CHÃO	ARRUMOS/OUTROS			
	1º PISO				
	2º PISO				
	RESTANTES				

FORMA DE OCUPAÇÃO	N.A.	REGIME DE PROPRIEDADE	DO PRÓPRIO	ENTIDADE PROPRIETÁRIA	PRIVADA

OBSERVAÇÕES
RUÍNA

IDENTIFICAÇÃO DO LOCAL:	RUA DA TERRA QUENTE	Nº POLÍCIA:	0 0	EDIFÍCIO Nº:	269







ÉPOCA DE CONSTRUÇÃO	1900-1950	ESTADO DE CONSERVAÇÃO	PÉSSIMO
VALOR ARQUITETÓNICO	SEM QUALIDADE	TIPOLOGIA DO EDIFICADO	AGRUPADO
Nº PISOS (acima da cota de soleira)	1 PISO	Nº PISOS(abaixo da cota de soleira)	0 PISOS

ÁREAS DE IMPLANTAÇÃO (Valor aproximado)	63 m2	ÁREAS DE CONSTRUÇÃO (Valor aproximado)	63 m2

CONSTRUÇÃO		MATERIAL	TIPO	COR
ESTRUTURA		GRANITO	ALVENARIA	
REVESTIMENTO FACHADA		GRANITO	FACE À VISTA	NATURAL
VÃOS EXTERIORES	PORTAS			
	JANELAS			
	VARANDAS			
COBERTURA				
ALTERAÇÕES				
ELEMENTOS DISSONANTES				

USO DO EDIFICADO					
	CAVE				
	R/CHÃO	ARRUMOS/OUTROS			
	1º PISO				
	2º PISO				
	RESTANTES				

FORMA DE OCUPAÇÃO	N.A.	REGIME DE PROPRIEDADE	DO PRÓPRIO	ENTIDADE PROPRIETÁRIA	PRIVADA

OBSERVAÇÕES
RUÍNA

IDENTIFICAÇÃO DO LOCAL:	RUA DA TERRA QUENTE	Nº POLÍCIA:	0 0	EDIFÍCIO Nº:	270







ÉPOCA DE CONSTRUÇÃO	1900-1950	ESTADO DE CONSERVAÇÃO	PÉSSIMO
VALOR ARQUITETÓNICO	SEM QUALIDADE	TIPOLOGIA DO EDIFICADO	AGRUPADO
Nº PISOS (acima da cota de soleira)	1 PISO	Nº PISOS(abaixo da cota de soleira)	0 PISOS

ÁREAS DE IMPLANTAÇÃO (Valor aproximado)	42 m2	ÁREAS DE CONSTRUÇÃO (Valor aproximado)	42 m2

CONSTRUÇÃO		MATERIAL	TIPO	COR
ESTRUTURA		GRANITO	ALVENARIA	
REVESTIMENTO FACHADA		GRANITO	FACE À VISTA	NATURAL
VÃOS EXTERIORES	PORTAS			
	JANELAS			
	VARANDAS			
COBERTURA				
ALTERAÇÕES				
ELEMENTOS DISSONANTES				

USO DO EDIFICADO					
	CAVE				
	R/CHÃO	ARRUMOS/OUTROS			
	1º PISO				
	2º PISO				
	RESTANTES				

FORMA DE OCUPAÇÃO	N.A.	REGIME DE PROPRIEDADE	DO PRÓPRIO	ENTIDADE PROPRIETÁRIA	PRIVADA

OBSERVAÇÕES
RUÍNA

IDENTIFICAÇÃO DO LOCAL:	RUA DA TERRA QUENTE	Nº POLÍCIA:	0 0	EDIFÍCIO Nº:	271







ÉPOCA DE CONSTRUÇÃO	1900-1950	ESTADO DE CONSERVAÇÃO	PÉSSIMO
VALOR ARQUITETÓNICO	SEM QUALIDADE	TIPOLOGIA DO EDIFICADO	AGRUPADO
Nº PISOS (acima da cota de soleira)	1 PISO	Nº PISOS(abaixo da cota de soleira)	0 PISOS

ÁREAS DE IMPLANTAÇÃO (Valor aproximado)	14 m2	ÁREAS DE CONSTRUÇÃO (Valor aproximado)	14 m2

CONSTRUÇÃO		MATERIAL	TIPO	COR
ESTRUTURA		GRANITO	ALVENARIA	
REVESTIMENTO FACHADA		GRANITO	FACE À VISTA	NATURAL
VÃOS EXTERIORES	PORTAS			
	JANELAS			
	VARANDAS			
COBERTURA				
ALTERAÇÕES				
ELEMENTOS DISSONANTES				

USO DO EDIFICADO					
	CAVE				
	R/CHÃO	ARRUMOS/OUTROS			
	1º PISO				
	2º PISO				
	RESTANTES				

FORMA DE OCUPAÇÃO	N.A.	REGIME DE PROPRIEDADE	DO PRÓPRIO	ENTIDADE PROPRIETÁRIA	PRIVADA

OBSERVAÇÕES
RUÍNA

IDENTIFICAÇÃO DO LOCAL:		Nº POLÍCIA:	0 0	EDIFÍCIO Nº:	272



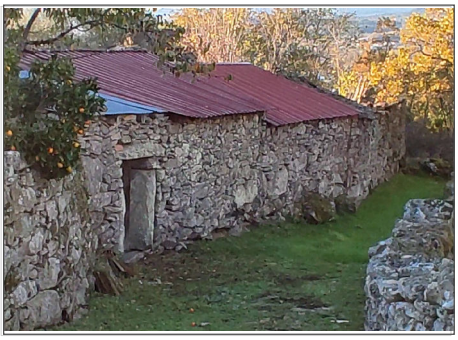



ÉPOCA DE CONSTRUÇÃO	1900-1950	ESTADO DE CONSERVAÇÃO	PÉSSIMO
VALOR ARQUITETÓNICO	SEM QUALIDADE	TIPOLOGIA DO EDIFICADO	ISOLADO
Nº PISOS (acima da cota de soleira)	1 PISO	Nº PISOS(abaixo da cota de soleira)	0 PISOS

ÁREAS DE IMPLANTAÇÃO (Valor aproximado)	123 m2	ÁREAS DE CONSTRUÇÃO (Valor aproximado)	123 m2

CONSTRUÇÃO		MATERIAL	TIPO	COR
ESTRUTURA		GRANITO	ALVENARIA	
REVESTIMENTO FACHADA		GRANITO	FACE À VISTA	NATURAL
VÃOS EXTERIORES	PORTAS	MADEIRA		NATURAL
	JANELAS			
	VARANDAS			
COBERTURA		CHAPA DE FIBROCIMENTO	2 ÁGUAS	VERMELHO
ALTERAÇÕES				
ELEMENTOS DISSONANTES				

USO DO EDIFICADO					
	CAVE				
	R/CHÃO	ARRUMOS/OUTROS			
	1º PISO				
	2º PISO				
	RESTANTES				

FORMA DE OCUPAÇÃO	N.A.	REGIME DE PROPRIEDADE	DO PRÓPRIO	ENTIDADE PROPRIETÁRIA	PRIVADA

OBSERVAÇÕES

IDENTIFICAÇÃO DO LOCAL:		Nº POLÍCIA:	0 0	EDIFÍCIO Nº:	273

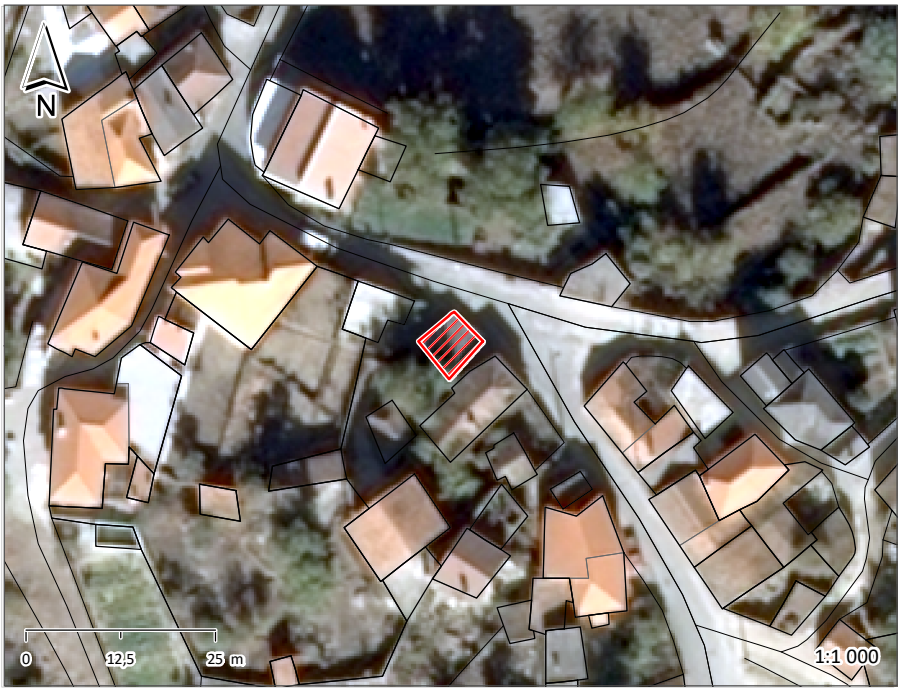





ÉPOCA DE CONSTRUÇÃO	1900-1950	ESTADO DE CONSERVAÇÃO	MAU
VALOR ARQUITETÓNICO	SEM QUALIDADE	TIPOLOGIA DO EDIFICADO	AGRUPADO
Nº PISOS (acima da cota de soleira)	1 PISO	Nº PISOS(abaixo da cota de soleira)	0 PISOS

ÁREAS DE IMPLANTAÇÃO (Valor aproximado)	38 m2	ÁREAS DE CONSTRUÇÃO (Valor aproximado)	38 m2

CONSTRUÇÃO		MATERIAL		TIPO		COR	
ESTRUTURA		GRANITO		ALVENARIA			
REVESTIMENTO FACHADA		GRANITO	REBOCO	FACE À VISTA	AREADO	POR PINTAR	POR PINTAR
VÃOS EXTERIORES	PORTAS	FERRO		CHAPA		CINZA	
	JANELAS						
	VARANDAS						
COBERTURA		TELHA		INCLINADA		NATURAL	
ALTERAÇÕES							
ELEMENTOS DISSONANTES							

USO DO EDIFICADO					
	CAVE				
	R/CHÃO	ARRUMOS/OUTROS			
	1º PISO				
	2º PISO				
	RESTANTES				

FORMA DE OCUPAÇÃO	N.A.	REGIME DE PROPRIEDADE	DO PRÓPRIO	ENTIDADE PROPRIETÁRIA	PRIVADA

OBSERVAÇÕES

IDENTIFICAÇÃO DO LOCAL:	Rua do Castelo	Nº POLÍCIA:	0 0	EDIFÍCIO Nº:	274







ÉPOCA DE CONSTRUÇÃO	1900-1950	ESTADO DE CONSERVAÇÃO	PÉSSIMO
VALOR ARQUITETÓNICO	SEM QUALIDADE	TIPOLOGIA DO EDIFICADO	AGRUPADO
Nº PISOS (acima da cota de soleira)	1 PISO	Nº PISOS(abaixo da cota de soleira)	0 PISOS

ÁREAS DE IMPLANTAÇÃO (Valor aproximado)	83 m2	ÁREAS DE CONSTRUÇÃO (Valor aproximado)	83 m2

CONSTRUÇÃO		MATERIAL	TIPO	COR
ESTRUTURA		GRANITO	ALVENARIA	
REVESTIMENTO FACHADA		GRANITO	FACE À VISTA	NATURAL
VÃOS EXTERIORES	PORTAS			
	JANELAS			
	VARANDAS			
COBERTURA				
ALTERAÇÕES				
ELEMENTOS DISSONANTES				

USO DO EDIFICADO					
	CAVE				
	R/CHÃO	ARRUMOS/OUTROS			
	1º PISO				
	2º PISO				
	RESTANTES				

FORMA DE OCUPAÇÃO	N.A.	REGIME DE PROPRIEDADE	DO PRÓPRIO	ENTIDADE PROPRIETÁRIA	PRIVADA

OBSERVAÇÕES
RUÍNA

IDENTIFICAÇÃO DO LOCAL:		Nº POLÍCIA:	0 0	EDIFÍCIO Nº:	275







ÉPOCA DE CONSTRUÇÃO	1900-1950	ESTADO DE CONSERVAÇÃO	PÉSSIMO
VALOR ARQUITETÓNICO	SEM QUALIDADE	TIPOLOGIA DO EDIFICADO	AGRUPADO
Nº PISOS (acima da cota de soleira)	1 PISO	Nº PISOS(abaixo da cota de soleira)	0 PISOS

ÁREAS DE IMPLANTAÇÃO (Valor aproximado)	36 m2	ÁREAS DE CONSTRUÇÃO (Valor aproximado)	36 m2

CONSTRUÇÃO		MATERIAL	TIPO	COR
ESTRUTURA		GRANITO	ALVENARIA	
REVESTIMENTO FACHADA		GRANITO	FACE À VISTA	NATURAL
VÃOS EXTERIORES	PORTAS			
	JANELAS			
	VARANDAS			
COBERTURA				
ALTERAÇÕES				
ELEMENTOS DISSONANTES				

USO DO EDIFICADO					
	CAVE				
	R/CHÃO	ARRUMOS/OUTROS			
	1º PISO				
	2º PISO				
	RESTANTES				

FORMA DE OCUPAÇÃO	N.A.	REGIME DE PROPRIEDADE	DO PRÓPRIO	ENTIDADE PROPRIETÁRIA	PRIVADA

OBSERVAÇÕES
RUÍNA

IDENTIFICAÇÃO DO LOCAL:		Nº POLÍCIA:	0 0	EDIFÍCIO Nº:	276

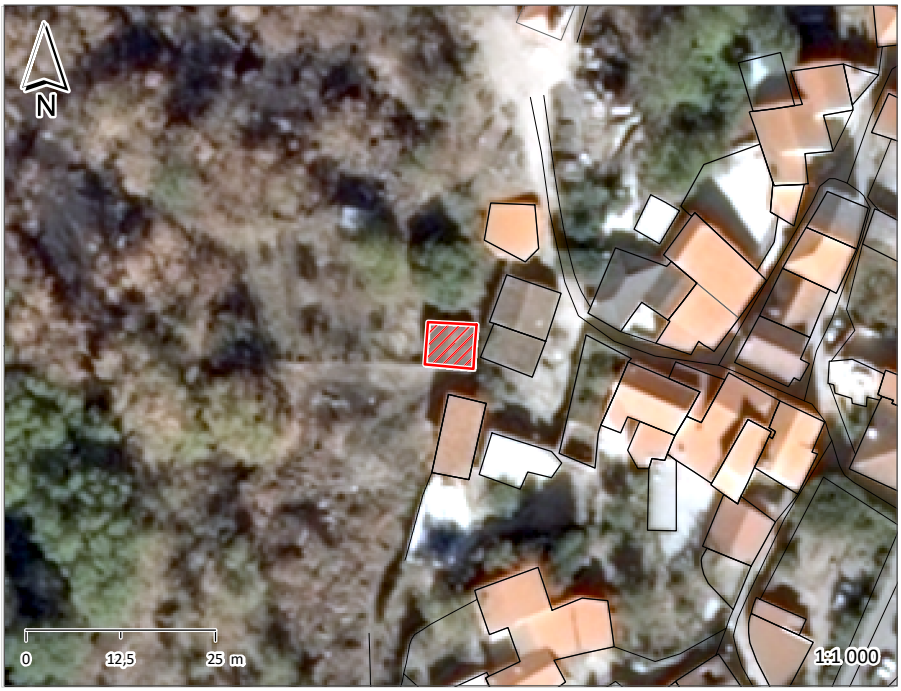





ÉPOCA DE CONSTRUÇÃO	1900-1950	ESTADO DE CONSERVAÇÃO	PÉSSIMO
VALOR ARQUITETÓNICO	SEM QUALIDADE	TIPOLOGIA DO EDIFICADO	AGRUPADO
Nº PISOS (acima da cota de soleira)	1 PISO	Nº PISOS(abaixo da cota de soleira)	0 PISOS

ÁREAS DE IMPLANTAÇÃO (Valor aproximado)	37 m2	ÁREAS DE CONSTRUÇÃO (Valor aproximado)	37 m2

CONSTRUÇÃO		MATERIAL	TIPO	COR
ESTRUTURA		GRANITO	ALVENARIA	
REVESTIMENTO FACHADA		GRANITO	FACE À VISTA	NATURAL
VÃOS EXTERIORES	PORTAS			
	JANELAS			
	VARANDAS			
COBERTURA				
ALTERAÇÕES				
ELEMENTOS DISSONANTES				

USO DO EDIFICADO					
	CAVE				
	R/CHÃO	HABITACÃO			
	1º PISO				
	2º PISO				
	RESTANTES				

FORMA DE OCUPAÇÃO	DEVOLUTO	REGIME DE PROPRIEDADE	DO PRÓPRIO	ENTIDADE PROPRIETÁRIA	PRIVADA

OBSERVAÇÕES
RUÍNA

IDENTIFICAÇÃO DO LOCAL:	RUA DA AMOREIRA	Nº POLÍCIA:	0	EDIFÍCIO Nº:	277
	RUA LUÍS CAMÕES		0		

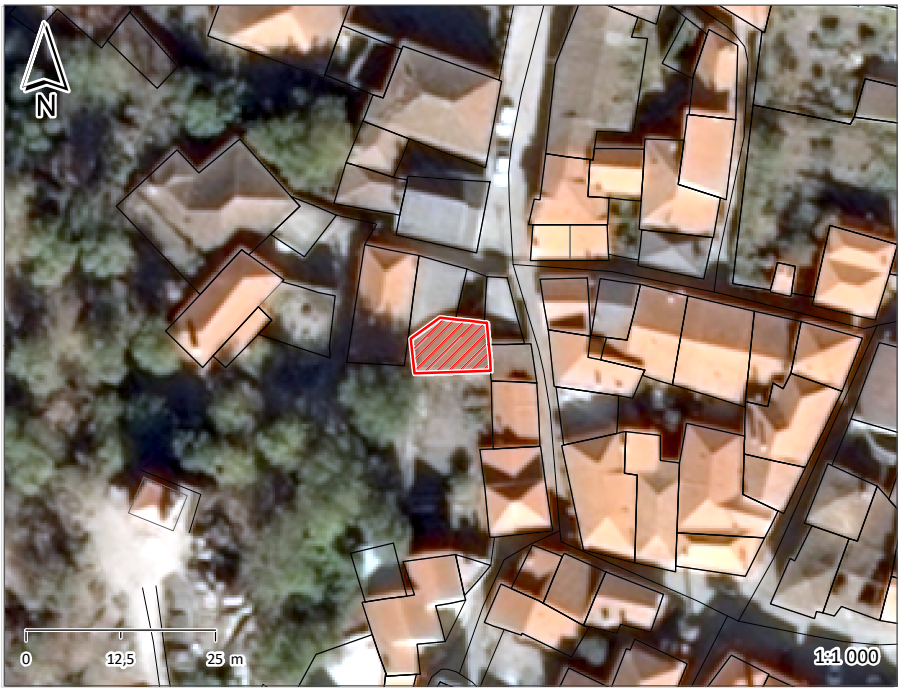





ÉPOCA DE CONSTRUÇÃO	1900-1950	ESTADO DE CONSERVAÇÃO	MAU
VALOR ARQUITETÓNICO	SEM QUALIDADE	TIPOLOGIA DO EDIFICADO	AGRUPADO
Nº PISOS (acima da cota de soleira)	1 PISO	Nº PISOS(abaixo da cota de soleira)	0 PISOS

ÁREAS DE IMPLANTAÇÃO (Valor aproximado)	67 m2	ÁREAS DE CONSTRUÇÃO (Valor aproximado)	134 m2

CONSTRUÇÃO		MATERIAL	TIPO	COR
ESTRUTURA		GRANITO	ALVENARIA	
REVESTIMENTO FACHADA		GRANITO	FACE À VISTA	NATURAL
VÃOS EXTERIORES	PORTAS			
	JANELAS			
	VARANDAS	FERRO	PINTADO	VÁRIAS
COBERTURA		TELHA	3 ÁGUAS	NATURAL
ALTERAÇÕES				
ELEMENTOS DISSONANTES				

USO DO EDIFICADO					
	CAVE				
	R/CHÃO	ARRUMOS/OUTROS			
	1º PISO	HABITACÃO			
	2º PISO				
	RESTANTES				

FORMA DE OCUPAÇÃO	DEVOLUTO	REGIME DE PROPRIEDADE	DO PRÓPRIO	ENTIDADE PROPRIETÁRIA	PRIVADA

OBSERVAÇÕES

IDENTIFICAÇÃO DO LOCAL:	RUA LUÍS CAMÕES	Nº POLÍCIA:	4 0	EDIFÍCIO Nº:	278







ÉPOCA DE CONSTRUÇÃO	1951-1990	ESTADO DE CONSERVAÇÃO	EXCELENTE
VALOR ARQUITETÓNICO	SEM QUALIDADE	TIPOLOGIA DO EDIFICADO	AGRUPADO
Nº PISOS (acima da cota de soleira)	2 PISOS	Nº PISOS(abaixo da cota de soleira)	0 PISOS

ÁREAS DE IMPLANTAÇÃO (Valor aproximado)	24 m2	ÁREAS DE CONSTRUÇÃO (Valor aproximado)	48 m2

CONSTRUÇÃO		MATERIAL		TIPO	COR
ESTRUTURA		GRANITO	BETÃO ARMADO	ALVENARIA	
REVESTIMENTO FACHADA		GRANITO		FACE À VISTA	NATURAL
VÃOS EXTERIORES	PORTAS	ALUMÍNIO		TERMOLACADO	BORDEAUX
	JANELAS	ALUMÍNIO		TERMOLACADO	BORDEAUX
	VARANDAS				
COBERTURA		TELHA		INCLINADA	NATURAL
ALTERAÇÕES					
ELEMENTOS DISSONANTES					

USO DO EDIFICADO	
	CAVE
	R/CHÃO: HABITACÃO
	1º PISO: HABITACÃO
	2º PISO
	RESTANTES

FORMA DE OCUPAÇÃO	PERMANENTE	REGIME DE PROPRIEDADE	DO PRÓPRIO	ENTIDADE PROPRIETÁRIA	PRIVADA

OBSERVAÇÕES

IDENTIFICAÇÃO DO LOCAL:		Nº POLÍCIA:	0 0	EDIFÍCIO Nº:	279







ÉPOCA DE CONSTRUÇÃO	1951-1990	ESTADO DE CONSERVAÇÃO	MAU
VALOR ARQUITETÓNICO	SEM QUALIDADE	TIPOLOGIA DO EDIFICADO	AGRUPADO
Nº PISOS (acima da cota de soleira)	2 PISOS	Nº PISOS(abaixo da cota de soleira)	0 PISOS

ÁREAS DE IMPLANTAÇÃO (Valor aproximado)	27 m2	ÁREAS DE CONSTRUÇÃO (Valor aproximado)	54 m2

CONSTRUÇÃO		MATERIAL		TIPO		COR	
ESTRUTURA		GRANITO		ALVENARIA			
REVESTIMENTO FACHADA		GRANITO		FACE À VISTA		NATURAL	
VÃOS EXTERIORES	PORTAS						
	JANELAS	MADEIRA	ALUMÍNIO	PINTADO	TERMOLACADO	BRANCO	BRANCO
	VARANDAS						
COBERTURA		TELHA		2 ÁGUAS		NATURAL	
ALTERAÇÕES							
ELEMENTOS DISSONANTES							

USO DO EDIFICADO					
	CAVE				
	R/CHÃO	ARRUMOS/OUTROS			
	1º PISO	HABITACÃO			
	2º PISO				
	RESTANTES				

FORMA DE OCUPAÇÃO	DEVOLUTO	REGIME DE PROPRIEDADE	DO PRÓPRIO	ENTIDADE PROPRIETÁRIA	PRIVADA

OBSERVAÇÕES

IDENTIFICAÇÃO DO LOCAL:		Nº POLÍCIA:	0 0	EDIFÍCIO Nº:	280







ÉPOCA DE CONSTRUÇÃO	1900-1950	ESTADO DE CONSERVAÇÃO	MAU
VALOR ARQUITETÓNICO	SEM QUALIDADE	TIPOLOGIA DO EDIFICADO	AGRUPADO
Nº PISOS (acima da cota de soleira)	2 PISOS	Nº PISOS(abaixo da cota de soleira)	0 PISOS

ÁREAS DE IMPLANTAÇÃO (Valor aproximado)	112 m2	ÁREAS DE CONSTRUÇÃO (Valor aproximado)	224 m2

CONSTRUÇÃO		MATERIAL		TIPO		COR	
ESTRUTURA		GRANITO		ALVENARIA			
REVESTIMENTO FACHADA		GRANITO	REBOCO	FACE À VISTA	PINTADO	NATURAL	BRANCO
VÃOS EXTERIORES	PORTAS	FERRO		CHAPA		VERDE	
	JANELAS						
	VARANDAS						
COBERTURA		TELHA		INCLINADA		NATURAL	
ALTERAÇÕES							
ELEMENTOS DISSONANTES							

USO DO EDIFICADO					
	CAVE				
	R/CHÃO	ARRUMOS/OUTROS			
	1º PISO	HABITACÃO			
	2º PISO				
	RESTANTES				

FORMA DE OCUPAÇÃO	DEVOLUTO	REGIME DE PROPRIEDADE	DO PRÓPRIO	ENTIDADE PROPRIETÁRIA	PRIVADA

OBSERVAÇÕES

IDENTIFICAÇÃO DO LOCAL:		Nº POLÍCIA:	12 0	EDIFÍCIO Nº:	281







ÉPOCA DE CONSTRUÇÃO	1900-1950	ESTADO DE CONSERVAÇÃO	MAU
VALOR ARQUITETÓNICO	SEM QUALIDADE	TIPOLOGIA DO EDIFICADO	AGRUPADO
Nº PISOS (acima da cota de soleira)	2 PISOS	Nº PISOS(abaixo da cota de soleira)	0 PISOS

ÁREAS DE IMPLANTAÇÃO (Valor aproximado)	40 m2	ÁREAS DE CONSTRUÇÃO (Valor aproximado)	80 m2

CONSTRUÇÃO		MATERIAL		TIPO		COR	
ESTRUTURA		GRANITO		ALVENARIA			
REVESTIMENTO FACHADA		GRANITO	REBOCO	FACE À VISTA	PINTADO	NATURAL	BRANCO
VÃOS EXTERIORES	PORTAS	MADEIRA		PINTADO		CASTANHO	
	JANELAS	MADEIRA		PINTADO		BRANCO	
	VARANDAS	FERRO		PINTADO		VÁRIAS	
COBERTURA		TELHA		2 ÁGUAS		NATURAL	
ALTERAÇÕES							
ELEMENTOS DISSONANTES							

USO DO EDIFICADO					
	CAVE				
	R/CHÃO	ARRUMOS/OUTROS			
	1º PISO	HABITACÃO			
	2º PISO				
	RESTANTES				

FORMA DE OCUPAÇÃO	PERMANENTE	REGIME DE PROPRIEDADE	DO PRÓPRIO	ENTIDADE PROPRIETÁRIA	PRIVADA

OBSERVAÇÕES

IDENTIFICAÇÃO DO LOCAL:		Nº POLÍCIA:	12 0	EDIFÍCIO Nº:	282

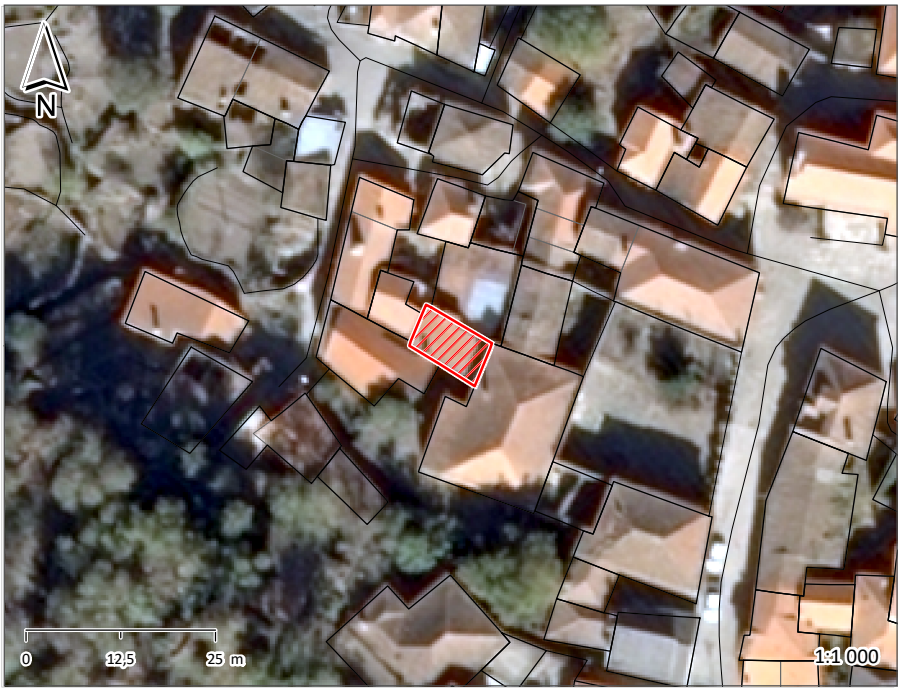

ÉPOCA DE CONSTRUÇÃO		ESTADO DE CONSERVAÇÃO	
VALOR ARQUITETÓNICO	SEM QUALIDADE	TIPOLOGIA DO EDIFICADO	AGRUPADO
Nº PISOS (acima da cota de soleira)		Nº PISOS(abaixo da cota de soleira)	

ÁREAS DE IMPLANTAÇÃO (Valor aproximado)	61 m2	ÁREAS DE CONSTRUÇÃO (Valor aproximado)	0 m2

CONSTRUÇÃO		MATERIAL	TIPO	COR
ESTRUTURA				
REVESTIMENTO FACHADA				
VÃOS EXTERIORES	PORTAS			
	JANELAS			
	VARANDAS			
COBERTURA		TELHA	INCLINADA	NATURAL
ALTERAÇÕES				
ELEMENTOS DISSONANTES				

USO DO EDIFICADO					
	CAVE				
	R/CHÃO				
	1º PISO				
	2º PISO				
	RESTANTES				

FORMA DE OCUPAÇÃO		REGIME DE PROPRIEDADE		ENTIDADE PROPRIETÁRIA	

OBSERVAÇÕES
NÃO É POSSÍVEL SABER MAIS INFORMAÇÕES

IDENTIFICAÇÃO DO LOCAL:		Nº POLÍCIA:	0 0	EDIFÍCIO Nº:	283







ÉPOCA DE CONSTRUÇÃO	1900-1950	ESTADO DE CONSERVAÇÃO	MAU
VALOR ARQUITETÓNICO	SEM QUALIDADE	TIPOLOGIA DO EDIFICADO	AGRUPADO
Nº PISOS (acima da cota de soleira)	2 PISOS	Nº PISOS(abaixo da cota de soleira)	0 PISOS

ÁREAS DE IMPLANTAÇÃO (Valor aproximado)	74 m2	ÁREAS DE CONSTRUÇÃO (Valor aproximado)	148 m2

CONSTRUÇÃO		MATERIAL	TIPO	COR
ESTRUTURA		GRANITO	ALVENARIA	
REVESTIMENTO FACHADA		GRANITO	FACE À VISTA	NATURAL
VÃOS EXTERIORES	PORTAS	MADEIRA	PINTADO	CASTANHO
	JANELAS	ALUMÍNIO	ANODIZADO	NATURAL
	VARANDAS	FERRO	PINTADO	VÁRIAS
COBERTURA		TELHA	2 ÁGUAS	NATURAL
ALTERAÇÕES				
ELEMENTOS DISSONANTES				

USO DO EDIFICADO					
	CAVE				
	R/CHÃO	ARRUMOS/OUTROS			
	1º PISO	HABITACÃO			
	2º PISO				
	RESTANTES				

FORMA DE OCUPAÇÃO	PERMANENTE	REGIME DE PROPRIEDADE	DO PRÓPRIO	ENTIDADE PROPRIETÁRIA	PRIVADA

OBSERVAÇÕES

IDENTIFICAÇÃO DO LOCAL:	RUA DO OUTEIRO	Nº POLÍCIA:	10 0	EDIFÍCIO Nº:	284







ÉPOCA DE CONSTRUÇÃO	1951-1990	ESTADO DE CONSERVAÇÃO	MAU
VALOR ARQUITETÓNICO	SEM QUALIDADE	TIPOLOGIA DO EDIFICADO	AGRUPADO
Nº PISOS (acima da cota de soleira)	2 PISOS	Nº PISOS(abaixo da cota de soleira)	0 PISOS

ÁREAS DE IMPLANTAÇÃO (Valor aproximado)	80 m2	ÁREAS DE CONSTRUÇÃO (Valor aproximado)	160 m2

CONSTRUÇÃO		MATERIAL	TIPO	COR
ESTRUTURA		GRANITO	ALVENARIA	
REVESTIMENTO FACHADA		GRANITO	FACE À VISTA	NATURAL
VÃOS EXTERIORES	PORTAS	FERRO	CHAPA	VERDE
	JANELAS	ALUMÍNIO	ANODIZADO	NATURAL
	VARANDAS			
COBERTURA		TELHA	4 ÁGUAS	NATURAL
ALTERAÇÕES				
ELEMENTOS DISSONANTES				

USO DO EDIFICADO					
	CAVE				
	R/CHÃO	ARRUMOS/OUTROS			
	1º PISO	HABITACÃO			
	2º PISO				
	RESTANTES				

FORMA DE OCUPAÇÃO	PERMANENTE	REGIME DE PROPRIEDADE	DO PRÓPRIO	ENTIDADE PROPRIETÁRIA	PRIVADA

OBSERVAÇÕES

IDENTIFICAÇÃO DO LOCAL:	LARGO DO ROSSIO	Nº POLÍCIA:	0 0	EDIFÍCIO Nº:	285







ÉPOCA DE CONSTRUÇÃO	1900-1950	ESTADO DE CONSERVAÇÃO	EXCELENTE
VALOR ARQUITETÓNICO	SEM QUALIDADE	TIPOLOGIA DO EDIFICADO	AGRUPADO
Nº PISOS (acima da cota de soleira)	1 PISO	Nº PISOS(abaixo da cota de soleira)	0 PISOS

ÁREAS DE IMPLANTAÇÃO (Valor aproximado)	78 m2	ÁREAS DE CONSTRUÇÃO (Valor aproximado)	78 m2

CONSTRUÇÃO		MATERIAL	TIPO	COR
ESTRUTURA		GRANITO	ALVENARIA	
REVESTIMENTO FACHADA		GRANITO	FACE À VISTA	NATURAL
VÃOS EXTERIORES	PORTAS	FERRO	PINTADO	BORDEAUX
	JANELAS			
	VARANDAS			
COBERTURA		TELHA	3 ÁGUAS	NATURAL
ALTERAÇÕES				
ELEMENTOS DISSONANTES				

USO DO EDIFICADO					
	CAVE				
	R/CHÃO	ARRUMOS/OUTROS			
	1º PISO				
	2º PISO				
	RESTANTES				

FORMA DE OCUPAÇÃO	N.A.	REGIME DE PROPRIEDADE	DO PRÓPRIO	ENTIDADE PROPRIETÁRIA	PRIVADA

OBSERVAÇÕES
REABILITADO RECENTEMENTE

IDENTIFICAÇÃO DO LOCAL:	RUA DAS BANDAS	Nº POLÍCIA:	5 0	EDIFÍCIO Nº:	286







ÉPOCA DE CONSTRUÇÃO	1900-1950	ESTADO DE CONSERVAÇÃO	EXCELENTE
VALOR ARQUITETÓNICO	SEM QUALIDADE	TIPOLOGIA DO EDIFICADO	AGRUPADO
Nº PISOS (acima da cota de soleira)	2 PISOS	Nº PISOS(abaixo da cota de soleira)	0 PISOS

ÁREAS DE IMPLANTAÇÃO (Valor aproximado)	58 m2	ÁREAS DE CONSTRUÇÃO (Valor aproximado)	116 m2

CONSTRUÇÃO		MATERIAL	TIPO	COR
ESTRUTURA		GRANITO	ALVENARIA	
REVESTIMENTO FACHADA		GRANITO	FACE À VISTA	NATURAL
VÃOS EXTERIORES	PORTAS	ALUMÍNIO	TERMOLACADO	BORDEAUX
	JANELAS	FERRO	PINTADO	BORDEAUX
	VARANDAS			
COBERTURA		TELHA	2 ÁGUAS	NATURAL
ALTERAÇÕES				
ELEMENTOS DISSONANTES				

USO DO EDIFICADO					
	CAVE				
	R/CHÃO	HABITACÃO			
	1º PISO	HABITACÃO			
	2º PISO				
	RESTANTES				

FORMA DE OCUPAÇÃO	PERMANENTE	REGIME DE PROPRIEDADE	DO PRÓPRIO	ENTIDADE PROPRIETÁRIA	PRIVADA

OBSERVAÇÕES
REABILITADO RECENTEMENTE

IDENTIFICAÇÃO DO LOCAL:	TRAVESSA DA IGREJA	Nº POLÍCIA:	0 0	EDIFÍCIO Nº:	287







ÉPOCA DE CONSTRUÇÃO	1900-1950	ESTADO DE CONSERVAÇÃO	PÉSSIMO
VALOR ARQUITETÓNICO	SEM QUALIDADE	TIPOLOGIA DO EDIFICADO	AGRUPADO
Nº PISOS (acima da cota de soleira)	2 PISOS	Nº PISOS(abaixo da cota de soleira)	0 PISOS

ÁREAS DE IMPLANTAÇÃO (Valor aproximado)	25 m2	ÁREAS DE CONSTRUÇÃO (Valor aproximado)	50 m2

CONSTRUÇÃO		MATERIAL	TIPO	COR
ESTRUTURA		GRANITO	ALVENARIA	
REVESTIMENTO FACHADA		GRANITO	FACE À VISTA	NATURAL
VÃOS EXTERIORES	PORTAS	MADEIRA		NATURAL
	JANELAS	MADEIRA		NATURAL
	VARANDAS			
COBERTURA		TELHA	2 ÁGUAS	NATURAL
ALTERAÇÕES				
ELEMENTOS DISSONANTES				

USO DO EDIFICADO					
	CAVE				
	R/CHÃO	HABITACÃO			
	1º PISO	HABITACÃO			
	2º PISO				
	RESTANTES				

FORMA DE OCUPAÇÃO	DEVOLUTO	REGIME DE PROPRIEDADE	DO PRÓPRIO	ENTIDADE PROPRIETÁRIA	PRIVADA

OBSERVAÇÕES

IDENTIFICAÇÃO DO LOCAL:		Nº POLÍCIA:	0 0	EDIFÍCIO Nº:	288







ÉPOCA DE CONSTRUÇÃO	1900-1950	ESTADO DE CONSERVAÇÃO	MAU
VALOR ARQUITETÓNICO	SEM QUALIDADE	TIPOLOGIA DO EDIFICADO	AGRUPADO
Nº PISOS (acima da cota de soleira)	1 PISO	Nº PISOS(abaixo da cota de soleira)	0 PISOS

ÁREAS DE IMPLANTAÇÃO (Valor aproximado)	50 m2	ÁREAS DE CONSTRUÇÃO (Valor aproximado)	50 m2

CONSTRUÇÃO		MATERIAL	TIPO	COR
ESTRUTURA		BETÃO ARMADO	ALVENARIA	
REVESTIMENTO FACHADA		REBOCO	AREADO	BRANCO
VÃOS EXTERIORES	PORTAS	FERRO	CHAPA	BORDEAUX
	JANELAS	FERRO		
	VARANDAS			
COBERTURA		BETÃO	PLANA	CINZA
ALTERAÇÕES				
ELEMENTOS DISSONANTES				

USO DO EDIFICADO					
	CAVE				
	R/CHÃO	HABITACÃO			
	1º PISO				
	2º PISO				
	RESTANTES				

FORMA DE OCUPAÇÃO	DEVOLUTO	REGIME DE PROPRIEDADE	DO PRÓPRIO	ENTIDADE PROPRIETÁRIA	PRIVADA

OBSERVAÇÕES

IDENTIFICAÇÃO DO LOCAL:		Nº POLÍCIA:	0 0	EDIFÍCIO Nº:	289







ÉPOCA DE CONSTRUÇÃO	1951-1990	ESTADO DE CONSERVAÇÃO	MAU
VALOR ARQUITETÓNICO	SEM QUALIDADE	TIPOLOGIA DO EDIFICADO	AGRUPADO
Nº PISOS (acima da cota de soleira)	1 PISO	Nº PISOS(abaixo da cota de soleira)	0 PISOS

ÁREAS DE IMPLANTAÇÃO (Valor aproximado)	35 m2	ÁREAS DE CONSTRUÇÃO (Valor aproximado)	35 m2

CONSTRUÇÃO		MATERIAL	TIPO	COR
ESTRUTURA		GRANITO	ALVENARIA	
REVESTIMENTO FACHADA		GRANITO	FACE À VISTA	NATURAL
VÃOS EXTERIORES	PORTAS	FERRO	CHAPA	BORDEAUX
	JANELAS			
	VARANDAS			
COBERTURA		TELHA	2 ÁGUAS	NATURAL
ALTERAÇÕES				
ELEMENTOS DISSONANTES				

USO DO EDIFICADO					
	CAVE				
	R/CHÃO	ARRUMOS/OUTROS	ESTACIONAMENTO		
	1º PISO				
	2º PISO				
	RESTANTES				

FORMA DE OCUPAÇÃO	N.A.	REGIME DE PROPRIEDADE	DO PRÓPRIO	ENTIDADE PROPRIETÁRIA	PRIVADA

OBSERVAÇÕES

IDENTIFICAÇÃO DO LOCAL:		Nº POLÍCIA:	0 0	EDIFÍCIO Nº:	290







ÉPOCA DE CONSTRUÇÃO	1900-1950	ESTADO DE CONSERVAÇÃO	MAU
VALOR ARQUITETÓNICO	SEM QUALIDADE	TIPOLOGIA DO EDIFICADO	AGRUPADO
Nº PISOS (acima da cota de soleira)	1 PISO	Nº PISOS(abaixo da cota de soleira)	0 PISOS

ÁREAS DE IMPLANTAÇÃO (Valor aproximado)	35 m2	ÁREAS DE CONSTRUÇÃO (Valor aproximado)	35 m2

CONSTRUÇÃO		MATERIAL		TIPO		COR	
ESTRUTURA		GRANITO		ALVENARIA			
REVESTIMENTO FACHADA		GRANITO		FACE À VISTA		NATURAL	
VÃOS EXTERIORES	PORTAS	FERRO	MADEIRA	CHAPA	PINTADO	VERDE	NATURAL
	JANELAS						
	VARANDAS						
COBERTURA		TELHA		2 ÁGUAS		NATURAL	
ALTERAÇÕES							
ELEMENTOS DISSONANTES							

USO DO EDIFICADO					
	CAVE				
	R/CHÃO	ARRUMOS/OUTROS			
	1º PISO				
	2º PISO				
	RESTANTES				

FORMA DE OCUPAÇÃO	N.A.	REGIME DE PROPRIEDADE	DO PRÓPRIO	ENTIDADE PROPRIETÁRIA	PRIVADA

OBSERVAÇÕES

IDENTIFICAÇÃO DO LOCAL:		Nº POLÍCIA:	0 0	EDIFÍCIO Nº:	291

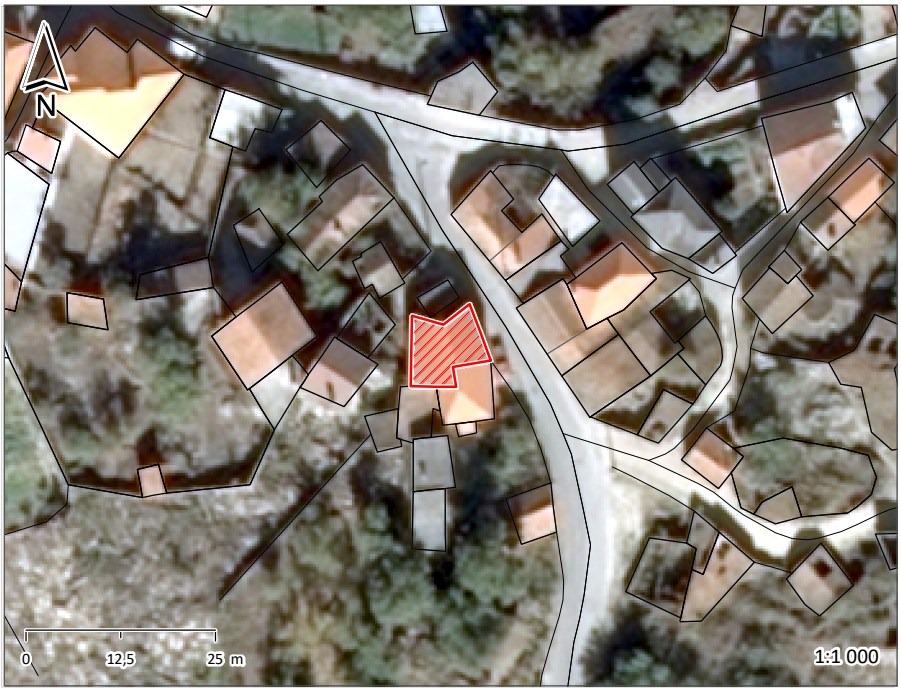





ÉPOCA DE CONSTRUÇÃO	1900-1950	ESTADO DE CONSERVAÇÃO	PÉSSIMO
VALOR ARQUITETÓNICO	SEM QUALIDADE	TIPOLOGIA DO EDIFICADO	AGRUPADO
Nº PISOS (acima da cota de soleira)	2 PISOS	Nº PISOS(abaixo da cota de soleira)	0 PISOS

ÁREAS DE IMPLANTAÇÃO (Valor aproximado)	76 m2	ÁREAS DE CONSTRUÇÃO (Valor aproximado)	152 m2

CONSTRUÇÃO		MATERIAL		TIPO		COR	
ESTRUTURA		GRANITO		ALVENARIA			
REVESTIMENTO FACHADA		GRANITO		FACE À VISTA		NATURAL	
VÃOS EXTERIORES	PORTAS	FERRO	MADEIRA	CHAPA	PINTADO	BORDEAUX	NATURAL
	JANELAS						
	VARANDAS						
COBERTURA							
ALTERAÇÕES							
ELEMENTOS DISSONANTES							

USO DO EDIFICADO					
	CAVE				
	R/CHÃO	ARRUMOS/OUTROS			
	1º PISO	ARRUMOS/OUTROS			
	2º PISO				
	RESTANTES				

FORMA DE OCUPAÇÃO	DEVOLUTO	REGIME DE PROPRIEDADE	DO PRÓPRIO	ENTIDADE PROPRIETÁRIA	PRIVADA

OBSERVAÇÕES
RUÍNA

IDENTIFICAÇÃO DO LOCAL:		Nº POLÍCIA:	0 0	EDIFÍCIO Nº:	292







ÉPOCA DE CONSTRUÇÃO	1900-1950	ESTADO DE CONSERVAÇÃO	PÉSSIMO
VALOR ARQUITETÓNICO	SEM QUALIDADE	TIPOLOGIA DO EDIFICADO	AGRUPADO
Nº PISOS (acima da cota de soleira)	2 PISOS	Nº PISOS(abaixo da cota de soleira)	0 PISOS

ÁREAS DE IMPLANTAÇÃO	(Valor aproximado)	33 m2	ÁREAS DE CONSTRUÇÃO	(Valor aproximado)	66 m2

CONSTRUÇÃO		MATERIAL		TIPO		COR	
ESTRUTURA		GRANITO		ALVENARIA			
REVESTIMENTO FACHADA		GRANITO		FACE À VISTA		NATURAL	
VÃOS EXTERIORES	PORTAS	FERRO	MADEIRA	CHAPA	PINTADO	BORDEAUX	NATURAL
	JANELAS						
	VARANDAS						
COBERTURA							
ALTERAÇÕES							
ELEMENTOS DISSONANTES							

USO DO EDIFICADO					
	CAVE				
	R/CHÃO	ARRUMOS/OUTROS			
	1º PISO	ARRUMOS/OUTROS			
	2º PISO				
	RESTANTES				

FORMA DE OCUPAÇÃO	DEVOLUTO	REGIME DE PROPRIEDADE	DO PRÓPRIO	ENTIDADE PROPRIETÁRIA	PRIVADA

OBSERVAÇÕES
RUÍNA

IDENTIFICAÇÃO DO LOCAL:	RUA DO CASTELO	Nº POLÍCIA:	0 0	EDIFÍCIO Nº:	293







ÉPOCA DE CONSTRUÇÃO	POSTERIOR A 1990	ESTADO DE CONSERVAÇÃO	MÉDIO
VALOR ARQUITETÓNICO	SEM QUALIDADE	TIPOLOGIA DO EDIFICADO	AGRUPADO
Nº PISOS (acima da cota de soleira)	1 PISO	Nº PISOS(abaixo da cota de soleira)	0 PISOS

ÁREAS DE IMPLANTAÇÃO (Valor aproximado)	17 m2	ÁREAS DE CONSTRUÇÃO (Valor aproximado)	17 m2

CONSTRUÇÃO		MATERIAL	TIPO	COR
ESTRUTURA		BETÃO ARMADO		
REVESTIMENTO FACHADA		REBOCO	AREADO	BEGE
VÃOS EXTERIORES	PORTAS	ALUMÍNIO	TERMOLACADO	CASTANHO
	JANELAS			
	VARANDAS			
COBERTURA		TELHA	2 ÁGUAS	NATURAL
ALTERAÇÕES				
ELEMENTOS DISSONANTES				

USO DO EDIFICADO					
	CAVE				
	R/CHÃO	HABITACÃO			
	1º PISO				
	2º PISO				
	RESTANTES				

FORMA DE OCUPAÇÃO	PERMANENTE	REGIME DE PROPRIEDADE	DO PRÓPRIO	ENTIDADE PROPRIETÁRIA	PRIVADA

OBSERVAÇÕES

IDENTIFICAÇÃO DO LOCAL:	RUA DO OUTEIRO	Nº POLÍCIA:	1 0	EDIFÍCIO Nº:	294

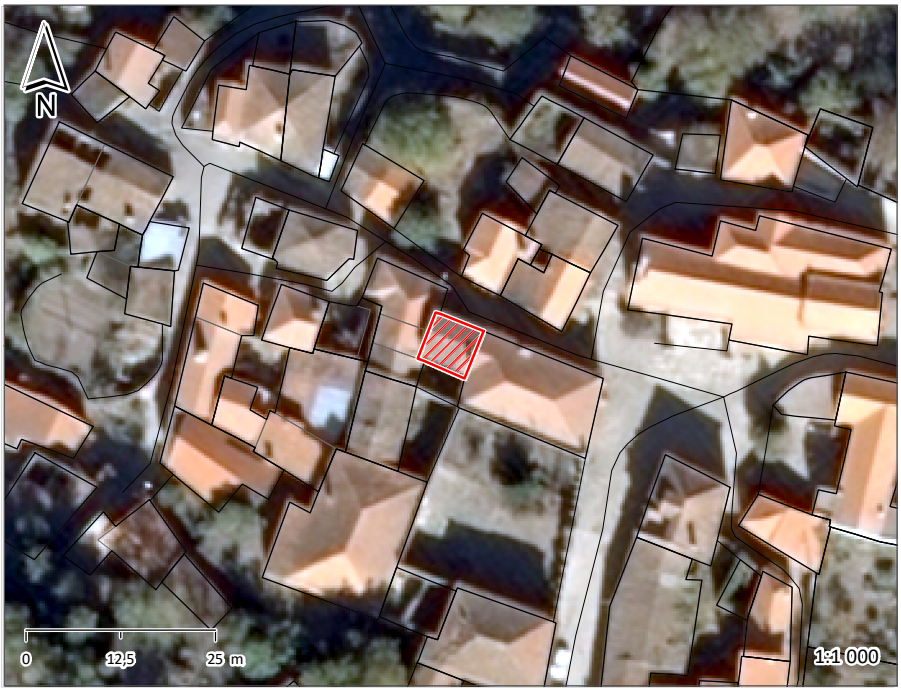





ÉPOCA DE CONSTRUÇÃO	ANTERIOR A 1900	ESTADO DE CONSERVAÇÃO	MÉDIO
VALOR ARQUITETÓNICO	COM QUALIDADE	TIPOLOGIA DO EDIFICADO	AGRUPADO
Nº PISOS (acima da cota de soleira)	2 PISOS	Nº PISOS(abaixo da cota de soleira)	0 PISOS

ÁREAS DE IMPLANTAÇÃO (Valor aproximado)	45 m2	ÁREAS DE CONSTRUÇÃO (Valor aproximado)	90 m2

CONSTRUÇÃO		MATERIAL		TIPO		COR	
ESTRUTURA		GRANITO		ALVENARIA			
REVESTIMENTO FACHADA		GRANITO		FACE À VISTA		NATURAL	
VÃOS EXTERIORES	PORTAS	MADEIRA	AÇO	PINTADO	PINTADO	CASTANHO	VERDE
	JANELAS	MADEIRA		PINTADO		BRANCO	
	VARANDAS						
COBERTURA		TELHA		4 ÁGUAS		NATURAL	
ALTERAÇÕES							
ELEMENTOS DISSONANTES							

USO DO EDIFICADO					
	CAVE				
	R/CHÃO	HABITACÃO			
	1º PISO	HABITACÃO			
	2º PISO				
	RESTANTES				

FORMA DE OCUPAÇÃO	PERMANENTE	REGIME DE PROPRIEDADE	DO PRÓPRIO	ENTIDADE PROPRIETÁRIA	PRIVADA

OBSERVAÇÕES
SOLAR DOS BRIGADEIROS
INTERESSE MUNICIPAL

IDENTIFICAÇÃO DO LOCAL:	RUA DA AMOREIRA RUA DO OUTEIRO	Nº POLÍCIA:	17 0	EDIFÍCIO Nº:	295

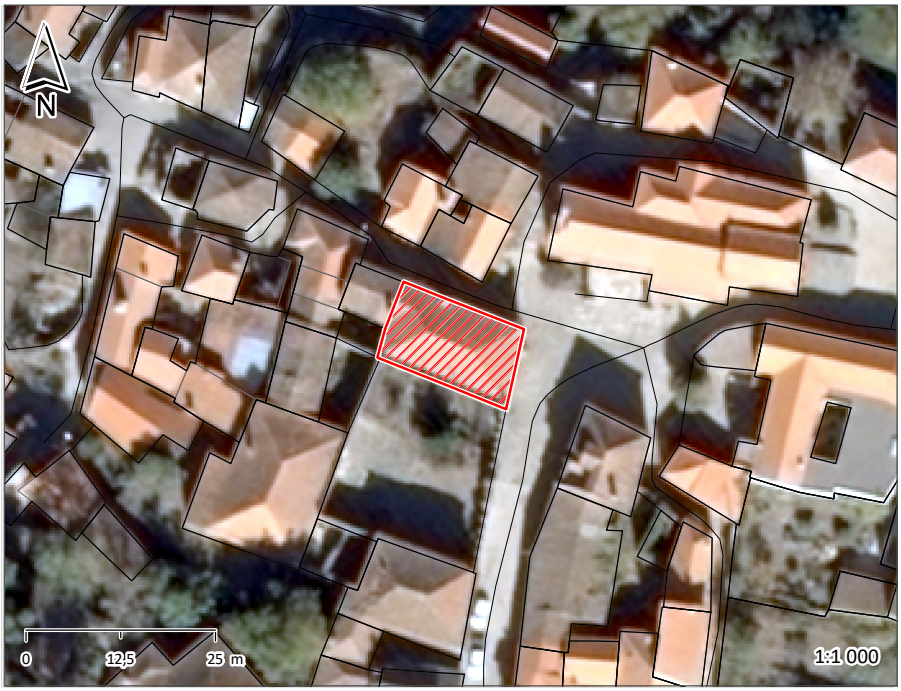





ÉPOCA DE CONSTRUÇÃO	ANTERIOR A 1900	ESTADO DE CONSERVAÇÃO	MÉDIO
VALOR ARQUITETÓNICO	COM QUALIDADE	TIPOLOGIA DO EDIFICADO	AGRUPADO
Nº PISOS (acima da cota de soleira)	2 PISOS	Nº PISOS(abaixo da cota de soleira)	0 PISOS

ÁREAS DE IMPLANTAÇÃO (Valor aproximado)	190 m2	ÁREAS DE CONSTRUÇÃO (Valor aproximado)	380 m2

CONSTRUÇÃO		MATERIAL		TIPO		COR	
ESTRUTURA		GRANITO		ALVENARIA			
REVESTIMENTO FACHADA		GRANITO		FACE À VISTA		NATURAL	
VÃOS EXTERIORES	PORTAS	MADEIRA	AÇO	PINTADO	PINTADO	CASTANHO	VERDE
	JANELAS	MADEIRA		PINTADO		BRANCO	
	VARANDAS						
COBERTURA		TELHA		4 ÁGUAS		NATURAL	
ALTERAÇÕES							
ELEMENTOS DISSONANTES							

USO DO EDIFICADO					
	CAVE				
	R/CHÃO	HABITACÃO			
	1º PISO	HABITACÃO			
	2º PISO				
	RESTANTES				

FORMA DE OCUPAÇÃO		REGIME DE PROPRIEDADE	DO PRÓPRIO	ENTIDADE PROPRIETÁRIA	PRIVADA

OBSERVAÇÕES
SOLAR DOS BRIGADEIROS
INTERESSE MUNICIPAL

IDENTIFICAÇÃO DO LOCAL:	RUA LUÍS CAMÕES	Nº POLÍCIA:	2 0	EDIFÍCIO Nº:	296





ÉPOCA DE CONSTRUÇÃO	1900-1950	**ESTADO DE CONSERVAÇÃO**	MAU
VALOR ARQUITETÓNICO	SEM QUALIDADE	**TIPOLOGIA DO EDIFICADO**	AGRUPADO
Nº PISOS (acima da cota de soleira)	1 PISO	**Nº PISOS**(abaixo da cota de soleira)	0 PISOS
ÁREAS DE IMPLANTAÇÃO (Valor aproximado)	46 m2	**ÁREAS DE CONSTRUÇÃO** (Valor aproximado)	46 m2

CONSTRUÇÃO		MATERIAL		TIPO		COR	
ESTRUTURA		GRANITO		ALVENARIA			
REVESTIMENTO FACHADA		GRANITO		FACE À VISTA		NATURAL	
VÃOS EXTERIORES	PORTAS	FERRO	MADEIRA	CHAPA	MADEIRA	VERDE	NATURAL
	JANELAS						
	VARANDAS						
COBERTURA		TELHA		2 ÁGUAS		NATURAL	
ALTERAÇÕES							
ELEMENTOS DISSONANTES							

USO DO EDIFICADO					
	CAVE				
	R/CHÃO	ARRUMOS/OUTROS			
	1º PISO				
	2º PISO				
	RESTANTES				

FORMA DE OCUPAÇÃO	N.A.	REGIME DE PROPRIEDADE	DO PRÓPRIO	ENTIDADE PROPRIETÁRIA	PRIVADA

OBSERVAÇÕES

IDENTIFICAÇÃO DO LOCAL:	RUA LUÍS CAMÕES	Nº POLÍCIA:	0 0	EDIFÍCIO Nº:	297

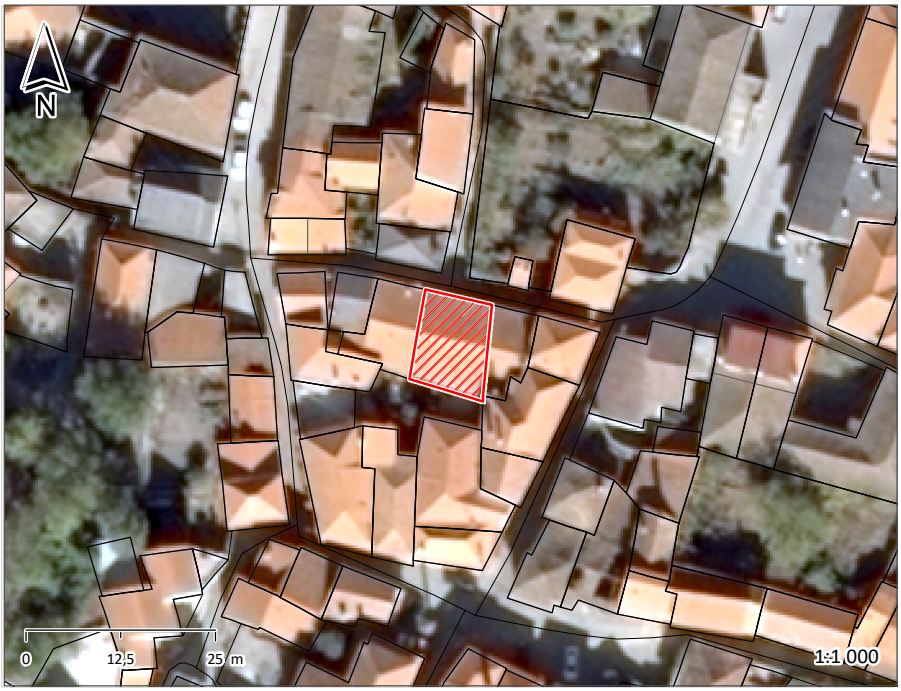





ÉPOCA DE CONSTRUÇÃO	1900-1950	ESTADO DE CONSERVAÇÃO	EXCELENTE
VALOR ARQUITETÓNICO	SEM QUALIDADE	TIPOLOGIA DO EDIFICADO	AGRUPADO
Nº PISOS (acima da cota de soleira)	1 PISO	Nº PISOS(abaixo da cota de soleira)	0 PISOS

ÁREAS DE IMPLANTAÇÃO (Valor aproximado)	118 m2	ÁREAS DE CONSTRUÇÃO (Valor aproximado)	118 m2

CONSTRUÇÃO		MATERIAL	TIPO	COR
ESTRUTURA		GRANITO	ALVENARIA	
REVESTIMENTO FACHADA		GRANITO	FACE À VISTA	NATURAL
VÃOS EXTERIORES	PORTAS	MADEIRA	MADEIRA	VERMELHO
	JANELAS			
	VARANDAS			
COBERTURA		TELHA	2 ÁGUAS	NATURAL
ALTERAÇÕES				
ELEMENTOS DISSONANTES				

USO DO EDIFICADO					
	CAVE				
	R/CHÃO	ARRUMOS/OUTROS			
	1º PISO				
	2º PISO				
	RESTANTES				

FORMA DE OCUPAÇÃO	N.A.	REGIME DE PROPRIEDADE	DO PRÓPRIO	ENTIDADE PROPRIETÁRIA	PRIVADA

OBSERVAÇÕES

IDENTIFICAÇÃO DO LOCAL:		Nº POLÍCIA:	0 0	EDIFÍCIO Nº:	298







ÉPOCA DE CONSTRUÇÃO	1951-1990	ESTADO DE CONSERVAÇÃO	MÉDIO
VALOR ARQUITETÓNICO	SEM QUALIDADE	TIPOLOGIA DO EDIFICADO	ISOLADO
Nº PISOS (acima da cota de soleira)	1 PISO	Nº PISOS(abaixo da cota de soleira)	0 PISOS

ÁREAS DE IMPLANTAÇÃO	(Valor aproximado)	294 m2	ÁREAS DE CONSTRUÇÃO	(Valor aproximado)	294 m2

CONSTRUÇÃO		MATERIAL		TIPO		COR	
ESTRUTURA		GRANITO					
REVESTIMENTO FACHADA		REBOCO		AREADO		BRANCO	
VÃOS EXTERIORES	PORTAS	MADEIRA	ALUMÍNIO	MADEIRA	TERMOLACADO	CASTANHO	CINZA
	JANELAS	MADEIRA		PINTADO		CASTANHO	
	VARANDAS						
COBERTURA		TELHA	TELHA	4 ÁGUAS	2 ÁGUAS	NATURAL	NATURAL
ALTERAÇÕES							
ELEMENTOS DISSONANTES							

USO DO EDIFICADO					
	CAVE				
	R/CHÃO	EQUIPAMENTO			
	1º PISO				
	2º PISO				
	RESTANTES				

FORMA DE OCUPAÇÃO	N.A.	REGIME DE PROPRIEDADE	DO PRÓPRIO	ENTIDADE PROPRIETÁRIA	AUTARQUIA

OBSERVAÇÕES
ANTIGA ESCOLA E CANTINA POLIDESPORTIVO

IDENTIFICAÇÃO DO LOCAL:		Nº POLÍCIA:	0 0	EDIFÍCIO Nº:	299

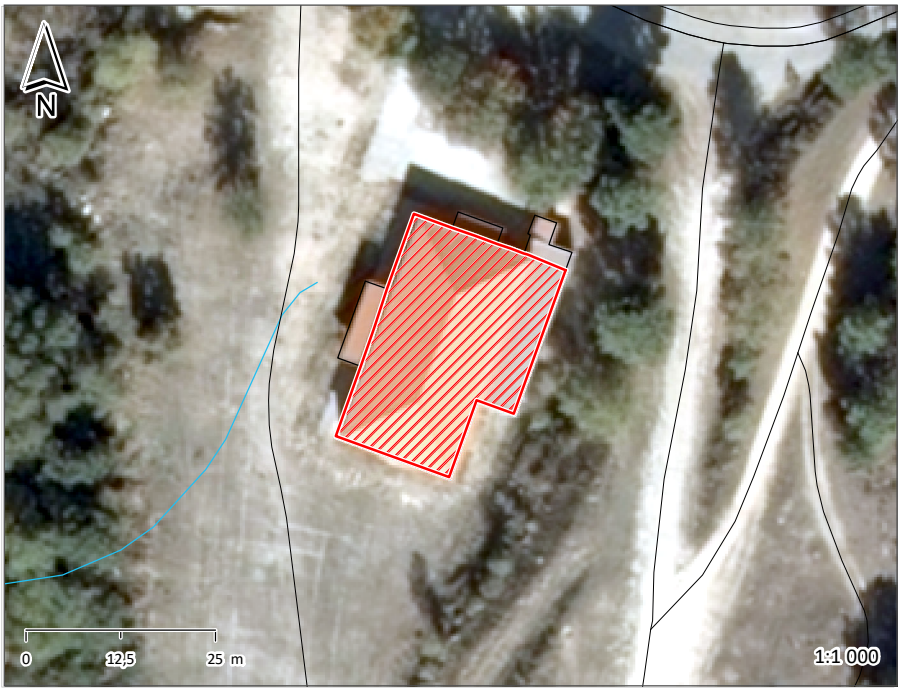





ÉPOCA DE CONSTRUÇÃO	POSTERIOR A 1990	ESTADO DE CONSERVAÇÃO	EXCELENTE
VALOR ARQUITETÓNICO	SEM QUALIDADE	TIPOLOGIA DO EDIFICADO	ISOLADO
Nº PISOS (acima da cota de soleira)	1 PISO	Nº PISOS(abaixo da cota de soleira)	0 PISOS

ÁREAS DE IMPLANTAÇÃO (Valor aproximado)	608 m2	ÁREAS DE CONSTRUÇÃO (Valor aproximado)	608 m2

CONSTRUÇÃO		MATERIAL		TIPO		COR	
ESTRUTURA		BETÃO ARMADO	GRANITO				
REVESTIMENTO FACHADA		REBOCO	GRANITO	AREADO	FACE À VISTA	BRANCO	BRANCO
VÃOS EXTERIORES	PORTAS	ALUMÍNIO		TERMOLACADO		CINZA	
	JANELAS	ALUMÍNIO		TERMOLACADO		CINZA	
	VARANDAS						
COBERTURA		TELHA		4 ÁGUAS		NATURAL	
ALTERAÇÕES							
ELEMENTOS DISSONANTES							

USO DO EDIFICADO					
	CAVE				
	R/CHÃO	EQUIPAMENTO			
	1º PISO				
	2º PISO				
	RESTANTES				

FORMA DE OCUPAÇÃO	N.A.	REGIME DE PROPRIEDADE	DO PRÓPRIO	ENTIDADE PROPRIETÁRIA	OUTRAS INSTITUICÕES

OBSERVAÇÕES
SALÃO DE NOSSA SENHORA DA SAÚDE

IDENTIFICAÇÃO DO LOCAL:		Nº POLÍCIA:	0 0	EDIFÍCIO Nº:	301







ÉPOCA DE CONSTRUÇÃO	1900-1950	ESTADO DE CONSERVAÇÃO	PÉSSIMO
VALOR ARQUITETÓNICO	SEM QUALIDADE	TIPOLOGIA DO EDIFICADO	ISOLADO
Nº PISOS (acima da cota de soleira)	1 PISO	Nº PISOS(abaixo da cota de soleira)	0 PISOS

ÁREAS DE IMPLANTAÇÃO (Valor aproximado)	36 m2	ÁREAS DE CONSTRUÇÃO (Valor aproximado)	36 m2

CONSTRUÇÃO		MATERIAL	TIPO	COR
ESTRUTURA		GRANITO	ALVENARIA	
REVESTIMENTO FACHADA		GRANITO	FACE À VISTA	NATURAL
VÃOS EXTERIORES	PORTAS			
	JANELAS			
	VARANDAS			
COBERTURA				
ALTERAÇÕES				
ELEMENTOS DISSONANTES				

USO DO EDIFICADO					
	CAVE				
	R/CHÃO	ARRUMOS/OUTROS			
	1º PISO				
	2º PISO				
	RESTANTES				

FORMA DE OCUPAÇÃO	N.A.	REGIME DE PROPRIEDADE	DO PRÓPRIO	ENTIDADE PROPRIETÁRIA	PRIVADA

OBSERVAÇÕES
RUÍNA

IDENTIFICAÇÃO DO LOCAL:	TRAVESSA DA TERRA QUENTE	Nº POLÍCIA:	0 0	EDIFÍCIO Nº:	302







ÉPOCA DE CONSTRUÇÃO	1900-1950	ESTADO DE CONSERVAÇÃO	MAU
VALOR ARQUITETÓNICO	SEM QUALIDADE	TIPOLOGIA DO EDIFICADO	AGRUPADO
Nº PISOS (acima da cota de soleira)	1 PISO	Nº PISOS(abaixo da cota de soleira)	0 PISOS

ÁREAS DE IMPLANTAÇÃO (Valor aproximado)	88 m2	ÁREAS DE CONSTRUÇÃO (Valor aproximado)	88 m2

CONSTRUÇÃO		MATERIAL	TIPO	COR
ESTRUTURA		GRANITO	ALVENARIA	
REVESTIMENTO FACHADA		GRANITO	FACE À VISTA	NATURAL
VÃOS EXTERIORES	PORTAS	MADEIRA		NATURAL
	JANELAS			
	VARANDAS			
COBERTURA		TELHA	2 ÁGUAS	NATURAL
ALTERAÇÕES				
ELEMENTOS DISSONANTES				

USO DO EDIFICADO					
	CAVE				
	R/CHÃO	ARRUMOS/OUTROS			
	1º PISO				
	2º PISO				
	RESTANTES				

FORMA DE OCUPAÇÃO	N.A.	REGIME DE PROPRIEDADE	DO PRÓPRIO	ENTIDADE PROPRIETÁRIA	PRIVADA

OBSERVAÇÕES

IDENTIFICAÇÃO DO LOCAL:	TRAVESSA DA TERRA QUENTE	Nº POLÍCIA:	90	EDIFÍCIO Nº:	303







ÉPOCA DE CONSTRUÇÃO	1951-1990	ESTADO DE CONSERVAÇÃO	BOM
VALOR ARQUITETÓNICO	SEM QUALIDADE	TIPOLOGIA DO EDIFICADO	AGRUPADO
Nº PISOS (acima da cota de soleira)	1 PISO	Nº PISOS(abaixo da cota de soleira)	0 PISOS

ÁREAS DE IMPLANTAÇÃO (Valor aproximado)	50 m2	ÁREAS DE CONSTRUÇÃO (Valor aproximado)	50 m2

CONSTRUÇÃO		MATERIAL	TIPO	COR
ESTRUTURA		BETÃO ARMADO	ALVENARIA	
REVESTIMENTO FACHADA		REBOCO	AREADO	BRANCO
VÃOS EXTERIORES	PORTAS	ALUMÍNIO	ANODIZADO	NATURAL
	JANELAS	ALUMÍNIO	ANODIZADO	NATURAL
	VARANDAS			
COBERTURA		TELHA	2 ÁGUAS	NATURAL
ALTERAÇÕES				
ELEMENTOS DISSONANTES				

USO DO EDIFICADO					
	CAVE				
	R/CHÃO	HABITACÃO			
	1º PISO				
	2º PISO				
	RESTANTES				

FORMA DE OCUPAÇÃO	PERMANENTE	REGIME DE PROPRIEDADE	DO PRÓPRIO	ENTIDADE PROPRIETÁRIA	PRIVADA

OBSERVAÇÕES

IDENTIFICAÇÃO DO LOCAL:	TRAVESSA DA TERRA QUENTE	Nº POLÍCIA:	0 0	EDIFÍCIO Nº:	304







ÉPOCA DE CONSTRUÇÃO	1900-1950	ESTADO DE CONSERVAÇÃO	MAU
VALOR ARQUITETÓNICO	SEM QUALIDADE	TIPOLOGIA DO EDIFICADO	AGRUPADO
Nº PISOS (acima da cota de soleira)	2 PISOS	Nº PISOS(abaixo da cota de soleira)	0 PISOS

ÁREAS DE IMPLANTAÇÃO (Valor aproximado)	28 m2	ÁREAS DE CONSTRUÇÃO (Valor aproximado)	56 m2

CONSTRUÇÃO		MATERIAL	TIPO	COR
ESTRUTURA		GRANITO	ALVENARIA	
REVESTIMENTO FACHADA		GRANITO	FACE À VISTA	NATURAL
VÃOS EXTERIORES	PORTAS	MADEIRA		NATURAL
	JANELAS			
	VARANDAS			
COBERTURA				
ALTERAÇÕES				
ELEMENTOS DISSONANTES				

USO DO EDIFICADO					
	CAVE				
	R/CHÃO	ARRUMOS/OUTROS			
	1º PISO	HABITACÃO			
	2º PISO				
	RESTANTES				

FORMA DE OCUPAÇÃO	DEVOLUTO	REGIME DE PROPRIEDADE	DO PRÓPRIO	ENTIDADE PROPRIETÁRIA	PRIVADA

OBSERVAÇÕES
RUÍNA

IDENTIFICAÇÃO DO LOCAL:	TRAVESSA DA TERRA QUENTE	Nº POLÍCIA:	0 0	EDIFÍCIO Nº:	305







ÉPOCA DE CONSTRUÇÃO	1900-1950	ESTADO DE CONSERVAÇÃO	MAU
VALOR ARQUITETÓNICO	SEM QUALIDADE	TIPOLOGIA DO EDIFICADO	AGRUPADO
Nº PISOS (acima da cota de soleira)	2 PISOS	Nº PISOS(abaixo da cota de soleira)	0 PISOS

ÁREAS DE IMPLANTAÇÃO (Valor aproximado)	36 m2	ÁREAS DE CONSTRUÇÃO (Valor aproximado)	72 m2

CONSTRUÇÃO		MATERIAL	TIPO	COR
ESTRUTURA		GRANITO	ALVENARIA	
REVESTIMENTO FACHADA		GRANITO	FACE À VISTA	NATURAL
VÃOS EXTERIORES	PORTAS	MADEIRA		NATURAL
	JANELAS			
	VARANDAS			
COBERTURA				
ALTERAÇÕES				
ELEMENTOS DISSONANTES				

USO DO EDIFICADO					
	CAVE				
	R/CHÃO	ARRUMOS/OUTROS			
	1º PISO	HABITACÃO			
	2º PISO				
	RESTANTES				

FORMA DE OCUPAÇÃO	DEVOLUTO	REGIME DE PROPRIEDADE	DO PRÓPRIO	ENTIDADE PROPRIETÁRIA	PRIVADA

OBSERVAÇÕES
RUÍNA

IDENTIFICAÇÃO DO LOCAL:	AVª PROF. FRANCLIM QUINTAIS SILVA	Nº POLÍCIA:	0 0	EDIFÍCIO Nº:	306







ÉPOCA DE CONSTRUÇÃO	1900-1950	ESTADO DE CONSERVAÇÃO	MAU
VALOR ARQUITETÓNICO	SEM QUALIDADE	TIPOLOGIA DO EDIFICADO	ISOLADO
Nº PISOS (acima da cota de soleira)	1 PISO	Nº PISOS(abaixo da cota de soleira)	0 PISOS

ÁREAS DE IMPLANTAÇÃO (Valor aproximado)	43 m2	ÁREAS DE CONSTRUÇÃO (Valor aproximado)	43 m2

CONSTRUÇÃO		MATERIAL	TIPO	COR
ESTRUTURA		GRANITO	ALVENARIA	
REVESTIMENTO FACHADA		GRANITO	FACE À VISTA	NATURAL
VÃOS EXTERIORES	PORTAS	MADEIRA		
	JANELAS			
	VARANDAS			
COBERTURA		TELHA	INCLINADA	NATURAL
ALTERAÇÕES				
ELEMENTOS DISSONANTES				

USO DO EDIFICADO					
	CAVE				
	R/CHÃO	ARRUMOS/OUTROS			
	1º PISO				
	2º PISO				
	RESTANTES				

FORMA DE OCUPAÇÃO	N.A.	REGIME DE PROPRIEDADE	DO PRÓPRIO	ENTIDADE PROPRIETÁRIA	PRIVADA

OBSERVAÇÕES

2.3. Fichas de caracterização do espaço público

IDENTIFICAÇÃO DO LOCAL:		ESPAÇO Nº:	1

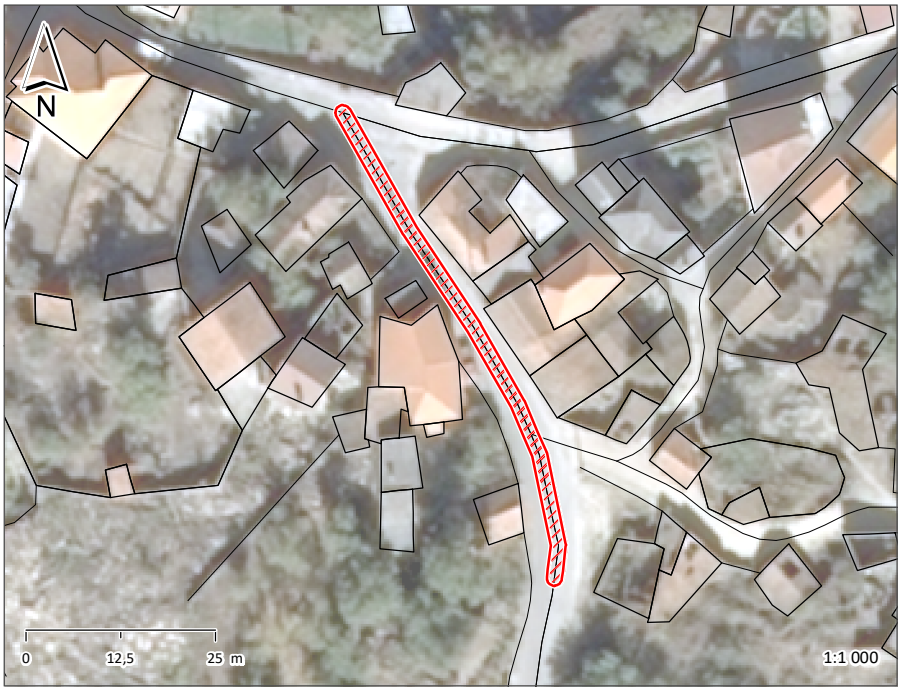





ESPAÇO PÚBLICO	
TIPOLOGIA	RUA
SUB - TIPOLOGIA	

ACESSIBILIDADE PEDONAL	
PASSEIOS	NÃO TEM
LARGURA ÚTIL DO PASSEIO	
BARREIRAS À CIRCULAÇÃO	
ARBORIZAÇÃO	
SEGURANÇA DO ESPAÇO	SEGURO

MOVIMENTO PEDONAL	
TIPO	DE PASSAGEM
FREQUÊNCIA	REDUZIDA

EDIFICADO	
USO FUNCIONAL (RÉS-DO-CHÃO)	OUTROS
ESTADO DE CONSERVAÇÃO	MÉDIO
QUALIDADE DA ENVOLVENTE CONSTRUÍDA	SEM QUALIDADE

MOVIMENTO AUTOMÓVEL	
FREQUÊNCIA	MODERADA

ESTACIONAMENTO	
VIA PÚBLICA	INEXISTENTE
ACESSO A PARQUE	NÃO

CAPACIDADE POLARIZADORA	
FREQUÊNCIA	BAIXA

PAVIMENTO	PASSEIO	LANCIL	FAIXA DE RODAGEM
MATERIAL			BETUMINOSO
COR			CINZENTO
CONSERVAÇÃO			MAU

VEGETAÇÃO	ARBÓREA		ARBUSTIVA		HERBÁCEA	

OUTROS ELEMENTOS	ILUMINAÇÃO PÚBLICA	X	BANCOS		INSTALAÇÕES SANITÁRIAS		ELEMENTO DE ÁGUA	
	CAIXOTES DO LIXO	X	PASSADEIRAS		ESPLANADA		PARAGEM DE AUTOCARRO	
	PAPELEIRAS		EQUIPAMENTO INFANTIL		QUIOSQUE		PRAÇA DE TÁXIS	

OBSERVAÇÕES

IDENTIFICAÇÃO DO LOCAL:	RUA DAS MIMOSAS	ESPAÇO Nº:	2

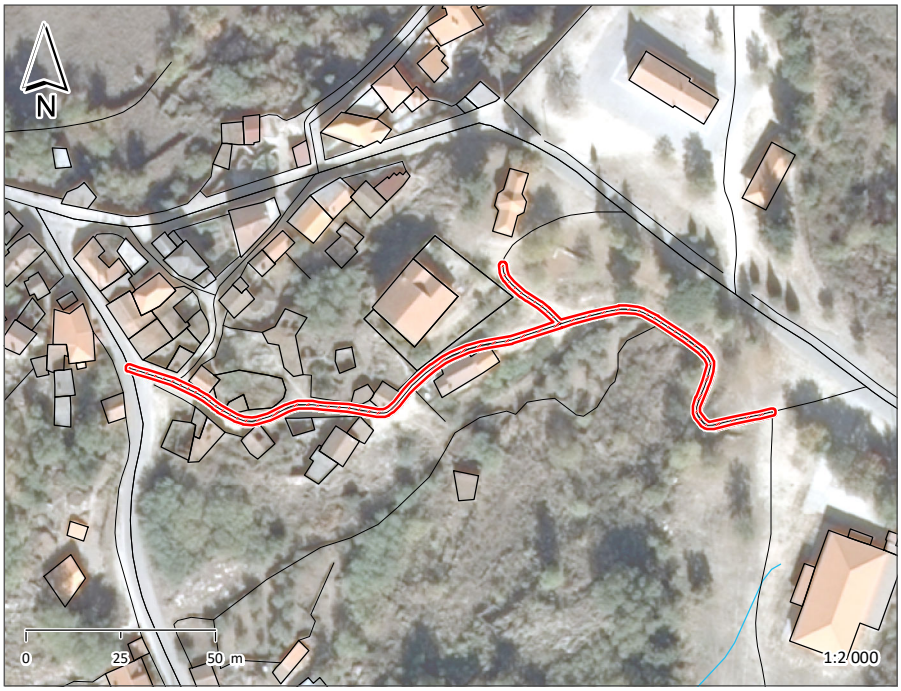



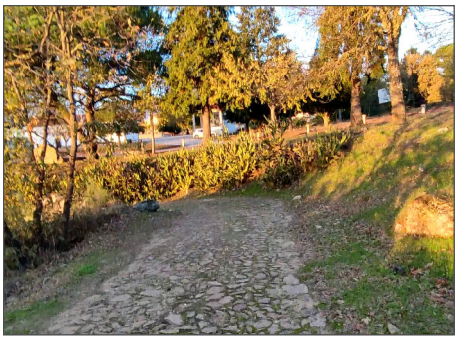

ESPAÇO PÚBLICO	
TIPOLOGIA	RUA
SUB - TIPOLOGIA	

ACESSIBILIDADE PEDONAL	
PASSEIOS	NÃO TEM
LARGURA ÚTIL DO PASSEIO	
BARREIRAS À CIRCULAÇÃO	
ARBORIZAÇÃO	
SEGURANÇA DO ESPAÇO	SEGURO

MOVIMENTO PEDONAL	
TIPO	DE PASSAGEM
FREQUÊNCIA	REDUZIDA

EDIFICADO	
USO FUNCIONAL (RÉS-DO-CHÃO)	OUTROS
ESTADO DE CONSERVAÇÃO	MÉDIO
QUALIDADE DA ENVOLVENTE CONSTRUÍDA	SEM QUALIDADE

MOVIMENTO AUTOMÓVEL	
FREQUÊNCIA	N.A.

ESTACIONAMENTO	
VIA PÚBLICA	
ACESSO A PARQUE	

CAPACIDADE POLARIZADORA	
FREQUÊNCIA	NENHUMA

PAVIMENTO	PASSEIO	LANCIL	FAIXA DE RODAGEM
MATERIAL	PEDRA CHÃO		
COR			
CONSERVAÇÃO	MAU		

VEGETAÇÃO	ARBÓREA		ARBUSTIVA		HERBÁCEA	

OUTROS ELEMENTOS								
	ILUMINAÇÃO PÚBLICA	X	BANCOS		INSTALAÇÕES SANITÁRIAS		ELEMENTO DE ÁGUA	
	CAIXOTES DO LIXO		PASSADEIRAS		ESPLANADA		PARAGEM DE AUTOCARRO	
	PAPELEIRAS		EQUIPAMENTO INFANTIL		QUIOSQUE		PRAÇA DE TÁXIS	

OBSERVAÇÕES

IDENTIFICAÇÃO DO LOCAL:	RUA DA OLIVEIRA	ESPAÇO Nº:	3

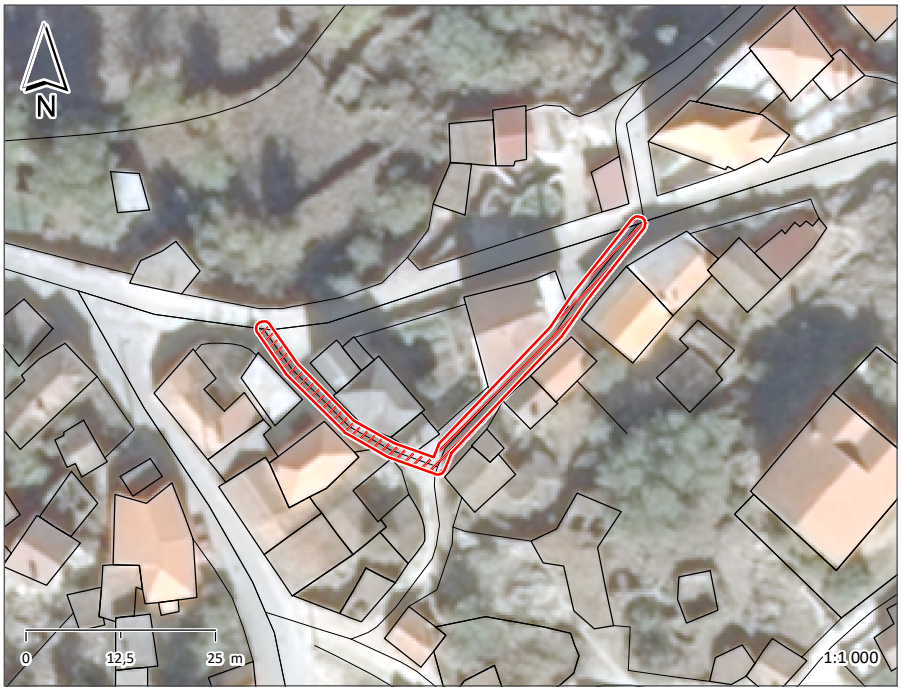





ESPAÇO PÚBLICO	
TIPOLOGIA	RUA
SUB - TIPOLOGIA	

ACESSIBILIDADE PEDONAL	
PASSEIOS	NÃO TEM
LARGURA ÚTIL DO PASSEIO	
BARREIRAS À CIRCULAÇÃO	NÃO
ARBORIZAÇÃO	
SEGURANÇA DO ESPAÇO	SEGURO

MOVIMENTO PEDONAL	
TIPO	DE PASSAGEM
FREQUÊNCIA	REDUZIDA

EDIFICADO	
USO FUNCIONAL (RÉS-DO-CHÃO)	OUTROS
ESTADO DE CONSERVAÇÃO	BOM
QUALIDADE DA ENVOLVENTE CONSTRUÍDA	SEM QUALIDADE

MOVIMENTO AUTOMÓVEL	
FREQUÊNCIA	REDUZIDA

ESTACIONAMENTO	
VIA PÚBLICA	INEXISTENTE
ACESSO A PARQUE	NÃO

CAPACIDADE POLARIZADORA	
FREQUÊNCIA	NENHUMA

PAVIMENTO	PASSEIO	LANCIL	FAIXA DE RODAGEM
MATERIAL			CUBO DE GRANITO
COR			CINZENTO
CONSERVAÇÃO			RAZOÁVEL

VEGETAÇÃO	ARBÓREA		ARBUSTIVA		HERBÁCEA	

OUTROS ELEMENTOS	ILUMINAÇÃO PÚBLICA	X	BANCOS		INSTALAÇÕES SANITÁRIAS		ELEMENTO DE ÁGUA	
	CAIXOTES DO LIXO		PASSADEIRAS		ESPLANADA		PARAGEM DE AUTOCARRO	
	PAPELEIRAS		EQUIPAMENTO INFANTIL		QUIOSQUE		PRAÇA DE TÁXIS	

OBSERVAÇÕES

IDENTIFICAÇÃO DO LOCAL:		ESPAÇO Nº:	4A

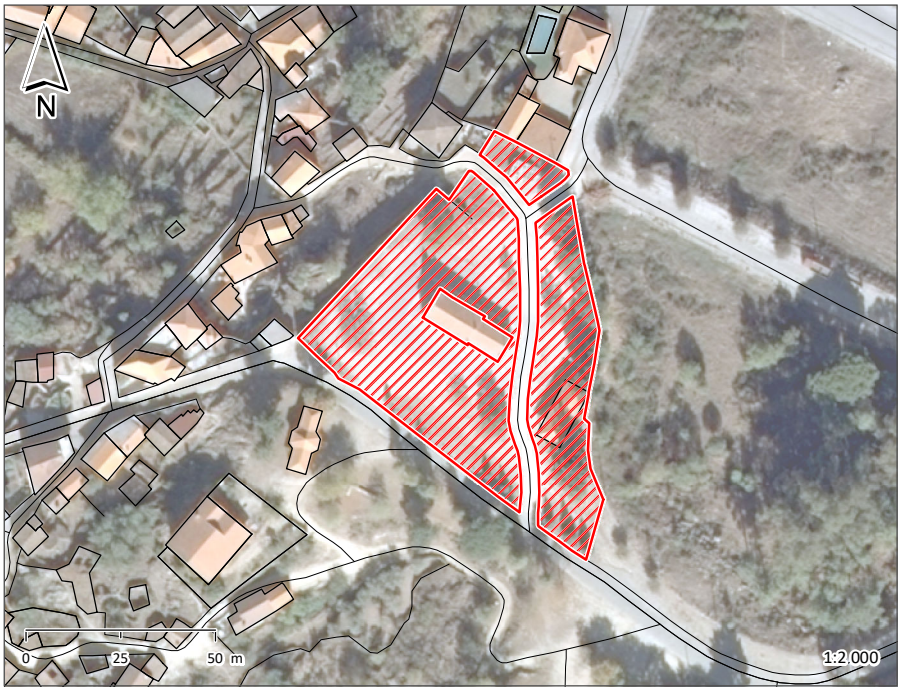





ESPAÇO PÚBLICO	
TIPOLOGIA	LARGO/PRAÇA
SUB - TIPOLOGIA	

ACESSIBILIDADE PEDONAL	
PASSEIOS	N.A.
LARGURA ÚTIL DO PASSEIO	
BARREIRAS À CIRCULAÇÃO	NÃO
ARBORIZAÇÃO	
SEGURANÇA DO ESPAÇO	SEGURO

MOVIMENTO PEDONAL	
TIPO	DE PERMANÊNCIA
FREQUÊNCIA	REDUZIDA

EDIFICADO	
USO FUNCIONAL (RÉS-DO-CHÃO)	EQUIPAMENTOS
ESTADO DE CONSERVAÇÃO	EXCELENTE
QUALIDADE DA ENVOLVENTE CONSTRUÍDA	COM QUALIDADE

MOVIMENTO AUTOMÓVEL	
FREQUÊNCIA	N.A.

ESTACIONAMENTO	
VIA PÚBLICA	
ACESSO A PARQUE	

CAPACIDADE POLARIZADORA	
FREQUÊNCIA	MÉDIA

PAVIMENTO	PASSEIO	LANCIL	FAIXA DE RODAGEM
MATERIAL			CUBO DE GRANITO TERRA BATIDA
COR			CINZENTO
CONSERVAÇÃO			RAZOÁVEL RAZOÁVEL

VEGETAÇÃO	ARBÓREA		ARBUSTIVA		HERBÁCEA	
		X		X		X

OUTROS ELEMENTOS								
	ILUMINAÇÃO PÚBLICA	X	BANCOS		INSTALAÇÕES SANITÁRIAS		ELEMENTO DE ÁGUA	
	CAIXOTES DO LIXO	X	PASSADEIRAS		ESPLANADA		PARAGEM DE AUTOCARRO	
	PAPELEIRAS		EQUIPAMENTO INFANTIL		QUIOSQUE		PRAÇA DE TÁXIS	

OBSERVAÇÕES
SANTUÁRIO SENHORA DA SAÚDE
ALTAR PARA MISSA EXTERIOR
MESAS

IDENTIFICAÇÃO DO LOCAL:		ESPAÇO Nº:	4B







ESPAÇO PÚBLICO	
TIPOLOGIA	ESPAÇO VERDE (E.V.)
SUB - TIPOLOGIA	E.V. ASSOCIADO A EQUIPAMENTO

ACESSIBILIDADE PEDONAL	
PASSEIOS	N.A.
LARGURA ÚTIL DO PASSEIO	
BARREIRAS À CIRCULAÇÃO	
ARBORIZAÇÃO	
SEGURANÇA DO ESPAÇO	SEGURO

MOVIMENTO PEDONAL	
TIPO	DE PERMANÊNCIA
FREQUÊNCIA	REDUZIDA

EDIFICADO	
USO FUNCIONAL (RÉS-DO-CHÃO)	EQUIPAMENTOS
ESTADO DE CONSERVAÇÃO	EXCELENTE
QUALIDADE DA ENVOLVENTE CONSTRUÍDA	COM QUALIDADE

MOVIMENTO AUTOMÓVEL	
FREQUÊNCIA	N.A.

ESTACIONAMENTO	
VIA PÚBLICA	
ACESSO A PARQUE	

CAPACIDADE POLARIZADORA	
FREQUÊNCIA	MÉDIA

PAVIMENTO	PASSEIO	LANCIL	FAIXA DE RODAGEM
MATERIAL	TERRA BATIDA		
COR			
CONSERVAÇÃO	RAZOÁVEL		

VEGETAÇÃO	ARBÓREA	X	ARBUSTIVA	X	HERBÁCEA	X

OUTROS ELEMENTOS								
	ILUMINAÇÃO PÚBLICA	X	BANCOS	X	INSTALAÇÕES SANITÁRIAS		ELEMENTO DE ÁGUA	
	CAIXOTES DO LIXO	X	PASSADEIRAS		ESPLANADA		PARAGEM DE AUTOCARRO	
	PAPELEIRAS		EQUIPAMENTO INFANTIL		QUIOSQUE		PRAÇA DE TÁXIS	

OBSERVAÇÕES
CORETO
CORETO

IDENTIFICAÇÃO DO LOCAL:		ESPAÇO Nº:	4C

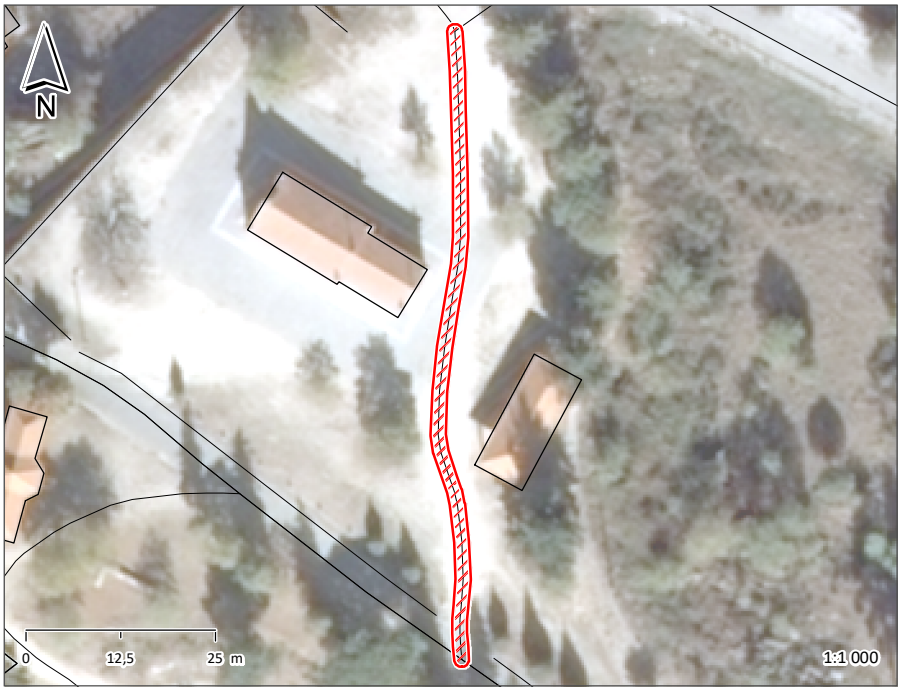





ESPAÇO PÚBLICO	
TIPOLOGIA	RUA
SUB - TIPOLOGIA	

ACESSIBILIDADE PEDONAL	
PASSEIOS	N.A.
LARGURA ÚTIL DO PASSEIO	
BARREIRAS À CIRCULAÇÃO	
ARBORIZAÇÃO	
SEGURANÇA DO ESPAÇO	SEGURO

MOVIMENTO PEDONAL	
TIPO	DE PERMANÊNCIA
FREQUÊNCIA	REDUZIDA

EDIFICADO	
USO FUNCIONAL (RÉS-DO-CHÃO)	EQUIPAMENTOS
ESTADO DE CONSERVAÇÃO	EXCELENTE
QUALIDADE DA ENVOLVENTE CONSTRUÍDA	COM QUALIDADE

MOVIMENTO AUTOMÓVEL	
FREQUÊNCIA	REDUZIDA

ESTACIONAMENTO	
VIA PÚBLICA	INEXISTENTE
ACESSO A PARQUE	NÃO

CAPACIDADE POLARIZADORA	
FREQUÊNCIA	MÉDIA

PAVIMENTO	PASSEIO	LANCIL	FAIXA DE RODAGEM
MATERIAL			CUBO DE GRANITO
COR			CINZENTO
CONSERVAÇÃO			BOM RAZOÁVEL

VEGETAÇÃO	ARBÓREA		ARBUSTIVA		HERBÁCEA	

OUTROS ELEMENTOS	ILUMINAÇÃO PÚBLICA	X	BANCOS		INSTALAÇÕES SANITÁRIAS		ELEMENTO DE ÁGUA	
	CAIXOTES DO LIXO		PASSADEIRAS		ESPLANADA		PARAGEM DE AUTOCARRO	
	PAPELEIRAS		EQUIPAMENTO INFANTIL		QUIOSQUE		PRAÇA DE TÁXIS	

OBSERVAÇÕES

IDENTIFICAÇÃO DO LOCAL:		ESPAÇO Nº:	5

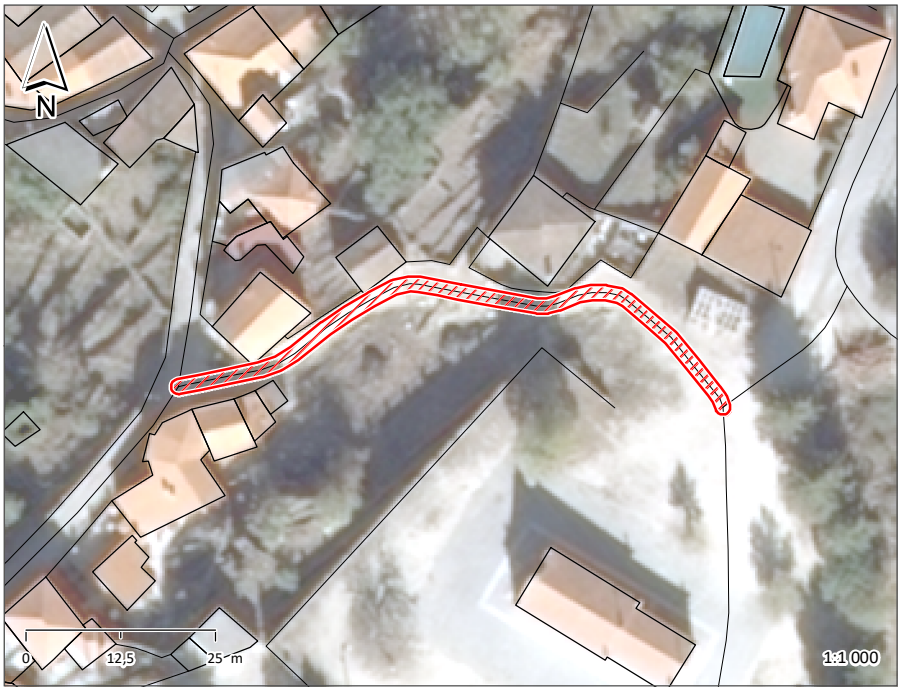





ESPAÇO PÚBLICO	
TIPOLOGIA	RUA
SUB - TIPOLOGIA	

ACESSIBILIDADE PEDONAL	
PASSEIOS	NÃO TEM
LARGURA ÚTIL DO PASSEIO	
BARREIRAS À CIRCULAÇÃO	NÃO
ARBORIZAÇÃO	
SEGURANÇA DO ESPAÇO	SEGURO

MOVIMENTO PEDONAL	
TIPO	DE PASSAGEM
FREQUÊNCIA	REDUZIDA

EDIFICADO		
USO FUNCIONAL (RÉS-DO-CHÃO)	OUTROS	OUTROS
ESTADO DE CONSERVAÇÃO	BOM	
QUALIDADE DA ENVOLVENTE CONSTRUÍDA	SEM QUALIDADE	

MOVIMENTO AUTOMÓVEL	
FREQUÊNCIA	REDUZIDA

ESTACIONAMENTO	
VIA PÚBLICA	INEXISTENTE
ACESSO A PARQUE	NÃO

CAPACIDADE POLARIZADORA	
FREQUÊNCIA	NENHUMA

PAVIMENTO	PASSEIO	LANCIL	FAIXA DE RODAGEM
MATERIAL			PEDRA CHÃO
COR			
CONSERVAÇÃO			MAU

VEGETAÇÃO	ARBÓREA		ARBUSTIVA		HERBÁCEA	

OUTROS ELEMENTOS	ILUMINAÇÃO PÚBLICA	X	BANCOS		INSTALAÇÕES SANITÁRIAS		ELEMENTO DE ÁGUA	
	CAIXOTES DO LIXO		PASSADEIRAS		ESPLANADA		PARAGEM DE AUTOCARRO	
	PAPELEIRAS		EQUIPAMENTO INFANTIL		QUIOSQUE		PRAÇA DE TÁXIS	

OBSERVAÇÕES

IDENTIFICAÇÃO DO LOCAL:	TRAVESSA SENHORA DA SAÚDE	ESPAÇO Nº:	6A

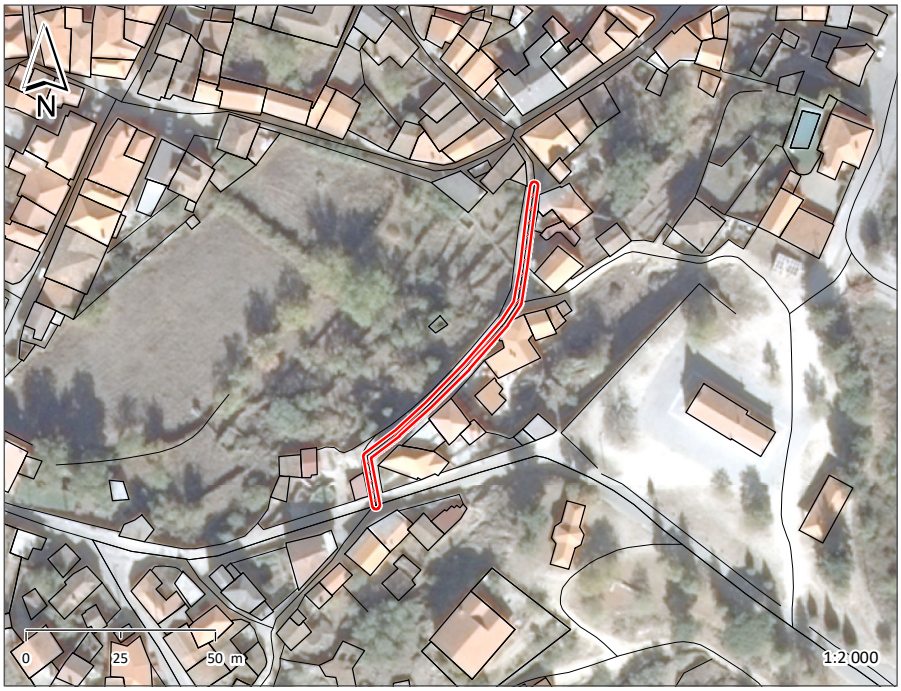





ESPAÇO PÚBLICO	
TIPOLOGIA	RUA
SUB - TIPOLOGIA	

ACESSIBILIDADE PEDONAL	
PASSEIOS	NÃO TEM
LARGURA ÚTIL DO PASSEIO	
BARREIRAS À CIRCULAÇÃO	NÃO
ARBORIZAÇÃO	
SEGURANÇA DO ESPAÇO	SEGURO

MOVIMENTO PEDONAL	
TIPO	DE PASSAGEM
FREQUÊNCIA	REDUZIDA

EDIFICADO	
USO FUNCIONAL (RÉS-DO-CHÃO)	OUTROS
ESTADO DE CONSERVAÇÃO	BOM
QUALIDADE DA ENVOLVENTE CONSTRUÍDA	SEM QUALIDADE

MOVIMENTO AUTOMÓVEL	
FREQUÊNCIA	REDUZIDA

ESTACIONAMENTO	
VIA PÚBLICA	INEXISTENTE
ACESSO A PARQUE	NÃO

CAPACIDADE POLARIZADORA	
FREQUÊNCIA	NENHUMA

PAVIMENTO	PASSEIO	LANCIL	FAIXA DE RODAGEM
MATERIAL			CUBO DE GRANITO
COR			CINZENTO
CONSERVAÇÃO			RAZOÁVEL

VEGETAÇÃO	ARBÓREA		ARBUSTIVA		HERBÁCEA	

OUTROS ELEMENTOS	ILUMINAÇÃO PÚBLICA	X	BANCOS		INSTALAÇÕES SANITÁRIAS		ELEMENTO DE ÁGUA	
	CAIXOTES DO LIXO		PASSADEIRAS		ESPLANADA		PARAGEM DE AUTOCARRO	
	PAPELEIRAS		EQUIPAMENTO INFANTIL		QUIOSQUE		PRAÇA DE TÁXIS	

OBSERVAÇÕES

IDENTIFICAÇÃO DO LOCAL:	TRAVESSA SENHORA DA SAÚDE	ESPAÇO Nº:	6B







ESPAÇO PÚBLICO	
TIPOLOGIA	VIELA/ESCADA
SUB - TIPOLOGIA	

ACESSIBILIDADE PEDONAL	
PASSEIOS	N.A.
LARGURA ÚTIL DO PASSEIO	
BARREIRAS À CIRCULAÇÃO	
ARBORIZAÇÃO	
SEGURANÇA DO ESPAÇO	SEGURO

MOVIMENTO PEDONAL	
TIPO	DE PASSAGEM
FREQUÊNCIA	REDUZIDA

EDIFICADO	
USO FUNCIONAL (RÉS-DO-CHÃO)	OUTROS
ESTADO DE CONSERVAÇÃO	BOM
QUALIDADE DA ENVOLVENTE CONSTRUÍDA	SEM QUALIDADE

MOVIMENTO AUTOMÓVEL	
FREQUÊNCIA	N.A.

ESTACIONAMENTO	
VIA PÚBLICA	
ACESSO A PARQUE	

CAPACIDADE POLARIZADORA	
FREQUÊNCIA	NENHUMA

PAVIMENTO	PASSEIO	LANCIL	FAIXA DE RODAGEM
MATERIAL	PEDRA CHÃO		
COR			
CONSERVAÇÃO	MAU		

VEGETAÇÃO	ARBÓREA		ARBUSTIVA		HERBÁCEA	

OUTROS ELEMENTOS	ILUMINAÇÃO PÚBLICA	X	BANCOS		INSTALAÇÕES SANITÁRIAS		ELEMENTO DE ÁGUA	
	CAIXOTES DO LIXO		PASSADEIRAS		ESPLANADA		PARAGEM DE AUTOCARRO	
	PAPELEIRAS		EQUIPAMENTO INFANTIL		QUIOSQUE		PRAÇA DE TÁXIS	

OBSERVAÇÕES

IDENTIFICAÇÃO DO LOCAL:	RUA JOÃO DE DEUS	ESPAÇO Nº:	7

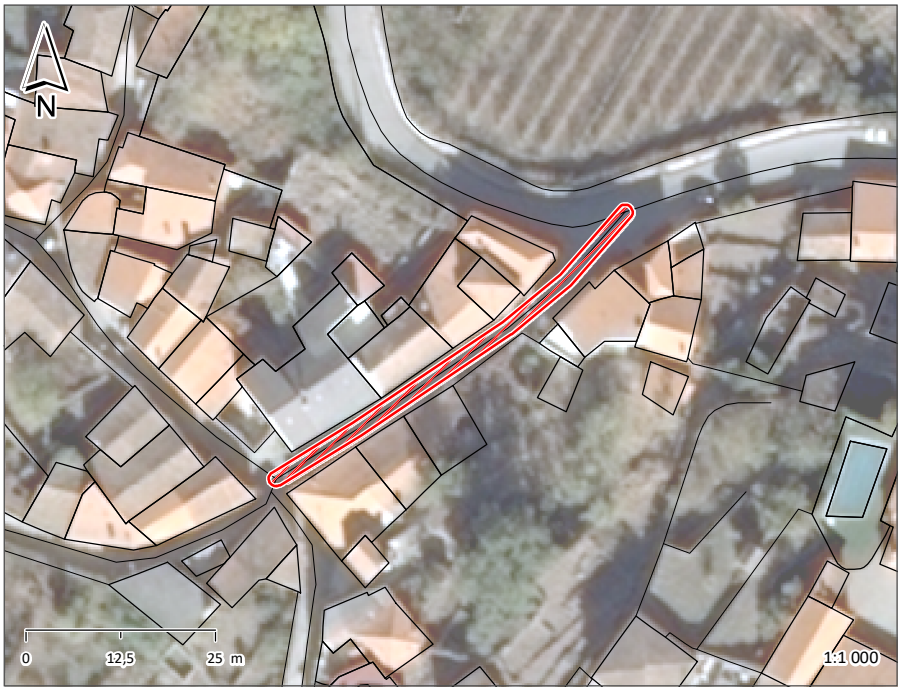





ESPAÇO PÚBLICO	
TIPOLOGIA	RUA
SUB - TIPOLOGIA	

ACESSIBILIDADE PEDONAL	
PASSEIOS	NÃO TEM
LARGURA ÚTIL DO PASSEIO	
BARREIRAS À CIRCULAÇÃO	NÃO
ARBORIZAÇÃO	
SEGURANÇA DO ESPAÇO	SEGURO

MOVIMENTO PEDONAL	
TIPO	DE PASSAGEM
FREQUÊNCIA	REDUZIDA

EDIFICADO	
USO FUNCIONAL (RÉS-DO-CHÃO)	OUTROS
ESTADO DE CONSERVAÇÃO	BOM
QUALIDADE DA ENVOLVENTE CONSTRUÍDA	SEM QUALIDADE

MOVIMENTO AUTOMÓVEL	
FREQUÊNCIA	REDUZIDA

ESTACIONAMENTO	
VIA PÚBLICA	INEXISTENTE
ACESSO A PARQUE	NÃO

CAPACIDADE POLARIZADORA	
FREQUÊNCIA	NENHUMA

PAVIMENTO	PASSEIO	LANCIL	FAIXA DE RODAGEM
MATERIAL			CUBO DE GRANITO
COR			CINZENTO
CONSERVAÇÃO			RAZOÁVEL

VEGETAÇÃO	ARBÓREA		ARBUSTIVA		HERBÁCEA	

OUTROS ELEMENTOS	ILUMINAÇÃO PÚBLICA	X	BANCOS		INSTALAÇÕES SANITÁRIAS		ELEMENTO DE ÁGUA	
	CAIXOTES DO LIXO		PASSADEIRAS		ESPLANADA		PARAGEM DE AUTOCARRO	
	PAPELEIRAS		EQUIPAMENTO INFANTIL		QUIOSQUE		PRAÇA DE TÁXIS	

OBSERVAÇÕES

IDENTIFICAÇÃO DO LOCAL:	AVª PROF. FRANCLIM QUINTAIS SILVA	ESPAÇO Nº:	8A

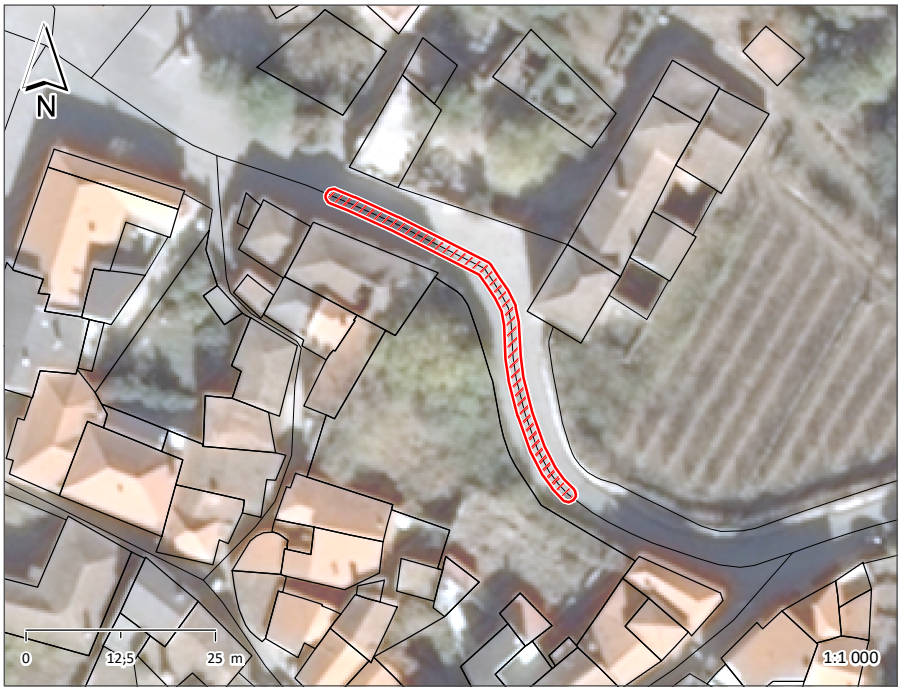





ESPAÇO PÚBLICO	
TIPOLOGIA	AVENIDA
SUB - TIPOLOGIA	

ACESSIBILIDADE PEDONAL	
PASSEIOS	NÃO TEM
LARGURA ÚTIL DO PASSEIO	
BARREIRAS À CIRCULAÇÃO	NÃO
ARBORIZAÇÃO	
SEGURANÇA DO ESPAÇO	SEGURO

MOVIMENTO PEDONAL	
TIPO	DE PASSAGEM
FREQUÊNCIA	REDUZIDA

EDIFICADO	
USO FUNCIONAL (RÉS-DO-CHÃO)	OUTROS
ESTADO DE CONSERVAÇÃO	BOM
QUALIDADE DA ENVOLVENTE CONSTRUÍDA	COM QUALIDADE

MOVIMENTO AUTOMÓVEL	
FREQUÊNCIA	MODERADA

ESTACIONAMENTO	
VIA PÚBLICA	INEXISTENTE
ACESSO A PARQUE	NÃO

CAPACIDADE POLARIZADORA	
FREQUÊNCIA	BAIXA

PAVIMENTO	PASSEIO	LANCIL	FAIXA DE RODAGEM
MATERIAL			CUBO DE GRANITO
COR			CINZENTO
CONSERVAÇÃO			BOM

VEGETAÇÃO	ARBÓREA		ARBUSTIVA		HERBÁCEA	

OUTROS ELEMENTOS	ILUMINAÇÃO PÚBLICA	X	BANCOS		INSTALAÇÕES SANITÁRIAS		ELEMENTO DE ÁGUA	
	CAIXOTES DO LIXO		PASSADEIRAS		ESPLANADA		PARAGEM DE AUTOCARRO	
	PAPELEIRAS		EQUIPAMENTO INFANTIL		QUIOSQUE		PRAÇA DE TÁXIS	

OBSERVAÇÕES

IDENTIFICAÇÃO DO LOCAL:	AVª PROF. FRANCLIM QUINTAIS SILVA	ESPAÇO Nº:	8B

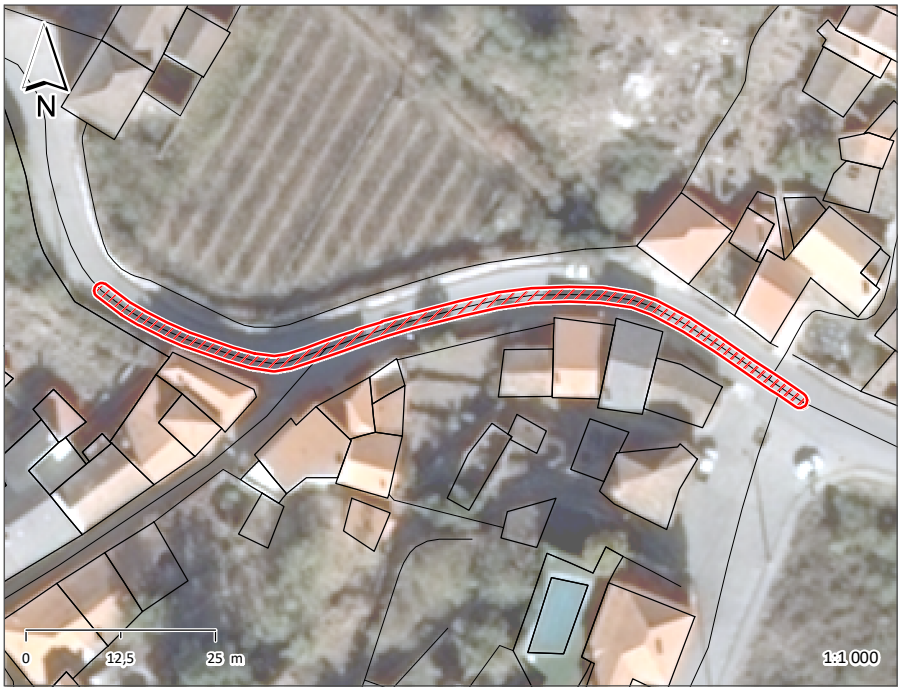





ESPAÇO PÚBLICO	
TIPOLOGIA	AVENIDA
SUB - TIPOLOGIA	

ACESSIBILIDADE PEDONAL	
PASSEIOS	NÃO TEM
LARGURA ÚTIL DO PASSEIO	
BARREIRAS À CIRCULAÇÃO	NÃO
ARBORIZAÇÃO	
SEGURANÇA DO ESPAÇO	SEGURO

MOVIMENTO PEDONAL	
TIPO	DE PASSAGEM
FREQUÊNCIA	REDUZIDA

EDIFICADO	
USO FUNCIONAL (RÉS-DO-CHÃO)	OUTROS
ESTADO DE CONSERVAÇÃO	BOM
QUALIDADE DA ENVOLVENTE CONSTRUÍDA	COM QUALIDADE

MOVIMENTO AUTOMÓVEL	
FREQUÊNCIA	MODERADA

ESTACIONAMENTO	
VIA PÚBLICA	INEXISTENTE
ACESSO A PARQUE	NÃO

CAPACIDADE POLARIZADORA	
FREQUÊNCIA	BAIXA

PAVIMENTO	PASSEIO	LANCIL	FAIXA DE RODAGEM
MATERIAL			BETUMINOSO
COR			CINZENTO
CONSERVAÇÃO			BOM

VEGETAÇÃO	ARBÓREA		ARBUSTIVA		HERBÁCEA	

OUTROS ELEMENTOS	ILUMINAÇÃO PÚBLICA	X	BANCOS		INSTALAÇÕES SANITÁRIAS		ELEMENTO DE ÁGUA	
	CAIXOTES DO LIXO	X	PASSADEIRAS		ESPLANADA		PARAGEM DE AUTOCARRO	
	PAPELEIRAS		EQUIPAMENTO INFANTIL		QUIOSQUE		PRAÇA DE TÁXIS	

OBSERVAÇÕES

IDENTIFICAÇÃO DO LOCAL:	TRAVESSA SENHORA DA SAÚDE	ESPAÇO Nº:	9

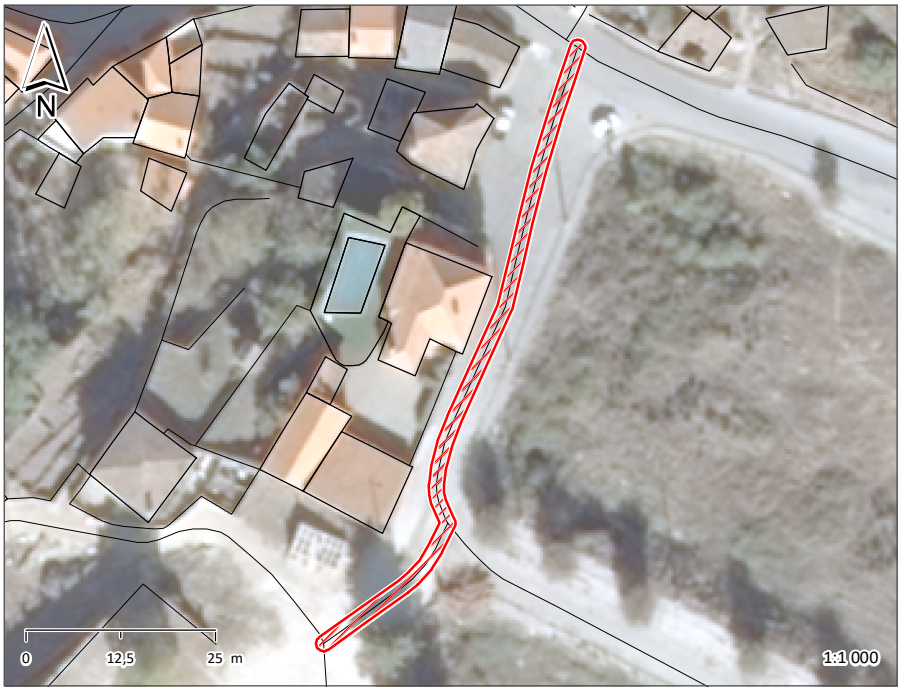





ESPAÇO PÚBLICO	
TIPOLOGIA	RUA
SUB - TIPOLOGIA	

ACESSIBILIDADE PEDONAL		
PASSEIOS	UM LADO	CONTÍNUO
LARGURA ÚTIL DO PASSEIO	>1,20	
BARREIRAS À CIRCULAÇÃO	SIM	
ARBORIZAÇÃO		
SEGURANÇA DO ESPAÇO	SEGURO	

MOVIMENTO PEDONAL	
TIPO	DE PASSAGEM
FREQUÊNCIA	REDUZIDA

EDIFICADO		
USO FUNCIONAL (RÉS-DO-CHÃO)	EQUIPAMENTOS	OUTROS
ESTADO DE CONSERVAÇÃO	MÉDIO	
QUALIDADE DA ENVOLVENTE CONSTRUÍDA	SEM QUALIDADE	

MOVIMENTO AUTOMÓVEL	
FREQUÊNCIA	REDUZIDA

ESTACIONAMENTO	
VIA PÚBLICA	INEXISTENTE
ACESSO A PARQUE	NÃO

CAPACIDADE POLARIZADORA	
FREQUÊNCIA	NENHUMA

PAVIMENTO	PASSEIO	LANCIL	FAIXA DE RODAGEM
MATERIAL			CUBO DE GRANITO
COR			CINZENTO
CONSERVAÇÃO			BOM

VEGETAÇÃO	ARBÓREA		ARBUSTIVA		HERBÁCEA	

OUTROS ELEMENTOS	ILUMINAÇÃO PÚBLICA	X	BANCOS		INSTALAÇÕES SANITÁRIAS		ELEMENTO DE ÁGUA	
	CAIXOTES DO LIXO	X	PASSADEIRAS		ESPLANADA		PARAGEM DE AUTOCARRO	
	PAPELEIRAS		EQUIPAMENTO INFANTIL		QUIOSQUE		PRAÇA DE TÁXIS	

OBSERVAÇÕES

IDENTIFICAÇÃO DO LOCAL:		ESPAÇO Nº:	10A

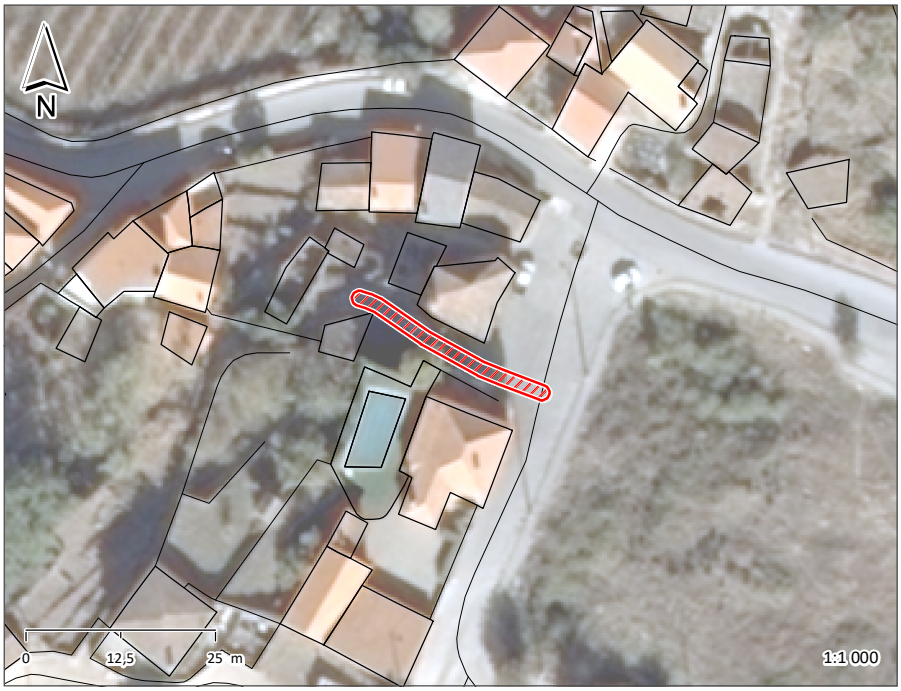



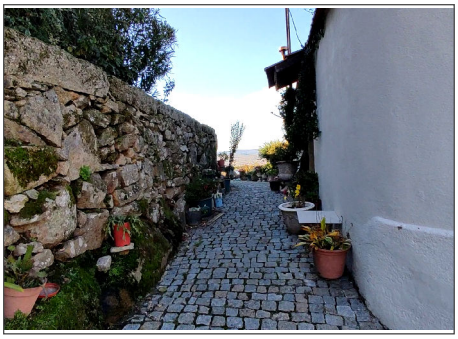

ESPAÇO PÚBLICO	
TIPOLOGIA	CAMINHO
SUB - TIPOLOGIA	

ACESSIBILIDADE PEDONAL	
PASSEIOS	N.A.
LARGURA ÚTIL DO PASSEIO	
BARREIRAS À CIRCULAÇÃO	
ARBORIZAÇÃO	
SEGURANÇA DO ESPAÇO	SEGURO

MOVIMENTO PEDONAL	
TIPO	DE PASSAGEM
FREQUÊNCIA	REDUZIDA

EDIFICADO	
USO FUNCIONAL (RÉS-DO-CHÃO)	OUTROS
ESTADO DE CONSERVAÇÃO	MÉDIO
QUALIDADE DA ENVOLVENTE CONSTRUÍDA	SEM QUALIDADE

MOVIMENTO AUTOMÓVEL	
FREQUÊNCIA	N.A.

ESTACIONAMENTO	
VIA PÚBLICA	
ACESSO A PARQUE	

CAPACIDADE POLARIZADORA	
FREQUÊNCIA	NENHUMA

PAVIMENTO	PASSEIO	LANCIL	FAIXA DE RODAGEM
MATERIAL	CUBO GRANITO		
COR	CINZENTO		
CONSERVAÇÃO	BOM		

VEGETAÇÃO	ARBÓREA		ARBUSTIVA		HERBÁCEA	

OUTROS ELEMENTOS	ILUMINAÇÃO PÚBLICA	X	BANCOS		INSTALAÇÕES SANITÁRIAS		ELEMENTO DE ÁGUA	
	CAIXOTES DO LIXO		PASSADEIRAS		ESPLANADA		PARAGEM DE AUTOCARRO	
	PAPELEIRAS		EQUIPAMENTO INFANTIL		QUIOSQUE		PRAÇA DE TÁXIS	

OBSERVAÇÕES

IDENTIFICAÇÃO DO LOCAL:		ESPAÇO Nº:	10B







ESPAÇO PÚBLICO	
TIPOLOGIA	CAMINHO
SUB - TIPOLOGIA	

ACESSIBILIDADE PEDONAL	
PASSEIOS	N.A.
LARGURA ÚTIL DO PASSEIO	
BARREIRAS À CIRCULAÇÃO	
ARBORIZAÇÃO	
SEGURANÇA DO ESPAÇO	INSEGURO

MOVIMENTO PEDONAL	
TIPO	DE PASSAGEM
FREQUÊNCIA	REDUZIDA

EDIFICADO	
USO FUNCIONAL (RÉS-DO-CHÃO)	OUTROS
ESTADO DE CONSERVAÇÃO	MÉDIO
QUALIDADE DA ENVOLVENTE CONSTRUÍDA	SEM QUALIDADE

MOVIMENTO AUTOMÓVEL	
FREQUÊNCIA	N.A.

ESTACIONAMENTO	
VIA PÚBLICA	
ACESSO A PARQUE	

CAPACIDADE POLARIZADORA	
FREQUÊNCIA	NENHUMA

PAVIMENTO	PASSEIO	LANCIL	FAIXA DE RODAGEM
MATERIAL	TERRA BATIDA		
COR			
CONSERVAÇÃO	MAU		

VEGETAÇÃO	ARBÓREA		ARBUSTIVA		HERBÁCEA	

OUTROS ELEMENTOS								
	ILUMINAÇÃO PÚBLICA	X	BANCOS		INSTALAÇÕES SANITÁRIAS		ELEMENTO DE ÁGUA	
	CAIXOTES DO LIXO		PASSADEIRAS		ESPLANADA		PARAGEM DE AUTOCARRO	
	PAPELEIRAS		EQUIPAMENTO INFANTIL		QUIOSQUE		PRAÇA DE TÁXIS	

OBSERVAÇÕES

IDENTIFICAÇÃO DO LOCAL:		ESPAÇO Nº:	10C

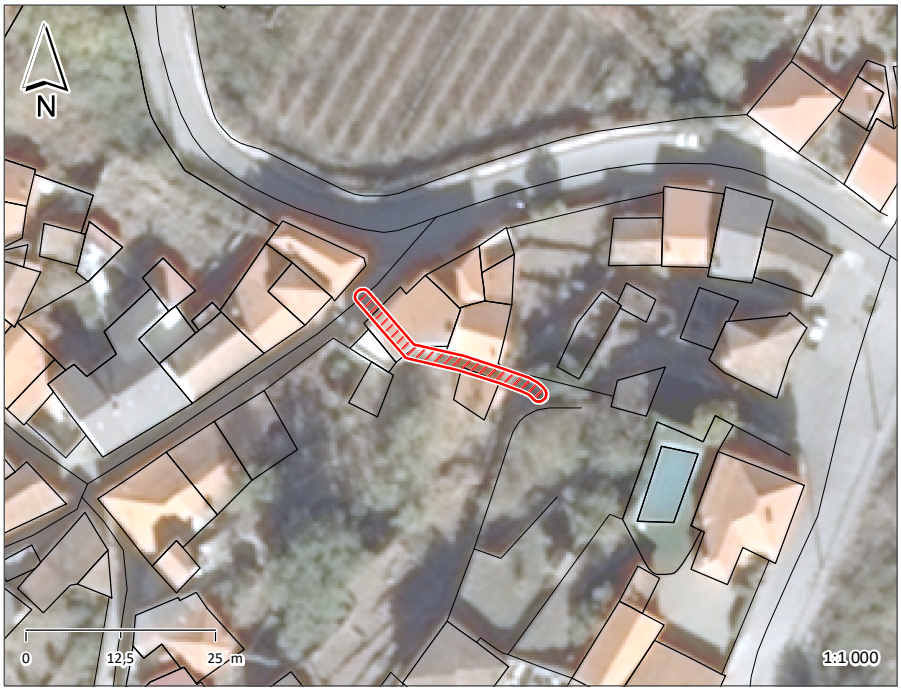



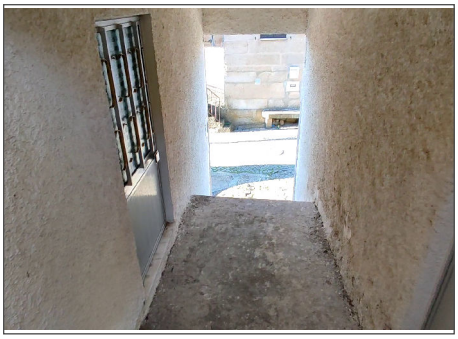

ESPAÇO PÚBLICO	
TIPOLOGIA	VIELA/ESCADA
SUB - TIPOLOGIA	

ACESSIBILIDADE PEDONAL	
PASSEIOS	N.A.
LARGURA ÚTIL DO PASSEIO	
BARREIRAS À CIRCULAÇÃO	
ARBORIZAÇÃO	
SEGURANÇA DO ESPAÇO	INSEGURO

MOVIMENTO PEDONAL	
TIPO	DE PASSAGEM
FREQUÊNCIA	REDUZIDA

EDIFICADO	
USO FUNCIONAL (RÉS-DO-CHÃO)	OUTROS
ESTADO DE CONSERVAÇÃO	MÉDIO
QUALIDADE DA ENVOLVENTE CONSTRUÍDA	SEM QUALIDADE

MOVIMENTO AUTOMÓVEL	
FREQUÊNCIA	N.A.

ESTACIONAMENTO	
VIA PÚBLICA	
ACESSO A PARQUE	

CAPACIDADE POLARIZADORA	
FREQUÊNCIA	NENHUMA

PAVIMENTO	PASSEIO	LANCIL	FAIXA DE RODAGEM
MATERIAL	BETONILHA		
COR	CINZENTO		
CONSERVAÇÃO	MAU		

VEGETAÇÃO	ARBÓREA		ARBUSTIVA		HERBÁCEA	

OUTROS ELEMENTOS	ILUMINAÇÃO PÚBLICA	X	BANCOS		INSTALAÇÕES SANITÁRIAS		ELEMENTO DE ÁGUA	
	CAIXOTES DO LIXO		PASSADEIRAS		ESPLANADA		PARAGEM DE AUTOCARRO	
	PAPELEIRAS		EQUIPAMENTO INFANTIL		QUIOSQUE		PRAÇA DE TÁXIS	

OBSERVAÇÕES

IDENTIFICAÇÃO DO LOCAL:	TRAVESSA DA TERRA QUENTE	ESPAÇO Nº:	11A

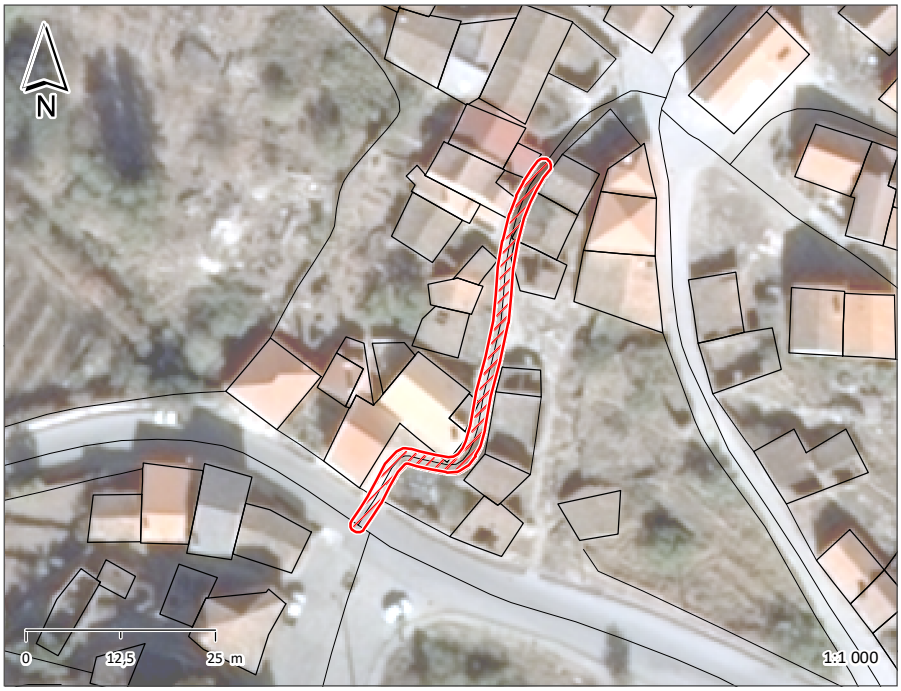

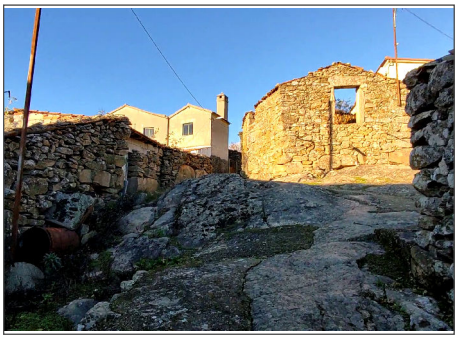



ESPAÇO PÚBLICO	
TIPOLOGIA	CAMINHO
SUB - TIPOLOGIA	

ACESSIBILIDADE PEDONAL	
PASSEIOS	N.A.
LARGURA ÚTIL DO PASSEIO	
BARREIRAS À CIRCULAÇÃO	
ARBORIZAÇÃO	
SEGURANÇA DO ESPAÇO	INSEGURO

MOVIMENTO PEDONAL	
TIPO	DE PASSAGEM
FREQUÊNCIA	REDUZIDA

EDIFICADO	
USO FUNCIONAL (RÉS-DO-CHÃO)	OUTROS
ESTADO DE CONSERVAÇÃO	MÉDIO
QUALIDADE DA ENVOLVENTE CONSTRUÍDA	SEM QUALIDADE

MOVIMENTO AUTOMÓVEL	
FREQUÊNCIA	N.A.

ESTACIONAMENTO	
VIA PÚBLICA	
ACESSO A PARQUE	

CAPACIDADE POLARIZADORA	
FREQUÊNCIA	NENHUMA

PAVIMENTO	PASSEIO	LANCIL	FAIXA DE RODAGEM
MATERIAL	BETONILHA		
COR	CINZENTO		
CONSERVAÇÃO	MAU		

VEGETAÇÃO	ARBÓREA		ARBUSTIVA		HERBÁCEA	

OUTROS ELEMENTOS								
	ILUMINAÇÃO PÚBLICA		BANCOS		INSTALAÇÕES SANITÁRIAS		ELEMENTO DE ÁGUA	
	CAIXOTES DO LIXO		PASSADEIRAS		ESPLANADA		PARAGEM DE AUTOCARRO	
	PAPELEIRAS		EQUIPAMENTO INFANTIL		QUIOSQUE		PRAÇA DE TÁXIS	

OBSERVAÇÕES

IDENTIFICAÇÃO DO LOCAL:	TRAVESSA DA TERRA QUENTE	ESPAÇO Nº:	11B

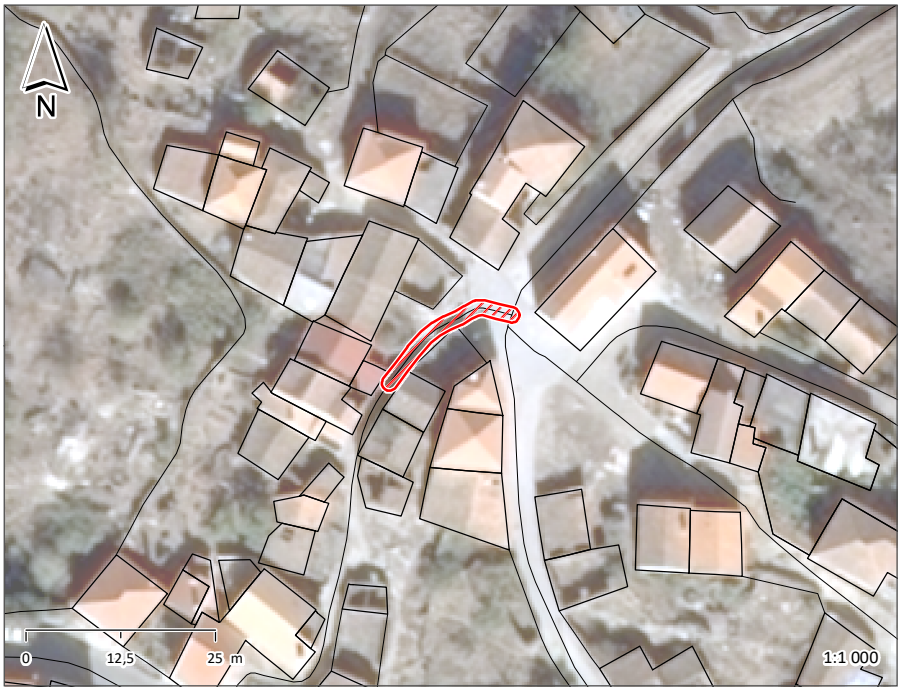





ESPAÇO PÚBLICO	
TIPOLOGIA	CAMINHO
SUB - TIPOLOGIA	

ACESSIBILIDADE PEDONAL	
PASSEIOS	N.A.
LARGURA ÚTIL DO PASSEIO	
BARREIRAS À CIRCULAÇÃO	
ARBORIZAÇÃO	
SEGURANÇA DO ESPAÇO	SEGURO

MOVIMENTO PEDONAL	
TIPO	DE PASSAGEM
FREQUÊNCIA	REDUZIDA

EDIFICADO	
USO FUNCIONAL (RÉS-DO-CHÃO)	OUTROS
ESTADO DE CONSERVAÇÃO	MÉDIO
QUALIDADE DA ENVOLVENTE CONSTRUÍDA	SEM QUALIDADE

MOVIMENTO AUTOMÓVEL	
FREQUÊNCIA	N.A.

ESTACIONAMENTO	
VIA PÚBLICA	
ACESSO A PARQUE	

CAPACIDADE POLARIZADORA	
FREQUÊNCIA	NENHUMA

PAVIMENTO	PASSEIO	LANCIL	FAIXA DE RODAGEM
MATERIAL	CUBO GRANITO		
COR	CINZENTO		
CONSERVAÇÃO	BOM		

VEGETAÇÃO	ARBÓREA		ARBUSTIVA		HERBÁCEA	

OUTROS ELEMENTOS	ILUMINAÇÃO PÚBLICA	X	BANCOS		INSTALAÇÕES SANITÁRIAS		ELEMENTO DE ÁGUA	
	CAIXOTES DO LIXO		PASSADEIRAS		ESPLANADA		PARAGEM DE AUTOCARRO	
	PAPELEIRAS		EQUIPAMENTO INFANTIL		QUIOSQUE		PRAÇA DE TÁXIS	

OBSERVAÇÕES

IDENTIFICAÇÃO DO LOCAL:		ESPAÇO Nº:	12







ESPAÇO PÚBLICO	
TIPOLOGIA	RUA
SUB - TIPOLOGIA	

ACESSIBILIDADE PEDONAL	
PASSEIOS	NÃO TEM
LARGURA ÚTIL DO PASSEIO	
BARREIRAS À CIRCULAÇÃO	NÃO
ARBORIZAÇÃO	
SEGURANÇA DO ESPAÇO	SEGURO

MOVIMENTO PEDONAL	
TIPO	DE PASSAGEM
FREQUÊNCIA	REDUZIDA

EDIFICADO	
USO FUNCIONAL (RÉS-DO-CHÃO)	OUTROS
ESTADO DE CONSERVAÇÃO	MAU
QUALIDADE DA ENVOLVENTE CONSTRUÍDA	SEM QUALIDADE

MOVIMENTO AUTOMÓVEL	
FREQUÊNCIA	REDUZIDA

ESTACIONAMENTO	
VIA PÚBLICA	INEXISTENTE
ACESSO A PARQUE	NÃO

CAPACIDADE POLARIZADORA	
FREQUÊNCIA	NENHUMA

PAVIMENTO	PASSEIO	LANCIL	FAIXA DE RODAGEM
MATERIAL			CUBO DE GRANITO
COR			CINZENTO
CONSERVAÇÃO			BOM

VEGETAÇÃO	ARBÓREA		ARBUSTIVA		HERBÁCEA	

OUTROS ELEMENTOS	ILUMINAÇÃO PÚBLICA	X	BANCOS	X	INSTALAÇÕES SANITÁRIAS		ELEMENTO DE ÁGUA	
	CAIXOTES DO LIXO	X	PASSADEIRAS		ESPLANADA		PARAGEM DE AUTOCARRO	
	PAPELEIRAS		EQUIPAMENTO INFANTIL		QUIOSQUE		PRAÇA DE TÁXIS	

OBSERVAÇÕES
REABILITADO RECENTEMENTE

IDENTIFICAÇÃO DO LOCAL:		ESPAÇO Nº:	13

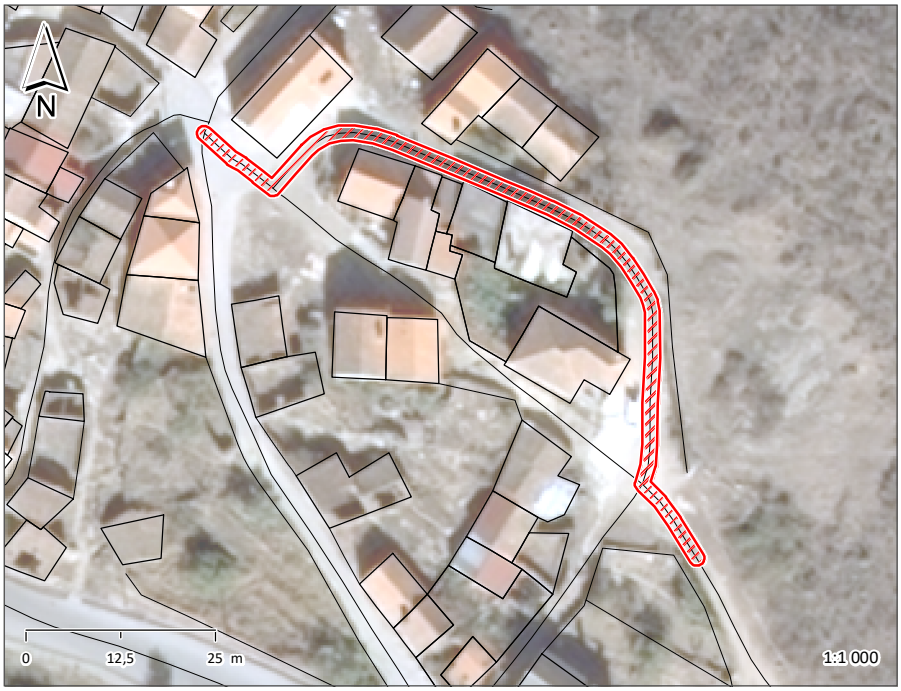





ESPAÇO PÚBLICO	
TIPOLOGIA	RUA
SUB - TIPOLOGIA	

ACESSIBILIDADE PEDONAL	
PASSEIOS	NÃO TEM
LARGURA ÚTIL DO PASSEIO	
BARREIRAS À CIRCULAÇÃO	NÃO
ARBORIZAÇÃO	
SEGURANÇA DO ESPAÇO	SEGURO

MOVIMENTO PEDONAL	
TIPO	DE PASSAGEM
FREQUÊNCIA	REDUZIDA

EDIFICADO	
USO FUNCIONAL (RÉS-DO-CHÃO)	OUTROS
ESTADO DE CONSERVAÇÃO	BOM
QUALIDADE DA ENVOLVENTE CONSTRUÍDA	SEM QUALIDADE

MOVIMENTO AUTOMÓVEL	
FREQUÊNCIA	REDUZIDA

ESTACIONAMENTO	
VIA PÚBLICA	INEXISTENTE
ACESSO A PARQUE	NÃO

CAPACIDADE POLARIZADORA	
FREQUÊNCIA	NENHUMA

PAVIMENTO	PASSEIO	LANCIL	FAIXA DE RODAGEM
MATERIAL			PEDRA CHÃO
COR			CINZENTO
CONSERVAÇÃO			BOM

VEGETAÇÃO	ARBÓREA		ARBUSTIVA		HERBÁCEA	

OUTROS ELEMENTOS	ILUMINAÇÃO PÚBLICA	X	BANCOS		INSTALAÇÕES SANITÁRIAS		ELEMENTO DE ÁGUA	
	CAIXOTES DO LIXO		PASSADEIRAS		ESPLANADA		PARAGEM DE AUTOCARRO	
	PAPELEIRAS		EQUIPAMENTO INFANTIL		QUIOSQUE		PRAÇA DE TÁXIS	

OBSERVAÇÕES

IDENTIFICAÇÃO DO LOCAL:	RUA DA TERRA QUENTE	ESPAÇO Nº:	14

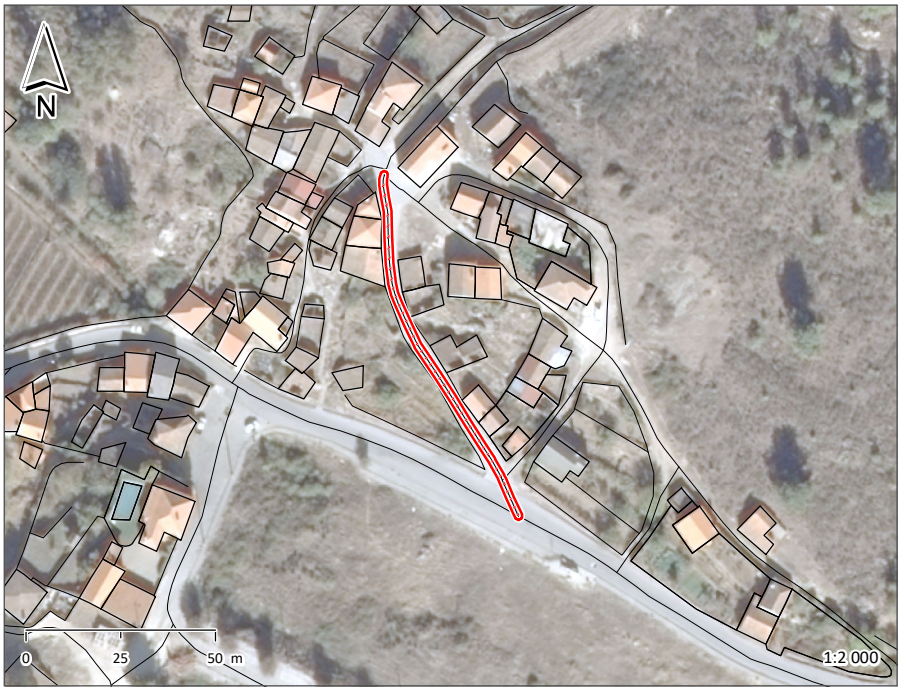





ESPAÇO PÚBLICO	
TIPOLOGIA	RUA
SUB - TIPOLOGIA	

ACESSIBILIDADE PEDONAL	
PASSEIOS	NÃO TEM
LARGURA ÚTIL DO PASSEIO	
BARREIRAS À CIRCULAÇÃO	NÃO
ARBORIZAÇÃO	
SEGURANÇA DO ESPAÇO	SEGURO

MOVIMENTO PEDONAL	
TIPO	DE PASSAGEM
FREQUÊNCIA	REDUZIDA

EDIFICADO	
USO FUNCIONAL (RÉS-DO-CHÃO)	OUTROS
ESTADO DE CONSERVAÇÃO	MÉDIO
QUALIDADE DA ENVOLVENTE CONSTRUÍDA	SEM QUALIDADE

MOVIMENTO AUTOMÓVEL	
FREQUÊNCIA	REDUZIDA

ESTACIONAMENTO	
VIA PÚBLICA	INEXISTENTE
ACESSO A PARQUE	NÃO

CAPACIDADE POLARIZADORA	
FREQUÊNCIA	NENHUMA

PAVIMENTO	PASSEIO	LANCIL	FAIXA DE RODAGEM
MATERIAL			CUBO DE GRANITO
COR			CINZENTO
CONSERVAÇÃO			BOM

VEGETAÇÃO	ARBÓREA		ARBUSTIVA		HERBÁCEA	

OUTROS ELEMENTOS	ILUMINAÇÃO PÚBLICA	X	BANCOS		INSTALAÇÕES SANITÁRIAS		ELEMENTO DE ÁGUA	
	CAIXOTES DO LIXO		PASSADEIRAS		ESPLANADA		PARAGEM DE AUTOCARRO	
	PAPELEIRAS		EQUIPAMENTO INFANTIL		QUIOSQUE		PRAÇA DE TÁXIS	

OBSERVAÇÕES

IDENTIFICAÇÃO DO LOCAL:		ESPAÇO Nº:	15A

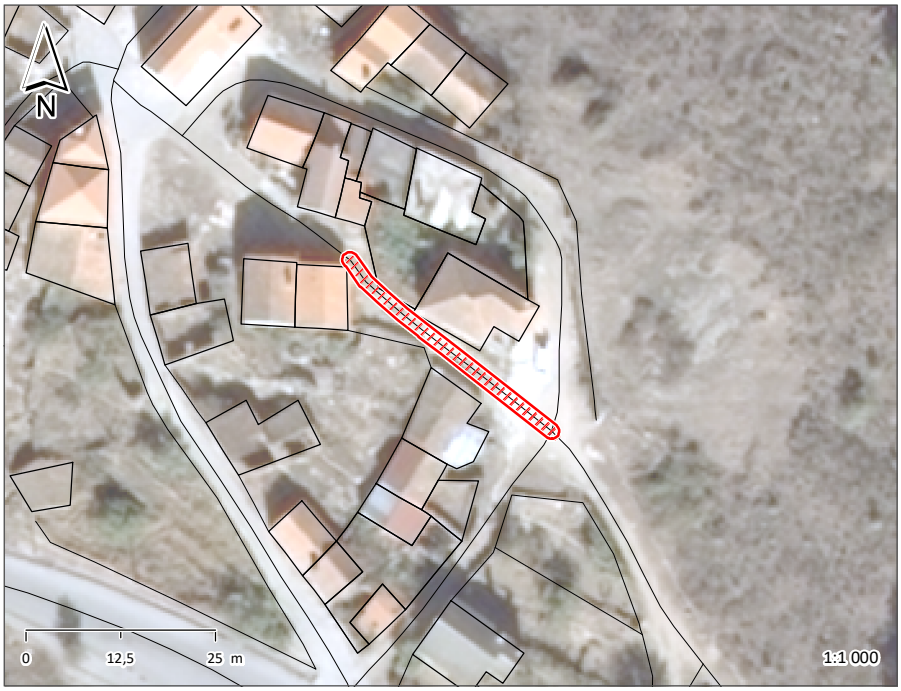





ESPAÇO PÚBLICO	
TIPOLOGIA	CAMINHO
SUB - TIPOLOGIA	

ACESSIBILIDADE PEDONAL	
PASSEIOS	N.A.
LARGURA ÚTIL DO PASSEIO	
BARREIRAS À CIRCULAÇÃO	NÃO
ARBORIZAÇÃO	
SEGURANÇA DO ESPAÇO	INSEGURO

MOVIMENTO PEDONAL	
TIPO	DE PASSAGEM
FREQUÊNCIA	REDUZIDA

EDIFICADO	
USO FUNCIONAL (RÉS-DO-CHÃO)	OUTROS
ESTADO DE CONSERVAÇÃO	BOM
QUALIDADE DA ENVOLVENTE CONSTRUÍDA	SEM QUALIDADE

MOVIMENTO AUTOMÓVEL	
FREQUÊNCIA	N.A.

ESTACIONAMENTO	
VIA PÚBLICA	
ACESSO A PARQUE	

CAPACIDADE POLARIZADORA	
FREQUÊNCIA	NENHUMA

PAVIMENTO	PASSEIO	LANCIL	FAIXA DE RODAGEM
MATERIAL	TERRA BATIDA		
COR			
CONSERVAÇÃO	MAU		

VEGETAÇÃO	ARBÓREA		ARBUSTIVA		HERBÁCEA	

OUTROS ELEMENTOS								
	ILUMINAÇÃO PÚBLICA		BANCOS		INSTALAÇÕES SANITÁRIAS		ELEMENTO DE ÁGUA	
	CAIXOTES DO LIXO		PASSADEIRAS		ESPLANADA		PARAGEM DE AUTOCARRO	
	PAPELEIRAS		EQUIPAMENTO INFANTIL		QUIOSQUE		PRAÇA DE TÁXIS	

OBSERVAÇÕES

IDENTIFICAÇÃO DO LOCAL:		ESPAÇO Nº:	15B

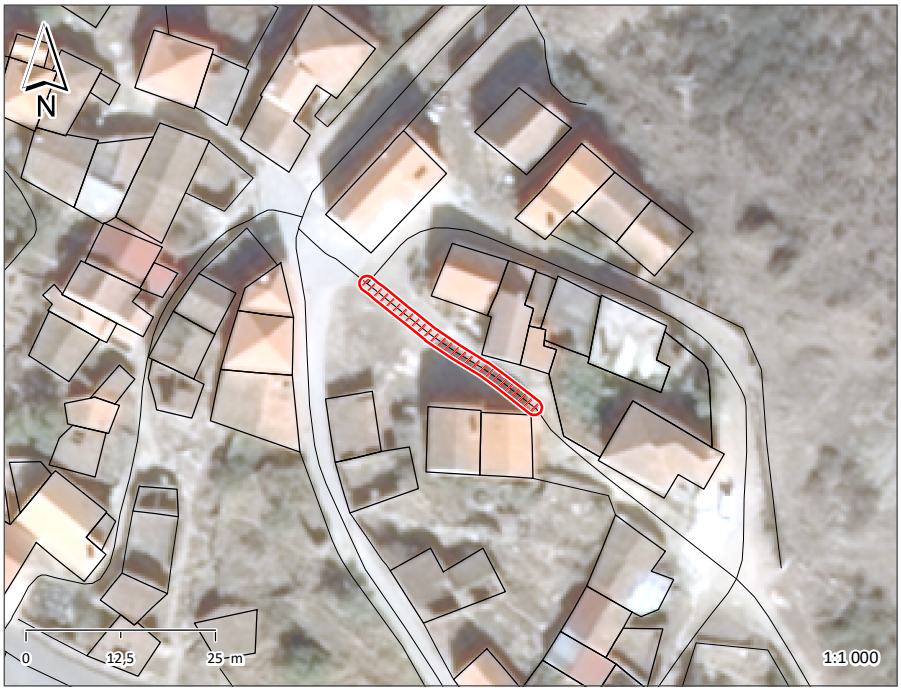





ESPAÇO PÚBLICO	
TIPOLOGIA	CAMINHO
SUB - TIPOLOGIA	

ACESSIBILIDADE PEDONAL	
PASSEIOS	NÃO TEM
LARGURA ÚTIL DO PASSEIO	
BARREIRAS À CIRCULAÇÃO	NÃO
ARBORIZAÇÃO	
SEGURANÇA DO ESPAÇO	SEGURO

MOVIMENTO PEDONAL	
TIPO	DE PASSAGEM
FREQUÊNCIA	REDUZIDA

EDIFICADO	
USO FUNCIONAL (RÉS-DO-CHÃO)	OUTROS
ESTADO DE CONSERVAÇÃO	BOM
QUALIDADE DA ENVOLVENTE CONSTRUÍDA	SEM QUALIDADE

MOVIMENTO AUTOMÓVEL	
FREQUÊNCIA	REDUZIDA

ESTACIONAMENTO	
VIA PÚBLICA	INEXISTENTE
ACESSO A PARQUE	NÃO

CAPACIDADE POLARIZADORA	
FREQUÊNCIA	NENHUMA

PAVIMENTO	PASSEIO	LANCIL	FAIXA DE RODAGEM
MATERIAL			PEDRA CHÃO
COR			CINZENTO
CONSERVAÇÃO			BOM

VEGETAÇÃO	ARBÓREA		ARBUSTIVA		HERBÁCEA	

OUTROS ELEMENTOS	ILUMINAÇÃO PÚBLICA	X	BANCOS		INSTALAÇÕES SANITÁRIAS		ELEMENTO DE ÁGUA	
	CAIXOTES DO LIXO		PASSADEIRAS		ESPLANADA		PARAGEM DE AUTOCARRO	
	PAPELEIRAS		EQUIPAMENTO INFANTIL		QUIOSQUE		PRAÇA DE TÁXIS	

OBSERVAÇÕES

IDENTIFICAÇÃO DO LOCAL:		ESPAÇO Nº:	16A



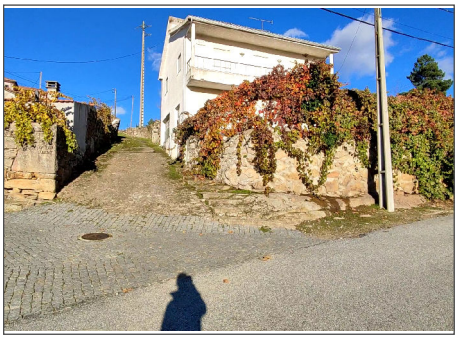

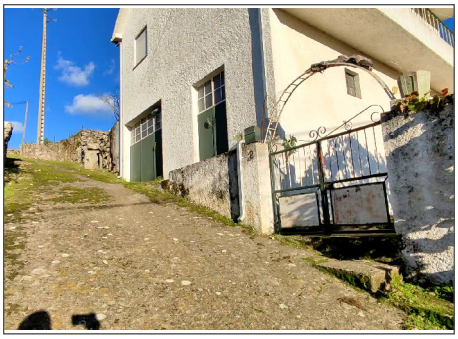

ESPAÇO PÚBLICO	
TIPOLOGIA	CAMINHO
SUB - TIPOLOGIA	

ACESSIBILIDADE PEDONAL	
PASSEIOS	NÃO TEM
LARGURA ÚTIL DO PASSEIO	
BARREIRAS À CIRCULAÇÃO	NÃO
ARBORIZAÇÃO	
SEGURANÇA DO ESPAÇO	SEGURO

MOVIMENTO PEDONAL	
TIPO	DE PASSAGEM
FREQUÊNCIA	REDUZIDA

EDIFICADO	
USO FUNCIONAL (RÉS-DO-CHÃO)	OUTROS
ESTADO DE CONSERVAÇÃO	MÉDIO
QUALIDADE DA ENVOLVENTE CONSTRUÍDA	SEM QUALIDADE

MOVIMENTO AUTOMÓVEL	
FREQUÊNCIA	REDUZIDA

ESTACIONAMENTO	
VIA PÚBLICA	INEXISTENTE
ACESSO A PARQUE	NÃO

CAPACIDADE POLARIZADORA	
FREQUÊNCIA	NENHUMA

PAVIMENTO	PASSEIO	LANCIL	FAIXA DE RODAGEM
MATERIAL			CIMENTO
COR			
CONSERVAÇÃO			MAU

VEGETAÇÃO	ARBÓREA		ARBUSTIVA		HERBÁCEA	

OUTROS ELEMENTOS	ILUMINAÇÃO PÚBLICA	X	BANCOS		INSTALAÇÕES SANITÁRIAS		ELEMENTO DE ÁGUA	
	CAIXOTES DO LIXO		PASSADEIRAS		ESPLANADA		PARAGEM DE AUTOCARRO	
	PAPELEIRAS		EQUIPAMENTO INFANTIL		QUIOSQUE		PRAÇA DE TÁXIS	

OBSERVAÇÕES

IDENTIFICAÇÃO DO LOCAL:		ESPAÇO Nº:	16B

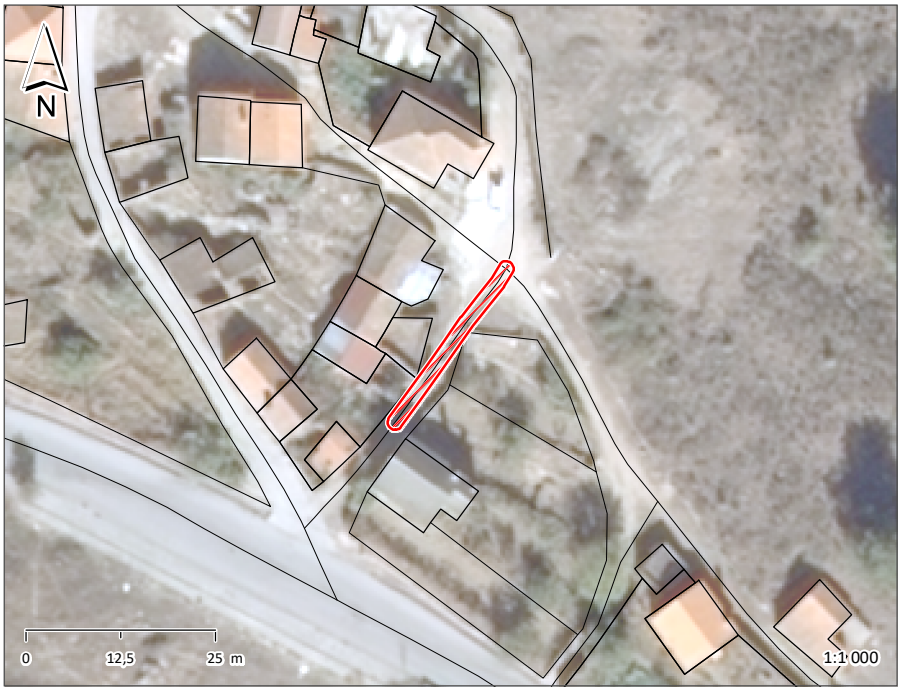





ESPAÇO PÚBLICO	
TIPOLOGIA	CAMINHO
SUB - TIPOLOGIA	

ACESSIBILIDADE PEDONAL	
PASSEIOS	NÃO TEM
LARGURA ÚTIL DO PASSEIO	
BARREIRAS À CIRCULAÇÃO	NÃO
ARBORIZAÇÃO	
SEGURANÇA DO ESPAÇO	SEGURO

MOVIMENTO PEDONAL	
TIPO	DE PASSAGEM
FREQUÊNCIA	REDUZIDA

EDIFICADO	
USO FUNCIONAL (RÉS-DO-CHÃO)	OUTROS
ESTADO DE CONSERVAÇÃO	MÉDIO
QUALIDADE DA ENVOLVENTE CONSTRUÍDA	SEM QUALIDADE

MOVIMENTO AUTOMÓVEL	
FREQUÊNCIA	N.A.

ESTACIONAMENTO	
VIA PÚBLICA	
ACESSO A PARQUE	

CAPACIDADE POLARIZADORA	
FREQUÊNCIA	NENHUMA

PAVIMENTO	PASSEIO	LANCIL	FAIXA DE RODAGEM
MATERIAL	TERRA BATIDA		
COR			
CONSERVAÇÃO	MAU		

VEGETAÇÃO	ARBÓREA		ARBUSTIVA		HERBÁCEA	

OUTROS ELEMENTOS	ILUMINAÇÃO PÚBLICA	X	BANCOS		INSTALAÇÕES SANITÁRIAS		ELEMENTO DE ÁGUA	
	CAIXOTES DO LIXO		PASSADEIRAS		ESPLANADA		PARAGEM DE AUTOCARRO	
	PAPELEIRAS		EQUIPAMENTO INFANTIL		QUIOSQUE		PRAÇA DE TÁXIS	

OBSERVAÇÕES

IDENTIFICAÇÃO DO LOCAL:	RUA DA PRAÇA	ESPAÇO Nº:	17







ESPAÇO PÚBLICO	
TIPOLOGIA	RUA
SUB - TIPOLOGIA	

ACESSIBILIDADE PEDONAL	
PASSEIOS	NÃO TEM
LARGURA ÚTIL DO PASSEIO	
BARREIRAS À CIRCULAÇÃO	NÃO
ARBORIZAÇÃO	
SEGURANÇA DO ESPAÇO	SEGURO

MOVIMENTO PEDONAL	
TIPO	DE PASSAGEM
FREQUÊNCIA	REDUZIDA

EDIFICADO	
USO FUNCIONAL (RÉS-DO-CHÃO)	OUTROS
ESTADO DE CONSERVAÇÃO	MÉDIO
QUALIDADE DA ENVOLVENTE CONSTRUÍDA	SEM QUALIDADE

MOVIMENTO AUTOMÓVEL	
FREQUÊNCIA	REDUZIDA

ESTACIONAMENTO	
VIA PÚBLICA	INEXISTENTE
ACESSO A PARQUE	NÃO

CAPACIDADE POLARIZADORA	
FREQUÊNCIA	NENHUMA

PAVIMENTO	PASSEIO	LANCIL	FAIXA DE RODAGEM
MATERIAL			CUBO DE GRANITO
COR			CINZENTO
CONSERVAÇÃO			RAZOÁVEL

VEGETAÇÃO	ARBÓREA		ARBUSTIVA		HERBÁCEA	

OUTROS ELEMENTOS	ILUMINAÇÃO PÚBLICA	X	BANCOS		INSTALAÇÕES SANITÁRIAS		ELEMENTO DE ÁGUA	
	CAIXOTES DO LIXO		PASSADEIRAS		ESPLANADA		PARAGEM DE AUTOCARRO	
	PAPELEIRAS		EQUIPAMENTO INFANTIL		QUIOSQUE		PRAÇA DE TÁXIS	

OBSERVAÇÕES

IDENTIFICAÇÃO DO LOCAL:	PRAÇA PÁDUA CORREIA	ESPAÇO Nº:	18







ESPAÇO PÚBLICO	
TIPOLOGIA	LARGO/PRAÇA
SUB - TIPOLOGIA	

ACESSIBILIDADE PEDONAL	
PASSEIOS	N.A.
LARGURA ÚTIL DO PASSEIO	
BARREIRAS À CIRCULAÇÃO	NÃO
ARBORIZAÇÃO	
SEGURANÇA DO ESPAÇO	SEGURO

MOVIMENTO PEDONAL	
TIPO	DE PASSAGEM
FREQUÊNCIA	REDUZIDA

EDIFICADO		
USO FUNCIONAL (RÉS-DO-CHÃO)	SERVIÇOS	OUTROS
ESTADO DE CONSERVAÇÃO	EXCELENTE	
QUALIDADE DA ENVOLVENTE CONSTRUÍDA	SEM QUALIDADE	

MOVIMENTO AUTOMÓVEL	
FREQUÊNCIA	REDUZIDA

ESTACIONAMENTO	
VIA PÚBLICA	INSUFICIENTE
ACESSO A PARQUE	NÃO

CAPACIDADE POLARIZADORA	
FREQUÊNCIA	BAIXA

PAVIMENTO	PASSEIO	LANCIL	FAIXA DE RODAGEM
MATERIAL			CUBO DE GRANITO
COR			CINZENTO
CONSERVAÇÃO			BOM

VEGETAÇÃO	ARBÓREA		ARBUSTIVA		HERBÁCEA	

OUTROS ELEMENTOS	ILUMINAÇÃO PÚBLICA	X	BANCOS	X	INSTALAÇÕES SANITÁRIAS		ELEMENTO DE ÁGUA	
	CAIXOTES DO LIXO	X	PASSADEIRAS		ESPLANADA		PARAGEM DE AUTOCARRO	
	PAPELEIRAS		EQUIPAMENTO INFANTIL		QUIOSQUE		PRAÇA DE TÁXIS	

OBSERVAÇÕES

IDENTIFICAÇÃO DO LOCAL:	RUA PADRE CABRAL	ESPAÇO Nº:	19







ESPAÇO PÚBLICO	
TIPOLOGIA	RUA
SUB - TIPOLOGIA	

ACESSIBILIDADE PEDONAL	
PASSEIOS	NÃO TEM
LARGURA ÚTIL DO PASSEIO	
BARREIRAS À CIRCULAÇÃO	NÃO
ARBORIZAÇÃO	
SEGURANÇA DO ESPAÇO	SEGURO

MOVIMENTO PEDONAL	
TIPO	DE PASSAGEM
FREQUÊNCIA	REDUZIDA

EDIFICADO	
USO FUNCIONAL (RÉS-DO-CHÃO)	OUTROS
ESTADO DE CONSERVAÇÃO	EXCELENTE
QUALIDADE DA ENVOLVENTE CONSTRUÍDA	SEM QUALIDADE

MOVIMENTO AUTOMÓVEL	
FREQUÊNCIA	MODERADA

ESTACIONAMENTO	
VIA PÚBLICA	INEXISTENTE
ACESSO A PARQUE	NÃO

CAPACIDADE POLARIZADORA	
FREQUÊNCIA	BAIXA

PAVIMENTO	PASSEIO	LANCIL	FAIXA DE RODAGEM
MATERIAL			CUBO DE GRANITO
COR			CINZENTO
CONSERVAÇÃO			BOM

VEGETAÇÃO	ARBÓREA		ARBUSTIVA		HERBÁCEA	

OUTROS ELEMENTOS	ILUMINAÇÃO PÚBLICA	X	BANCOS		INSTALAÇÕES SANITÁRIAS		ELEMENTO DE ÁGUA	
	CAIXOTES DO LIXO		PASSADEIRAS		ESPLANADA		PARAGEM DE AUTOCARRO	
	PAPELEIRAS		EQUIPAMENTO INFANTIL		QUIOSQUE		PRAÇA DE TÁXIS	

OBSERVAÇÕES

IDENTIFICAÇÃO DO LOCAL:	AVENIDA SENHORA DA SAÚDE	ESPAÇO Nº:	20A

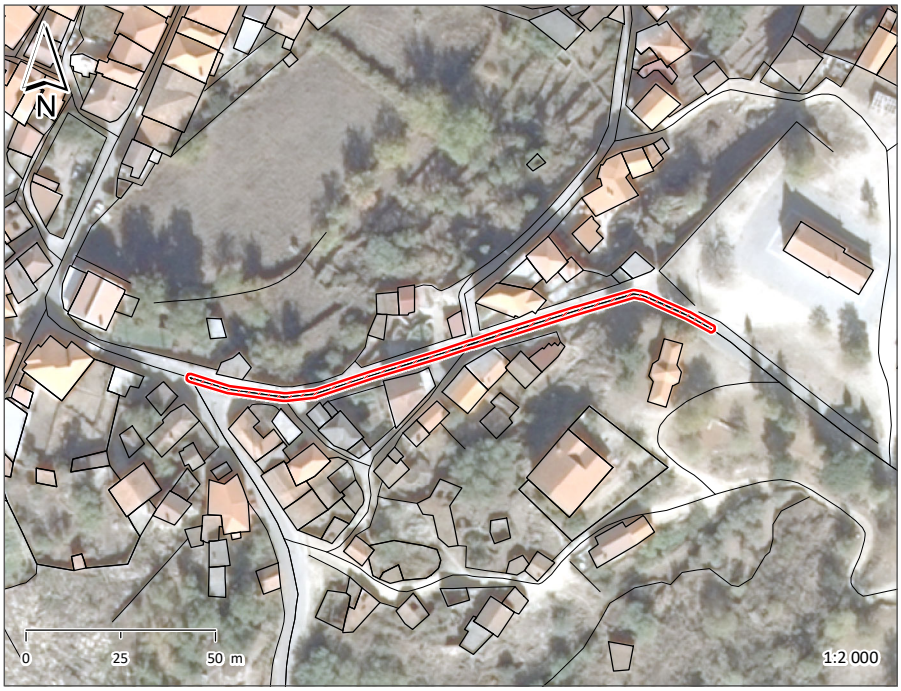





ESPAÇO PÚBLICO	
TIPOLOGIA	AVENIDA
SUB - TIPOLOGIA	

ACESSIBILIDADE PEDONAL	
PASSEIOS	NÃO TEM
LARGURA ÚTIL DO PASSEIO	
BARREIRAS À CIRCULAÇÃO	
ARBORIZAÇÃO	
SEGURANÇA DO ESPAÇO	SEGURO

MOVIMENTO PEDONAL	
TIPO	DE PASSAGEM
FREQUÊNCIA	REDUZIDA

EDIFICADO		
USO FUNCIONAL (RÉS-DO-CHÃO)	EQUIPAMENTOS	OUTROS
ESTADO DE CONSERVAÇÃO	BOM	
QUALIDADE DA ENVOLVENTE CONSTRUÍDA	SEM QUALIDADE	

MOVIMENTO AUTOMÓVEL	
FREQUÊNCIA	REDUZIDA

ESTACIONAMENTO	
VIA PÚBLICA	INEXISTENTE
ACESSO A PARQUE	NÃO

CAPACIDADE POLARIZADORA	
FREQUÊNCIA	BAIXA

PAVIMENTO	PASSEIO	LANCIL	FAIXA DE RODAGEM
MATERIAL			PEDRA CHÃO
COR			CINZENTO
CONSERVAÇÃO			MAU

VEGETAÇÃO	ARBÓREA		ARBUSTIVA		HERBÁCEA	

OUTROS ELEMENTOS	ILUMINAÇÃO PÚBLICA	X	BANCOS	X	INSTALAÇÕES SANITÁRIAS		ELEMENTO DE ÁGUA	
	CAIXOTES DO LIXO	X	PASSADEIRAS		ESPLANADA		PARAGEM DE AUTOCARRO	
	PAPELEIRAS		EQUIPAMENTO INFANTIL		QUIOSQUE		PRAÇA DE TÁXIS	

OBSERVAÇÕES

IDENTIFICAÇÃO DO LOCAL:	AVENIDA SENHORA DA SAÚDE	ESPAÇO Nº:	20B

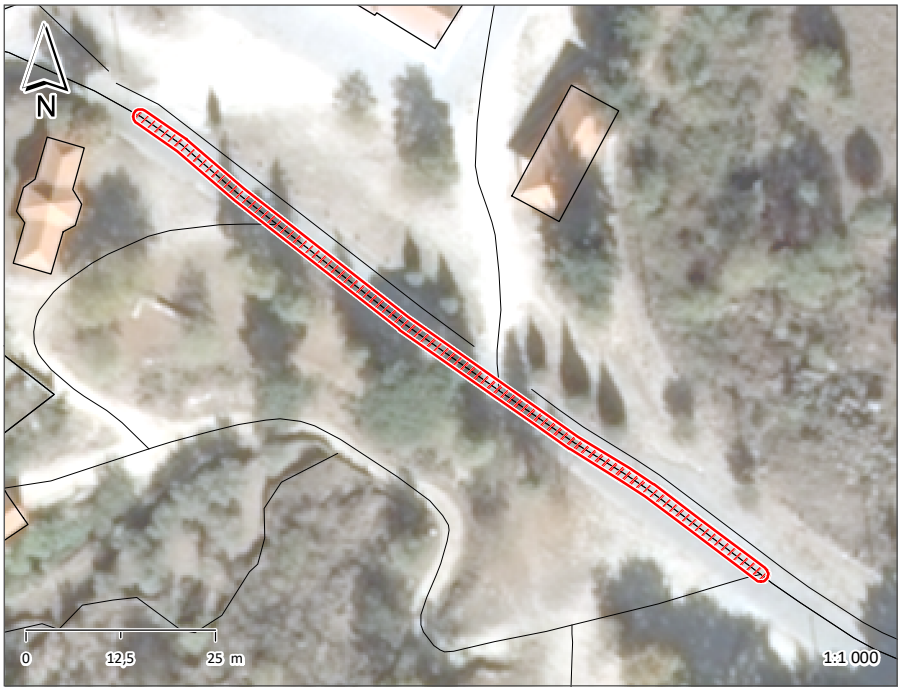





ESPAÇO PÚBLICO	
TIPOLOGIA	AVENIDA
SUB - TIPOLOGIA	

ACESSIBILIDADE PEDONAL	
PASSEIOS	NÃO TEM
LARGURA ÚTIL DO PASSEIO	
BARREIRAS À CIRCULAÇÃO	
ARBORIZAÇÃO	
SEGURANÇA DO ESPAÇO	SEGURO

MOVIMENTO PEDONAL	
TIPO	DE PASSAGEM
FREQUÊNCIA	REDUZIDA

EDIFICADO		
USO FUNCIONAL (RÉS-DO-CHÃO)	EQUIPAMENTOS	OUTROS
ESTADO DE CONSERVAÇÃO	BOM	
QUALIDADE DA ENVOLVENTE CONSTRUÍDA	SEM QUALIDADE	

MOVIMENTO AUTOMÓVEL	
FREQUÊNCIA	REDUZIDA

ESTACIONAMENTO	
VIA PÚBLICA	INSUFICIENTE
ACESSO A PARQUE	NÃO

CAPACIDADE POLARIZADORA	
FREQUÊNCIA	MÉDIA

PAVIMENTO	PASSEIO	LANCIL	FAIXA DE RODAGEM
MATERIAL			CUBO DE GRANITO
COR			CINZENTO
CONSERVAÇÃO			RAZOÁVEL

VEGETAÇÃO	ARBÓREA		ARBUSTIVA		HERBÁCEA	

OUTROS ELEMENTOS	ILUMINAÇÃO PÚBLICA	X	BANCOS		INSTALAÇÕES SANITÁRIAS		ELEMENTO DE ÁGUA	
	CAIXOTES DO LIXO		PASSADEIRAS		ESPLANADA		PARAGEM DE AUTOCARRO	
	PAPELEIRAS		EQUIPAMENTO INFANTIL		QUIOSQUE		PRAÇA DE TÁXIS	

OBSERVAÇÕES
SALÃO DE NOSSA SENHORA DA SAÚDE

IDENTIFICAÇÃO DO LOCAL:	AVENIDA SENHORA DA SAÚDE	ESPAÇO Nº:	20C

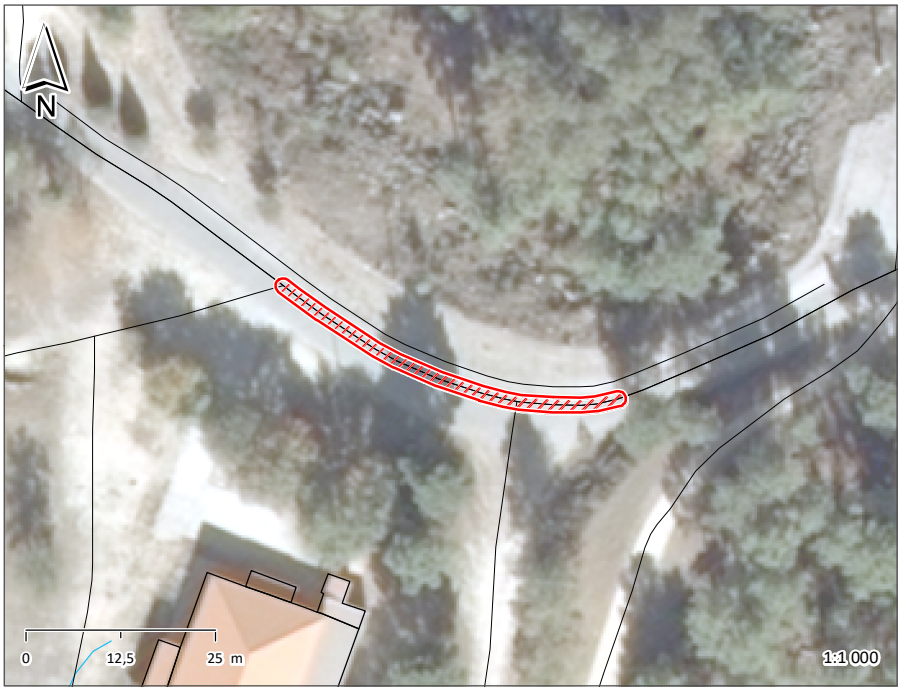





ESPAÇO PÚBLICO	
TIPOLOGIA	AVENIDA
SUB - TIPOLOGIA	

ACESSIBILIDADE PEDONAL		
PASSEIOS	UM LADO	CONTÍNUO
LARGURA ÚTIL DO PASSEIO	>1,20	
BARREIRAS À CIRCULAÇÃO		
ARBORIZAÇÃO		
SEGURANÇA DO ESPAÇO	SEGURO	

MOVIMENTO PEDONAL	
TIPO	DE PASSAGEM
FREQUÊNCIA	REDUZIDA

EDIFICADO		
USO FUNCIONAL (RÉS-DO-CHÃO)	EQUIPAMENTOS	OUTROS
ESTADO DE CONSERVAÇÃO	BOM	
QUALIDADE DA ENVOLVENTE CONSTRUÍDA	SEM QUALIDADE	

MOVIMENTO AUTOMÓVEL	
FREQUÊNCIA	REDUZIDA

ESTACIONAMENTO	
VIA PÚBLICA	SUFICIENTE
ACESSO A PARQUE	NÃO

CAPACIDADE POLARIZADORA	
FREQUÊNCIA	MÉDIA

PAVIMENTO	PASSEIO	LANCIL	FAIXA DE RODAGEM
MATERIAL	CUBO GRANITO	BETÃO	CUBO DE GRANITO
COR	CINZENTO	CINZENTO	CINZENTO
CONSERVAÇÃO	RAZOÁVEL	RAZOÁVEL	RAZOÁVEL

VEGETAÇÃO	ARBÓREA		ARBUSTIVA		HERBÁCEA	

OUTROS ELEMENTOS								
	ILUMINAÇÃO PÚBLICA	X	BANCOS		INSTALAÇÕES SANITÁRIAS		ELEMENTO DE ÁGUA	
	CAIXOTES DO LIXO		PASSADEIRAS		ESPLANADA		PARAGEM DE AUTOCARRO	
	PAPELEIRAS		EQUIPAMENTO INFANTIL		QUIOSQUE		PRAÇA DE TÁXIS	

OBSERVAÇÕES

IDENTIFICAÇÃO DO LOCAL:	AVENIDA SENHORA DA SAÚDE	ESPAÇO Nº:	20D







ESPAÇO PÚBLICO	
TIPOLOGIA	AVENIDA
SUB - TIPOLOGIA	

ACESSIBILIDADE PEDONAL		
PASSEIOS	UM LADO	CONTÍNUO
LARGURA ÚTIL DO PASSEIO	>1,20	
BARREIRAS À CIRCULAÇÃO		
ARBORIZAÇÃO		
SEGURANÇA DO ESPAÇO	SEGURO	

MOVIMENTO PEDONAL	
TIPO	DE PASSAGEM
FREQUÊNCIA	REDUZIDA

EDIFICADO		
USO FUNCIONAL (RÉS-DO-CHÃO)	EQUIPAMENTOS	OUTROS
ESTADO DE CONSERVAÇÃO	BOM	
QUALIDADE DA ENVOLVENTE CONSTRUÍDA	SEM QUALIDADE	

MOVIMENTO AUTOMÓVEL	
FREQUÊNCIA	REDUZIDA

ESTACIONAMENTO	
VIA PÚBLICA	INEXISTENTE
ACESSO A PARQUE	NÃO

CAPACIDADE POLARIZADORA	
FREQUÊNCIA	MÉDIA

PAVIMENTO	PASSEIO	LANCIL	FAIXA DE RODAGEM
MATERIAL	CUBO GRANITO	BETÃO	CUBO DE GRANITO
COR	CINZENTO	CINZENTO	CINZENTO
CONSERVAÇÃO	RAZOÁVEL	RAZOÁVEL	RAZOÁVEL

VEGETAÇÃO	ARBÓREA		ARBUSTIVA		HERBÁCEA	

OUTROS ELEMENTOS	ILUMINAÇÃO PÚBLICA	X	BANCOS		INSTALAÇÕES SANITÁRIAS		ELEMENTO DE ÁGUA	
	CAIXOTES DO LIXO		PASSADEIRAS		ESPLANADA		PARAGEM DE AUTOCARRO	
	PAPELEIRAS		EQUIPAMENTO INFANTIL		QUIOSQUE		PRAÇA DE TÁXIS	

OBSERVAÇÕES
ANTIGA ESCOLA E CANTINA
POLIDESPORTIVO

IDENTIFICAÇÃO DO LOCAL:	AVENIDA SENHORA DA SAÚDE	ESPAÇO Nº:	20E







ESPAÇO PÚBLICO	
TIPOLOGIA	AVENIDA
SUB - TIPOLOGIA	

ACESSIBILIDADE PEDONAL	
PASSEIOS	NÃO TEM
LARGURA ÚTIL DO PASSEIO	
BARREIRAS À CIRCULAÇÃO	
ARBORIZAÇÃO	
SEGURANÇA DO ESPAÇO	SEGURO

MOVIMENTO PEDONAL	
TIPO	DE PASSAGEM
FREQUÊNCIA	REDUZIDA

EDIFICADO		
USO FUNCIONAL (RÉS-DO-CHÃO)	EQUIPAMENTOS	OUTROS
ESTADO DE CONSERVAÇÃO	BOM	
QUALIDADE DA ENVOLVENTE CONSTRUÍDA	SEM QUALIDADE	

MOVIMENTO AUTOMÓVEL	
FREQUÊNCIA	REDUZIDA

ESTACIONAMENTO	
VIA PÚBLICA	INEXISTENTE
ACESSO A PARQUE	NÃO

CAPACIDADE POLARIZADORA	
FREQUÊNCIA	MÉDIA

PAVIMENTO	PASSEIO	LANCIL	FAIXA DE RODAGEM
MATERIAL			CUBO DE GRANITO
COR			CINZENTO
CONSERVAÇÃO			RAZOÁVEL

VEGETAÇÃO	ARBÓREA		ARBUSTIVA		HERBÁCEA	

OUTROS ELEMENTOS	ILUMINAÇÃO PÚBLICA	X	BANCOS		INSTALAÇÕES SANITÁRIAS		ELEMENTO DE ÁGUA	
	CAIXOTES DO LIXO		PASSADEIRAS		ESPLANADA		PARAGEM DE AUTOCARRO	
	PAPELEIRAS		EQUIPAMENTO INFANTIL		QUIOSQUE		PRAÇA DE TÁXIS	

OBSERVAÇÕES
ANTIGA ESCOLA E CANTINA POLIDESPORTIVO

IDENTIFICAÇÃO DO LOCAL:		ESPAÇO Nº:	21

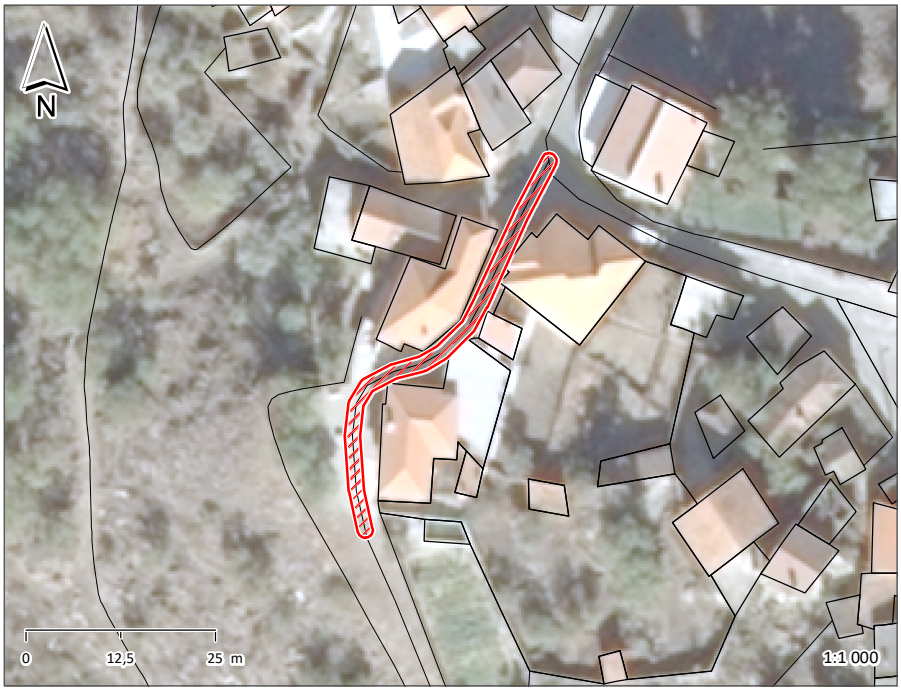





ESPAÇO PÚBLICO	
TIPOLOGIA	RUA
SUB - TIPOLOGIA	

ACESSIBILIDADE PEDONAL	
PASSEIOS	NÃO TEM
LARGURA ÚTIL DO PASSEIO	
BARREIRAS À CIRCULAÇÃO	NÃO
ARBORIZAÇÃO	
SEGURANÇA DO ESPAÇO	SEGURO

MOVIMENTO PEDONAL	
TIPO	DE PASSAGEM
FREQUÊNCIA	REDUZIDA

EDIFICADO	
USO FUNCIONAL (RÉS-DO-CHÃO)	OUTROS
ESTADO DE CONSERVAÇÃO	EXCELENTE
QUALIDADE DA ENVOLVENTE CONSTRUÍDA	SEM QUALIDADE

MOVIMENTO AUTOMÓVEL	
FREQUÊNCIA	REDUZIDA

ESTACIONAMENTO	
VIA PÚBLICA	INEXISTENTE
ACESSO A PARQUE	NÃO

CAPACIDADE POLARIZADORA	
FREQUÊNCIA	NENHUMA

PAVIMENTO	PASSEIO	LANCIL	FAIXA DE RODAGEM
MATERIAL			CUBO DE GRANITO
COR			CINZENTO
CONSERVAÇÃO			RAZOÁVEL

VEGETAÇÃO	ARBÓREA		ARBUSTIVA		HERBÁCEA	

OUTROS ELEMENTOS	ILUMINAÇÃO PÚBLICA	X	BANCOS		INSTALAÇÕES SANITÁRIAS		ELEMENTO DE ÁGUA	
	CAIXOTES DO LIXO		PASSADEIRAS		ESPLANADA		PARAGEM DE AUTOCARRO	
	PAPELEIRAS		EQUIPAMENTO INFANTIL		QUIOSQUE		PRAÇA DE TÁXIS	

OBSERVAÇÕES

IDENTIFICAÇÃO DO LOCAL:		ESPAÇO Nº:	22

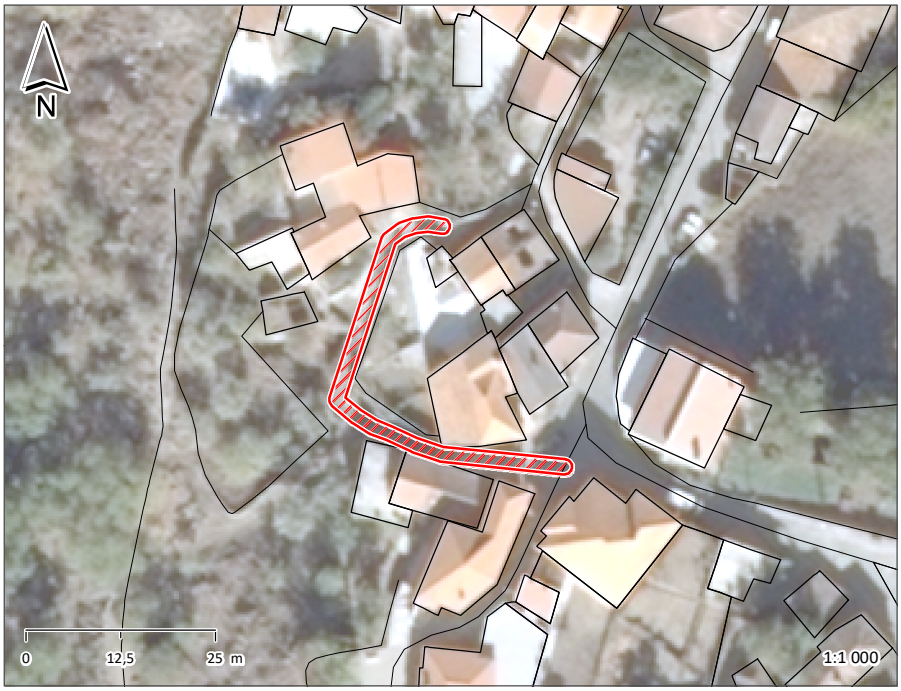





ESPAÇO PÚBLICO	
TIPOLOGIA	CAMINHO
SUB - TIPOLOGIA	

ACESSIBILIDADE PEDONAL	
PASSEIOS	NÃO TEM
LARGURA ÚTIL DO PASSEIO	
BARREIRAS À CIRCULAÇÃO	NÃO
ARBORIZAÇÃO	
SEGURANÇA DO ESPAÇO	SEGURO

MOVIMENTO PEDONAL	
TIPO	DE PASSAGEM
FREQUÊNCIA	REDUZIDA

EDIFICADO	
USO FUNCIONAL (RÉS-DO-CHÃO)	OUTROS
ESTADO DE CONSERVAÇÃO	EXCELENTE
QUALIDADE DA ENVOLVENTE CONSTRUÍDA	SEM QUALIDADE

MOVIMENTO AUTOMÓVEL	
FREQUÊNCIA	N.A.

ESTACIONAMENTO	
VIA PÚBLICA	INEXISTENTE
ACESSO A PARQUE	NÃO

CAPACIDADE POLARIZADORA	
FREQUÊNCIA	NENHUMA

PAVIMENTO	PASSEIO	LANCIL	FAIXA DE RODAGEM
MATERIAL	PEDRA CHÃO		
COR	CINZENTO		
CONSERVAÇÃO	MAU		

VEGETAÇÃO	ARBÓREA		ARBUSTIVA		HERBÁCEA	

OUTROS ELEMENTOS	ILUMINAÇÃO PÚBLICA		BANCOS		INSTALAÇÕES SANITÁRIAS		ELEMENTO DE ÁGUA	
	CAIXOTES DO LIXO		PASSADEIRAS		ESPLANADA		PARAGEM DE AUTOCARRO	
	PAPELEIRAS		EQUIPAMENTO INFANTIL		QUIOSQUE		PRAÇA DE TÁXIS	

OBSERVAÇÕES

IDENTIFICAÇÃO DO LOCAL:	TRAVESSA DO CASTELO	ESPAÇO Nº:	23

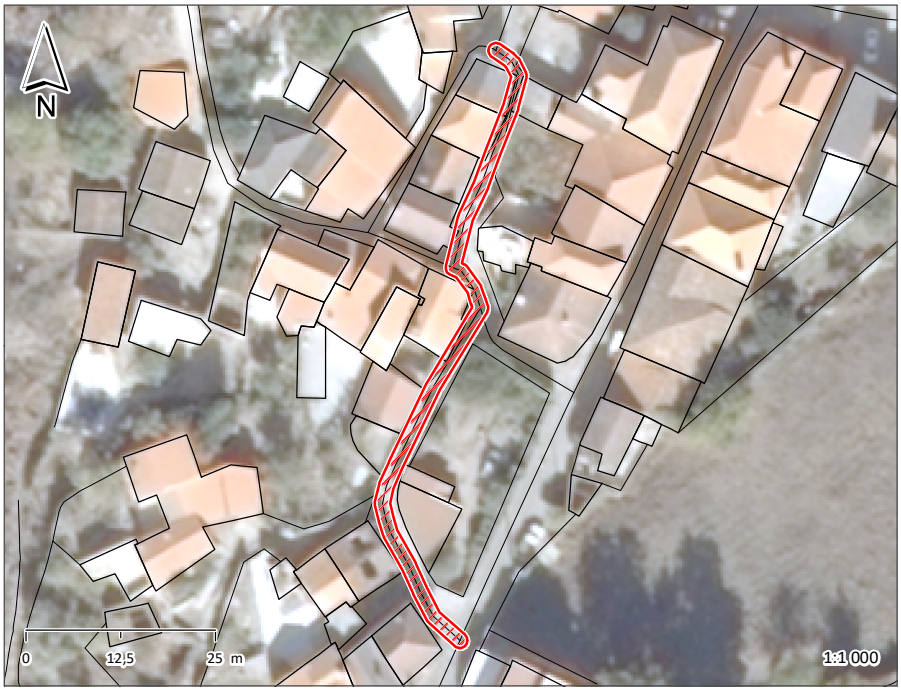





ESPAÇO PÚBLICO	
TIPOLOGIA	RUA
SUB - TIPOLOGIA	

ACESSIBILIDADE PEDONAL	
PASSEIOS	NÃO TEM
LARGURA ÚTIL DO PASSEIO	
BARREIRAS À CIRCULAÇÃO	NÃO
ARBORIZAÇÃO	
SEGURANÇA DO ESPAÇO	SEGURO

MOVIMENTO PEDONAL	
TIPO	DE PASSAGEM
FREQUÊNCIA	REDUZIDA

EDIFICADO	
USO FUNCIONAL (RÉS-DO-CHÃO)	OUTROS
ESTADO DE CONSERVAÇÃO	BOM
QUALIDADE DA ENVOLVENTE CONSTRUÍDA	SEM QUALIDADE

MOVIMENTO AUTOMÓVEL	
FREQUÊNCIA	REDUZIDA

ESTACIONAMENTO	
VIA PÚBLICA	INEXISTENTE
ACESSO A PARQUE	NÃO

CAPACIDADE POLARIZADORA	
FREQUÊNCIA	NENHUMA

PAVIMENTO	PASSEIO	LANCIL	FAIXA DE RODAGEM
MATERIAL			CUBO DE GRANITO
COR			CINZENTO
CONSERVAÇÃO			RAZOÁVEL

VEGETAÇÃO	ARBÓREA		ARBUSTIVA		HERBÁCEA	

OUTROS ELEMENTOS	ILUMINAÇÃO PÚBLICA	X	BANCOS		INSTALAÇÕES SANITÁRIAS		ELEMENTO DE ÁGUA	
	CAIXOTES DO LIXO		PASSADEIRAS		ESPLANADA		PARAGEM DE AUTOCARRO	
	PAPELEIRAS		EQUIPAMENTO INFANTIL		QUIOSQUE		PRAÇA DE TÁXIS	

OBSERVAÇÕES

IDENTIFICAÇÃO DO LOCAL:		ESPAÇO Nº:	24

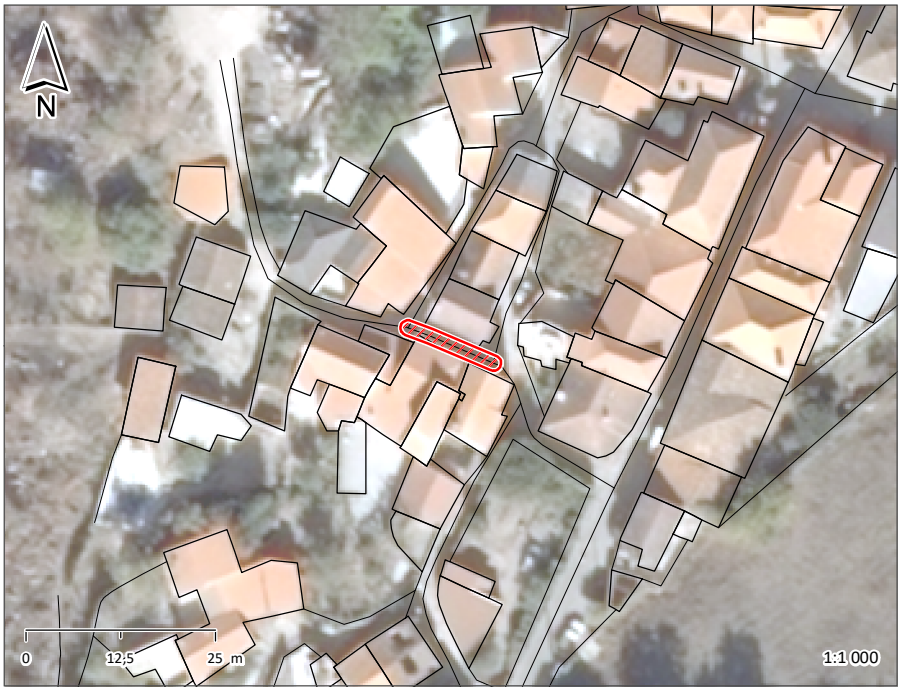





ESPAÇO PÚBLICO	
TIPOLOGIA	RUA
SUB - TIPOLOGIA	

ACESSIBILIDADE PEDONAL	
PASSEIOS	NÃO TEM
LARGURA ÚTIL DO PASSEIO	
BARREIRAS À CIRCULAÇÃO	NÃO
ARBORIZAÇÃO	
SEGURANÇA DO ESPAÇO	SEGURO

MOVIMENTO PEDONAL	
TIPO	DE PASSAGEM
FREQUÊNCIA	REDUZIDA

EDIFICADO		
USO FUNCIONAL (RÉS-DO-CHÃO)	EQUIPAMENTOS	OUTROS
ESTADO DE CONSERVAÇÃO	EXCELENTE	
QUALIDADE DA ENVOLVENTE CONSTRUÍDA	SEM QUALIDADE	

MOVIMENTO AUTOMÓVEL	
FREQUÊNCIA	REDUZIDA

ESTACIONAMENTO	
VIA PÚBLICA	INEXISTENTE
ACESSO A PARQUE	NÃO

CAPACIDADE POLARIZADORA	
FREQUÊNCIA	NENHUMA

PAVIMENTO	PASSEIO	LANCIL	FAIXA DE RODAGEM
MATERIAL			CUBO DE GRANITO
COR			CINZENTO
CONSERVAÇÃO			BOM

VEGETAÇÃO	ARBÓREA		ARBUSTIVA		HERBÁCEA	

OUTROS ELEMENTOS	ILUMINAÇÃO PÚBLICA	X	BANCOS		INSTALAÇÕES SANITÁRIAS		ELEMENTO DE ÁGUA	
	CAIXOTES DO LIXO		PASSADEIRAS		ESPLANADA		PARAGEM DE AUTOCARRO	
	PAPELEIRAS		EQUIPAMENTO INFANTIL		QUIOSQUE		PRAÇA DE TÁXIS	

OBSERVAÇÕES

IDENTIFICAÇÃO DO LOCAL:		ESPAÇO Nº:	25A

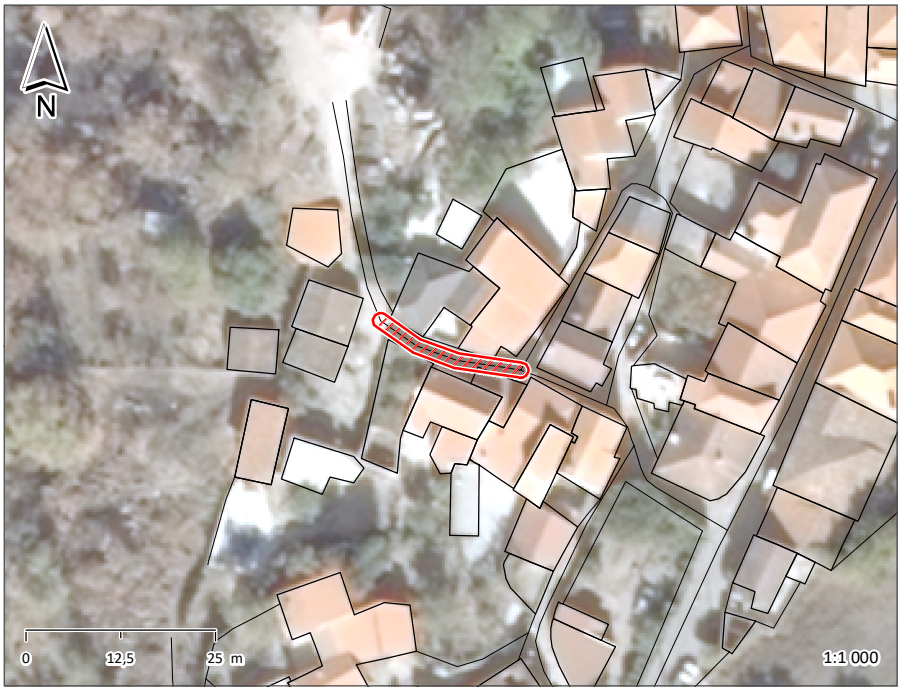





ESPAÇO PÚBLICO	
TIPOLOGIA	CAMINHO
SUB - TIPOLOGIA	

ACESSIBILIDADE PEDONAL	
PASSEIOS	NÃO TEM
LARGURA ÚTIL DO PASSEIO	
BARREIRAS À CIRCULAÇÃO	NÃO
ARBORIZAÇÃO	
SEGURANÇA DO ESPAÇO	SEGURO

MOVIMENTO PEDONAL	
TIPO	DE PASSAGEM
FREQUÊNCIA	REDUZIDA

EDIFICADO		
USO FUNCIONAL (RÉS-DO-CHÃO)	EQUIPAMENTOS	OUTROS
ESTADO DE CONSERVAÇÃO	BOM	
QUALIDADE DA ENVOLVENTE CONSTRUÍDA	COM QUALIDADE	

MOVIMENTO AUTOMÓVEL	
FREQUÊNCIA	N.A.

ESTACIONAMENTO	
VIA PÚBLICA	INEXISTENTE
ACESSO A PARQUE	NÃO

CAPACIDADE POLARIZADORA	
FREQUÊNCIA	NENHUMA

PAVIMENTO	PASSEIO	LANCIL	FAIXA DE RODAGEM
MATERIAL	CUBO DE GRANITO		
COR	CINZENTO		
CONSERVAÇÃO	BOM		

VEGETAÇÃO	ARBÓREA		ARBUSTIVA		HERBÁCEA	

OUTROS ELEMENTOS	ILUMINAÇÃO PÚBLICA	X	BANCOS		INSTALAÇÕES SANITÁRIAS		ELEMENTO DE ÁGUA	
	CAIXOTES DO LIXO		PASSADEIRAS		ESPLANADA		PARAGEM DE AUTOCARRO	
	PAPELEIRAS		EQUIPAMENTO INFANTIL		QUIOSQUE		PRAÇA DE TÁXIS	

OBSERVAÇÕES
CAMINHO PARA O CASTELO

IDENTIFICAÇÃO DO LOCAL:		ESPAÇO Nº:	25B

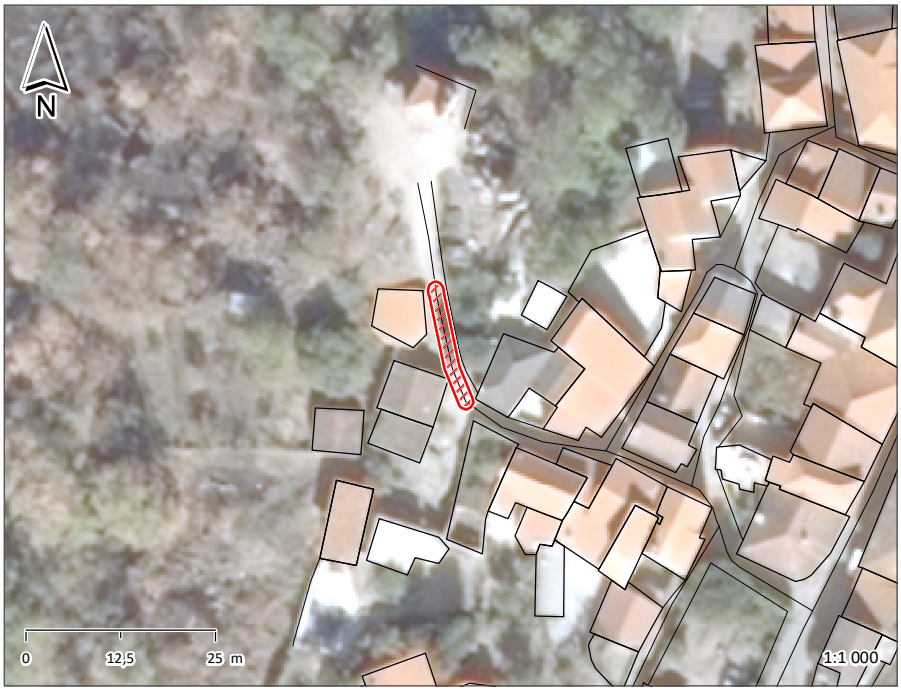





ESPAÇO PÚBLICO	
TIPOLOGIA	CAMINHO
SUB - TIPOLOGIA	

ACESSIBILIDADE PEDONAL	
PASSEIOS	NÃO TEM
LARGURA ÚTIL DO PASSEIO	
BARREIRAS À CIRCULAÇÃO	NÃO
ARBORIZAÇÃO	
SEGURANÇA DO ESPAÇO	SEGURO

MOVIMENTO PEDONAL	
TIPO	DE PASSAGEM
FREQUÊNCIA	REDUZIDA

EDIFICADO	
USO FUNCIONAL (RÉS-DO-CHÃO)	EQUIPAMENTOS OUTROS
ESTADO DE CONSERVAÇÃO	MÉDIO
QUALIDADE DA ENVOLVENTE CONSTRUÍDA	COM QUALIDADE

MOVIMENTO AUTOMÓVEL	
FREQUÊNCIA	N.A.

ESTACIONAMENTO	
VIA PÚBLICA	INEXISTENTE
ACESSO A PARQUE	NÃO

CAPACIDADE POLARIZADORA	
FREQUÊNCIA	NENHUMA

PAVIMENTO	PASSEIO	LANCIL	FAIXA DE RODAGEM
MATERIAL	PEDRA CHÃO		
COR	CINZENTO		
CONSERVAÇÃO	MAU		

VEGETAÇÃO	ARBÓREA		ARBUSTIVA		HERBÁCEA	

OUTROS ELEMENTOS	ILUMINAÇÃO PÚBLICA	X	BANCOS		INSTALAÇÕES SANITÁRIAS		ELEMENTO DE ÁGUA	
	CAIXOTES DO LIXO		PASSADEIRAS		ESPLANADA		PARAGEM DE AUTOCARRO	
	PAPELEIRAS		EQUIPAMENTO INFANTIL		QUIOSQUE		PRAÇA DE TÁXIS	

OBSERVAÇÕES
CAMINHO PARA O CASTELO

IDENTIFICAÇÃO DO LOCAL:		ESPAÇO Nº:	25C

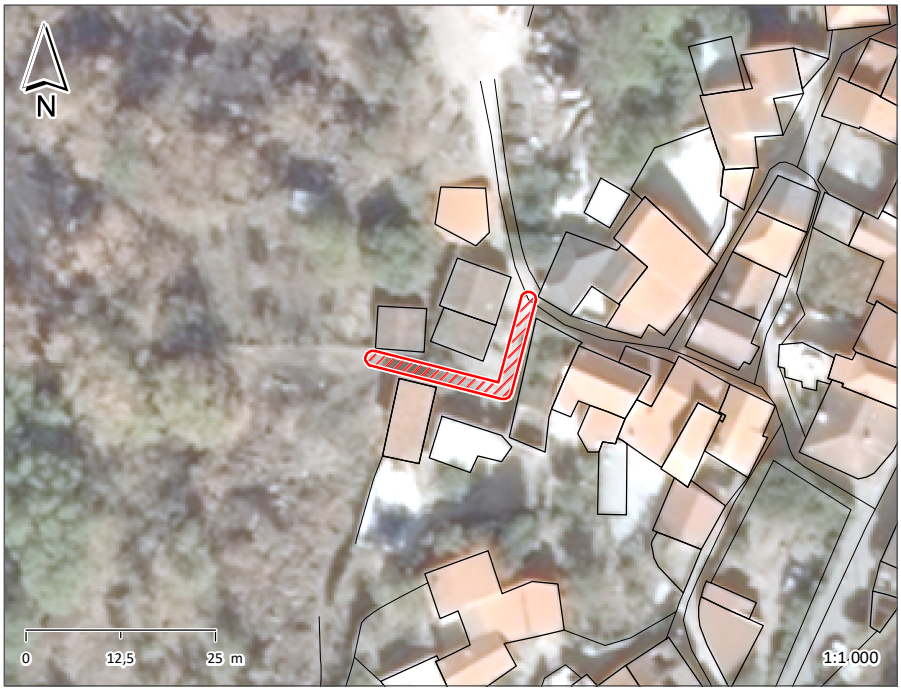

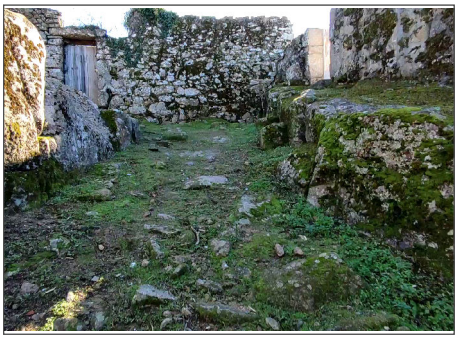



ESPAÇO PÚBLICO	
TIPOLOGIA	CAMINHO
SUB - TIPOLOGIA	

ACESSIBILIDADE PEDONAL	
PASSEIOS	NÃO TEM
LARGURA ÚTIL DO PASSEIO	
BARREIRAS À CIRCULAÇÃO	NÃO
ARBORIZAÇÃO	
SEGURANÇA DO ESPAÇO	SEGURO

MOVIMENTO PEDONAL	
TIPO	DE PASSAGEM
FREQUÊNCIA	REDUZIDA

EDIFICADO		
USO FUNCIONAL (RÉS-DO-CHÃO)	EQUIPAMENTOS	OUTROS
ESTADO DE CONSERVAÇÃO	MAU	
QUALIDADE DA ENVOLVENTE CONSTRUÍDA	COM QUALIDADE	

MOVIMENTO AUTOMÓVEL	
FREQUÊNCIA	N.A.

ESTACIONAMENTO	
VIA PÚBLICA	INEXISTENTE
ACESSO A PARQUE	NÃO

CAPACIDADE POLARIZADORA	
FREQUÊNCIA	NENHUMA

PAVIMENTO	PASSEIO	LANCIL	FAIXA DE RODAGEM
MATERIAL	TERRA BATIDA		
COR	BEGE		
CONSERVAÇÃO	MAU		

VEGETAÇÃO	ARBÓREA		ARBUSTIVA		HERBÁCEA	

OUTROS ELEMENTOS	ILUMINAÇÃO PÚBLICA		BANCOS		INSTALAÇÕES SANITÁRIAS		ELEMENTO DE ÁGUA	
	CAIXOTES DO LIXO		PASSADEIRAS		ESPLANADA		PARAGEM DE AUTOCARRO	
	PAPELEIRAS		EQUIPAMENTO INFANTIL		QUIOSQUE		PRAÇA DE TÁXIS	

OBSERVAÇÕES
CAMINHO PARA O TANQUE

IDENTIFICAÇÃO DO LOCAL:	RUA DO CASTELO	ESPAÇO Nº:	26

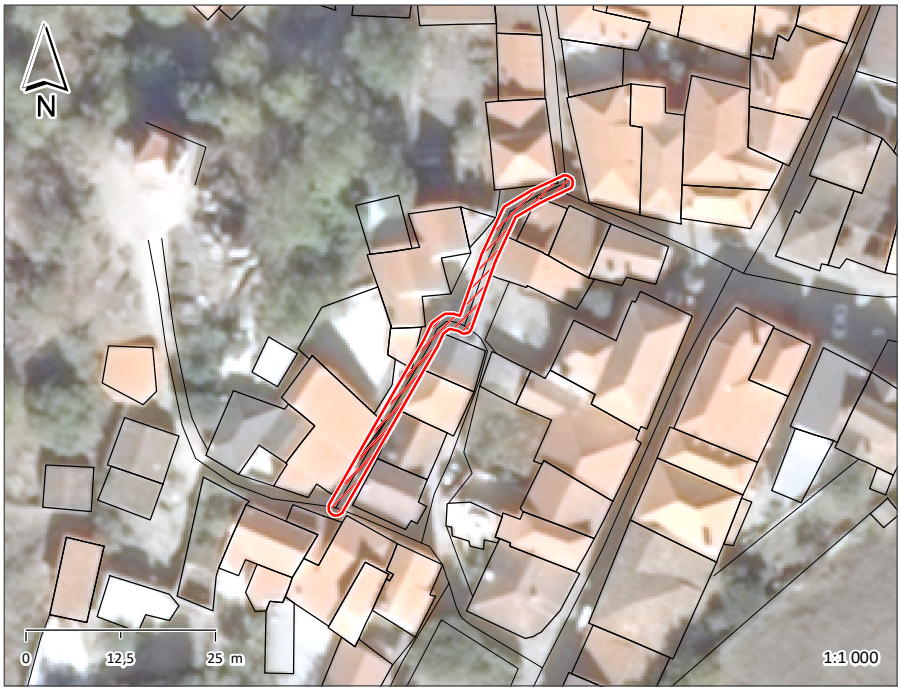





ESPAÇO PÚBLICO	
TIPOLOGIA	RUA
SUB - TIPOLOGIA	

ACESSIBILIDADE PEDONAL	
PASSEIOS	NÃO TEM
LARGURA ÚTIL DO PASSEIO	
BARREIRAS À CIRCULAÇÃO	NÃO
ARBORIZAÇÃO	
SEGURANÇA DO ESPAÇO	SEGURO

MOVIMENTO PEDONAL	
TIPO	DE PASSAGEM
FREQUÊNCIA	REDUZIDA

EDIFICADO	
USO FUNCIONAL (RÉS-DO-CHÃO)	OUTROS
ESTADO DE CONSERVAÇÃO	BOM
QUALIDADE DA ENVOLVENTE CONSTRUÍDA	SEM QUALIDADE

MOVIMENTO AUTOMÓVEL	
FREQUÊNCIA	REDUZIDA

ESTACIONAMENTO	
VIA PÚBLICA	INEXISTENTE
ACESSO A PARQUE	NÃO

CAPACIDADE POLARIZADORA	
FREQUÊNCIA	NENHUMA

PAVIMENTO	PASSEIO	LANCIL	FAIXA DE RODAGEM
MATERIAL			CUBO DE GRANITO
COR			CINZENTO
CONSERVAÇÃO			BOM

VEGETAÇÃO	ARBÓREA		ARBUSTIVA		HERBÁCEA	

OUTROS ELEMENTOS	ILUMINAÇÃO PÚBLICA	X	BANCOS		INSTALAÇÕES SANITÁRIAS		ELEMENTO DE ÁGUA	
	CAIXOTES DO LIXO		PASSADEIRAS		ESPLANADA		PARAGEM DE AUTOCARRO	
	PAPELEIRAS		EQUIPAMENTO INFANTIL		QUIOSQUE		PRAÇA DE TÁXIS	

OBSERVAÇÕES

IDENTIFICAÇÃO DO LOCAL:		ESPAÇO Nº:	27

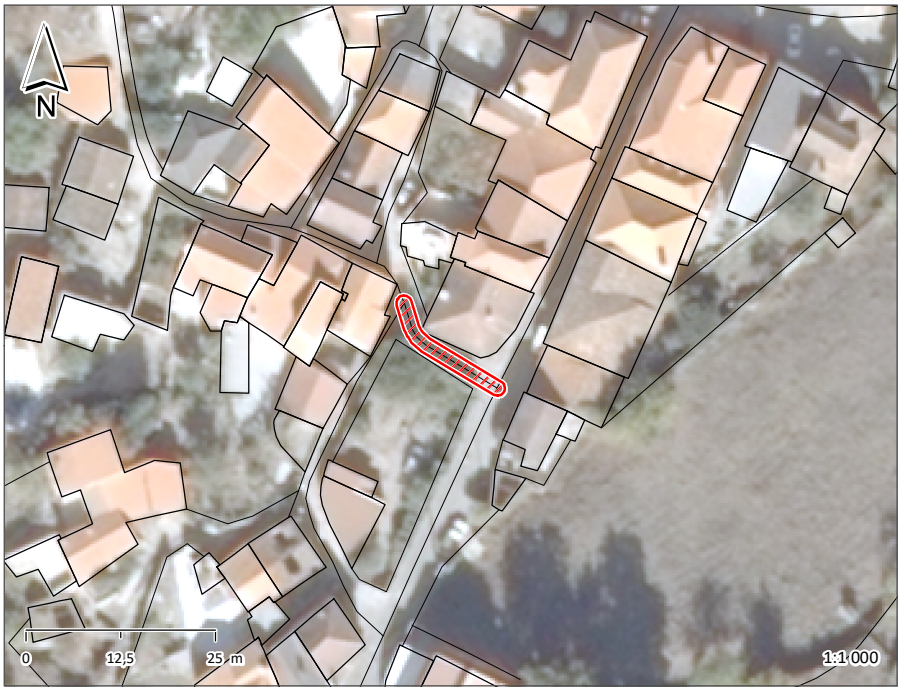





ESPAÇO PÚBLICO	
TIPOLOGIA	RUA
SUB - TIPOLOGIA	

ACESSIBILIDADE PEDONAL	
PASSEIOS	NÃO TEM
LARGURA ÚTIL DO PASSEIO	
BARREIRAS À CIRCULAÇÃO	NÃO
ARBORIZAÇÃO	
SEGURANÇA DO ESPAÇO	SEGURO

MOVIMENTO PEDONAL	
TIPO	DE PASSAGEM
FREQUÊNCIA	REDUZIDA

EDIFICADO	
USO FUNCIONAL (RÉS-DO-CHÃO)	OUTROS
ESTADO DE CONSERVAÇÃO	EXCELENTE
QUALIDADE DA ENVOLVENTE CONSTRUÍDA	SEM QUALIDADE

MOVIMENTO AUTOMÓVEL	
FREQUÊNCIA	REDUZIDA

ESTACIONAMENTO	
VIA PÚBLICA	INEXISTENTE
ACESSO A PARQUE	NÃO

CAPACIDADE POLARIZADORA	
FREQUÊNCIA	NENHUMA

PAVIMENTO	PASSEIO	LANCIL	FAIXA DE RODAGEM
MATERIAL			CUBO DE GRANITO
COR			CINZENTO
CONSERVAÇÃO			RAZOÁVEL

VEGETAÇÃO	ARBÓREA		ARBUSTIVA		HERBÁCEA	

OUTROS ELEMENTOS	ILUMINAÇÃO PÚBLICA	X	BANCOS		INSTALAÇÕES SANITÁRIAS		ELEMENTO DE ÁGUA	
	CAIXOTES DO LIXO		PASSADEIRAS		ESPLANADA		PARAGEM DE AUTOCARRO	
	PAPELEIRAS		EQUIPAMENTO INFANTIL		QUIOSQUE		PRAÇA DE TÁXIS	

OBSERVAÇÕES

IDENTIFICAÇÃO DO LOCAL:	RUA DIREITA	ESPAÇO Nº:	28

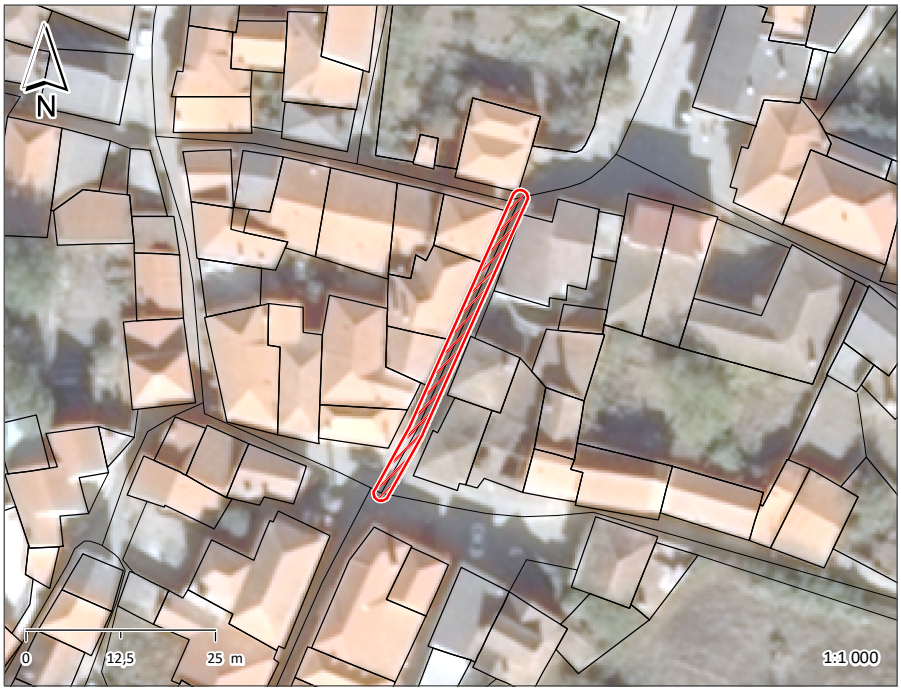





ESPAÇO PÚBLICO	
TIPOLOGIA	RUA
SUB - TIPOLOGIA	

ACESSIBILIDADE PEDONAL	
PASSEIOS	NÃO TEM
LARGURA ÚTIL DO PASSEIO	
BARREIRAS À CIRCULAÇÃO	NÃO
ARBORIZAÇÃO	
SEGURANÇA DO ESPAÇO	SEGURO

MOVIMENTO PEDONAL	
TIPO	DE PASSAGEM
FREQUÊNCIA	REDUZIDA

EDIFICADO	
USO FUNCIONAL (RÉS-DO-CHÃO)	OUTROS
ESTADO DE CONSERVAÇÃO	BOM
QUALIDADE DA ENVOLVENTE CONSTRUÍDA	SEM QUALIDADE

MOVIMENTO AUTOMÓVEL	
FREQUÊNCIA	MODERADA

ESTACIONAMENTO	
VIA PÚBLICA	INEXISTENTE
ACESSO A PARQUE	NÃO

CAPACIDADE POLARIZADORA	
FREQUÊNCIA	NENHUMA

PAVIMENTO	PASSEIO	LANCIL	FAIXA DE RODAGEM
MATERIAL			CUBO DE GRANITO
COR			CINZENTO
CONSERVAÇÃO			RAZOÁVEL

VEGETAÇÃO	ARBÓREA		ARBUSTIVA		HERBÁCEA	

OUTROS ELEMENTOS	ILUMINAÇÃO PÚBLICA	X	BANCOS		INSTALAÇÕES SANITÁRIAS		ELEMENTO DE ÁGUA	
	CAIXOTES DO LIXO		PASSADEIRAS		ESPLANADA		PARAGEM DE AUTOCARRO	
	PAPELEIRAS		EQUIPAMENTO INFANTIL		QUIOSQUE		PRAÇA DE TÁXIS	

OBSERVAÇÕES

IDENTIFICAÇÃO DO LOCAL:	RUA DA AMOREIRA	ESPAÇO Nº:	29A

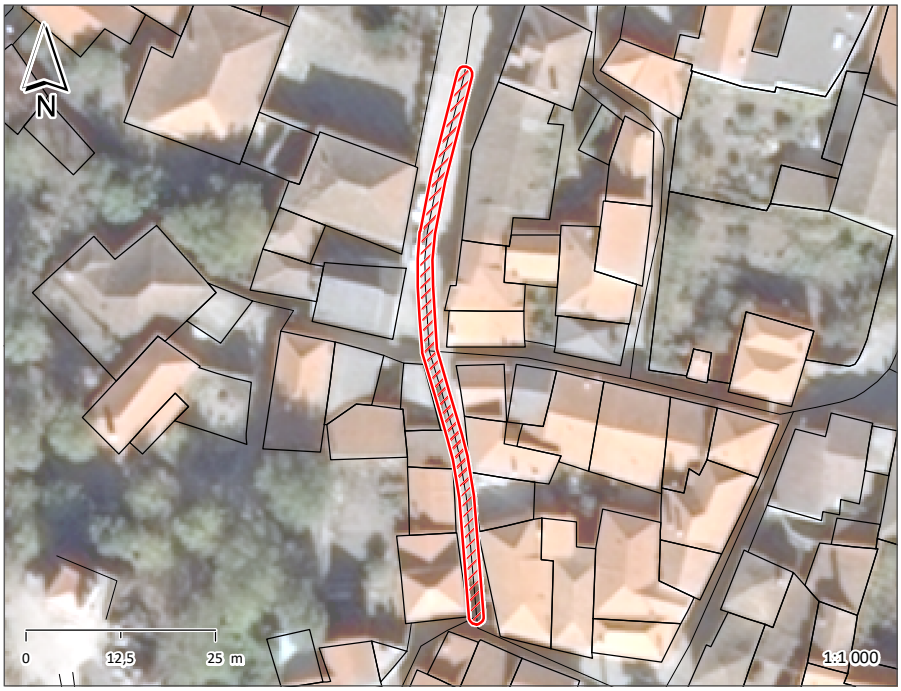





ESPAÇO PÚBLICO	
TIPOLOGIA	RUA
SUB - TIPOLOGIA	

ACESSIBILIDADE PEDONAL	
PASSEIOS	NÃO TEM
LARGURA ÚTIL DO PASSEIO	
BARREIRAS À CIRCULAÇÃO	NÃO
ARBORIZAÇÃO	
SEGURANÇA DO ESPAÇO	SEGURO

MOVIMENTO PEDONAL	
TIPO	DE PASSAGEM
FREQUÊNCIA	REDUZIDA

EDIFICADO	
USO FUNCIONAL (RÉS-DO-CHÃO)	OUTROS
ESTADO DE CONSERVAÇÃO	BOM
QUALIDADE DA ENVOLVENTE CONSTRUÍDA	COM QUALIDADE

MOVIMENTO AUTOMÓVEL	
FREQUÊNCIA	REDUZIDA

ESTACIONAMENTO	
VIA PÚBLICA	INEXISTENTE
ACESSO A PARQUE	NÃO

CAPACIDADE POLARIZADORA	
FREQUÊNCIA	NENHUMA

PAVIMENTO	PASSEIO	LANCIL	FAIXA DE RODAGEM
MATERIAL			CUBO DE GRANITO
COR			CINZENTO
CONSERVAÇÃO			RAZOÁVEL

VEGETAÇÃO	ARBÓREA		ARBUSTIVA		HERBÁCEA	

OUTROS ELEMENTOS	ILUMINAÇÃO PÚBLICA	X	BANCOS		INSTALAÇÕES SANITÁRIAS		ELEMENTO DE ÁGUA	
	CAIXOTES DO LIXO		PASSADEIRAS		ESPLANADA		PARAGEM DE AUTOCARRO	
	PAPELEIRAS		EQUIPAMENTO INFANTIL		QUIOSQUE		PRAÇA DE TÁXIS	

OBSERVAÇÕES

IDENTIFICAÇÃO DO LOCAL:	RUA DA AMOREIRA	ESPAÇO Nº:	29B

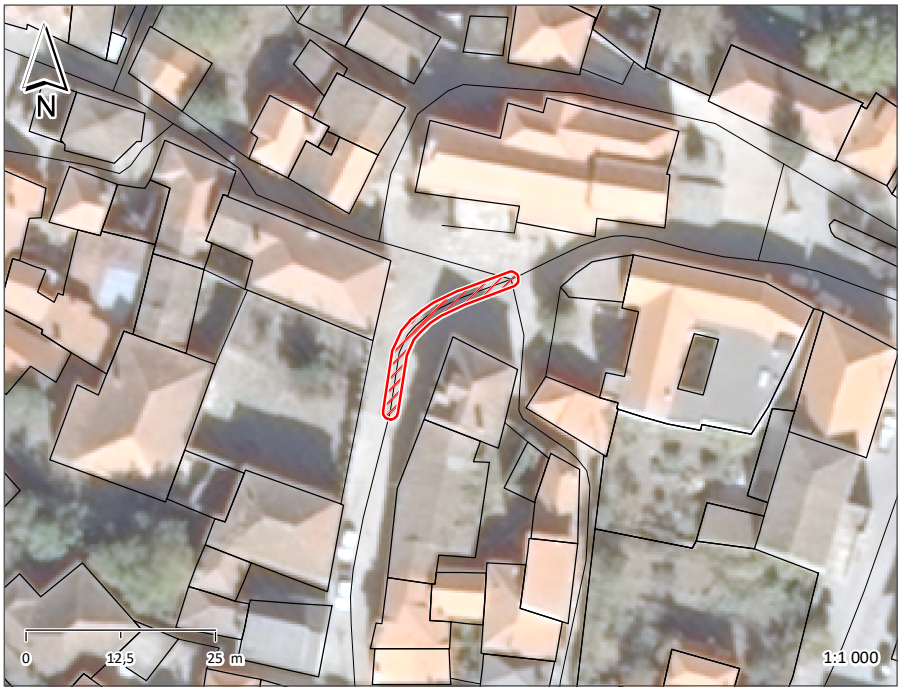





ESPAÇO PÚBLICO	
TIPOLOGIA	RUA
SUB - TIPOLOGIA	

ACESSIBILIDADE PEDONAL	
PASSEIOS	NÃO TEM
LARGURA ÚTIL DO PASSEIO	
BARREIRAS À CIRCULAÇÃO	NÃO
ARBORIZAÇÃO	
SEGURANÇA DO ESPAÇO	SEGURO

MOVIMENTO PEDONAL	
TIPO	DE PASSAGEM
FREQUÊNCIA	REDUZIDA

EDIFICADO	
USO FUNCIONAL (RÉS-DO-CHÃO)	OUTROS
ESTADO DE CONSERVAÇÃO	BOM
QUALIDADE DA ENVOLVENTE CONSTRUÍDA	COM QUALIDADE

MOVIMENTO AUTOMÓVEL	
FREQUÊNCIA	REDUZIDA

ESTACIONAMENTO	
VIA PÚBLICA	INEXISTENTE
ACESSO A PARQUE	NÃO

CAPACIDADE POLARIZADORA	
FREQUÊNCIA	NENHUMA

PAVIMENTO	PASSEIO	LANCIL	FAIXA DE RODAGEM
MATERIAL			PEDRA CHÃO
COR			BEGE
CONSERVAÇÃO			MAU

VEGETAÇÃO	ARBÓREA		ARBUSTIVA		HERBÁCEA	

OUTROS ELEMENTOS	ILUMINAÇÃO PÚBLICA	X	BANCOS		INSTALAÇÕES SANITÁRIAS		ELEMENTO DE ÁGUA	
	CAIXOTES DO LIXO		PASSADEIRAS		ESPLANADA		PARAGEM DE AUTOCARRO	
	PAPELEIRAS		EQUIPAMENTO INFANTIL		QUIOSQUE		PRAÇA DE TÁXIS	

OBSERVAÇÕES

IDENTIFICAÇÃO DO LOCAL:	TRAVESSA DO OUTEIRO	ESPAÇO Nº:	30

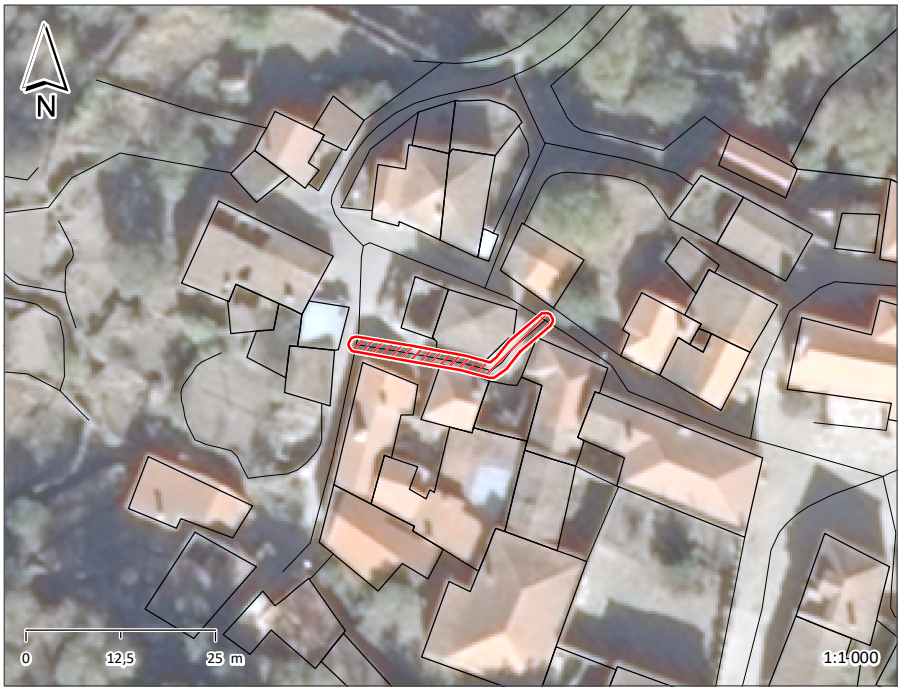





ESPAÇO PÚBLICO	
TIPOLOGIA	RUA
SUB - TIPOLOGIA	

ACESSIBILIDADE PEDONAL	
PASSEIOS	NÃO TEM
LARGURA ÚTIL DO PASSEIO	
BARREIRAS À CIRCULAÇÃO	NÃO
ARBORIZAÇÃO	
SEGURANÇA DO ESPAÇO	SEGURO

MOVIMENTO PEDONAL	
TIPO	DE PASSAGEM
FREQUÊNCIA	REDUZIDA

EDIFICADO	
USO FUNCIONAL (RÉS-DO-CHÃO)	OUTROS
ESTADO DE CONSERVAÇÃO	MÉDIO
QUALIDADE DA ENVOLVENTE CONSTRUÍDA	SEM QUALIDADE

MOVIMENTO AUTOMÓVEL	
FREQUÊNCIA	REDUZIDA

ESTACIONAMENTO	
VIA PÚBLICA	INEXISTENTE
ACESSO A PARQUE	NÃO

CAPACIDADE POLARIZADORA	
FREQUÊNCIA	NENHUMA

PAVIMENTO	PASSEIO	LANCIL	FAIXA DE RODAGEM
MATERIAL			CUBO DE GRANITO
COR			CINZENTO
CONSERVAÇÃO			RAZOÁVEL

VEGETAÇÃO	ARBÓREA		ARBUSTIVA		HERBÁCEA	

OUTROS ELEMENTOS	ILUMINAÇÃO PÚBLICA	X	BANCOS		INSTALAÇÕES SANITÁRIAS		ELEMENTO DE ÁGUA	
	CAIXOTES DO LIXO		PASSADEIRAS		ESPLANADA		PARAGEM DE AUTOCARRO	
	PAPELEIRAS		EQUIPAMENTO INFANTIL		QUIOSQUE		PRAÇA DE TÁXIS	

OBSERVAÇÕES

IDENTIFICAÇÃO DO LOCAL:		ESPAÇO Nº:	31

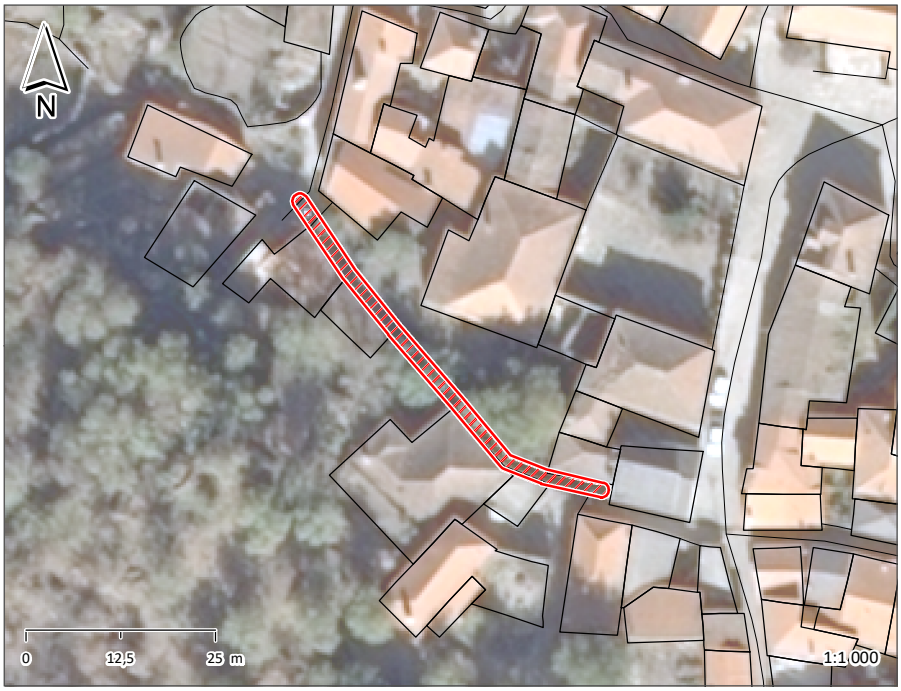



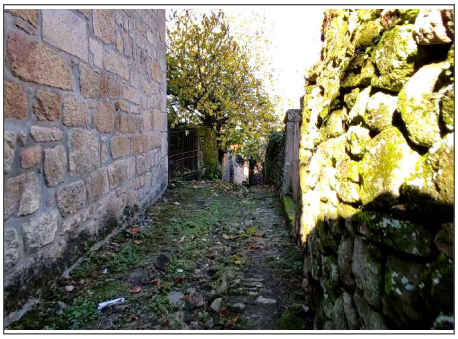

ESPAÇO PÚBLICO	
TIPOLOGIA	CAMINHO
SUB - TIPOLOGIA	

ACESSIBILIDADE PEDONAL	
PASSEIOS	NÃO TEM
LARGURA ÚTIL DO PASSEIO	
BARREIRAS À CIRCULAÇÃO	NÃO
ARBORIZAÇÃO	
SEGURANÇA DO ESPAÇO	INSEGURO

MOVIMENTO PEDONAL	
TIPO	DE PASSAGEM
FREQUÊNCIA	REDUZIDA

EDIFICADO	
USO FUNCIONAL (RÉS-DO-CHÃO)	OUTROS
ESTADO DE CONSERVAÇÃO	MAU
QUALIDADE DA ENVOLVENTE CONSTRUÍDA	COM QUALIDADE

MOVIMENTO AUTOMÓVEL	
FREQUÊNCIA	N.A.

ESTACIONAMENTO	
VIA PÚBLICA	INEXISTENTE
ACESSO A PARQUE	NÃO

CAPACIDADE POLARIZADORA	
FREQUÊNCIA	NENHUMA

PAVIMENTO	PASSEIO	LANCIL	FAIXA DE RODAGEM
MATERIAL	PEDRA CHÃO		
COR	CINZENTO		
CONSERVAÇÃO	RAZOÁVEL		

VEGETAÇÃO	ARBÓREA		ARBUSTIVA		HERBÁCEA	

OUTROS ELEMENTOS								
	ILUMINAÇÃO PÚBLICA		BANCOS		INSTALAÇÕES SANITÁRIAS		ELEMENTO DE ÁGUA	
	CAIXOTES DO LIXO		PASSADEIRAS		ESPLANADA		PARAGEM DE AUTOCARRO	
	PAPELEIRAS		EQUIPAMENTO INFANTIL		QUIOSQUE		PRAÇA DE TÁXIS	

OBSERVAÇÕES

IDENTIFICAÇÃO DO LOCAL:		ESPAÇO Nº:	32

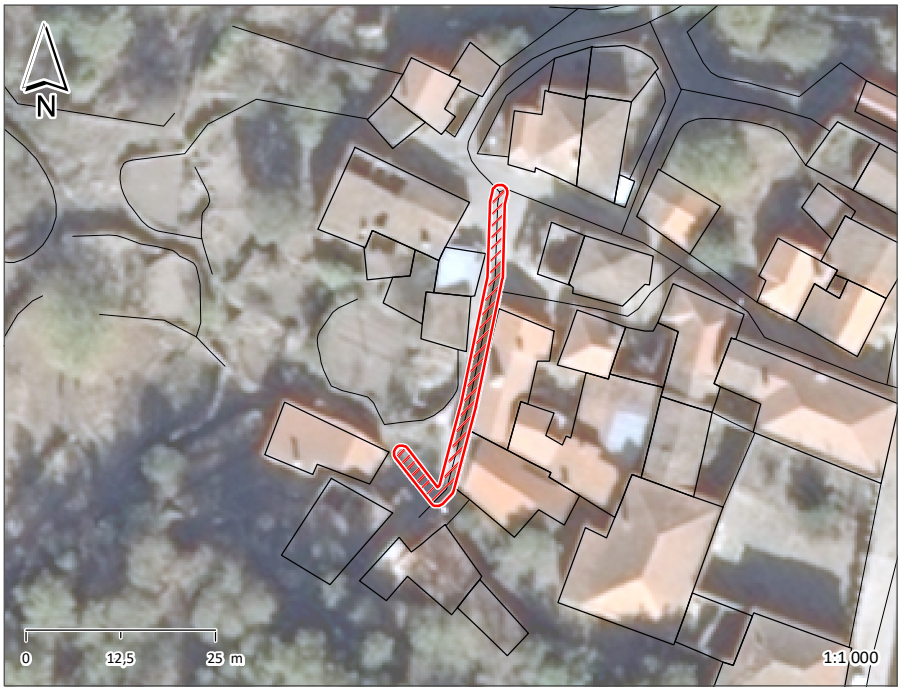





ESPAÇO PÚBLICO	
TIPOLOGIA	RUA
SUB - TIPOLOGIA	

ACESSIBILIDADE PEDONAL	
PASSEIOS	NÃO TEM
LARGURA ÚTIL DO PASSEIO	
BARREIRAS À CIRCULAÇÃO	NÃO
ARBORIZAÇÃO	
SEGURANÇA DO ESPAÇO	SEGURO

MOVIMENTO PEDONAL	
TIPO	DE PASSAGEM
FREQUÊNCIA	REDUZIDA

EDIFICADO	
USO FUNCIONAL (RÉS-DO-CHÃO)	OUTROS
ESTADO DE CONSERVAÇÃO	MÉDIO
QUALIDADE DA ENVOLVENTE CONSTRUÍDA	SEM QUALIDADE

MOVIMENTO AUTOMÓVEL	
FREQUÊNCIA	REDUZIDA

ESTACIONAMENTO	
VIA PÚBLICA	INEXISTENTE
ACESSO A PARQUE	NÃO

CAPACIDADE POLARIZADORA	
FREQUÊNCIA	NENHUMA

PAVIMENTO	PASSEIO	LANCIL	FAIXA DE RODAGEM
MATERIAL			CUBO DE GRANITO
COR			CINZENTO
CONSERVAÇÃO			BOM

VEGETAÇÃO	ARBÓREA		ARBUSTIVA		HERBÁCEA	

OUTROS ELEMENTOS	ILUMINAÇÃO PÚBLICA	X	BANCOS		INSTALAÇÕES SANITÁRIAS		ELEMENTO DE ÁGUA	
	CAIXOTES DO LIXO		PASSADEIRAS		ESPLANADA		PARAGEM DE AUTOCARRO	
	PAPELEIRAS		EQUIPAMENTO INFANTIL		QUIOSQUE		PRAÇA DE TÁXIS	

OBSERVAÇÕES

IDENTIFICAÇÃO DO LOCAL:	RUA DO OUTEIRO	ESPAÇO Nº:	33

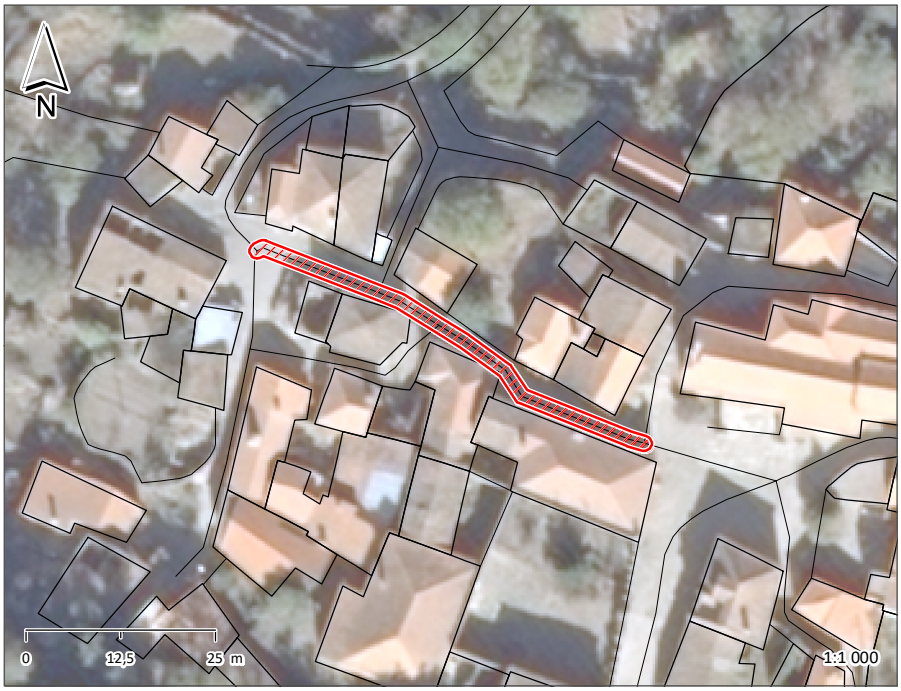





ESPAÇO PÚBLICO	
TIPOLOGIA	RUA
SUB - TIPOLOGIA	

ACESSIBILIDADE PEDONAL	
PASSEIOS	NÃO TEM
LARGURA ÚTIL DO PASSEIO	
BARREIRAS À CIRCULAÇÃO	NÃO
ARBORIZAÇÃO	
SEGURANÇA DO ESPAÇO	SEGURO

MOVIMENTO PEDONAL	
TIPO	DE PASSAGEM
FREQUÊNCIA	REDUZIDA

EDIFICADO	
USO FUNCIONAL (RÉS-DO-CHÃO)	OUTROS
ESTADO DE CONSERVAÇÃO	MÉDIO
QUALIDADE DA ENVOLVENTE CONSTRUÍDA	COM QUALIDADE

MOVIMENTO AUTOMÓVEL	
FREQUÊNCIA	REDUZIDA

ESTACIONAMENTO	
VIA PÚBLICA	INEXISTENTE
ACESSO A PARQUE	NÃO

CAPACIDADE POLARIZADORA	
FREQUÊNCIA	NENHUMA

PAVIMENTO	PASSEIO	LANCIL	FAIXA DE RODAGEM
MATERIAL			CUBO DE GRANITO
COR			CINZENTO
CONSERVAÇÃO			RAZOÁVEL

VEGETAÇÃO	ARBÓREA		ARBUSTIVA		HERBÁCEA	

OUTROS ELEMENTOS	ILUMINAÇÃO PÚBLICA	X	BANCOS		INSTALAÇÕES SANITÁRIAS		ELEMENTO DE ÁGUA	
	CAIXOTES DO LIXO		PASSADEIRAS		ESPLANADA		PARAGEM DE AUTOCARRO	
	PAPELEIRAS		EQUIPAMENTO INFANTIL		QUIOSQUE		PRAÇA DE TÁXIS	

OBSERVAÇÕES

IDENTIFICAÇÃO DO LOCAL:		ESPAÇO Nº:	34

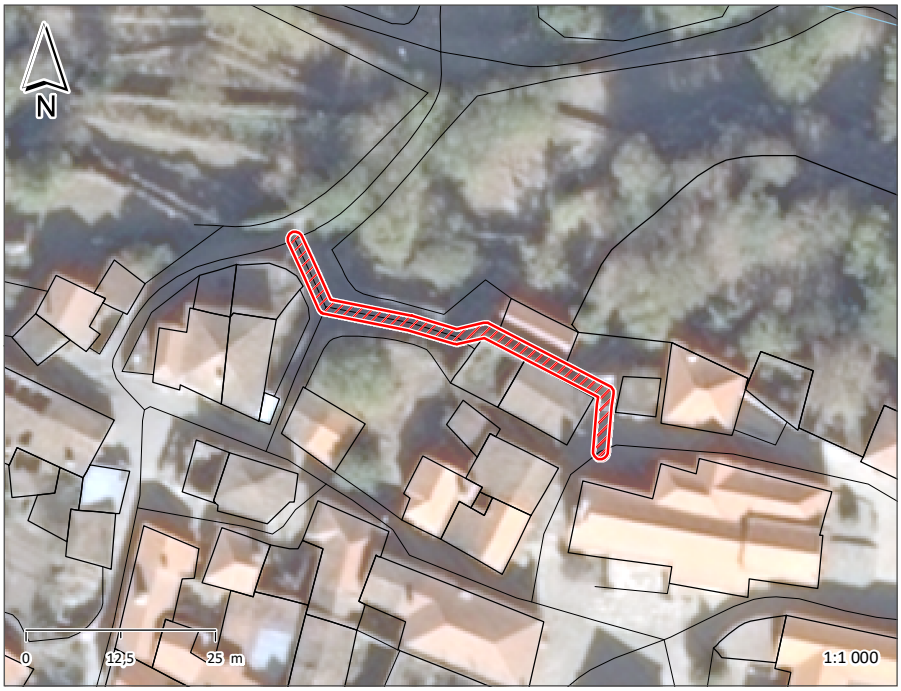





ESPAÇO PÚBLICO	
TIPOLOGIA	CAMINHO
SUB - TIPOLOGIA	

ACESSIBILIDADE PEDONAL	
PASSEIOS	NÃO TEM
LARGURA ÚTIL DO PASSEIO	
BARREIRAS À CIRCULAÇÃO	NÃO
ARBORIZAÇÃO	
SEGURANÇA DO ESPAÇO	SEGURO

MOVIMENTO PEDONAL	
TIPO	DE PASSAGEM
FREQUÊNCIA	REDUZIDA

EDIFICADO	
USO FUNCIONAL (RÉS-DO-CHÃO)	OUTROS
ESTADO DE CONSERVAÇÃO	MÉDIO
QUALIDADE DA ENVOLVENTE CONSTRUÍDA	SEM QUALIDADE

MOVIMENTO AUTOMÓVEL	
FREQUÊNCIA	N.A.

ESTACIONAMENTO	
VIA PÚBLICA	
ACESSO A PARQUE	NÃO

CAPACIDADE POLARIZADORA	
FREQUÊNCIA	NENHUMA

PAVIMENTO	PASSEIO	LANCIL	FAIXA DE RODAGEM
MATERIAL	PEDRA CHÃO		
COR	CINZENTO		
CONSERVAÇÃO	MAU		

VEGETAÇÃO	ARBÓREA		ARBUSTIVA		HERBÁCEA	

OUTROS ELEMENTOS	ILUMINAÇÃO PÚBLICA		BANCOS		INSTALAÇÕES SANITÁRIAS		ELEMENTO DE ÁGUA	
	CAIXOTES DO LIXO		PASSADEIRAS		ESPLANADA		PARAGEM DE AUTOCARRO	
	PAPELEIRAS		EQUIPAMENTO INFANTIL		QUIOSQUE		PRAÇA DE TÁXIS	

OBSERVAÇÕES

IDENTIFICAÇÃO DO LOCAL:		ESPAÇO Nº:	35

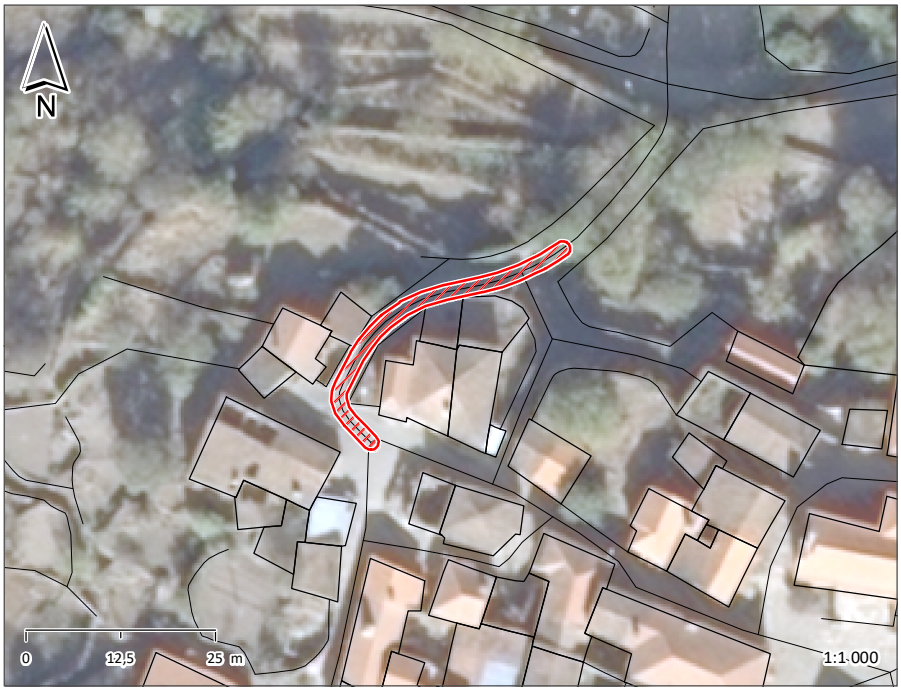

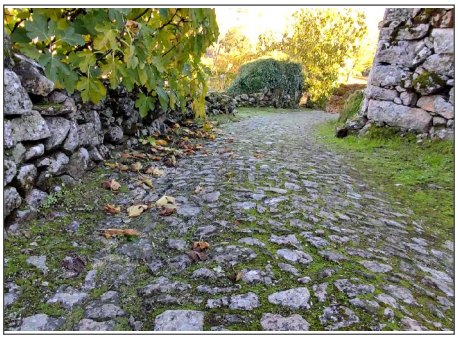



ESPAÇO PÚBLICO	
TIPOLOGIA	RUA
SUB - TIPOLOGIA	

ACESSIBILIDADE PEDONAL	
PASSEIOS	NÃO TEM
LARGURA ÚTIL DO PASSEIO	
BARREIRAS À CIRCULAÇÃO	NÃO
ARBORIZAÇÃO	
SEGURANÇA DO ESPAÇO	SEGURO

MOVIMENTO PEDONAL	
TIPO	DE PASSAGEM
FREQUÊNCIA	REDUZIDA

EDIFICADO	
USO FUNCIONAL (RÉS-DO-CHÃO)	OUTROS
ESTADO DE CONSERVAÇÃO	MÉDIO
QUALIDADE DA ENVOLVENTE CONSTRUÍDA	SEM QUALIDADE

MOVIMENTO AUTOMÓVEL	
FREQUÊNCIA	REDUZIDA

ESTACIONAMENTO	
VIA PÚBLICA	INEXISTENTE
ACESSO A PARQUE	NÃO

CAPACIDADE POLARIZADORA	
FREQUÊNCIA	NENHUMA

PAVIMENTO	PASSEIO	LANCIL	FAIXA DE RODAGEM
MATERIAL			PEDRA CHÃO
COR			CINZENTO
CONSERVAÇÃO			RAZOÁVEL

VEGETAÇÃO	ARBÓREA		ARBUSTIVA		HERBÁCEA	

OUTROS ELEMENTOS								
	ILUMINAÇÃO PÚBLICA		BANCOS		INSTALAÇÕES SANITÁRIAS		ELEMENTO DE ÁGUA	
	CAIXOTES DO LIXO		PASSADEIRAS		ESPLANADA		PARAGEM DE AUTOCARRO	
	PAPELEIRAS		EQUIPAMENTO INFANTIL		QUIOSQUE		PRAÇA DE TÁXIS	

OBSERVAÇÕES

IDENTIFICAÇÃO DO LOCAL:	TRAVESSA DA IGREJA	ESPAÇO Nº:	36A

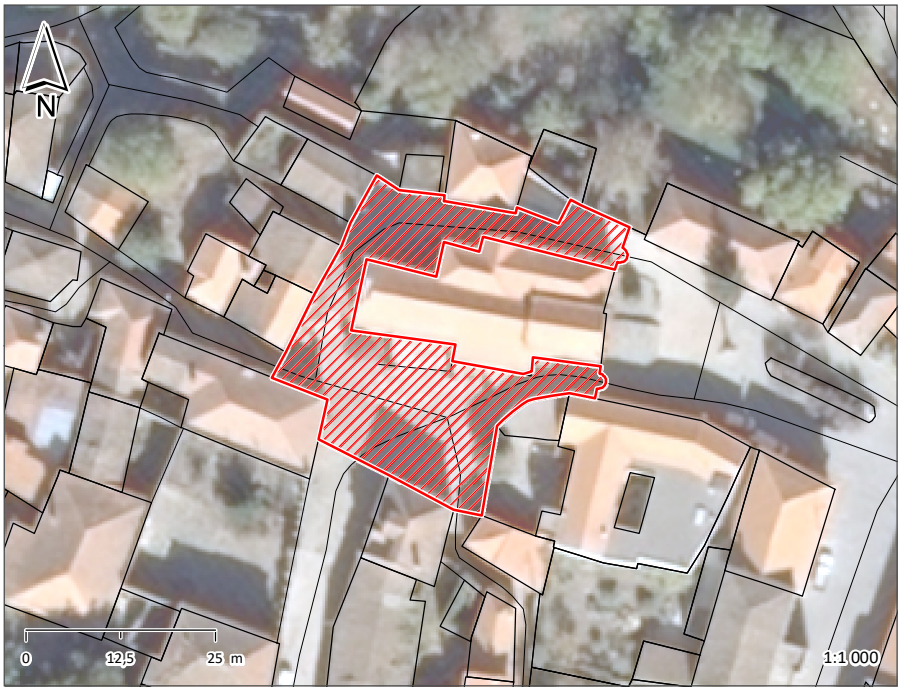





ESPAÇO PÚBLICO	
TIPOLOGIA	LARGO/PRAÇA
SUB - TIPOLOGIA	

ACESSIBILIDADE PEDONAL	
PASSEIOS	N.A.
LARGURA ÚTIL DO PASSEIO	
BARREIRAS À CIRCULAÇÃO	NÃO
ARBORIZAÇÃO	
SEGURANÇA DO ESPAÇO	SEGURO

MOVIMENTO PEDONAL	
TIPO	DE PERMANÊNCIA
FREQUÊNCIA	REDUZIDA

EDIFICADO	
USO FUNCIONAL (RÉS-DO-CHÃO)	EQUIPAMENTOS SERVIÇOS
ESTADO DE CONSERVAÇÃO	BOM
QUALIDADE DA ENVOLVENTE CONSTRUÍDA	COM QUALIDADE

MOVIMENTO AUTOMÓVEL	
FREQUÊNCIA	REDUZIDA

ESTACIONAMENTO	
VIA PÚBLICA	INEXISTENTE
ACESSO A PARQUE	NÃO

CAPACIDADE POLARIZADORA	
FREQUÊNCIA	MÉDIA

PAVIMENTO	PASSEIO	LANCIL	FAIXA DE RODAGEM
MATERIAL			PEDRA CHÃO
COR			CINZENTO
CONSERVAÇÃO			RAZOÁVEL

VEGETAÇÃO	ARBÓREA		ARBUSTIVA		HERBÁCEA	

OUTROS ELEMENTOS	ILUMINAÇÃO PÚBLICA	X	BANCOS		INSTALAÇÕES SANITÁRIAS		ELEMENTO DE ÁGUA	
	CAIXOTES DO LIXO		PASSADEIRAS		ESPLANADA		PARAGEM DE AUTOCARRO	
	PAPELEIRAS		EQUIPAMENTO INFANTIL		QUIOSQUE		PRAÇA DE TÁXIS	

OBSERVAÇÕES
IGREJA DE FONTE ARCADA (SÉC. XIII)

IDENTIFICAÇÃO DO LOCAL:	LARGO DO ROSSIO	ESPAÇO Nº:	36B

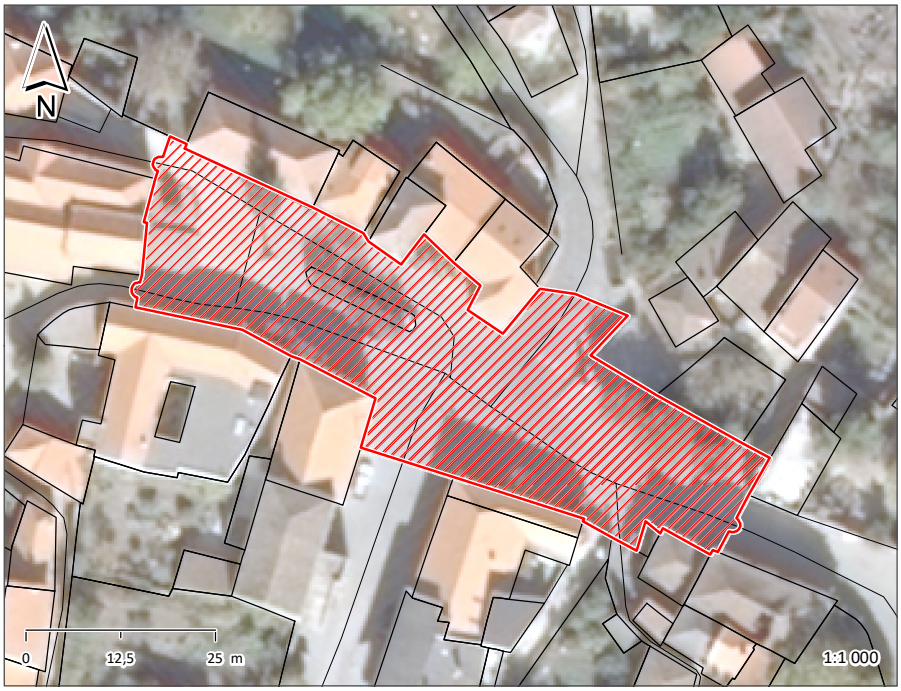





ESPAÇO PÚBLICO	
TIPOLOGIA	LARGO/PRAÇA
SUB - TIPOLOGIA	

ACESSIBILIDADE PEDONAL		
PASSEIOS	DOIS LADOS	CONTÍNUO
LARGURA ÚTIL DO PASSEIO	>1,20	
BARREIRAS À CIRCULAÇÃO	SIM	
ARBORIZAÇÃO		
SEGURANÇA DO ESPAÇO	SEGURO	

MOVIMENTO PEDONAL	
TIPO	DE PERMANÊNCIA
FREQUÊNCIA	REDUZIDA

EDIFICADO		
USO FUNCIONAL (RÉS-DO-CHÃO)	EQUIPAMENTOS	SERVIÇOS
ESTADO DE CONSERVAÇÃO	BOM	
QUALIDADE DA ENVOLVENTE CONSTRUÍDA	COM QUALIDADE	

MOVIMENTO AUTOMÓVEL	
FREQUÊNCIA	MODERADA

ESTACIONAMENTO	
VIA PÚBLICA	INSUFICIENTE
ACESSO A PARQUE	NÃO

CAPACIDADE POLARIZADORA	
FREQUÊNCIA	MÉDIA

PAVIMENTO	PASSEIO	LANCIL	FAIXA DE RODAGEM
MATERIAL	CUBO GRANITO	GRANITO	CUBO DE GRANITO
COR	CINZENTO	CINZENTO	CINZENTO
CONSERVAÇÃO	BOM	BOM	BOM

VEGETAÇÃO	ARBÓREA		ARBUSTIVA		HERBÁCEA	

OUTROS ELEMENTOS	ILUMINAÇÃO PÚBLICA	X	BANCOS	X	INSTALAÇÕES SANITÁRIAS		ELEMENTO DE ÁGUA	X
	CAIXOTES DO LIXO	X	PASSADEIRAS	X	ESPLANADA		PARAGEM DE AUTOCARRO	X
	PAPELEIRAS	X	EQUIPAMENTO INFANTIL		QUIOSQUE		PRAÇA DE TÁXIS	X

OBSERVAÇÕES
IGREJA DE FONTE ARCADA (SÉC. XIII)
CENTRO SOCIAL E PAROQUIAL DE FONTE ARCADA
SEDE DA JUNTA DE FREGUESIA DE FONTE ARCADA

IDENTIFICAÇÃO DO LOCAL:	CALÇADA DA FONTE	ESPAÇO Nº:	37

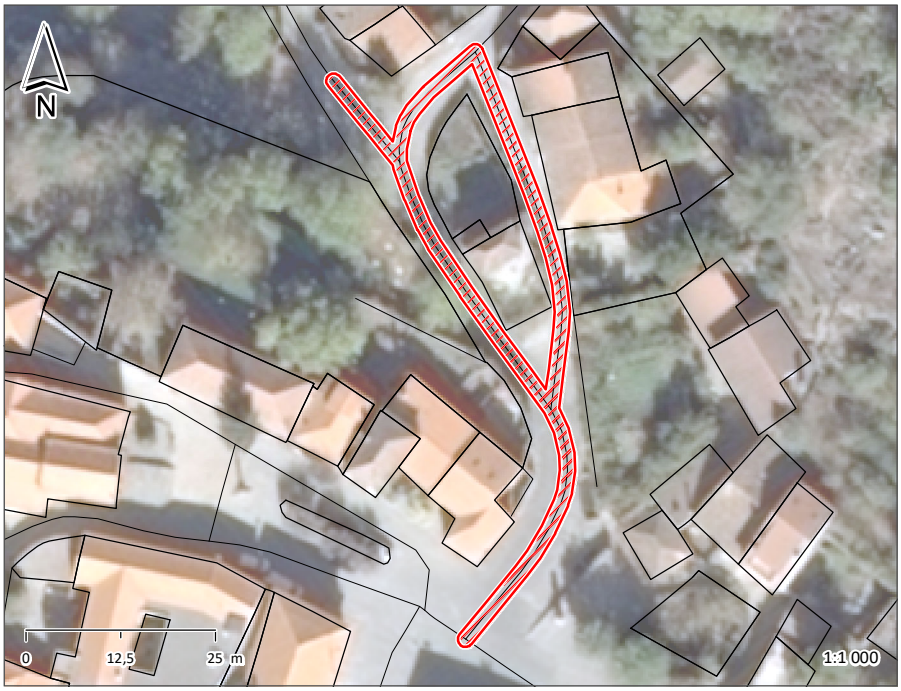





ESPAÇO PÚBLICO	
TIPOLOGIA	RUA
SUB - TIPOLOGIA	

ACESSIBILIDADE PEDONAL	
PASSEIOS	NÃO TEM
LARGURA ÚTIL DO PASSEIO	
BARREIRAS À CIRCULAÇÃO	NÃO
ARBORIZAÇÃO	
SEGURANÇA DO ESPAÇO	SEGURO

MOVIMENTO PEDONAL	
TIPO	DE PASSAGEM
FREQUÊNCIA	REDUZIDA

EDIFICADO	
USO FUNCIONAL (RÉS-DO-CHÃO)	OUTROS
ESTADO DE CONSERVAÇÃO	MÉDIO
QUALIDADE DA ENVOLVENTE CONSTRUÍDA	SEM QUALIDADE

MOVIMENTO AUTOMÓVEL	
FREQUÊNCIA	MODERADA

ESTACIONAMENTO	
VIA PÚBLICA	INEXISTENTE
ACESSO A PARQUE	NÃO

CAPACIDADE POLARIZADORA	
FREQUÊNCIA	NENHUMA

PAVIMENTO	PASSEIO	LANCIL	FAIXA DE RODAGEM
MATERIAL			CUBO DE GRANITO
COR			CINZENTO
CONSERVAÇÃO			BOM

VEGETAÇÃO	ARBÓREA		ARBUSTIVA		HERBÁCEA	

OUTROS ELEMENTOS	ILUMINAÇÃO PÚBLICA	X	BANCOS		INSTALAÇÕES SANITÁRIAS		ELEMENTO DE ÁGUA	X
	CAIXOTES DO LIXO		PASSADEIRAS		ESPLANADA		PARAGEM DE AUTOCARRO	
	PAPELEIRAS		EQUIPAMENTO INFANTIL		QUIOSQUE		PRAÇA DE TÁXIS	

OBSERVAÇÕES

IDENTIFICAÇÃO DO LOCAL:	Avª DE SÃO MARTINHO	ESPAÇO Nº:	38







ESPAÇO PÚBLICO	
TIPOLOGIA	AVENIDA
SUB - TIPOLOGIA	

ACESSIBILIDADE PEDONAL	
PASSEIOS	NÃO TEM
LARGURA ÚTIL DO PASSEIO	
BARREIRAS À CIRCULAÇÃO	NÃO
ARBORIZAÇÃO	
SEGURANÇA DO ESPAÇO	SEGURO

MOVIMENTO PEDONAL	
TIPO	DE PASSAGEM
FREQUÊNCIA	REDUZIDA

EDIFICADO	
USO FUNCIONAL (RÉS-DO-CHÃO)	OUTROS
ESTADO DE CONSERVAÇÃO	EXCELENTE
QUALIDADE DA ENVOLVENTE CONSTRUÍDA	COM QUALIDADE

MOVIMENTO AUTOMÓVEL	
FREQUÊNCIA	MODERADA

ESTACIONAMENTO	
VIA PÚBLICA	INEXISTENTE
ACESSO A PARQUE	NÃO

CAPACIDADE POLARIZADORA	
FREQUÊNCIA	BAIXA

PAVIMENTO	PASSEIO	LANCIL	FAIXA DE RODAGEM
MATERIAL			BETUMINOSO
COR			CINZENTO
CONSERVAÇÃO			BOM

VEGETAÇÃO	ARBÓREA		ARBUSTIVA		HERBÁCEA	

OUTROS ELEMENTOS								
	ILUMINAÇÃO PÚBLICA	X	BANCOS		INSTALAÇÕES SANITÁRIAS		ELEMENTO DE ÁGUA	
	CAIXOTES DO LIXO		PASSADEIRAS		ESPLANADA		PARAGEM DE AUTOCARRO	
	PAPELEIRAS		EQUIPAMENTO INFANTIL		QUIOSQUE		PRAÇA DE TÁXIS	

OBSERVAÇÕES
SOLAR DAS COURAÇAS

IDENTIFICAÇÃO DO LOCAL:		ESPAÇO Nº:	39





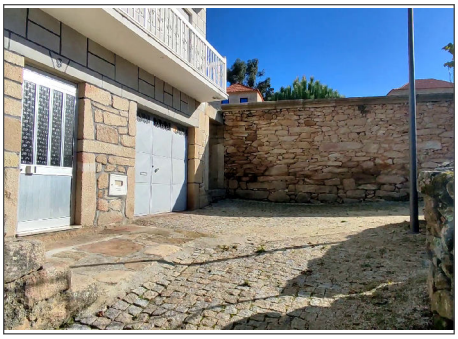

ESPAÇO PÚBLICO	
TIPOLOGIA	RUA
SUB - TIPOLOGIA	

ACESSIBILIDADE PEDONAL	
PASSEIOS	NÃO TEM
LARGURA ÚTIL DO PASSEIO	
BARREIRAS À CIRCULAÇÃO	NÃO
ARBORIZAÇÃO	
SEGURANÇA DO ESPAÇO	SEGURO

MOVIMENTO PEDONAL	
TIPO	DE PASSAGEM
FREQUÊNCIA	REDUZIDA

EDIFICADO	
USO FUNCIONAL (RÉS-DO-CHÃO)	OUTROS
ESTADO DE CONSERVAÇÃO	BOM
QUALIDADE DA ENVOLVENTE CONSTRUÍDA	COM QUALIDADE

MOVIMENTO AUTOMÓVEL	
FREQUÊNCIA	REDUZIDA

ESTACIONAMENTO	
VIA PÚBLICA	INEXISTENTE
ACESSO A PARQUE	NÃO

CAPACIDADE POLARIZADORA	
FREQUÊNCIA	NENHUMA

PAVIMENTO	PASSEIO	LANCIL	FAIXA DE RODAGEM
MATERIAL	CUBO DE GRANITO		
COR	CINZENTO		
CONSERVAÇÃO	MAU		

VEGETAÇÃO	ARBÓREA		ARBUSTIVA		HERBÁCEA	

OUTROS ELEMENTOS	ILUMINAÇÃO PÚBLICA	X	BANCOS		INSTALAÇÕES SANITÁRIAS		ELEMENTO DE ÁGUA	
	CAIXOTES DO LIXO		PASSADEIRAS		ESPLANADA		PARAGEM DE AUTOCARRO	
	PAPELEIRAS		EQUIPAMENTO INFANTIL		QUIOSQUE		PRAÇA DE TÁXIS	

OBSERVAÇÕES

IDENTIFICAÇÃO DO LOCAL:	TRAVESSA DO BECO	ESPAÇO Nº:	40

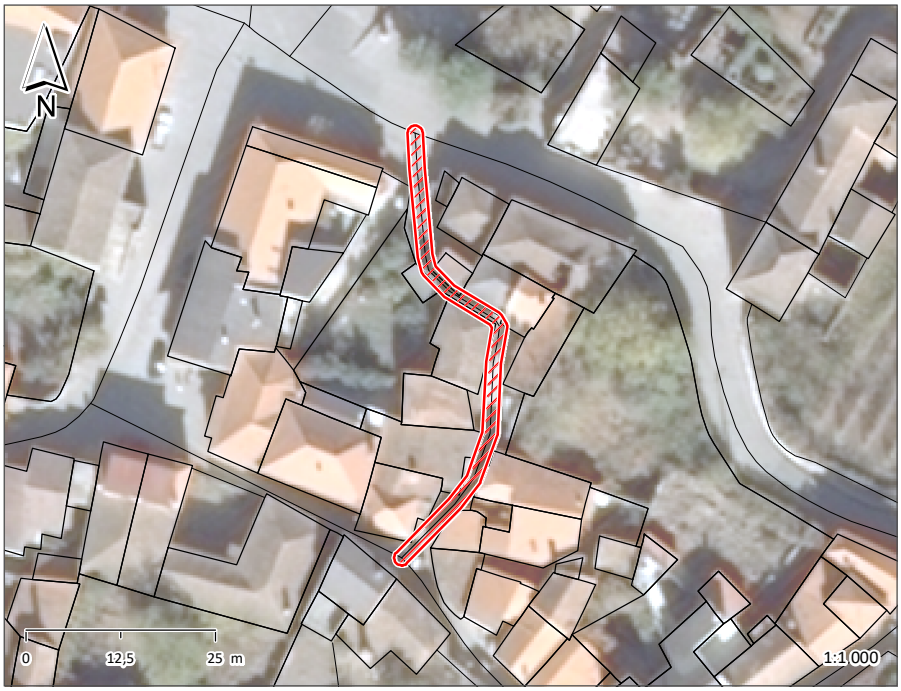





ESPAÇO PÚBLICO	
TIPOLOGIA	CAMINHO
SUB - TIPOLOGIA	

ACESSIBILIDADE PEDONAL	
PASSEIOS	NÃO TEM
LARGURA ÚTIL DO PASSEIO	
BARREIRAS À CIRCULAÇÃO	NÃO
ARBORIZAÇÃO	
SEGURANÇA DO ESPAÇO	SEGURO

MOVIMENTO PEDONAL	
TIPO	DE PASSAGEM
FREQUÊNCIA	REDUZIDA

EDIFICADO		
USO FUNCIONAL (RÉS-DO-CHÃO)	SERVIÇOS	OUTROS
ESTADO DE CONSERVAÇÃO	MÉDIO	
QUALIDADE DA ENVOLVENTE CONSTRUÍDA	SEM QUALIDADE	

MOVIMENTO AUTOMÓVEL	
FREQUÊNCIA	N.A.

ESTACIONAMENTO	
VIA PÚBLICA	INEXISTENTE
ACESSO A PARQUE	NÃO

CAPACIDADE POLARIZADORA	
FREQUÊNCIA	NENHUMA

PAVIMENTO	PASSEIO		LANCIL	FAIXA DE RODAGEM
MATERIAL	CUBO DE GRANITO	CIMENTO		
COR	CINZENTO	CINZENTO		
CONSERVAÇÃO	RAZOÁVEL	RAZOÁVEL		

VEGETAÇÃO	ARBÓREA		ARBUSTIVA		HERBÁCEA	

OUTROS ELEMENTOS	ILUMINAÇÃO PÚBLICA	X	BANCOS		INSTALAÇÕES SANITÁRIAS		ELEMENTO DE ÁGUA	
	CAIXOTES DO LIXO		PASSADEIRAS		ESPLANADA		PARAGEM DE AUTOCARRO	
	PAPELEIRAS		EQUIPAMENTO INFANTIL		QUIOSQUE		PRAÇA DE TÁXIS	

OBSERVAÇÕES

IDENTIFICAÇÃO DO LOCAL:	RUA DO TRIUNFO	ESPAÇO Nº:	41A







ESPAÇO PÚBLICO	
TIPOLOGIA	RUA
SUB - TIPOLOGIA	

ACESSIBILIDADE PEDONAL	
PASSEIOS	NÃO TEM
LARGURA ÚTIL DO PASSEIO	
BARREIRAS À CIRCULAÇÃO	NÃO
ARBORIZAÇÃO	
SEGURANÇA DO ESPAÇO	SEGURO

MOVIMENTO PEDONAL	
TIPO	DE PASSAGEM
FREQUÊNCIA	REDUZIDA

EDIFICADO	
USO FUNCIONAL (RÉS-DO-CHÃO)	OUTROS
ESTADO DE CONSERVAÇÃO	BOM
QUALIDADE DA ENVOLVENTE CONSTRUÍDA	COM QUALIDADE

MOVIMENTO AUTOMÓVEL	
FREQUÊNCIA	REDUZIDA

ESTACIONAMENTO	
VIA PÚBLICA	INEXISTENTE
ACESSO A PARQUE	NÃO

CAPACIDADE POLARIZADORA	
FREQUÊNCIA	NENHUMA

PAVIMENTO	PASSEIO	LANCIL	FAIXA DE RODAGEM
MATERIAL			CUBO DE GRANITO
COR			CINZENTO
CONSERVAÇÃO			BOM

VEGETAÇÃO	ARBÓREA		ARBUSTIVA		HERBÁCEA	

OUTROS ELEMENTOS	ILUMINAÇÃO PÚBLICA	X	BANCOS		INSTALAÇÕES SANITÁRIAS		ELEMENTO DE ÁGUA	
	CAIXOTES DO LIXO		PASSADEIRAS		ESPLANADA		PARAGEM DE AUTOCARRO	
	PAPELEIRAS		EQUIPAMENTO INFANTIL		QUIOSQUE		PRAÇA DE TÁXIS	

OBSERVAÇÕES

IDENTIFICAÇÃO DO LOCAL:	RUA DAS BANDAS	ESPAÇO Nº:	41B

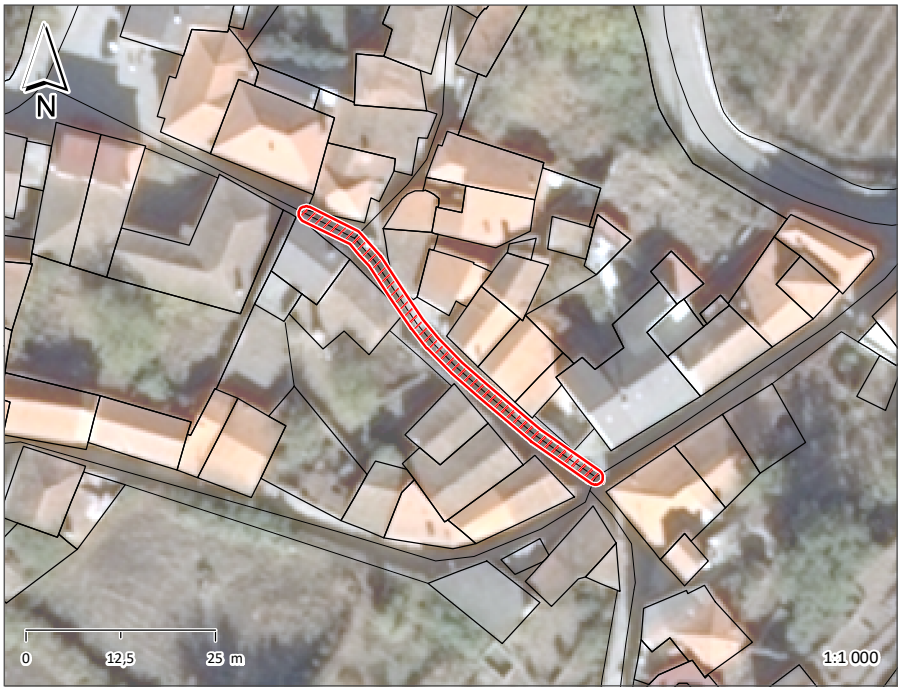





ESPAÇO PÚBLICO	
TIPOLOGIA	RUA
SUB - TIPOLOGIA	

ACESSIBILIDADE PEDONAL	
PASSEIOS	NÃO TEM
LARGURA ÚTIL DO PASSEIO	
BARREIRAS À CIRCULAÇÃO	NÃO
ARBORIZAÇÃO	
SEGURANÇA DO ESPAÇO	SEGURO

MOVIMENTO PEDONAL	
TIPO	DE PASSAGEM
FREQUÊNCIA	REDUZIDA

EDIFICADO	
USO FUNCIONAL (RÉS-DO-CHÃO)	OUTROS
ESTADO DE CONSERVAÇÃO	BOM
QUALIDADE DA ENVOLVENTE CONSTRUÍDA	COM QUALIDADE

MOVIMENTO AUTOMÓVEL	
FREQUÊNCIA	REDUZIDA

ESTACIONAMENTO	
VIA PÚBLICA	INEXISTENTE
ACESSO A PARQUE	NÃO

CAPACIDADE POLARIZADORA	
FREQUÊNCIA	NENHUMA

PAVIMENTO	PASSEIO	LANCIL	FAIXA DE RODAGEM
MATERIAL			CUBO DE GRANITO
COR			CINZENTO
CONSERVAÇÃO			BOM

VEGETAÇÃO	ARBÓREA		ARBUSTIVA		HERBÁCEA	

OUTROS ELEMENTOS	ILUMINAÇÃO PÚBLICA	X	BANCOS		INSTALAÇÕES SANITÁRIAS		ELEMENTO DE ÁGUA	
	CAIXOTES DO LIXO		PASSADEIRAS		ESPLANADA		PARAGEM DE AUTOCARRO	
	PAPELEIRAS		EQUIPAMENTO INFANTIL		QUIOSQUE		PRAÇA DE TÁXIS	

OBSERVAÇÕES

IDENTIFICAÇÃO DO LOCAL:		ESPAÇO Nº:	42A

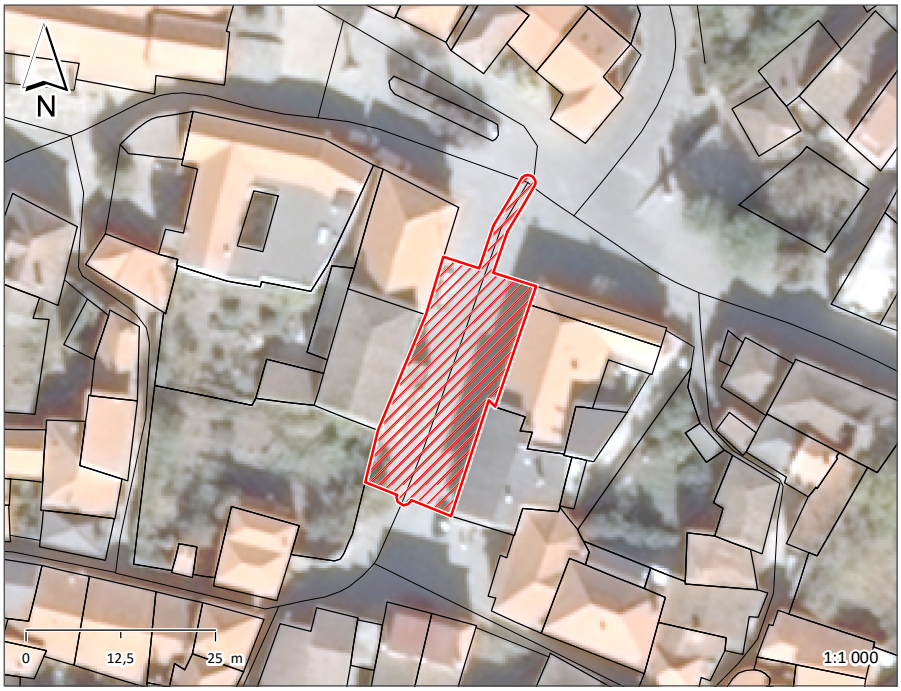





ESPAÇO PÚBLICO	
TIPOLOGIA	LARGO/PRAÇA
SUB - TIPOLOGIA	

ACESSIBILIDADE PEDONAL		
PASSEIOS	DOIS LADOS	CONTÍNUO
LARGURA ÚTIL DO PASSEIO	>1,20	
BARREIRAS À CIRCULAÇÃO	SIM	
ARBORIZAÇÃO		
SEGURANÇA DO ESPAÇO	SEGURO	

MOVIMENTO PEDONAL	
TIPO	DE PERMANÊNCIA
FREQUÊNCIA	REDUZIDA

EDIFICADO		
USO FUNCIONAL (RÉS-DO-CHÃO)	SERVIÇOS	OUTROS
ESTADO DE CONSERVAÇÃO	EXCELENTE	
QUALIDADE DA ENVOLVENTE CONSTRUÍDA	COM QUALIDADE	

MOVIMENTO AUTOMÓVEL	
FREQUÊNCIA	MODERADA

ESTACIONAMENTO	
VIA PÚBLICA	INEXISTENTE
ACESSO A PARQUE	NÃO

CAPACIDADE POLARIZADORA	
FREQUÊNCIA	MÉDIA

PAVIMENTO	PASSEIO	LANCIL	FAIXA DE RODAGEM
MATERIAL	CUBO GRANITO	GRANITO	CUBO DE GRANITO
COR	CINZENTO	CINZENTO	CINZENTO
CONSERVAÇÃO	BOM	BOM	BOM

VEGETAÇÃO	ARBÓREA		ARBUSTIVA		HERBÁCEA	

OUTROS ELEMENTOS	ILUMINAÇÃO PÚBLICA	X	BANCOS		INSTALAÇÕES SANITÁRIAS		ELEMENTO DE ÁGUA	
	CAIXOTES DO LIXO		PASSADEIRAS	X	ESPLANADA		PARAGEM DE AUTOCARRO	
	PAPELEIRAS		EQUIPAMENTO INFANTIL		QUIOSQUE		PRAÇA DE TÁXIS	

OBSERVAÇÕES
CASA DO PAÇO (OU D.LOBA) SÉC.XIII

IDENTIFICAÇÃO DO LOCAL:		ESPAÇO Nº:	42B

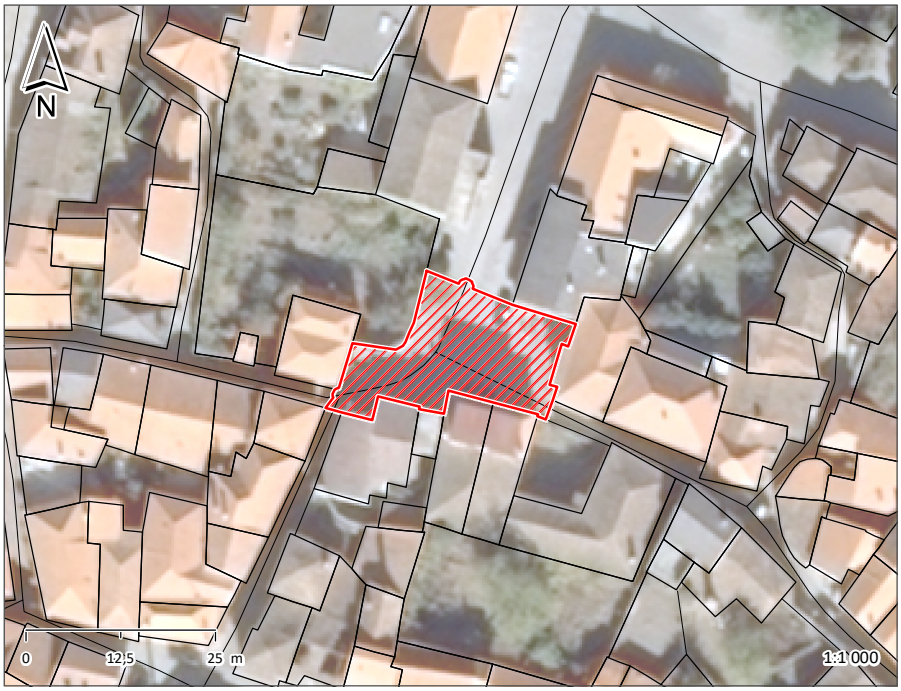





ESPAÇO PÚBLICO	
TIPOLOGIA	LARGO/PRAÇA
SUB - TIPOLOGIA	

ACESSIBILIDADE PEDONAL	
PASSEIOS	NÃO TEM
LARGURA ÚTIL DO PASSEIO	
BARREIRAS À CIRCULAÇÃO	NÃO
ARBORIZAÇÃO	
SEGURANÇA DO ESPAÇO	SEGURO

MOVIMENTO PEDONAL	
TIPO	DE PERMANÊNCIA
FREQUÊNCIA	REDUZIDA

EDIFICADO	
USO FUNCIONAL (RÉS-DO-CHÃO)	OUTROS
ESTADO DE CONSERVAÇÃO	EXCELENTE
QUALIDADE DA ENVOLVENTE CONSTRUÍDA	COM QUALIDADE

MOVIMENTO AUTOMÓVEL	
FREQUÊNCIA	MODERADA

ESTACIONAMENTO	
VIA PÚBLICA	INEXISTENTE
ACESSO A PARQUE	NÃO

CAPACIDADE POLARIZADORA	
FREQUÊNCIA	MÉDIA

PAVIMENTO	PASSEIO	LANCIL	FAIXA DE RODAGEM
MATERIAL			CUBO DE GRANITO
COR			CINZENTO
CONSERVAÇÃO			BOM

VEGETAÇÃO	ARBÓREA		ARBUSTIVA		HERBÁCEA	

OUTROS ELEMENTOS	ILUMINAÇÃO PÚBLICA	X	BANCOS		INSTALAÇÕES SANITÁRIAS		ELEMENTO DE ÁGUA	
	CAIXOTES DO LIXO	X	PASSADEIRAS		ESPLANADA		PARAGEM DE AUTOCARRO	
	PAPELEIRAS		EQUIPAMENTO INFANTIL		QUIOSQUE		PRAÇA DE TÁXIS	

OBSERVAÇÕES

IDENTIFICAÇÃO DO LOCAL:	TRAVESSA DA IGREJA	ESPAÇO Nº:	43

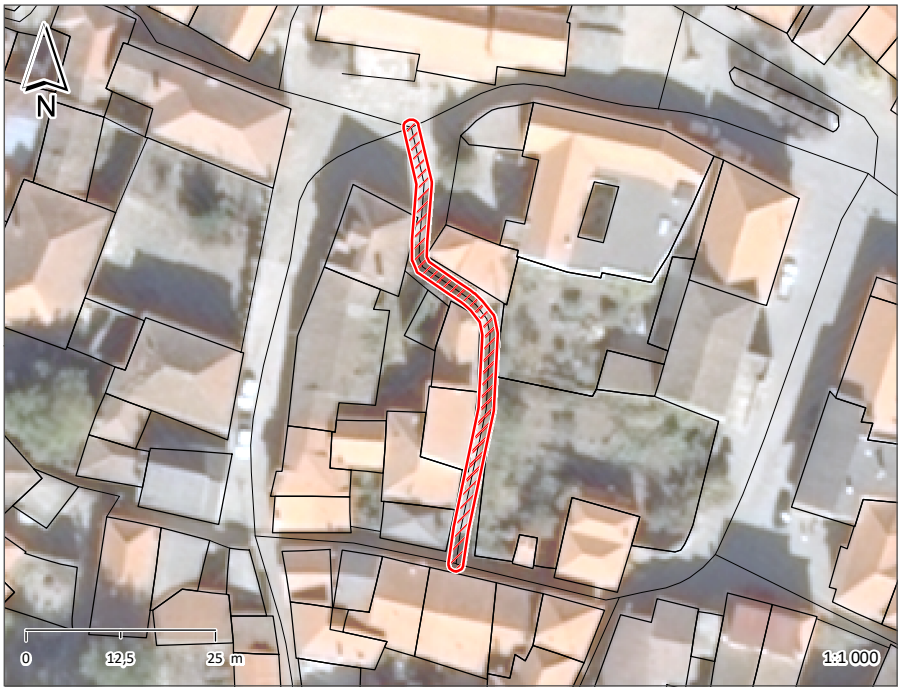





ESPAÇO PÚBLICO	
TIPOLOGIA	RUA
SUB - TIPOLOGIA	

ACESSIBILIDADE PEDONAL	
PASSEIOS	NÃO TEM
LARGURA ÚTIL DO PASSEIO	
BARREIRAS À CIRCULAÇÃO	NÃO
ARBORIZAÇÃO	
SEGURANÇA DO ESPAÇO	SEGURO

MOVIMENTO PEDONAL	
TIPO	DE PASSAGEM
FREQUÊNCIA	REDUZIDA

EDIFICADO	
USO FUNCIONAL (RÉS-DO-CHÃO)	OUTROS
ESTADO DE CONSERVAÇÃO	BOM
QUALIDADE DA ENVOLVENTE CONSTRUÍDA	SEM QUALIDADE

MOVIMENTO AUTOMÓVEL	
FREQUÊNCIA	REDUZIDA

ESTACIONAMENTO	
VIA PÚBLICA	INEXISTENTE
ACESSO A PARQUE	NÃO

CAPACIDADE POLARIZADORA	
FREQUÊNCIA	NENHUMA

PAVIMENTO	PASSEIO	LANCIL	FAIXA DE RODAGEM
MATERIAL			CUBO DE GRANITO
COR			CINZENTO
CONSERVAÇÃO			BOM

VEGETAÇÃO	ARBÓREA		ARBUSTIVA		HERBÁCEA	

OUTROS ELEMENTOS								
	ILUMINAÇÃO PÚBLICA		BANCOS		INSTALAÇÕES SANITÁRIAS		ELEMENTO DE ÁGUA	
	CAIXOTES DO LIXO		PASSADEIRAS		ESPLANADA		PARAGEM DE AUTOCARRO	
	PAPELEIRAS		EQUIPAMENTO INFANTIL		QUIOSQUE		PRAÇA DE TÁXIS	

OBSERVAÇÕES

IDENTIFICAÇÃO DO LOCAL:	RUA LUIS CAMÕES	ESPAÇO Nº:	44

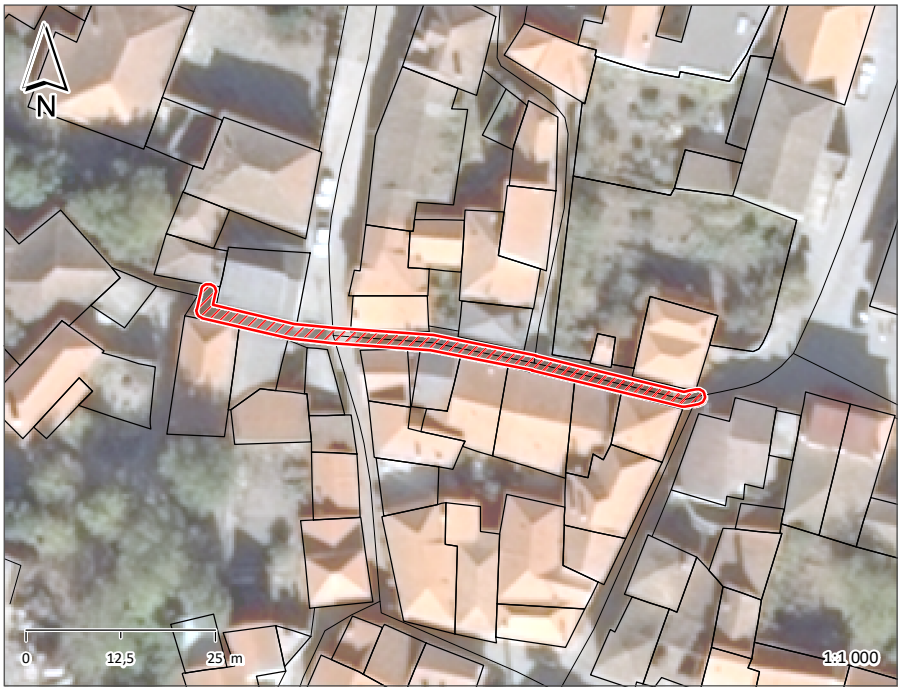





ESPAÇO PÚBLICO	
TIPOLOGIA	RUA
SUB - TIPOLOGIA	

ACESSIBILIDADE PEDONAL	
PASSEIOS	NÃO TEM
LARGURA ÚTIL DO PASSEIO	
BARREIRAS À CIRCULAÇÃO	NÃO
ARBORIZAÇÃO	
SEGURANÇA DO ESPAÇO	SEGURO

MOVIMENTO PEDONAL	
TIPO	DE PASSAGEM
FREQUÊNCIA	REDUZIDA

EDIFICADO	
USO FUNCIONAL (RÉS-DO-CHÃO)	OUTROS
ESTADO DE CONSERVAÇÃO	EXCELENTE
QUALIDADE DA ENVOLVENTE CONSTRUÍDA	COM QUALIDADE

MOVIMENTO AUTOMÓVEL	
FREQUÊNCIA	REDUZIDA

ESTACIONAMENTO	
VIA PÚBLICA	INEXISTENTE
ACESSO A PARQUE	NÃO

CAPACIDADE POLARIZADORA	
FREQUÊNCIA	NENHUMA

PAVIMENTO	PASSEIO	LANCIL	FAIXA DE RODAGEM
MATERIAL			CUBO DE GRANITO
COR			CINZENTO
CONSERVAÇÃO			BOM

VEGETAÇÃO	ARBÓREA		ARBUSTIVA		HERBÁCEA	

OUTROS ELEMENTOS	ILUMINAÇÃO PÚBLICA	X	BANCOS		INSTALAÇÕES SANITÁRIAS		ELEMENTO DE ÁGUA	
	CAIXOTES DO LIXO		PASSADEIRAS		ESPLANADA		PARAGEM DE AUTOCARRO	
	PAPELEIRAS		EQUIPAMENTO INFANTIL		QUIOSQUE		PRAÇA DE TÁXIS	

OBSERVAÇÕES

IDENTIFICAÇÃO DO LOCAL:		ESPAÇO Nº:	45







ESPAÇO PÚBLICO	
TIPOLOGIA	LARGO/PRAÇA
SUB - TIPOLOGIA	

ACESSIBILIDADE PEDONAL	
PASSEIOS	N.A.
LARGURA ÚTIL DO PASSEIO	
BARREIRAS À CIRCULAÇÃO	NÃO
ARBORIZAÇÃO	
SEGURANÇA DO ESPAÇO	SEGURO

MOVIMENTO PEDONAL	
TIPO	DE PERMANÊNCIA
FREQUÊNCIA	REDUZIDA

EDIFICADO	
USO FUNCIONAL (RÉS-DO-CHÃO)	OUTROS
ESTADO DE CONSERVAÇÃO	EXCELENTE
QUALIDADE DA ENVOLVENTE CONSTRUÍDA	SEM QUALIDADE

MOVIMENTO AUTOMÓVEL	
FREQUÊNCIA	N.A.

ESTACIONAMENTO	
VIA PÚBLICA	INEXISTENTE
ACESSO A PARQUE	NÃO

CAPACIDADE POLARIZADORA	
FREQUÊNCIA	BAIXA

PAVIMENTO	PASSEIO	LANCIL	FAIXA DE RODAGEM
MATERIAL			CUBO DE GRANITO
COR			CINZENTO
CONSERVAÇÃO			BOM

VEGETAÇÃO	ARBÓREA		ARBUSTIVA		HERBÁCEA	

OUTROS ELEMENTOS	ILUMINAÇÃO PÚBLICA	X	BANCOS	X	INSTALAÇÕES SANITÁRIAS		ELEMENTO DE ÁGUA	
	CAIXOTES DO LIXO		PASSADEIRAS		ESPLANADA		PARAGEM DE AUTOCARRO	
	PAPELEIRAS		EQUIPAMENTO INFANTIL		QUIOSQUE		PRAÇA DE TÁXIS	

OBSERVAÇÕES
MIRADOURO

IDENTIFICAÇÃO DO LOCAL:		ESPAÇO Nº:	46

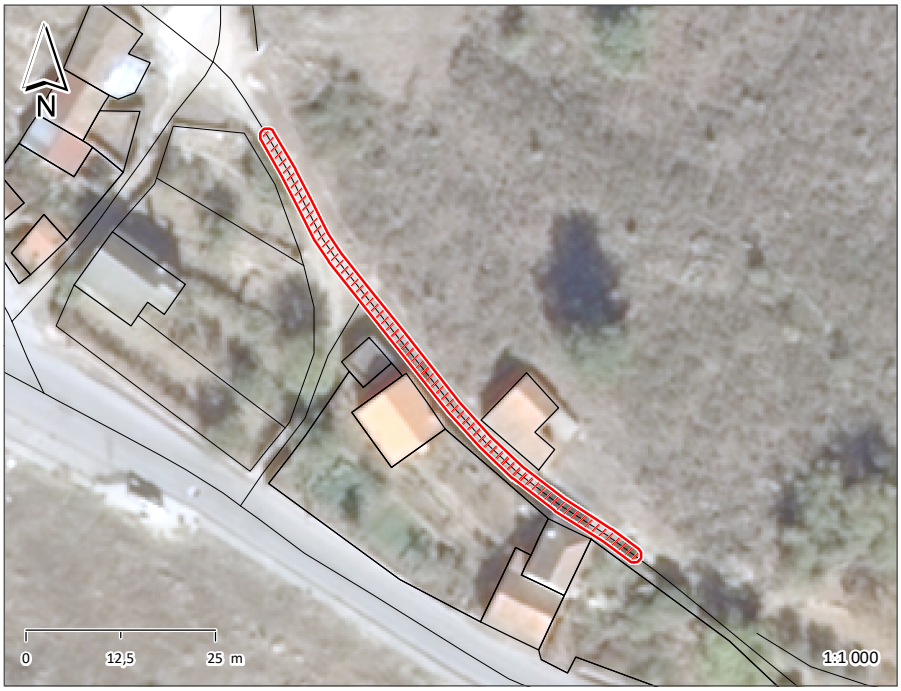





ESPAÇO PÚBLICO	
TIPOLOGIA	CAMINHO
SUB - TIPOLOGIA	

ACESSIBILIDADE PEDONAL	
PASSEIOS	N.A.
LARGURA ÚTIL DO PASSEIO	
BARREIRAS À CIRCULAÇÃO	
ARBORIZAÇÃO	
SEGURANÇA DO ESPAÇO	INSEGURO

MOVIMENTO PEDONAL	
TIPO	DE PASSAGEM
FREQUÊNCIA	REDUZIDA

EDIFICADO	
USO FUNCIONAL (RÉS-DO-CHÃO)	OUTROS
ESTADO DE CONSERVAÇÃO	EXCELENTE
QUALIDADE DA ENVOLVENTE CONSTRUÍDA	SEM QUALIDADE

MOVIMENTO AUTOMÓVEL	
FREQUÊNCIA	N.A.

ESTACIONAMENTO	
VIA PÚBLICA	INEXISTENTE
ACESSO A PARQUE	NÃO

CAPACIDADE POLARIZADORA	
FREQUÊNCIA	NENHUMA

PAVIMENTO	PASSEIO	LANCIL	FAIXA DE RODAGEM
MATERIAL	TERRA BATIDA		
COR			
CONSERVAÇÃO	MAU		

VEGETAÇÃO	ARBÓREA		ARBUSTIVA		HERBÁCEA	

OUTROS ELEMENTOS								
	ILUMINAÇÃO PÚBLICA		BANCOS		INSTALAÇÕES SANITÁRIAS		ELEMENTO DE ÁGUA	
	CAIXOTES DO LIXO		PASSADEIRAS		ESPLANADA		PARAGEM DE AUTOCARRO	
	PAPELEIRAS		EQUIPAMENTO INFANTIL		QUIOSQUE		PRAÇA DE TÁXIS	

OBSERVAÇÕES

IDENTIFICAÇÃO DO LOCAL:		ESPAÇO Nº:	47







ESPAÇO PÚBLICO	
TIPOLOGIA	CAMINHO
SUB - TIPOLOGIA	

ACESSIBILIDADE PEDONAL	
PASSEIOS	NÃO TEM
LARGURA ÚTIL DO PASSEIO	
BARREIRAS À CIRCULAÇÃO	NÃO
ARBORIZAÇÃO	
SEGURANÇA DO ESPAÇO	SEGURO

MOVIMENTO PEDONAL	
TIPO	DE PASSAGEM
FREQUÊNCIA	REDUZIDA

EDIFICADO	
USO FUNCIONAL (RÉS-DO-CHÃO)	OUTROS
ESTADO DE CONSERVAÇÃO	EXCELENTE
QUALIDADE DA ENVOLVENTE CONSTRUÍDA	SEM QUALIDADE

MOVIMENTO AUTOMÓVEL	
FREQUÊNCIA	N.A.

ESTACIONAMENTO	
VIA PÚBLICA	INEXISTENTE
ACESSO A PARQUE	NÃO

CAPACIDADE POLARIZADORA	
FREQUÊNCIA	NENHUMA

PAVIMENTO	PASSEIO	LANCIL	FAIXA DE RODAGEM
MATERIAL			PEDRA CHÃO
COR			
CONSERVAÇÃO			RAZOÁVEL

VEGETAÇÃO	ARBÓREA		ARBUSTIVA		HERBÁCEA	

OUTROS ELEMENTOS								
	ILUMINAÇÃO PÚBLICA		BANCOS		INSTALAÇÕES SANITÁRIAS		ELEMENTO DE ÁGUA	
	CAIXOTES DO LIXO		PASSADEIRAS		ESPLANADA		PARAGEM DE AUTOCARRO	
	PAPELEIRAS		EQUIPAMENTO INFANTIL		QUIOSQUE		PRAÇA DE TÁXIS	

OBSERVAÇÕES

IDENTIFICAÇÃO DO LOCAL:		ESPAÇO Nº:	48





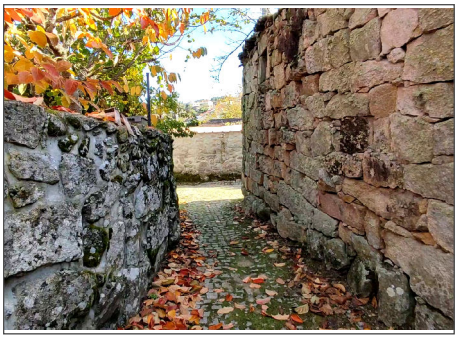

ESPAÇO PÚBLICO	
TIPOLOGIA	CAMINHO
SUB - TIPOLOGIA	

ACESSIBILIDADE PEDONAL	
PASSEIOS	NÃO TEM
LARGURA ÚTIL DO PASSEIO	
BARREIRAS À CIRCULAÇÃO	NÃO
ARBORIZAÇÃO	
SEGURANÇA DO ESPAÇO	SEGURO

MOVIMENTO PEDONAL	
TIPO	DE PASSAGEM
FREQUÊNCIA	REDUZIDA

EDIFICADO	
USO FUNCIONAL (RÉS-DO-CHÃO)	OUTROS
ESTADO DE CONSERVAÇÃO	MÉDIO
QUALIDADE DA ENVOLVENTE CONSTRUÍDA	SEM QUALIDADE

MOVIMENTO AUTOMÓVEL	
FREQUÊNCIA	N.A.

ESTACIONAMENTO	
VIA PÚBLICA	INEXISTENTE
ACESSO A PARQUE	NÃO

CAPACIDADE POLARIZADORA	
FREQUÊNCIA	NENHUMA

PAVIMENTO	PASSEIO	LANCIL	FAIXA DE RODAGEM
MATERIAL			CUBO DE GRANITO
COR			CINZENTO
CONSERVAÇÃO			BOM

VEGETAÇÃO	ARBÓREA		ARBUSTIVA		HERBÁCEA	

OUTROS ELEMENTOS	ILUMINAÇÃO PÚBLICA	X	BANCOS		INSTALAÇÕES SANITÁRIAS		ELEMENTO DE ÁGUA	
	CAIXOTES DO LIXO		PASSADEIRAS		ESPLANADA		PARAGEM DE AUTOCARRO	
	PAPELEIRAS		EQUIPAMENTO INFANTIL		QUIOSQUE		PRAÇA DE TÁXIS	

OBSERVAÇÕES

IDENTIFICAÇÃO DO LOCAL:		ESPAÇO Nº:	49

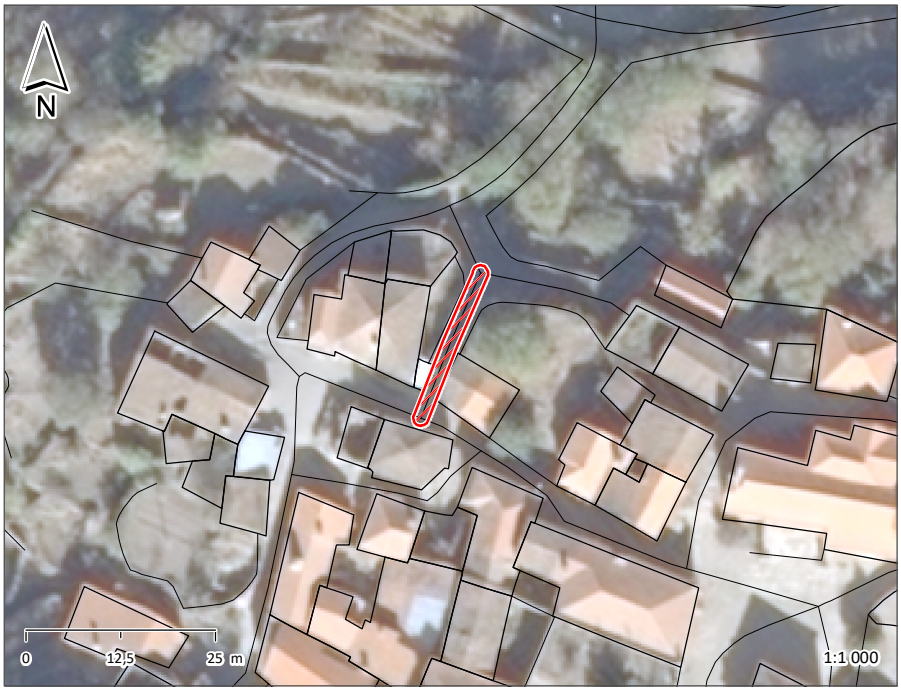





ESPAÇO PÚBLICO	
TIPOLOGIA	CAMINHO
SUB - TIPOLOGIA	

ACESSIBILIDADE PEDONAL	
PASSEIOS	NÃO TEM
LARGURA ÚTIL DO PASSEIO	
BARREIRAS À CIRCULAÇÃO	NÃO
ARBORIZAÇÃO	
SEGURANÇA DO ESPAÇO	SEGURO

MOVIMENTO PEDONAL	
TIPO	DE PASSAGEM
FREQUÊNCIA	REDUZIDA

EDIFICADO	
USO FUNCIONAL (RÉS-DO-CHÃO)	OUTROS
ESTADO DE CONSERVAÇÃO	MÉDIO
QUALIDADE DA ENVOLVENTE CONSTRUÍDA	SEM QUALIDADE

MOVIMENTO AUTOMÓVEL	
FREQUÊNCIA	N.A.

ESTACIONAMENTO	
VIA PÚBLICA	INEXISTENTE
ACESSO A PARQUE	NÃO

CAPACIDADE POLARIZADORA	
FREQUÊNCIA	NENHUMA

PAVIMENTO	PASSEIO	LANCIL	FAIXA DE RODAGEM
MATERIAL	PEDRA CHÃO		
COR	CINZENTO		
CONSERVAÇÃO	MAU		

VEGETAÇÃO	ARBÓREA		ARBUSTIVA		HERBÁCEA	

OUTROS ELEMENTOS	ILUMINAÇÃO PÚBLICA		BANCOS		INSTALAÇÕES SANITÁRIAS		ELEMENTO DE ÁGUA	
	CAIXOTES DO LIXO		PASSADEIRAS		ESPLANADA		PARAGEM DE AUTOCARRO	
	PAPELEIRAS		EQUIPAMENTO INFANTIL		QUIOSQUE		PRAÇA DE TÁXIS	

OBSERVAÇÕES

IDENTIFICAÇÃO DO LOCAL:		ESPAÇO Nº:	50

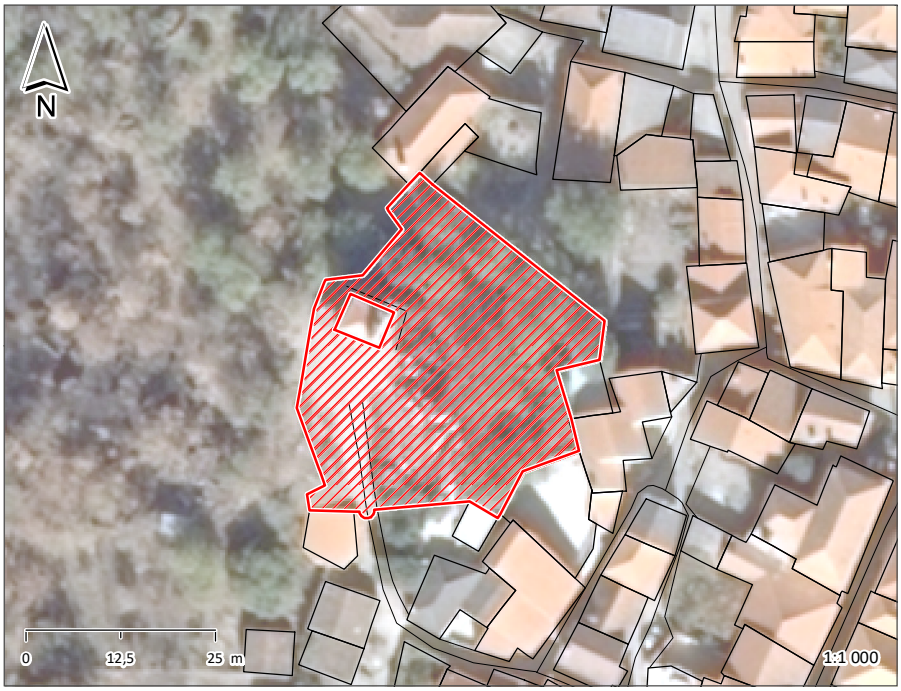





ESPAÇO PÚBLICO	
TIPOLOGIA	ESPAÇO VERDE (E.V.)
SUB - TIPOLOGIA	E.V. ASSOCIADO A EQUIPAMENTO

ACESSIBILIDADE PEDONAL	
PASSEIOS	N.A.
LARGURA ÚTIL DO PASSEIO	
BARREIRAS À CIRCULAÇÃO	NÃO
ARBORIZAÇÃO	
SEGURANÇA DO ESPAÇO	SEGURO

MOVIMENTO PEDONAL	
TIPO	DE PERMANÊNCIA
FREQUÊNCIA	REDUZIDA

EDIFICADO	
USO FUNCIONAL (RÉS-DO-CHÃO)	EQUIPAMENTOS
ESTADO DE CONSERVAÇÃO	MÉDIO
QUALIDADE DA ENVOLVENTE CONSTRUÍDA	COM QUALIDADE

MOVIMENTO AUTOMÓVEL	
FREQUÊNCIA	N.A.

ESTACIONAMENTO	
VIA PÚBLICA	INEXISTENTE
ACESSO A PARQUE	NÃO

CAPACIDADE POLARIZADORA	
FREQUÊNCIA	BAIXA

PAVIMENTO	PASSEIO	LANCIL	FAIXA DE RODAGEM
MATERIAL	TERRA BATIDA		
COR			
CONSERVAÇÃO	RAZOÁVEL		

VEGETAÇÃO	ARBÓREA		ARBUSTIVA		HERBÁCEA	

OUTROS ELEMENTOS	ILUMINAÇÃO PÚBLICA	X	BANCOS		INSTALAÇÕES SANITÁRIAS		ELEMENTO DE ÁGUA	
	CAIXOTES DO LIXO		PASSADEIRAS		ESPLANADA		PARAGEM DE AUTOCARRO	
	PAPELEIRAS		EQUIPAMENTO INFANTIL		QUIOSQUE		PRAÇA DE TÁXIS	

OBSERVAÇÕES
TORRE DO RELÓGIO
ENVOLVENTE À TORRE DO RELÓGIO EM REABILITAÇÃO

IDENTIFICAÇÃO DO LOCAL:		ESPAÇO Nº:	51



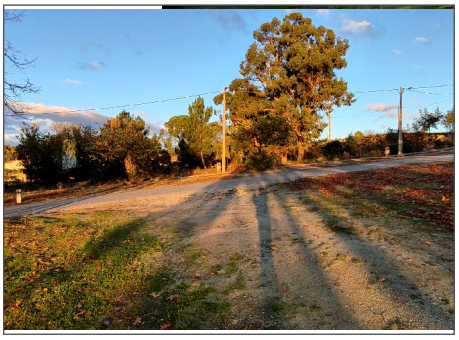



ESPAÇO PÚBLICO	
TIPOLOGIA	CAMINHO
SUB - TIPOLOGIA	

ACESSIBILIDADE PEDONAL	
PASSEIOS	N.A.
LARGURA ÚTIL DO PASSEIO	
BARREIRAS À CIRCULAÇÃO	
ARBORIZAÇÃO	
SEGURANÇA DO ESPAÇO	SEGURO

MOVIMENTO PEDONAL	
TIPO	DE PERMANÊNCIA
FREQUÊNCIA	REDUZIDA

EDIFICADO	
USO FUNCIONAL (RÉS-DO-CHÃO)	OUTROS
ESTADO DE CONSERVAÇÃO	MÉDIO
QUALIDADE DA ENVOLVENTE CONSTRUÍDA	SEM QUALIDADE

MOVIMENTO AUTOMÓVEL	
FREQUÊNCIA	REDUZIDA

ESTACIONAMENTO	
VIA PÚBLICA	INEXISTENTE
ACESSO A PARQUE	NÃO

CAPACIDADE POLARIZADORA	
FREQUÊNCIA	MÉDIA

PAVIMENTO	PASSEIO	LANCIL	FAIXA DE RODAGEM
MATERIAL			TERRA BATIDA
COR			MAU
CONSERVAÇÃO			

VEGETAÇÃO	ARBÓREA		ARBUSTIVA		HERBÁCEA	

OUTROS ELEMENTOS	ILUMINAÇÃO PÚBLICA	X	BANCOS		INSTALAÇÕES SANITÁRIAS		ELEMENTO DE ÁGUA	
	CAIXOTES DO LIXO		PASSADEIRAS		ESPLANADA		PARAGEM DE AUTOCARRO	
	PAPELEIRAS		EQUIPAMENTO INFANTIL		QUIOSQUE		PRAÇA DE TÁXIS	

OBSERVAÇÕES

IDENTIFICAÇÃO DO LOCAL:		ESPAÇO Nº:	52

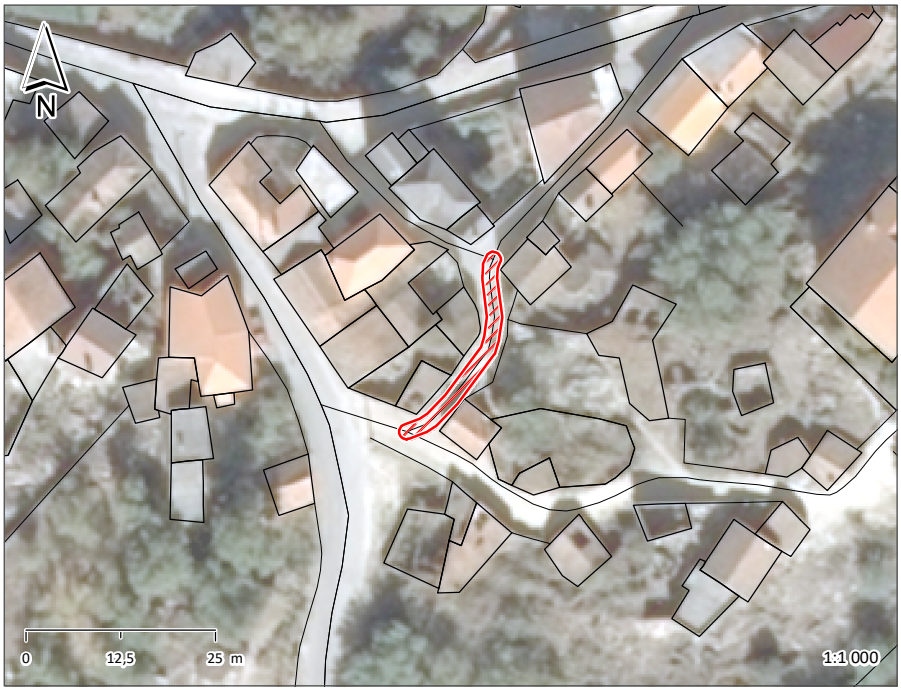





ESPAÇO PÚBLICO	
TIPOLOGIA	CAMINHO
SUB - TIPOLOGIA	

ACESSIBILIDADE PEDONAL	
PASSEIOS	N.A.
LARGURA ÚTIL DO PASSEIO	
BARREIRAS À CIRCULAÇÃO	
ARBORIZAÇÃO	
SEGURANÇA DO ESPAÇO	INSEGURO

MOVIMENTO PEDONAL	
TIPO	DE PASSAGEM
FREQUÊNCIA	REDUZIDA

EDIFICADO	
USO FUNCIONAL (RÉS-DO-CHÃO)	OUTROS
ESTADO DE CONSERVAÇÃO	MAU
QUALIDADE DA ENVOLVENTE CONSTRUÍDA	SEM QUALIDADE

MOVIMENTO AUTOMÓVEL	
FREQUÊNCIA	N.A.

ESTACIONAMENTO	
VIA PÚBLICA	
ACESSO A PARQUE	

CAPACIDADE POLARIZADORA	
FREQUÊNCIA	NENHUMA

PAVIMENTO	PASSEIO	LANCIL	FAIXA DE RODAGEM
MATERIAL	TERRA BATIDA		
COR			
CONSERVAÇÃO	MAU		

VEGETAÇÃO	ARBÓREA		ARBUSTIVA		HERBÁCEA	

OUTROS ELEMENTOS								
	ILUMINAÇÃO PÚBLICA	X	BANCOS		INSTALAÇÕES SANITÁRIAS		ELEMENTO DE ÁGUA	
	CAIXOTES DO LIXO		PASSADEIRAS		ESPLANADA		PARAGEM DE AUTOCARRO	
	PAPELEIRAS		EQUIPAMENTO INFANTIL		QUIOSQUE		PRAÇA DE TÁXIS	

OBSERVAÇÕES

IDENTIFICAÇÃO DO LOCAL:		ESPAÇO Nº:	53

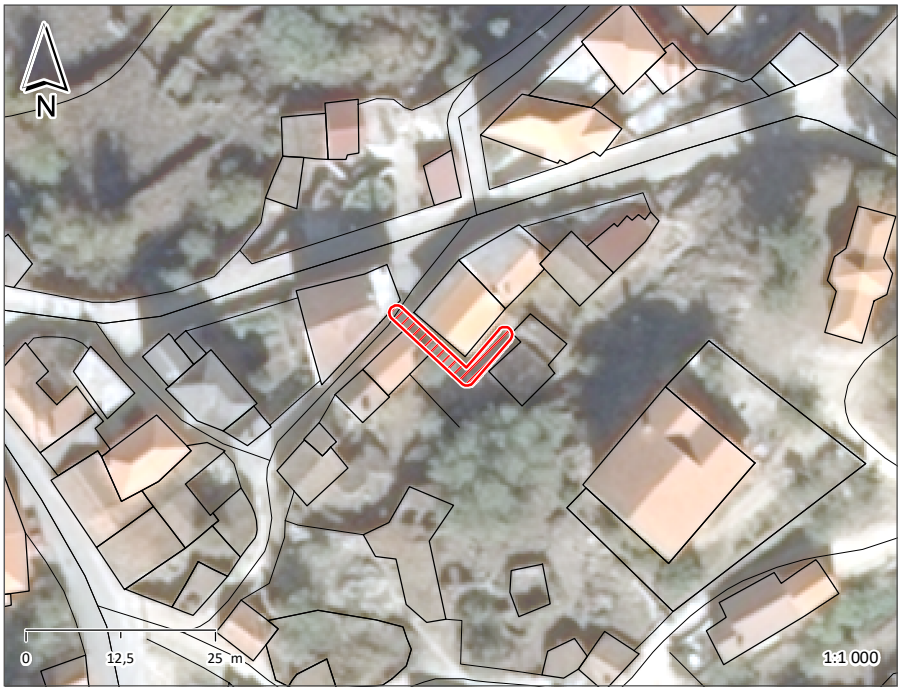





ESPAÇO PÚBLICO	
TIPOLOGIA	CAMINHO
SUB - TIPOLOGIA	

ACESSIBILIDADE PEDONAL	
PASSEIOS	N.A.
LARGURA ÚTIL DO PASSEIO	
BARREIRAS À CIRCULAÇÃO	
ARBORIZAÇÃO	
SEGURANÇA DO ESPAÇO	INSEGURO

MOVIMENTO PEDONAL	
TIPO	DE PASSAGEM
FREQUÊNCIA	REDUZIDA

EDIFICADO	
USO FUNCIONAL (RÉS-DO-CHÃO)	OUTROS
ESTADO DE CONSERVAÇÃO	MAU
QUALIDADE DA ENVOLVENTE CONSTRUÍDA	SEM QUALIDADE

MOVIMENTO AUTOMÓVEL	
FREQUÊNCIA	N.A.

ESTACIONAMENTO	
VIA PÚBLICA	
ACESSO A PARQUE	

CAPACIDADE POLARIZADORA	
FREQUÊNCIA	NENHUMA

PAVIMENTO	PASSEIO	LANCIL	FAIXA DE RODAGEM
MATERIAL	TERRA BATIDA		
COR			
CONSERVAÇÃO	MAU		

VEGETAÇÃO	ARBÓREA		ARBUSTIVA		HERBÁCEA	

OUTROS ELEMENTOS								
	ILUMINAÇÃO PÚBLICA		BANCOS		INSTALAÇÕES SANITÁRIAS		ELEMENTO DE ÁGUA	
	CAIXOTES DO LIXO		PASSADEIRAS		ESPLANADA		PARAGEM DE AUTOCARRO	
	PAPELEIRAS		EQUIPAMENTO INFANTIL		QUIOSQUE		PRAÇA DE TÁXIS	

OBSERVAÇÕES

IDENTIFICAÇÃO DO LOCAL:		ESPAÇO Nº:	54

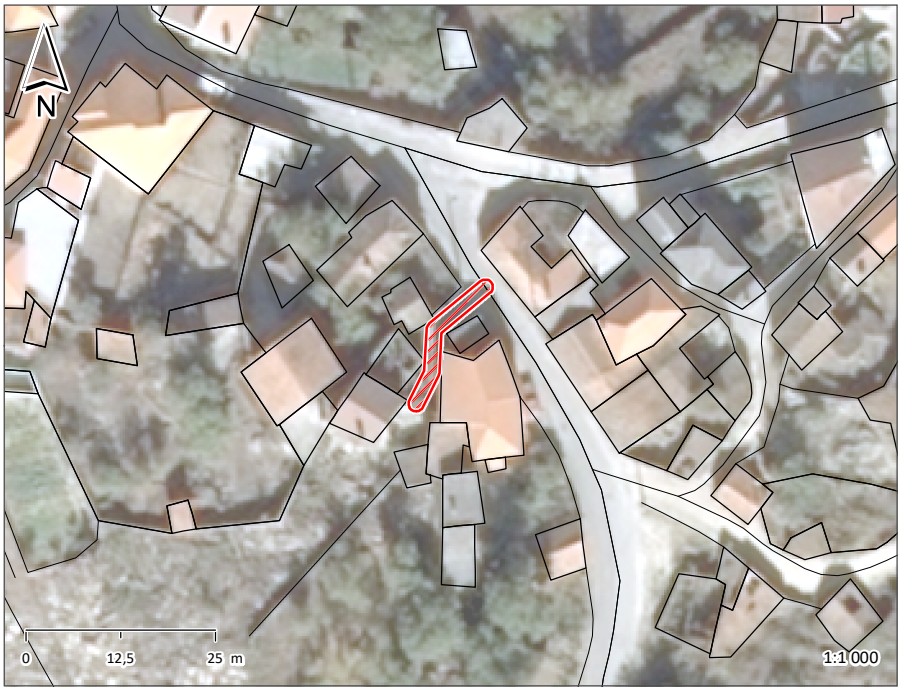





ESPAÇO PÚBLICO	
TIPOLOGIA	VIELA/ESCADA
SUB - TIPOLOGIA	

ACESSIBILIDADE PEDONAL	
PASSEIOS	N.A.
LARGURA ÚTIL DO PASSEIO	
BARREIRAS À CIRCULAÇÃO	
ARBORIZAÇÃO	
SEGURANÇA DO ESPAÇO	SEGURO

MOVIMENTO PEDONAL	
TIPO	DE PASSAGEM
FREQUÊNCIA	REDUZIDA

EDIFICADO	
USO FUNCIONAL (RÉS-DO-CHÃO)	OUTROS
ESTADO DE CONSERVAÇÃO	MAU
QUALIDADE DA ENVOLVENTE CONSTRUÍDA	SEM QUALIDADE

MOVIMENTO AUTOMÓVEL	
FREQUÊNCIA	N.A.

ESTACIONAMENTO	
VIA PÚBLICA	
ACESSO A PARQUE	

CAPACIDADE POLARIZADORA	
FREQUÊNCIA	NENHUMA

PAVIMENTO	PASSEIO	LANCIL	FAIXA DE RODAGEM
MATERIAL	PEDRA CHÃO		
COR	CINZENTO		
CONSERVAÇÃO	MAU		

VEGETAÇÃO	ARBÓREA		ARBUSTIVA		HERBÁCEA	

OUTROS ELEMENTOS	ILUMINAÇÃO PÚBLICA	X	BANCOS		INSTALAÇÕES SANITÁRIAS		ELEMENTO DE ÁGUA	
	CAIXOTES DO LIXO		PASSADEIRAS		ESPLANADA		PARAGEM DE AUTOCARRO	
	PAPELEIRAS		EQUIPAMENTO INFANTIL		QUIOSQUE		PRAÇA DE TÁXIS	

OBSERVAÇÕES

IDENTIFICAÇÃO DO LOCAL:		ESPAÇO Nº:	55

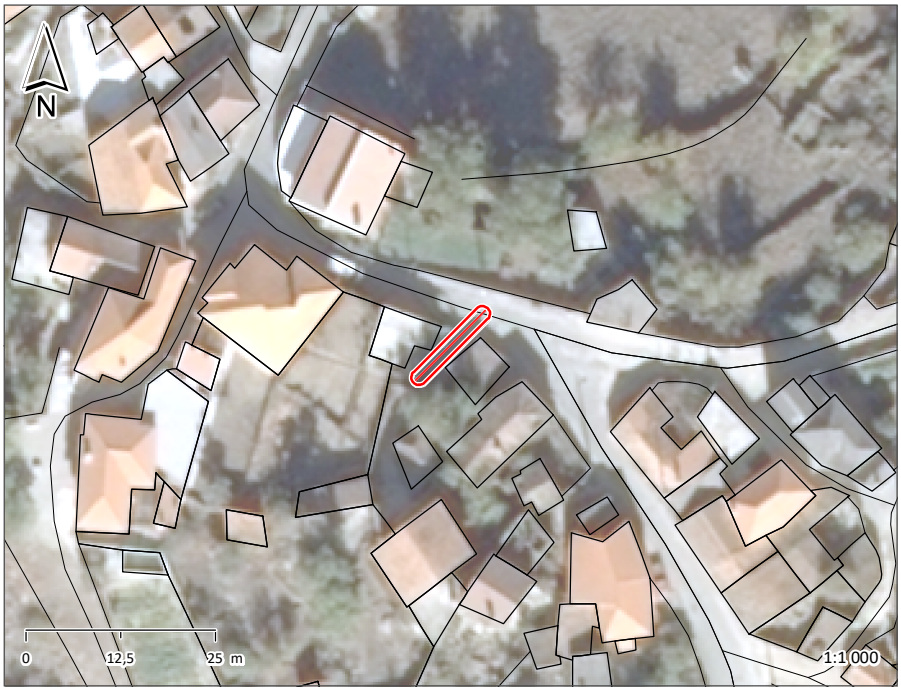





ESPAÇO PÚBLICO	
TIPOLOGIA	CAMINHO
SUB - TIPOLOGIA	

ACESSIBILIDADE PEDONAL	
PASSEIOS	N.A.
LARGURA ÚTIL DO PASSEIO	
BARREIRAS À CIRCULAÇÃO	
ARBORIZAÇÃO	
SEGURANÇA DO ESPAÇO	SEGURO

MOVIMENTO PEDONAL	
TIPO	DE PASSAGEM
FREQUÊNCIA	REDUZIDA

EDIFICADO	
USO FUNCIONAL (RÉS-DO-CHÃO)	OUTROS
ESTADO DE CONSERVAÇÃO	MAU
QUALIDADE DA ENVOLVENTE CONSTRUÍDA	SEM QUALIDADE

MOVIMENTO AUTOMÓVEL	
FREQUÊNCIA	N.A.

ESTACIONAMENTO	
VIA PÚBLICA	
ACESSO A PARQUE	

CAPACIDADE POLARIZADORA	
FREQUÊNCIA	NENHUMA

PAVIMENTO	PASSEIO	LANCIL	FAIXA DE RODAGEM
MATERIAL	PEDRA CHÃO		
COR	CINZENTO		
CONSERVAÇÃO	MAU		

VEGETAÇÃO	ARBÓREA		ARBUSTIVA		HERBÁCEA	

OUTROS ELEMENTOS								
	ILUMINAÇÃO PÚBLICA		BANCOS		INSTALAÇÕES SANITÁRIAS		ELEMENTO DE ÁGUA	
	CAIXOTES DO LIXO		PASSADEIRAS		ESPLANADA		PARAGEM DE AUTOCARRO	
	PAPELEIRAS		EQUIPAMENTO INFANTIL		QUIOSQUE		PRAÇA DE TÁXIS	

OBSERVAÇÕES

IDENTIFICAÇÃO DO LOCAL:	RUA DA FRAGA	ESPAÇO Nº:	56

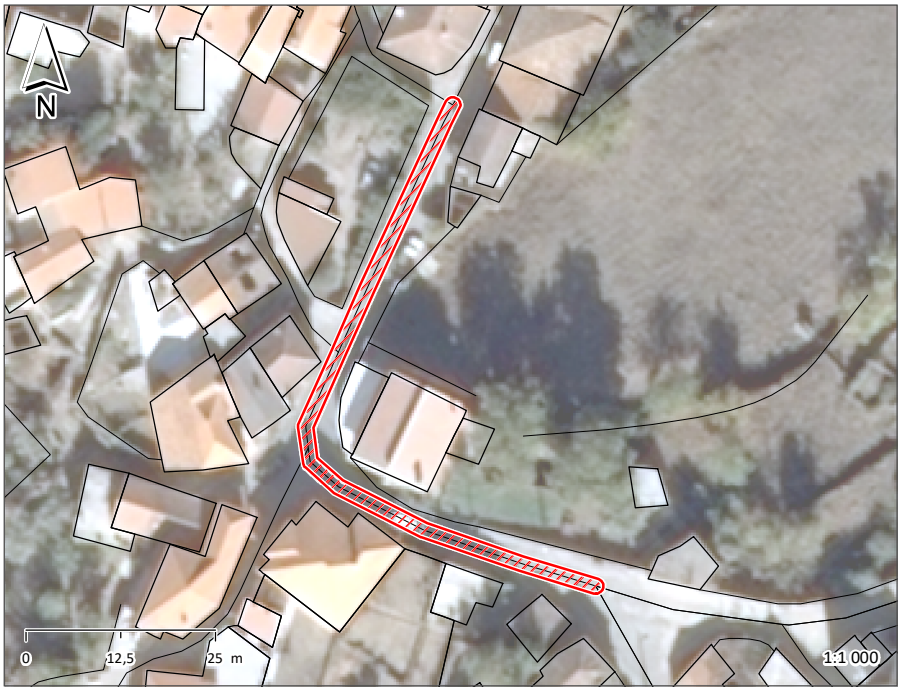





ESPAÇO PÚBLICO	
TIPOLOGIA	RUA
SUB - TIPOLOGIA	

ACESSIBILIDADE PEDONAL	
PASSEIOS	NÃO TEM
LARGURA ÚTIL DO PASSEIO	
BARREIRAS À CIRCULAÇÃO	NÃO
ARBORIZAÇÃO	
SEGURANÇA DO ESPAÇO	SEGURO

MOVIMENTO PEDONAL	
TIPO	DE PASSAGEM
FREQUÊNCIA	REDUZIDA

EDIFICADO		
USO FUNCIONAL (RÉS-DO-CHÃO)	SERVIÇOS	OUTROS
ESTADO DE CONSERVAÇÃO	EXCELENTE	
QUALIDADE DA ENVOLVENTE CONSTRUÍDA	SEM QUALIDADE	

MOVIMENTO AUTOMÓVEL	
FREQUÊNCIA	MODERADA

ESTACIONAMENTO	
VIA PÚBLICA	INEXISTENTE
ACESSO A PARQUE	NÃO

CAPACIDADE POLARIZADORA	
FREQUÊNCIA	BAIXA

PAVIMENTO	PASSEIO	LANCIL	FAIXA DE RODAGEM
MATERIAL			CUBO DE GRANITO
COR			CINZENTO
CONSERVAÇÃO			BOM

VEGETAÇÃO	ARBÓREA		ARBUSTIVA		HERBÁCEA	

OUTROS ELEMENTOS	ILUMINAÇÃO PÚBLICA	X	BANCOS		INSTALAÇÕES SANITÁRIAS		ELEMENTO DE ÁGUA	
	CAIXOTES DO LIXO		PASSADEIRAS		ESPLANADA		PARAGEM DE AUTOCARRO	
	PAPELEIRAS		EQUIPAMENTO INFANTIL		QUIOSQUE		PRAÇA DE TÁXIS	

OBSERVAÇÕES
CAFÉ CAÇADORES PESCADORES E OUTROS

IDENTIFICAÇÃO DO LOCAL:		ESPAÇO Nº:	57





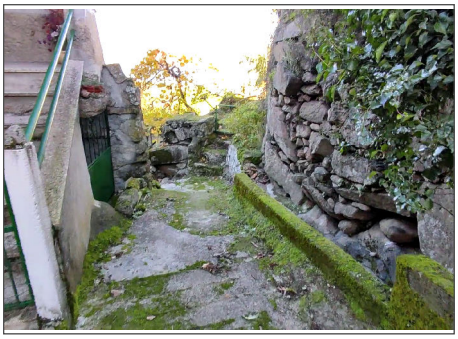

ESPAÇO PÚBLICO	
TIPOLOGIA	CAMINHO
SUB - TIPOLOGIA	

ACESSIBILIDADE PEDONAL	
PASSEIOS	N.A.
LARGURA ÚTIL DO PASSEIO	
BARREIRAS À CIRCULAÇÃO	
ARBORIZAÇÃO	
SEGURANÇA DO ESPAÇO	INSEGURO

MOVIMENTO PEDONAL	
TIPO	DE PASSAGEM
FREQUÊNCIA	REDUZIDA

EDIFICADO	
USO FUNCIONAL (RÉS-DO-CHÃO)	OUTROS
ESTADO DE CONSERVAÇÃO	MAU
QUALIDADE DA ENVOLVENTE CONSTRUÍDA	SEM QUALIDADE

MOVIMENTO AUTOMÓVEL	
FREQUÊNCIA	N.A.

ESTACIONAMENTO	
VIA PÚBLICA	
ACESSO A PARQUE	

CAPACIDADE POLARIZADORA	
FREQUÊNCIA	NENHUMA

PAVIMENTO	PASSEIO	LANCIL	FAIXA DE RODAGEM
MATERIAL	PEDRA CHÃO		
COR	CINZENTO		
CONSERVAÇÃO	MAU		

VEGETAÇÃO	ARBÓREA		ARBUSTIVA		HERBÁCEA	

OUTROS ELEMENTOS	ILUMINAÇÃO PÚBLICA	X	BANCOS		INSTALAÇÕES SANITÁRIAS		ELEMENTO DE ÁGUA	
	CAIXOTES DO LIXO		PASSADEIRAS		ESPLANADA		PARAGEM DE AUTOCARRO	
	PAPELEIRAS		EQUIPAMENTO INFANTIL		QUIOSQUE		PRAÇA DE TÁXIS	

OBSERVAÇÕES

IDENTIFICAÇÃO DO LOCAL:		ESPAÇO Nº:	58







ESPAÇO PÚBLICO	
TIPOLOGIA	CAMINHO
SUB - TIPOLOGIA	

ACESSIBILIDADE PEDONAL	
PASSEIOS	N.A.
LARGURA ÚTIL DO PASSEIO	
BARREIRAS À CIRCULAÇÃO	
ARBORIZAÇÃO	
SEGURANÇA DO ESPAÇO	INSEGURO

MOVIMENTO PEDONAL	
TIPO	DE PASSAGEM
FREQUÊNCIA	REDUZIDA

EDIFICADO	
USO FUNCIONAL (RÉS-DO-CHÃO)	OUTROS
ESTADO DE CONSERVAÇÃO	MAU
QUALIDADE DA ENVOLVENTE CONSTRUÍDA	SEM QUALIDADE

MOVIMENTO AUTOMÓVEL	
FREQUÊNCIA	N.A.

ESTACIONAMENTO	
VIA PÚBLICA	
ACESSO A PARQUE	

CAPACIDADE POLARIZADORA	
FREQUÊNCIA	NENHUMA

PAVIMENTO	PASSEIO	LANCIL	FAIXA DE RODAGEM
MATERIAL	PEDRA CHÃO		
COR	CINZENTO		
CONSERVAÇÃO	MAU		

VEGETAÇÃO	ARBÓREA		ARBUSTIVA		HERBÁCEA	

OUTROS ELEMENTOS								
	ILUMINAÇÃO PÚBLICA		BANCOS		INSTALAÇÕES SANITÁRIAS		ELEMENTO DE ÁGUA	
	CAIXOTES DO LIXO		PASSADEIRAS		ESPLANADA		PARAGEM DE AUTOCARRO	
	PAPELEIRAS		EQUIPAMENTO INFANTIL		QUIOSQUE		PRAÇA DE TÁXIS	

OBSERVAÇÕES

IDENTIFICAÇÃO DO LOCAL:		ESPAÇO Nº:	59







ESPAÇO PÚBLICO	
TIPOLOGIA	CAMINHO
SUB - TIPOLOGIA	

ACESSIBILIDADE PEDONAL	
PASSEIOS	N.A.
LARGURA ÚTIL DO PASSEIO	
BARREIRAS À CIRCULAÇÃO	
ARBORIZAÇÃO	
SEGURANÇA DO ESPAÇO	INSEGURO

MOVIMENTO PEDONAL	
TIPO	DE PASSAGEM
FREQUÊNCIA	REDUZIDA

EDIFICADO	
USO FUNCIONAL (RÉS-DO-CHÃO)	OUTROS
ESTADO DE CONSERVAÇÃO	MAU
QUALIDADE DA ENVOLVENTE CONSTRUÍDA	SEM QUALIDADE

MOVIMENTO AUTOMÓVEL	
FREQUÊNCIA	N.A.

ESTACIONAMENTO	
VIA PÚBLICA	
ACESSO A PARQUE	

CAPACIDADE POLARIZADORA	
FREQUÊNCIA	NENHUMA

PAVIMENTO	PASSEIO	LANCIL	FAIXA DE RODAGEM
MATERIAL	PEDRA CHÃO		
COR	CINZENTO		
CONSERVAÇÃO	MAU		

VEGETAÇÃO	ARBÓREA		ARBUSTIVA		HERBÁCEA	

OUTROS ELEMENTOS								
	ILUMINAÇÃO PÚBLICA		BANCOS		INSTALAÇÕES SANITÁRIAS		ELEMENTO DE ÁGUA	
	CAIXOTES DO LIXO		PASSADEIRAS		ESPLANADA		PARAGEM DE AUTOCARRO	
	PAPELEIRAS		EQUIPAMENTO INFANTIL		QUIOSQUE		PRAÇA DE TÁXIS	

OBSERVAÇÕES

IDENTIFICAÇÃO DO LOCAL:		ESPAÇO Nº:	60







ESPAÇO PÚBLICO	
TIPOLOGIA	CAMINHO
SUB - TIPOLOGIA	

ACESSIBILIDADE PEDONAL	
PASSEIOS	N.A.
LARGURA ÚTIL DO PASSEIO	
BARREIRAS À CIRCULAÇÃO	
ARBORIZAÇÃO	
SEGURANÇA DO ESPAÇO	INSEGURO

MOVIMENTO PEDONAL	
TIPO	DE PASSAGEM
FREQUÊNCIA	REDUZIDA

EDIFICADO	
USO FUNCIONAL (RÉS-DO-CHÃO)	OUTROS
ESTADO DE CONSERVAÇÃO	MAU
QUALIDADE DA ENVOLVENTE CONSTRUÍDA	SEM QUALIDADE

MOVIMENTO AUTOMÓVEL	
FREQUÊNCIA	N.A.

ESTACIONAMENTO	
VIA PÚBLICA	
ACESSO A PARQUE	

CAPACIDADE POLARIZADORA	
FREQUÊNCIA	NENHUMA

PAVIMENTO	PASSEIO	LANCIL	FAIXA DE RODAGEM
MATERIAL	PEDRA CHÃO		
COR	CINZENTO		
CONSERVAÇÃO	RAZOÁVEL		

VEGETAÇÃO	ARBÓREA		ARBUSTIVA		HERBÁCEA	

OUTROS ELEMENTOS								
	ILUMINAÇÃO PÚBLICA		BANCOS		INSTALAÇÕES SANITÁRIAS		ELEMENTO DE ÁGUA	
	CAIXOTES DO LIXO		PASSADEIRAS		ESPLANADA		PARAGEM DE AUTOCARRO	
	PAPELEIRAS		EQUIPAMENTO INFANTIL		QUIOSQUE		PRAÇA DE TÁXIS	

OBSERVAÇÕES

IDENTIFICAÇÃO DO LOCAL:		ESPAÇO Nº:	61







ESPAÇO PÚBLICO	
TIPOLOGIA	LARGO/PRAÇA
SUB - TIPOLOGIA	

ACESSIBILIDADE PEDONAL	
PASSEIOS	N.A.
LARGURA ÚTIL DO PASSEIO	
BARREIRAS À CIRCULAÇÃO	
ARBORIZAÇÃO	
SEGURANÇA DO ESPAÇO	SEGURO

MOVIMENTO PEDONAL	
TIPO	DE PERMANÊNCIA
FREQUÊNCIA	REDUZIDA

EDIFICADO		
USO FUNCIONAL (RÉS-DO-CHÃO)	EQUIPAMENTOS	OUTROS
ESTADO DE CONSERVAÇÃO	MÉDIO	
QUALIDADE DA ENVOLVENTE CONSTRUÍDA	SEM QUALIDADE	

MOVIMENTO AUTOMÓVEL	
FREQUÊNCIA	N.A.

ESTACIONAMENTO	
VIA PÚBLICA	
ACESSO A PARQUE	

CAPACIDADE POLARIZADORA	
FREQUÊNCIA	MÉDIA

PAVIMENTO	PASSEIO	LANCIL	FAIXA DE RODAGEM
MATERIAL	TERRA BATIDA		
COR			
CONSERVAÇÃO	RAZOÁVEL		

VEGETAÇÃO	ARBÓREA		ARBUSTIVA		HERBÁCEA	
		X		X		X

OUTROS ELEMENTOS								
	ILUMINAÇÃO PÚBLICA	X	BANCOS		INSTALAÇÕES SANITÁRIAS		ELEMENTO DE ÁGUA	
	CAIXOTES DO LIXO		PASSADEIRAS		ESPLANADA		PARAGEM DE AUTOCARRO	
	PAPELEIRAS		EQUIPAMENTO INFANTIL		QUIOSQUE		PRAÇA DE TÁXIS	

OBSERVAÇÕES
ANTIGA ESCOLA
POLIDESPORTIVO

IDENTIFICAÇÃO DO LOCAL:		ESPAÇO Nº:	62

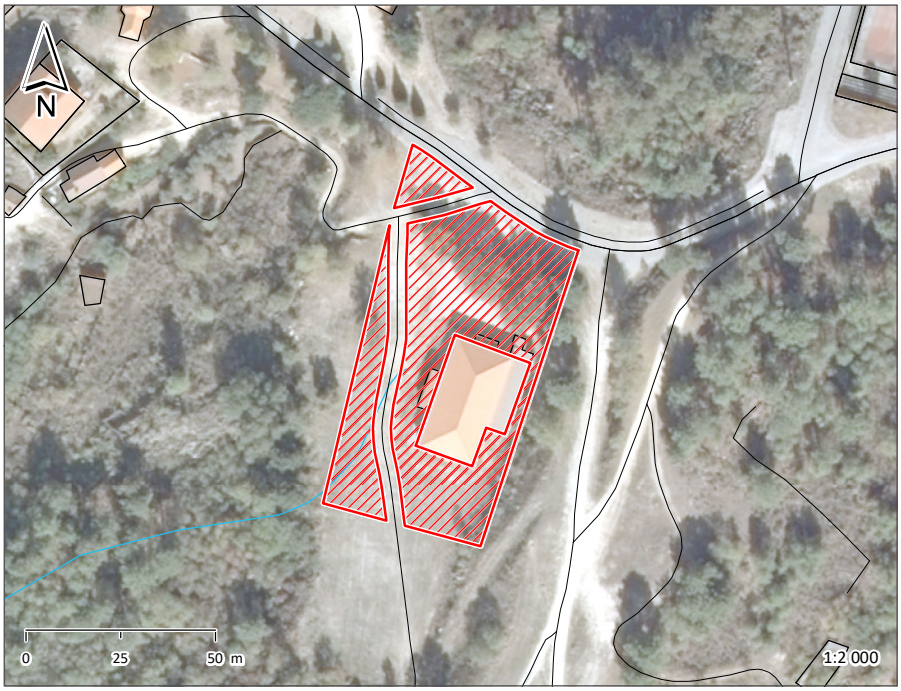



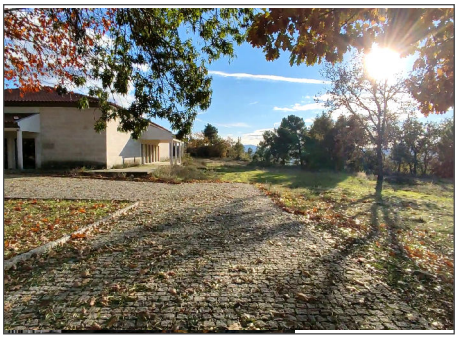

ESPAÇO PÚBLICO	
TIPOLOGIA	LARGO/PRAÇA
SUB - TIPOLOGIA	

ACESSIBILIDADE PEDONAL	
PASSEIOS	N.A.
LARGURA ÚTIL DO PASSEIO	
BARREIRAS À CIRCULAÇÃO	
ARBORIZAÇÃO	
SEGURANÇA DO ESPAÇO	SEGURO

MOVIMENTO PEDONAL	
TIPO	DE PERMANÊNCIA
FREQUÊNCIA	REDUZIDA

EDIFICADO	
USO FUNCIONAL (RÉS-DO-CHÃO)	EQUIPAMENTOS
ESTADO DE CONSERVAÇÃO	EXCELENTE
QUALIDADE DA ENVOLVENTE CONSTRUÍDA	SEM QUALIDADE

MOVIMENTO AUTOMÓVEL	
FREQUÊNCIA	REDUZIDA

ESTACIONAMENTO	
VIA PÚBLICA	SUFICIENTE
ACESSO A PARQUE	SIM

CAPACIDADE POLARIZADORA	
FREQUÊNCIA	MÉDIA

PAVIMENTO	PASSEIO	LANCIL	FAIXA DE RODAGEM
MATERIAL			CUBO DE GRANITO TERRA BATIDA
COR			CINZENTO
CONSERVAÇÃO			BOM RAZOÁVEL

VEGETAÇÃO	ARBÓREA		ARBUSTIVA		HERBÁCEA	
		X		X		X

OUTROS ELEMENTOS								
	ILUMINAÇÃO PÚBLICA	X	BANCOS		INSTALAÇÕES SANITÁRIAS		ELEMENTO DE ÁGUA	
	CAIXOTES DO LIXO		PASSADEIRAS		ESPLANADA		PARAGEM DE AUTOCARRO	
	PAPELEIRAS		EQUIPAMENTO INFANTIL		QUIOSQUE		PRAÇA DE TÁXIS	

OBSERVAÇÕES
SALÃO DE NOSSA SENHORA DA SAÚDE

IDENTIFICAÇÃO DO LOCAL:		ESPAÇO Nº:	63







ESPAÇO PÚBLICO	
TIPOLOGIA	RUA
SUB - TIPOLOGIA	

ACESSIBILIDADE PEDONAL		
PASSEIOS	DOIS LADOS	CONTÍNUO
LARGURA ÚTIL DO PASSEIO		
BARREIRAS À CIRCULAÇÃO	NÃO	
ARBORIZAÇÃO		
SEGURANÇA DO ESPAÇO	SEGURO	

MOVIMENTO PEDONAL	
TIPO	DE PASSAGEM
FREQUÊNCIA	REDUZIDA

EDIFICADO		
USO FUNCIONAL (RÉS-DO-CHÃO)	EQUIPAMENTOS	OUTROS
ESTADO DE CONSERVAÇÃO	BOM	
QUALIDADE DA ENVOLVENTE CONSTRUÍDA	SEM QUALIDADE	

MOVIMENTO AUTOMÓVEL	
FREQUÊNCIA	REDUZIDA

ESTACIONAMENTO	
VIA PÚBLICA	SUFICIENTE
ACESSO A PARQUE	NÃO

CAPACIDADE POLARIZADORA	
FREQUÊNCIA	MÉDIA

PAVIMENTO	PASSEIO	LANCIL	FAIXA DE RODAGEM
MATERIAL	CUBO GRANITO	BETÃO	
COR	CINZENTO	CINZENTO	
CONSERVAÇÃO	RAZOÁVEL	RAZOÁVEL	

VEGETAÇÃO	ARBÓREA		ARBUSTIVA		HERBÁCEA	

OUTROS ELEMENTOS								
	ILUMINAÇÃO PÚBLICA	X	BANCOS		INSTALAÇÕES SANITÁRIAS		ELEMENTO DE ÁGUA	
	CAIXOTES DO LIXO		PASSADEIRAS		ESPLANADA		PARAGEM DE AUTOCARRO	
	PAPELEIRAS		EQUIPAMENTO INFANTIL		QUIOSQUE		PRAÇA DE TÁXIS	

OBSERVAÇÕES
POLIDESPORTIVO

IDENTIFICAÇÃO DO LOCAL:		ESPAÇO Nº:	64

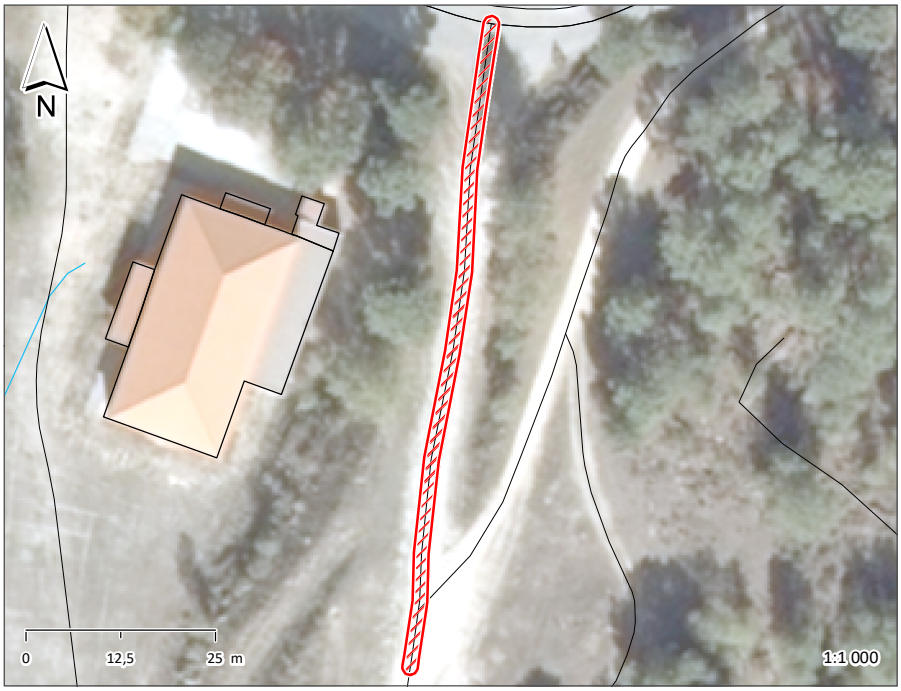





ESPAÇO PÚBLICO	
TIPOLOGIA	RUA
SUB - TIPOLOGIA	

ACESSIBILIDADE PEDONAL	
PASSEIOS	NÃO TEM
LARGURA ÚTIL DO PASSEIO	
BARREIRAS À CIRCULAÇÃO	NÃO
ARBORIZAÇÃO	
SEGURANÇA DO ESPAÇO	SEGURO

MOVIMENTO PEDONAL	
TIPO	DE PASSAGEM
FREQUÊNCIA	REDUZIDA

EDIFICADO		
USO FUNCIONAL (RÉS-DO-CHÃO)	EQUIPAMENTOS	OUTROS
ESTADO DE CONSERVAÇÃO	BOM	
QUALIDADE DA ENVOLVENTE CONSTRUÍDA	SEM QUALIDADE	

MOVIMENTO AUTOMÓVEL	
FREQUÊNCIA	REDUZIDA

ESTACIONAMENTO	
VIA PÚBLICA	INEXISTENTE
ACESSO A PARQUE	NÃO

CAPACIDADE POLARIZADORA	
FREQUÊNCIA	MÉDIA

PAVIMENTO	PASSEIO	LANCIL	FAIXA DE RODAGEM
MATERIAL			PEDRA CHÃO
COR			CINZENTO
CONSERVAÇÃO			RAZOÁVEL

VEGETAÇÃO	ARBÓREA		ARBUSTIVA		HERBÁCEA	

OUTROS ELEMENTOS								
	ILUMINAÇÃO PÚBLICA		BANCOS		INSTALAÇÕES SANITÁRIAS		ELEMENTO DE ÁGUA	
	CAIXOTES DO LIXO		PASSADEIRAS		ESPLANADA		PARAGEM DE AUTOCARRO	
	PAPELEIRAS		EQUIPAMENTO INFANTIL		QUIOSQUE		PRAÇA DE TÁXIS	

OBSERVAÇÕES

IDENTIFICAÇÃO DO LOCAL:		ESPAÇO Nº:	65

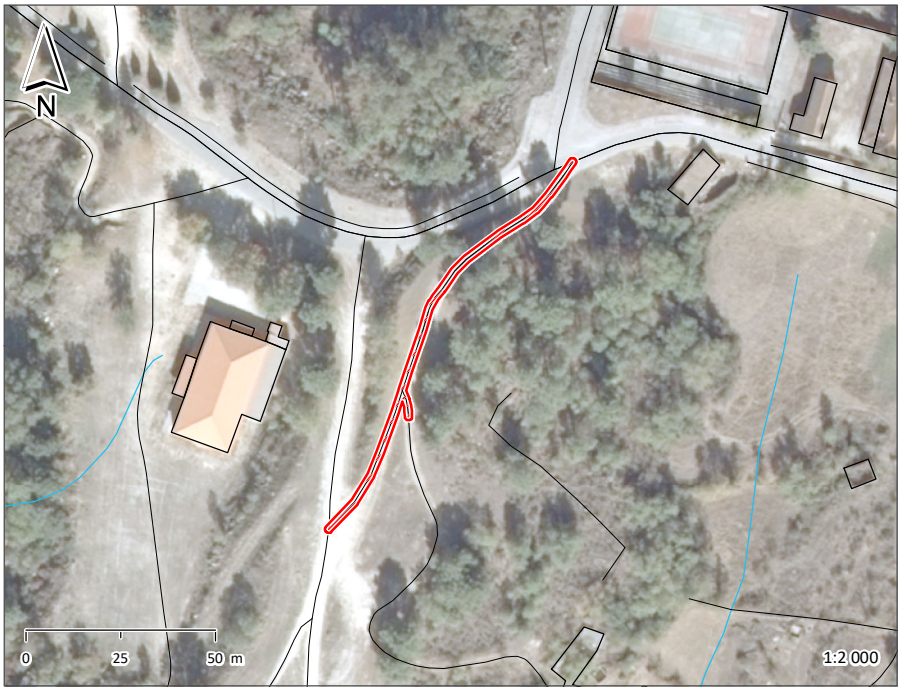





ESPAÇO PÚBLICO	
TIPOLOGIA	CAMINHO
SUB - TIPOLOGIA	

ACESSIBILIDADE PEDONAL	
PASSEIOS	N.A.
LARGURA ÚTIL DO PASSEIO	
BARREIRAS À CIRCULAÇÃO	
ARBORIZAÇÃO	
SEGURANÇA DO ESPAÇO	INSEGURO

MOVIMENTO PEDONAL	
TIPO	DE PASSAGEM
FREQUÊNCIA	REDUZIDA

EDIFICADO	
USO FUNCIONAL (RÉS-DO-CHÃO)	OUTROS
ESTADO DE CONSERVAÇÃO	
QUALIDADE DA ENVOLVENTE CONSTRUÍDA	

MOVIMENTO AUTOMÓVEL	
FREQUÊNCIA	REDUZIDA

ESTACIONAMENTO	
VIA PÚBLICA	INEXISTENTE
ACESSO A PARQUE	NÃO

CAPACIDADE POLARIZADORA	
FREQUÊNCIA	NENHUMA

PAVIMENTO	PASSEIO	LANCIL	FAIXA DE RODAGEM
MATERIAL			TERRA BATIDA
COR			
CONSERVAÇÃO			MAU

VEGETAÇÃO	ARBÓREA		ARBUSTIVA		HERBÁCEA	

OUTROS ELEMENTOS								
	ILUMINAÇÃO PÚBLICA		BANCOS		INSTALAÇÕES SANITÁRIAS		ELEMENTO DE ÁGUA	
	CAIXOTES DO LIXO		PASSADEIRAS		ESPLANADA		PARAGEM DE AUTOCARRO	
	PAPELEIRAS		EQUIPAMENTO INFANTIL		QUIOSQUE		PRAÇA DE TÁXIS	

OBSERVAÇÕES

IDENTIFICAÇÃO DO LOCAL:		ESPAÇO Nº:	66

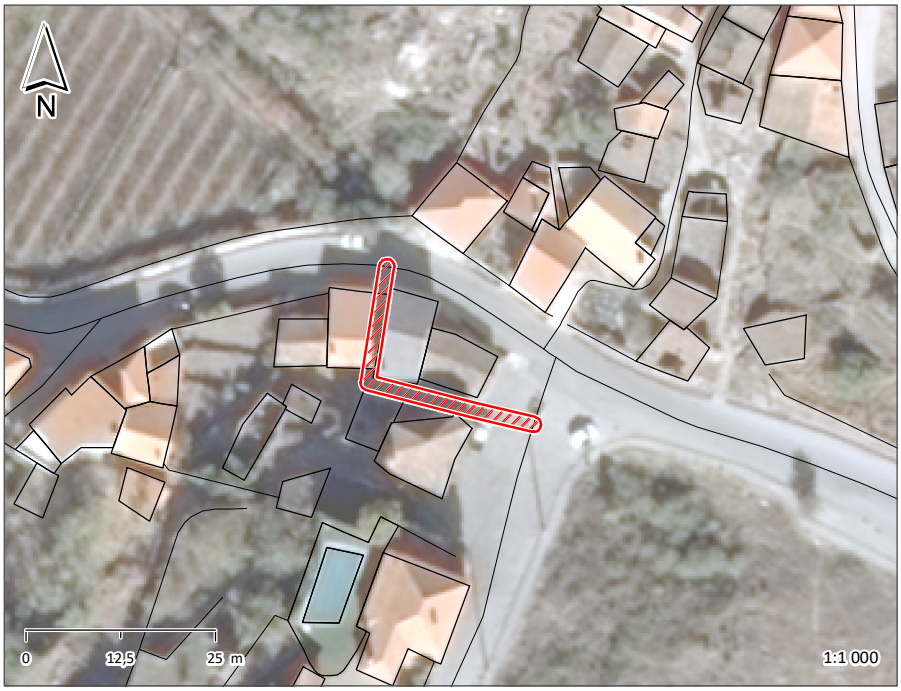





ESPAÇO PÚBLICO	
TIPOLOGIA	CAMINHO
SUB - TIPOLOGIA	

ACESSIBILIDADE PEDONAL	
PASSEIOS	N.A.
LARGURA ÚTIL DO PASSEIO	
BARREIRAS À CIRCULAÇÃO	
ARBORIZAÇÃO	
SEGURANÇA DO ESPAÇO	SEGURO

MOVIMENTO PEDONAL	
TIPO	DE PASSAGEM
FREQUÊNCIA	REDUZIDA

EDIFICADO	
USO FUNCIONAL (RÉS-DO-CHÃO)	OUTROS
ESTADO DE CONSERVAÇÃO	
QUALIDADE DA ENVOLVENTE CONSTRUÍDA	

MOVIMENTO AUTOMÓVEL	
FREQUÊNCIA	N.A.

ESTACIONAMENTO	
VIA PÚBLICA	
ACESSO A PARQUE	

CAPACIDADE POLARIZADORA	
FREQUÊNCIA	NENHUMA

PAVIMENTO	PASSEIO	LANCIL	FAIXA DE RODAGEM
MATERIAL	CIMENTO		
COR	CINZENTO		
CONSERVAÇÃO	RAZOÁVEL		

VEGETAÇÃO	ARBÓREA		ARBUSTIVA		HERBÁCEA	

OUTROS ELEMENTOS	ILUMINAÇÃO PÚBLICA	X	BANCOS		INSTALAÇÕES SANITÁRIAS		ELEMENTO DE ÁGUA	
	CAIXOTES DO LIXO		PASSADEIRAS		ESPLANADA		PARAGEM DE AUTOCARRO	
	PAPELEIRAS		EQUIPAMENTO INFANTIL		QUIOSQUE		PRAÇA DE TÁXIS	

OBSERVAÇÕES

IDENTIFICAÇÃO DO LOCAL:		ESPAÇO Nº:	67

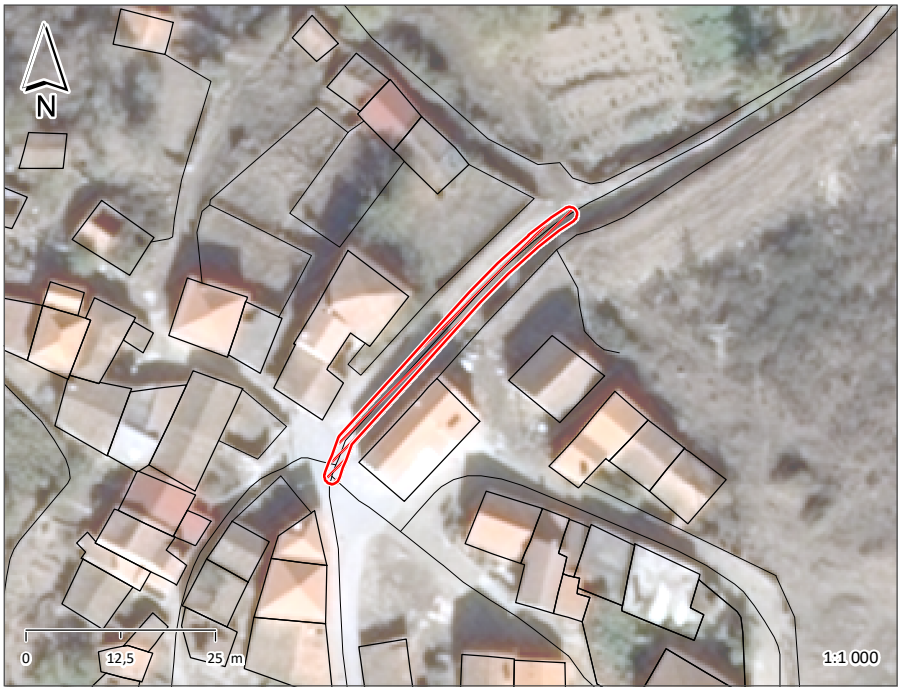





ESPAÇO PÚBLICO	
TIPOLOGIA	RUA
SUB - TIPOLOGIA	

ACESSIBILIDADE PEDONAL	
PASSEIOS	NÃO TEM
LARGURA ÚTIL DO PASSEIO	
BARREIRAS À CIRCULAÇÃO	NÃO
ARBORIZAÇÃO	
SEGURANÇA DO ESPAÇO	SEGURO

MOVIMENTO PEDONAL	
TIPO	DE PASSAGEM
FREQUÊNCIA	REDUZIDA

EDIFICADO	
USO FUNCIONAL (RÉS-DO-CHÃO)	OUTROS
ESTADO DE CONSERVAÇÃO	MÉDIO
QUALIDADE DA ENVOLVENTE CONSTRUÍDA	SEM QUALIDADE

MOVIMENTO AUTOMÓVEL	
FREQUÊNCIA	REDUZIDA

ESTACIONAMENTO	
VIA PÚBLICA	INEXISTENTE
ACESSO A PARQUE	NÃO

CAPACIDADE POLARIZADORA	
FREQUÊNCIA	NENHUMA

PAVIMENTO	PASSEIO	LANCIL	FAIXA DE RODAGEM
MATERIAL			CUBO DE GRANITO
COR			CINZENTO
CONSERVAÇÃO			BOM

VEGETAÇÃO	ARBÓREA		ARBUSTIVA		HERBÁCEA	

OUTROS ELEMENTOS								
	ILUMINAÇÃO PÚBLICA		BANCOS		INSTALAÇÕES SANITÁRIAS		ELEMENTO DE ÁGUA	
	CAIXOTES DO LIXO		PASSADEIRAS		ESPLANADA		PARAGEM DE AUTOCARRO	
	PAPELEIRAS		EQUIPAMENTO INFANTIL		QUIOSQUE		PRAÇA DE TÁXIS	

OBSERVAÇÕES
REABILITADO RECENTEMENTE

IDENTIFICAÇÃO DO LOCAL:		ESPAÇO Nº:	68





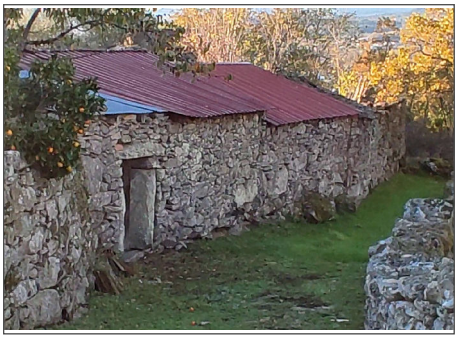

ESPAÇO PÚBLICO	
TIPOLOGIA	CAMINHO
SUB - TIPOLOGIA	

ACESSIBILIDADE PEDONAL	
PASSEIOS	N.A.
LARGURA ÚTIL DO PASSEIO	
BARREIRAS À CIRCULAÇÃO	
ARBORIZAÇÃO	
SEGURANÇA DO ESPAÇO	INSEGURO

MOVIMENTO PEDONAL	
TIPO	DE PASSAGEM
FREQUÊNCIA	REDUZIDA

EDIFICADO	
USO FUNCIONAL (RÉS-DO-CHÃO)	OUTROS
ESTADO DE CONSERVAÇÃO	
QUALIDADE DA ENVOLVENTE CONSTRUÍDA	

MOVIMENTO AUTOMÓVEL	
FREQUÊNCIA	N.A.

ESTACIONAMENTO	
VIA PÚBLICA	
ACESSO A PARQUE	

CAPACIDADE POLARIZADORA	
FREQUÊNCIA	NENHUMA

PAVIMENTO	PASSEIO	LANCIL	FAIXA DE RODAGEM
MATERIAL			TERRA BATIDA
COR			
CONSERVAÇÃO			MAU

VEGETAÇÃO	ARBÓREA		ARBUSTIVA		HERBÁCEA	

OUTROS ELEMENTOS								
	ILUMINAÇÃO PÚBLICA		BANCOS		INSTALAÇÕES SANITÁRIAS		ELEMENTO DE ÁGUA	
	CAIXOTES DO LIXO		PASSADEIRAS		ESPLANADA		PARAGEM DE AUTOCARRO	
	PAPELEIRAS		EQUIPAMENTO INFANTIL		QUIOSQUE		PRAÇA DE TÁXIS	

OBSERVAÇÕES

IDENTIFICAÇÃO DO LOCAL:		ESPAÇO Nº:	69







ESPAÇO PÚBLICO	
TIPOLOGIA	CAMINHO
SUB - TIPOLOGIA	

ACESSIBILIDADE PEDONAL	
PASSEIOS	N.A.
LARGURA ÚTIL DO PASSEIO	
BARREIRAS À CIRCULAÇÃO	
ARBORIZAÇÃO	
SEGURANÇA DO ESPAÇO	INSEGURO

MOVIMENTO PEDONAL	
TIPO	DE PASSAGEM
FREQUÊNCIA	REDUZIDA

EDIFICADO	
USO FUNCIONAL (RÉS-DO-CHÃO)	OUTROS
ESTADO DE CONSERVAÇÃO	
QUALIDADE DA ENVOLVENTE CONSTRUÍDA	

MOVIMENTO AUTOMÓVEL	
FREQUÊNCIA	N.A.

ESTACIONAMENTO	
VIA PÚBLICA	
ACESSO A PARQUE	

CAPACIDADE POLARIZADORA	
FREQUÊNCIA	NENHUMA

PAVIMENTO	PASSEIO	LANCIL	FAIXA DE RODAGEM
MATERIAL	TERRA BATIDA		
COR			
CONSERVAÇÃO	MAU		

VEGETAÇÃO	ARBÓREA		ARBUSTIVA		HERBÁCEA	

OUTROS ELEMENTOS								
	ILUMINAÇÃO PÚBLICA		BANCOS		INSTALAÇÕES SANITÁRIAS		ELEMENTO DE ÁGUA	
	CAIXOTES DO LIXO		PASSADEIRAS		ESPLANADA		PARAGEM DE AUTOCARRO	
	PAPELEIRAS		EQUIPAMENTO INFANTIL		QUIOSQUE		PRAÇA DE TÁXIS	

OBSERVAÇÕES

IDENTIFICAÇÃO DO LOCAL:		ESPAÇO Nº:	70







ESPAÇO PÚBLICO	
TIPOLOGIA	ESPAÇO VERDE (E.V.)
SUB - TIPOLOGIA	

ACESSIBILIDADE PEDONAL	
PASSEIOS	N.A.
LARGURA ÚTIL DO PASSEIO	
BARREIRAS À CIRCULAÇÃO	
ARBORIZAÇÃO	
SEGURANÇA DO ESPAÇO	SEGURO

MOVIMENTO PEDONAL	
TIPO	DE PASSAGEM
FREQUÊNCIA	REDUZIDA

EDIFICADO		
USO FUNCIONAL (RÉS-DO-CHÃO)	EQUIPAMENTOS	OUTROS
ESTADO DE CONSERVAÇÃO	BOM	
QUALIDADE DA ENVOLVENTE CONSTRUÍDA	SEM QUALIDADE	

MOVIMENTO AUTOMÓVEL	
FREQUÊNCIA	N.A.

ESTACIONAMENTO	
VIA PÚBLICA	
ACESSO A PARQUE	

CAPACIDADE POLARIZADORA	
FREQUÊNCIA	MÉDIA

PAVIMENTO	PASSEIO	LANCIL	FAIXA DE RODAGEM
MATERIAL			
COR			
CONSERVAÇÃO			

VEGETAÇÃO	ARBÓREA		ARBUSTIVA		HERBÁCEA	
		X		X		X

OUTROS ELEMENTOS							
	ILUMINAÇÃO PÚBLICA		BANCOS		INSTALAÇÕES SANITÁRIAS		ELEMENTO DE ÁGUA	
	CAIXOTES DO LIXO		PASSADEIRAS		ESPLANADA		PARAGEM DE AUTOCARRO	
	PAPELEIRAS		EQUIPAMENTO INFANTIL		QUIOSQUE		PRAÇA DE TÁXIS	

OBSERVAÇÕES