

OPERAÇÃO DE REABILITAÇÃO URBANA DO SEIXO

PROGRAMA ESTRATÉGICO DE REABILITAÇÃO URBANA

CADERNO II - Caracterização do Edificado e do Espaço Público | Dezembro de 2025

COTEFIS
GESTÃO DE PROJECTOS, SA

MUNICÍPIO
SERNANCELHE
TERRA DA CASTANHA

OPERAÇÃO DE REABILITAÇÃO URBANA DO SEIXO
PROGRAMA ESTRATÉGICO DE REABILTAÇÃO URBANA

DATA	REVISÃO / ALTERAÇÃO	OBSERVAÇÕES	VERIFICOU
DEZEMBRO 2025	Versão PRELIMINAR	PERU do SEIXO - Relatório Preliminar	AQ
DEZEMBRO 2025	Versão FINAL – Cad. II	PERU do SEIXO - Relatório Final	AQ

FICHA TÉCNICA

ANDREIA QUINTAS	Arquiteta Paisagista
LILIANA REIS	Arquiteta Paisagista
MANUEL OLIVEIRA	Arquiteto
HELENA BESSA	Arquiteta
ABEL VIEIRA	Engenheiro Civil
LUÍS VIEIRA	Topógrafo

Índice

1. INTRODUÇÃO 5
2. CARACTERIZAÇÃO E DIAGNÓSTICO 6
2.1. CARTOGRAMAS TEMÁTICOS 6
2.2. FICHAS DE CARACTERIZAÇÃO DO EDIFICADO 22
2.3. FICHAS DE CARACTERIZAÇÃO DO ESPAÇO PÚBLICO 275

1. Introdução

O presente caderno compila os dados recolhidos durante o trabalho de campo realizado no âmbito da Operação de Reabilitação Urbana (ORU) para a Área de Reabilitação Urbana (ARU) do Seixo em outubro - dezembro de 2025.

Este levantamento teve como objetivo a aferição rigorosa das características do edificado e espaço público da ARU do Seixo e a transposição da informação obtida para as fichas de caracterização. Deste exercício resultou o preenchimento de 252 fichas de edificado e 57 de espaço público que se apresentam, respetivamente, no ponto 2.2. e 2.3. do presente documento.

Posteriormente à recolha da informação, procedeu-se ao seu tratamento, sistematização e organização em cartogramas temáticas, que se apresentam no capítulo 2.1. do presente Caderno e que foram utilizados para ilustrar o Caderno I – Relatório Final da ORU do Seixo.

2. Caracterização e Diagnóstico

2.1. Cartogramas temáticos

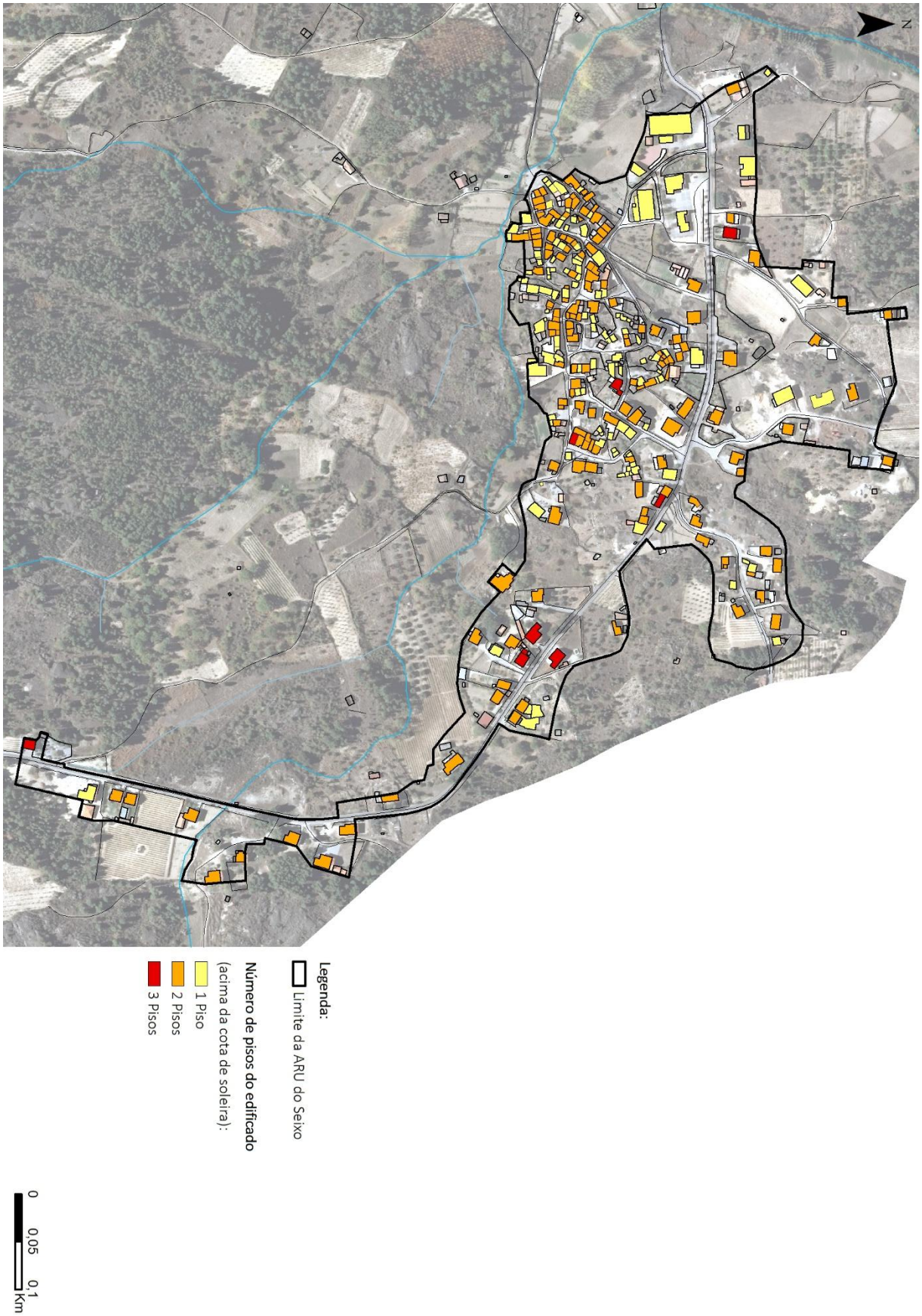

Figura 1 – Número de edifícios com 1, 2 e 3 pisos (acima da cota de soleira)

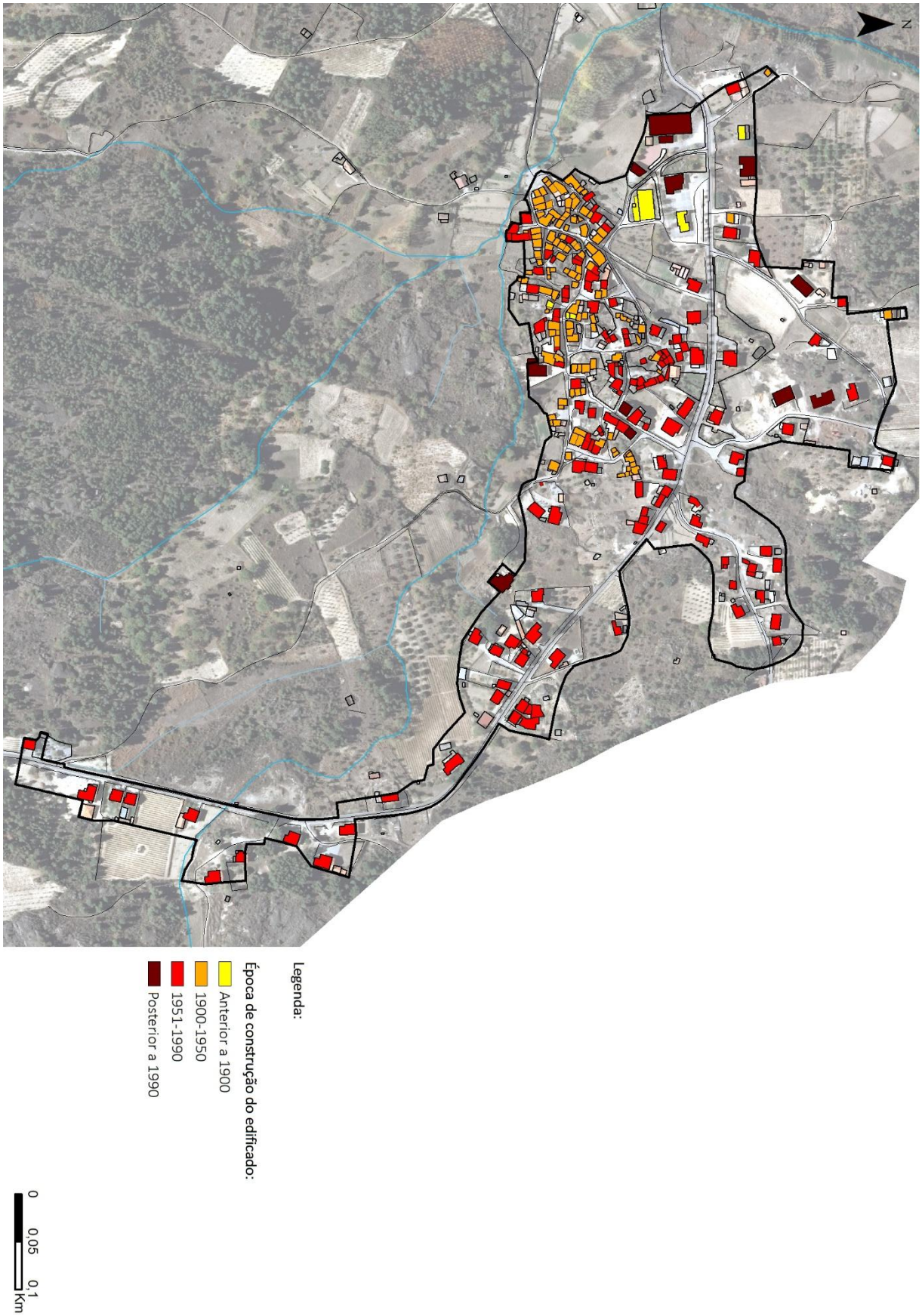

Figura 2 - Edifícios por época de construção

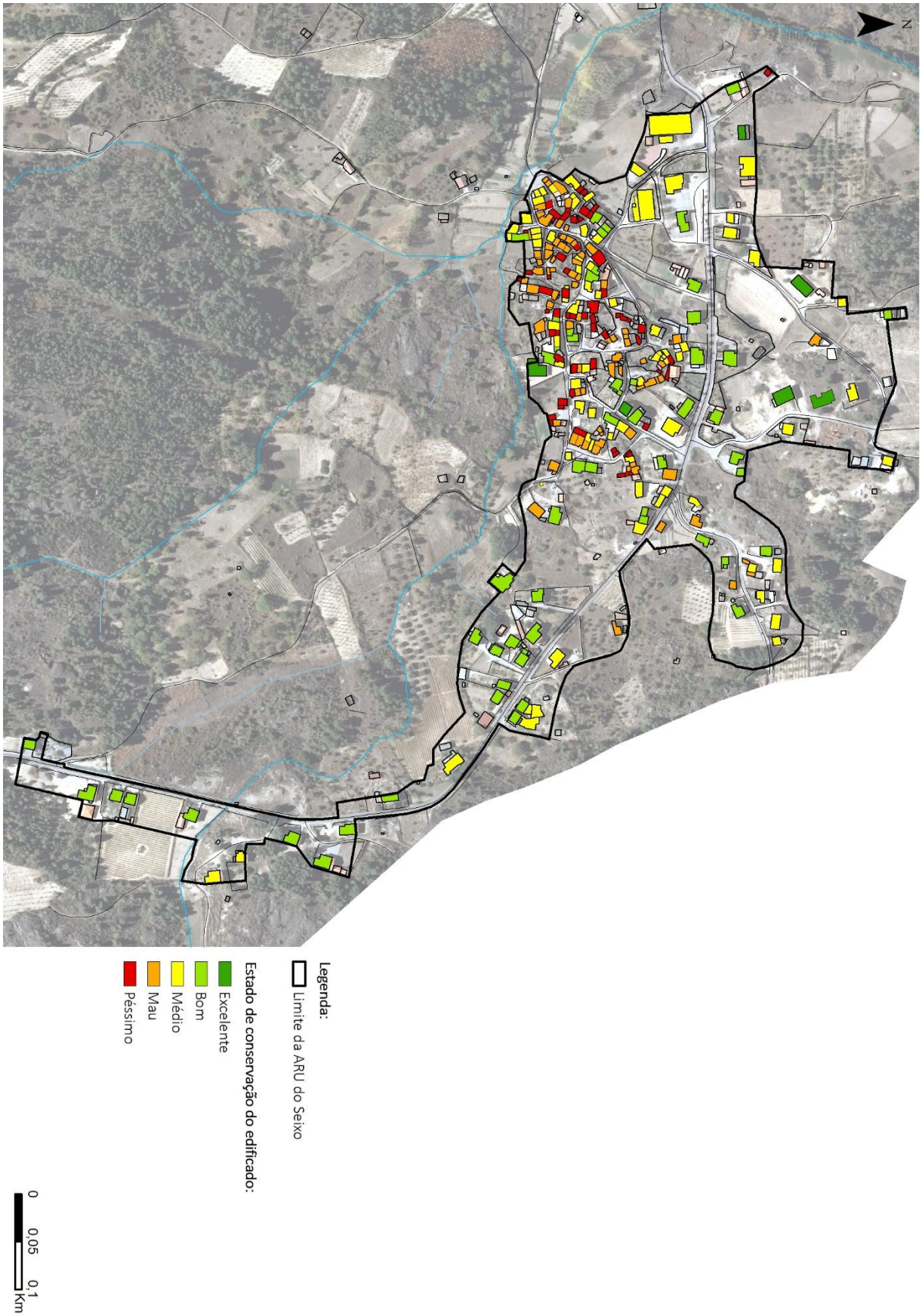

Figura 3 – Estado de conservação do edificado

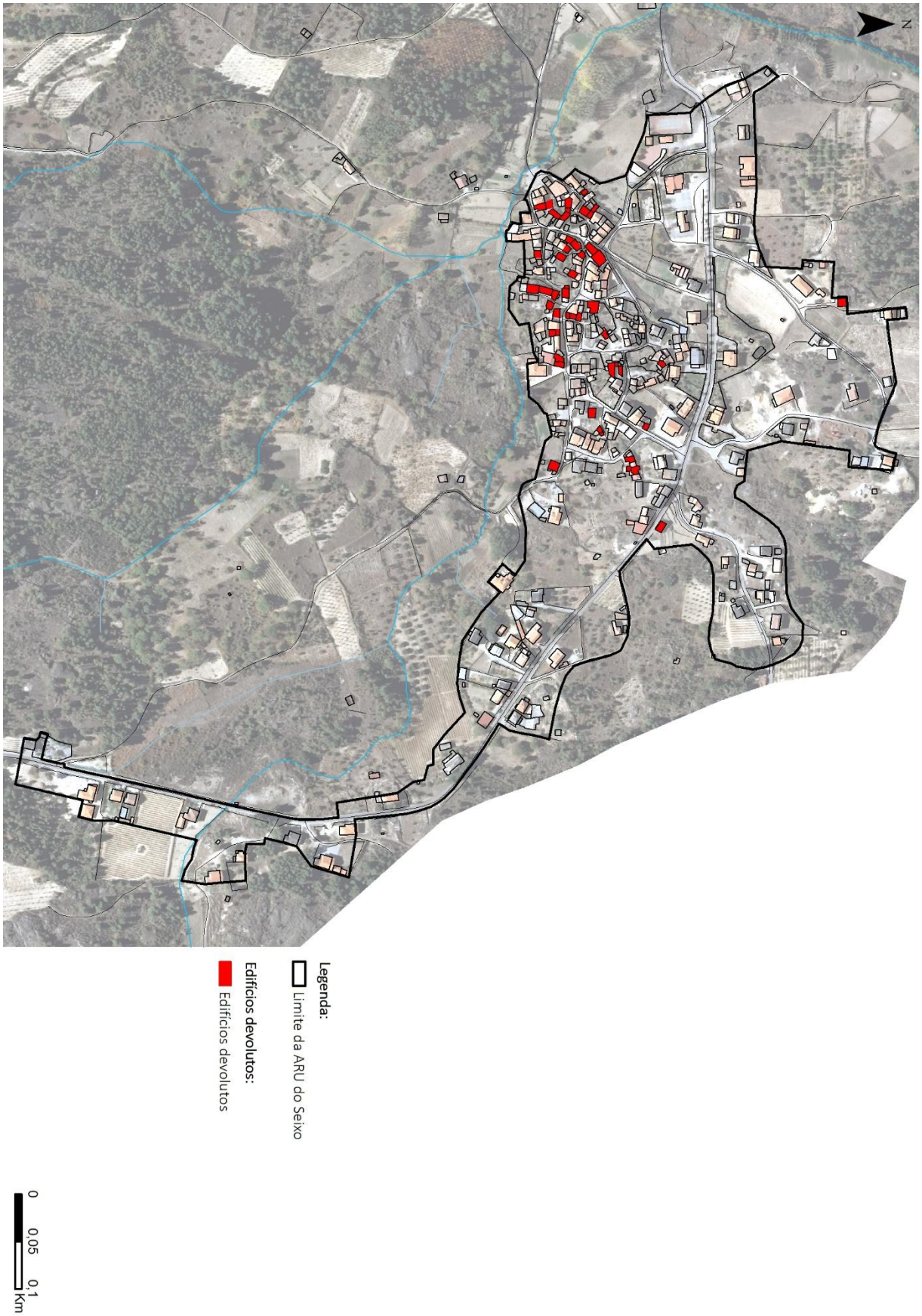

Figura 4 – Edifícios devolutos

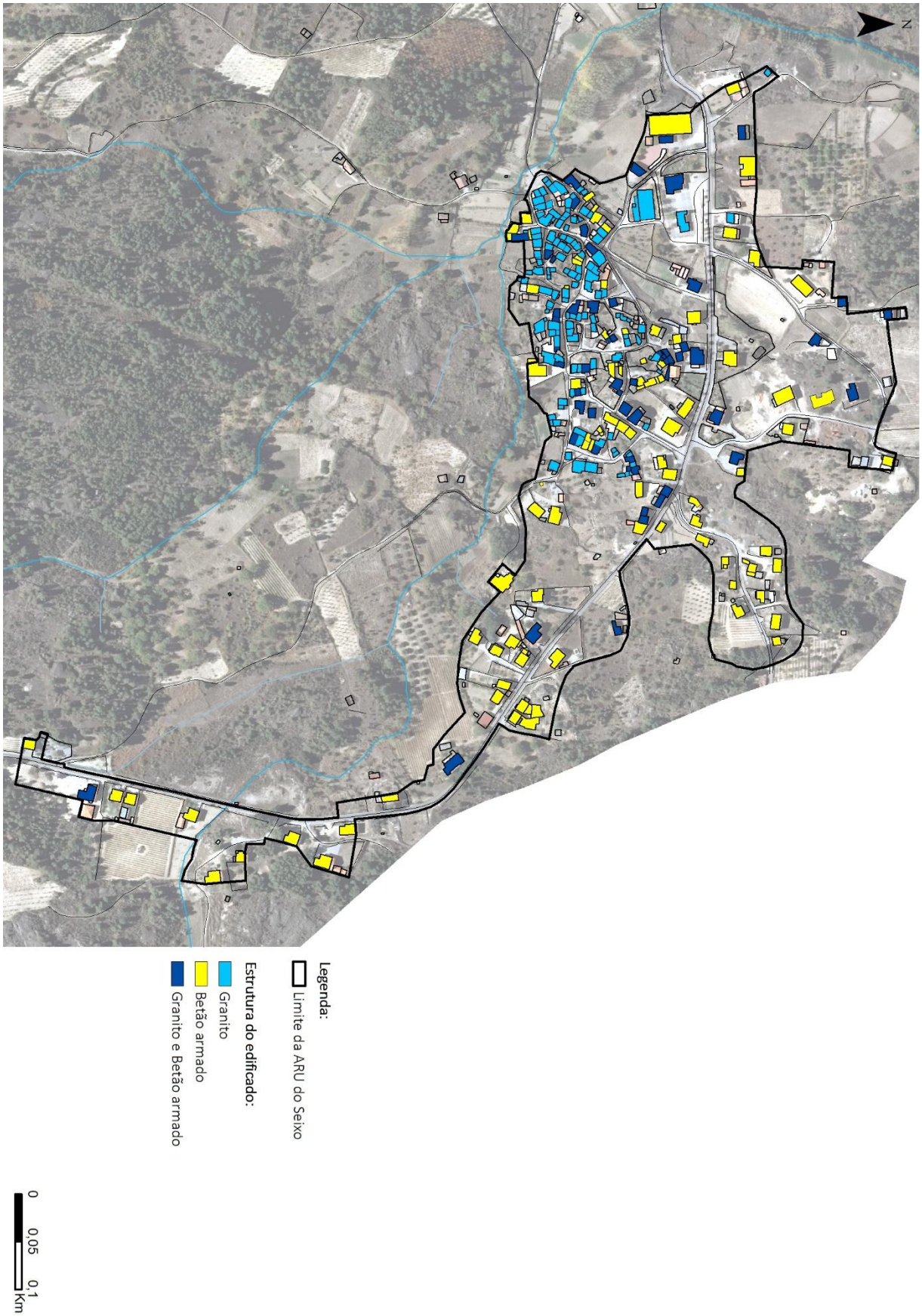

Figura 5 – Tipo de estrutura do edificado

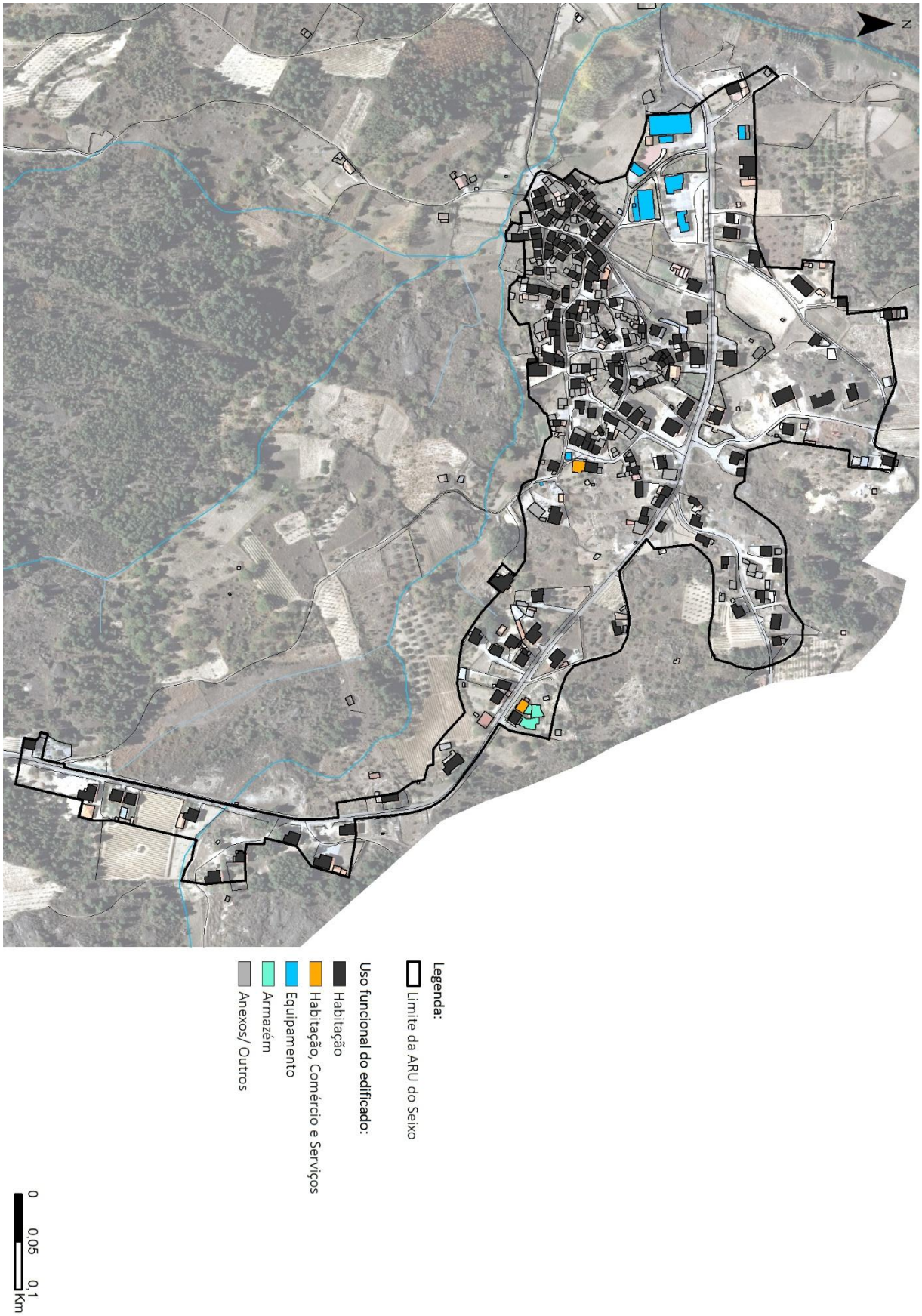

Figura 6 - Uso funcional do edificado

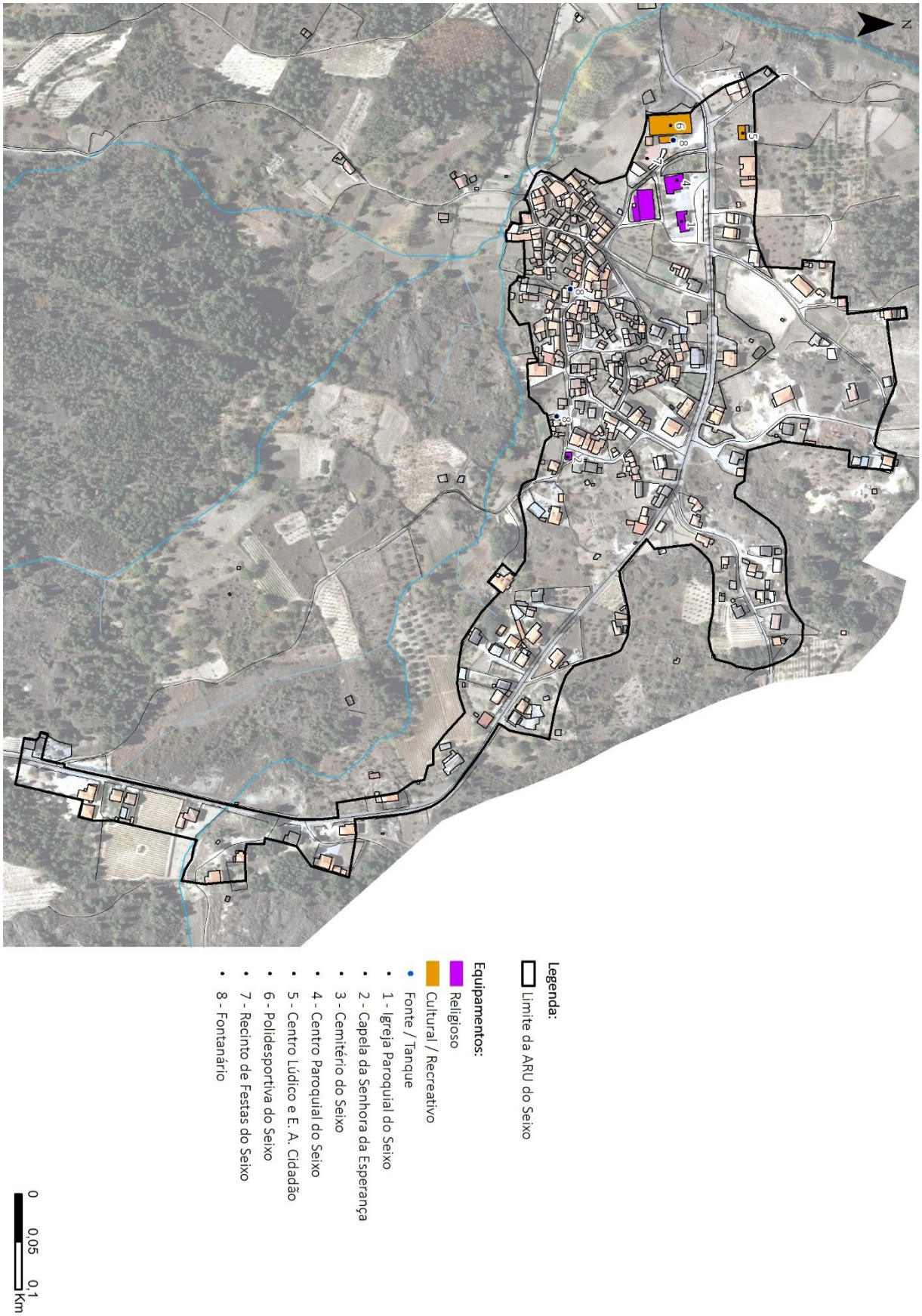

Figura 7 – Equipamentos de utilização coletiva

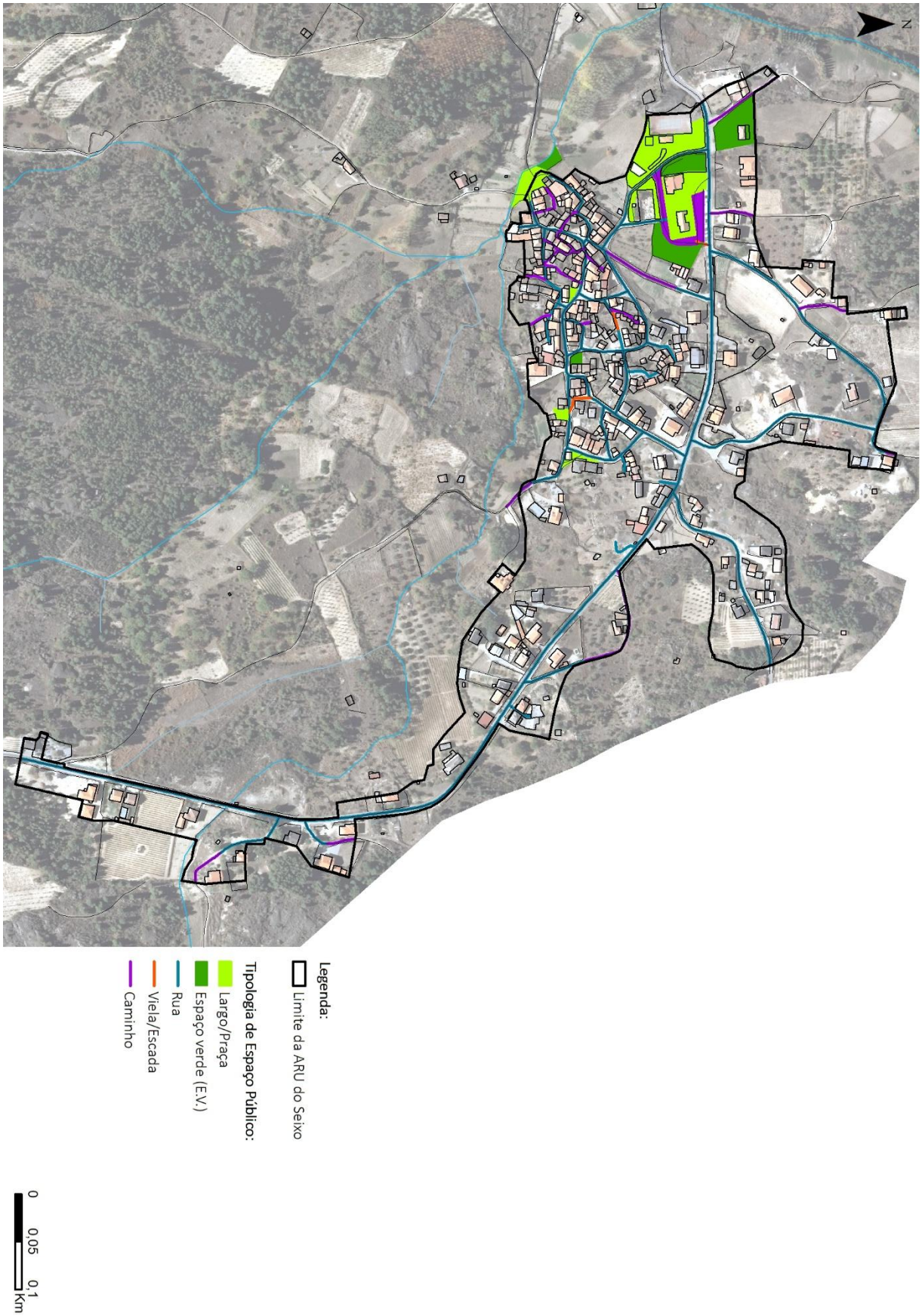

Figura 8 – Tipologia do espaço público

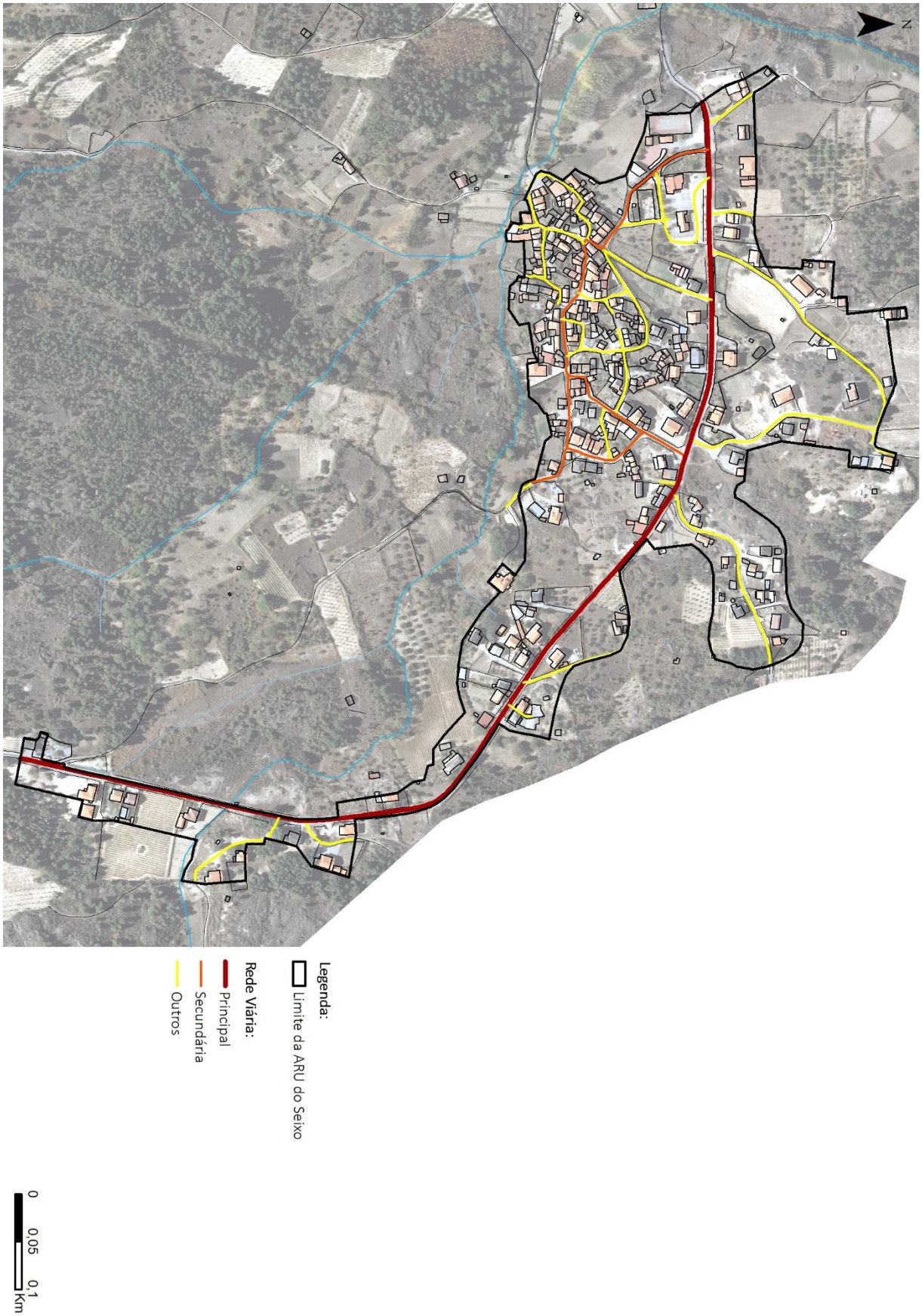

Figura 9 – Rede viária

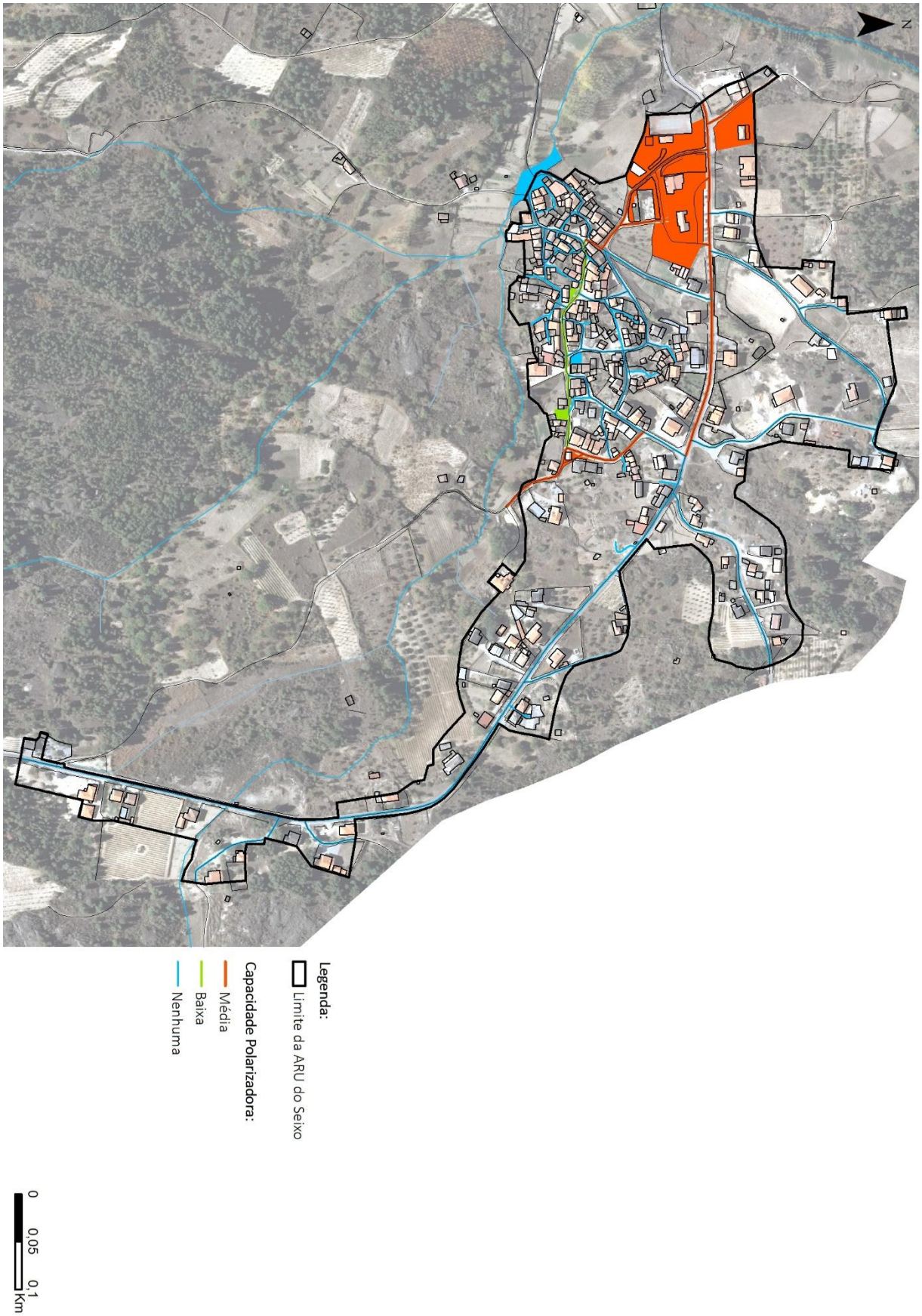

Figura 10 – Capacidade polarizadora do espaço público

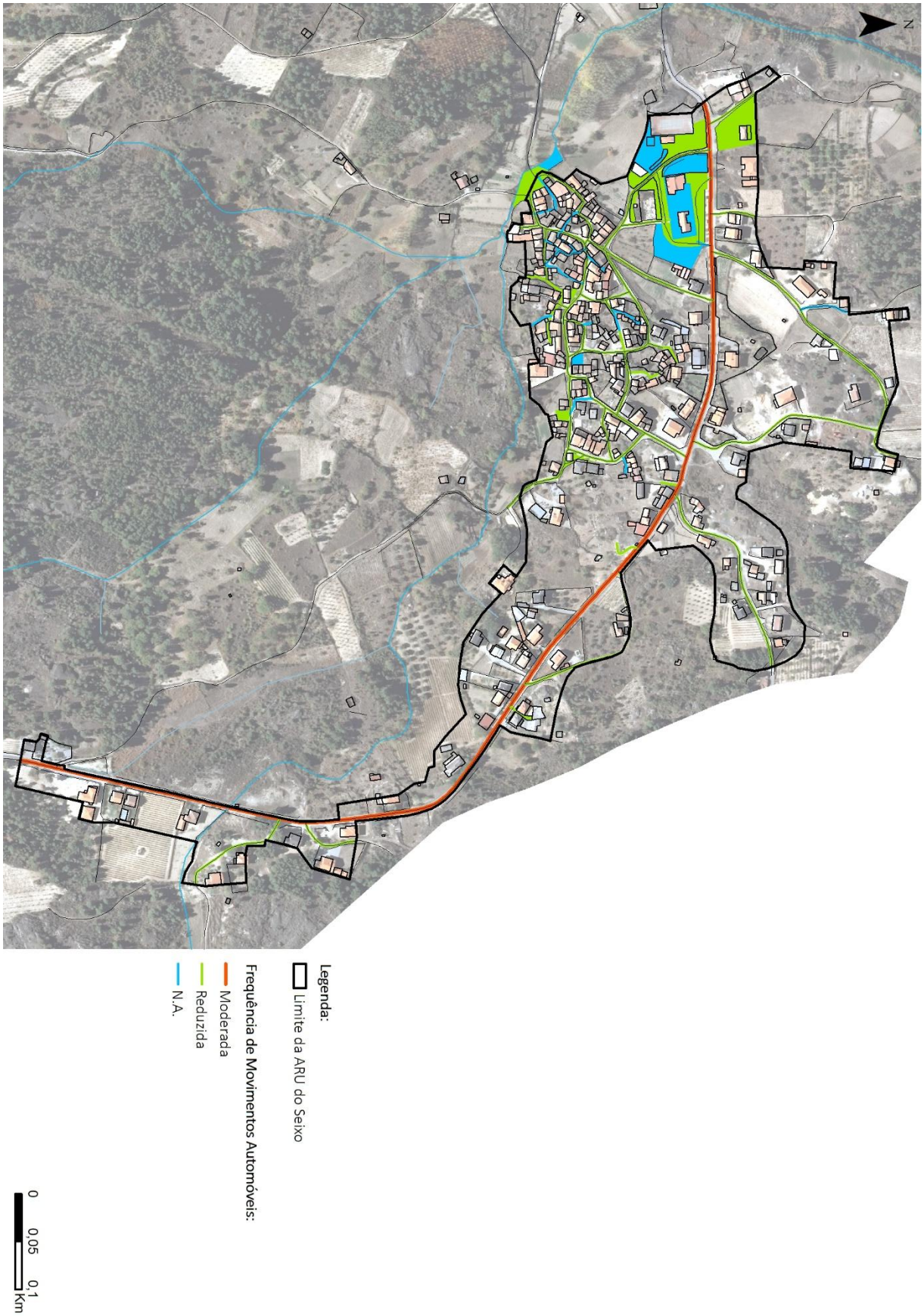

Figura 11 – Frequência dos Movimentos Automóveis

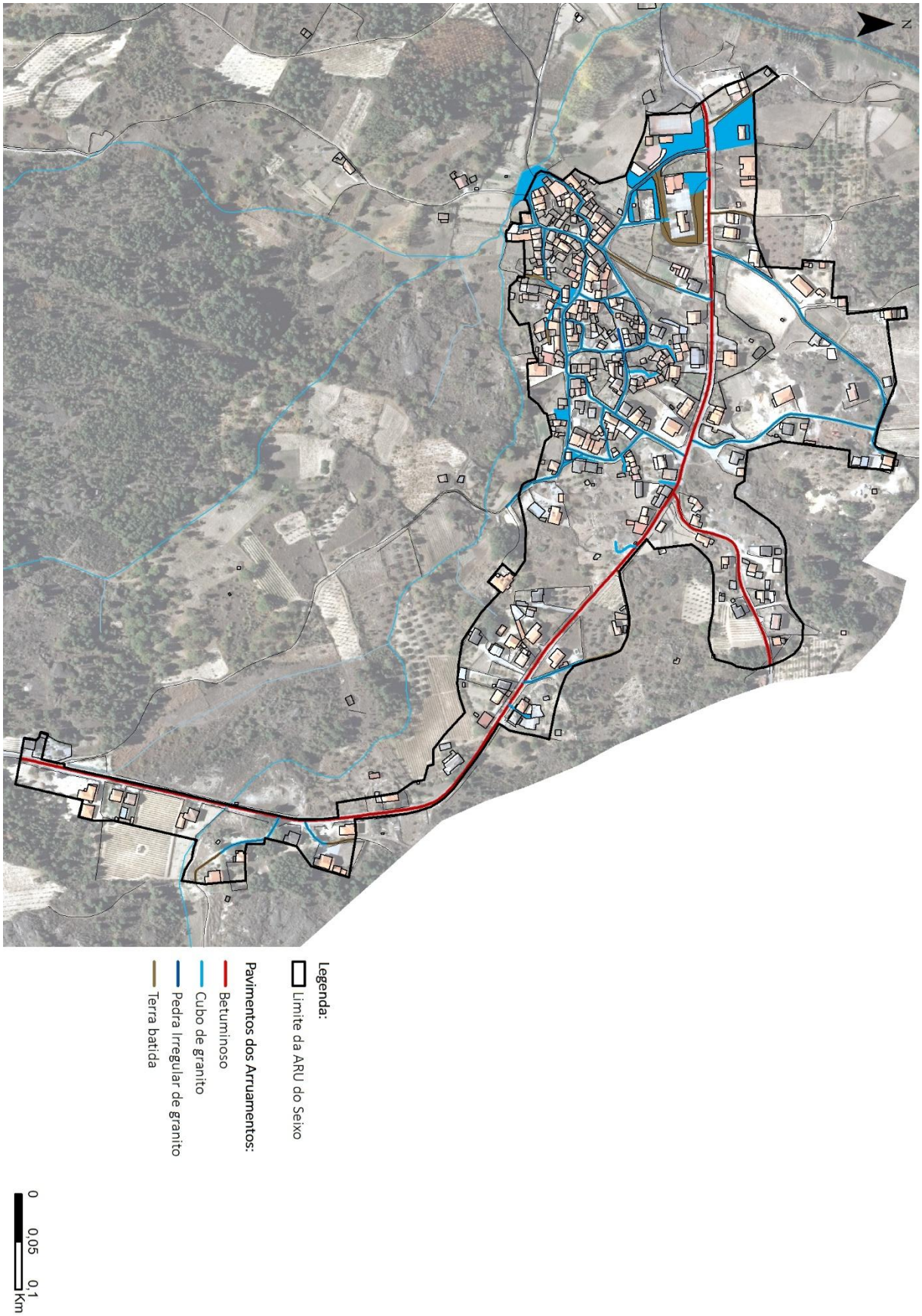

Figura 12 – Material dos Pavimentos dos Arruamentos

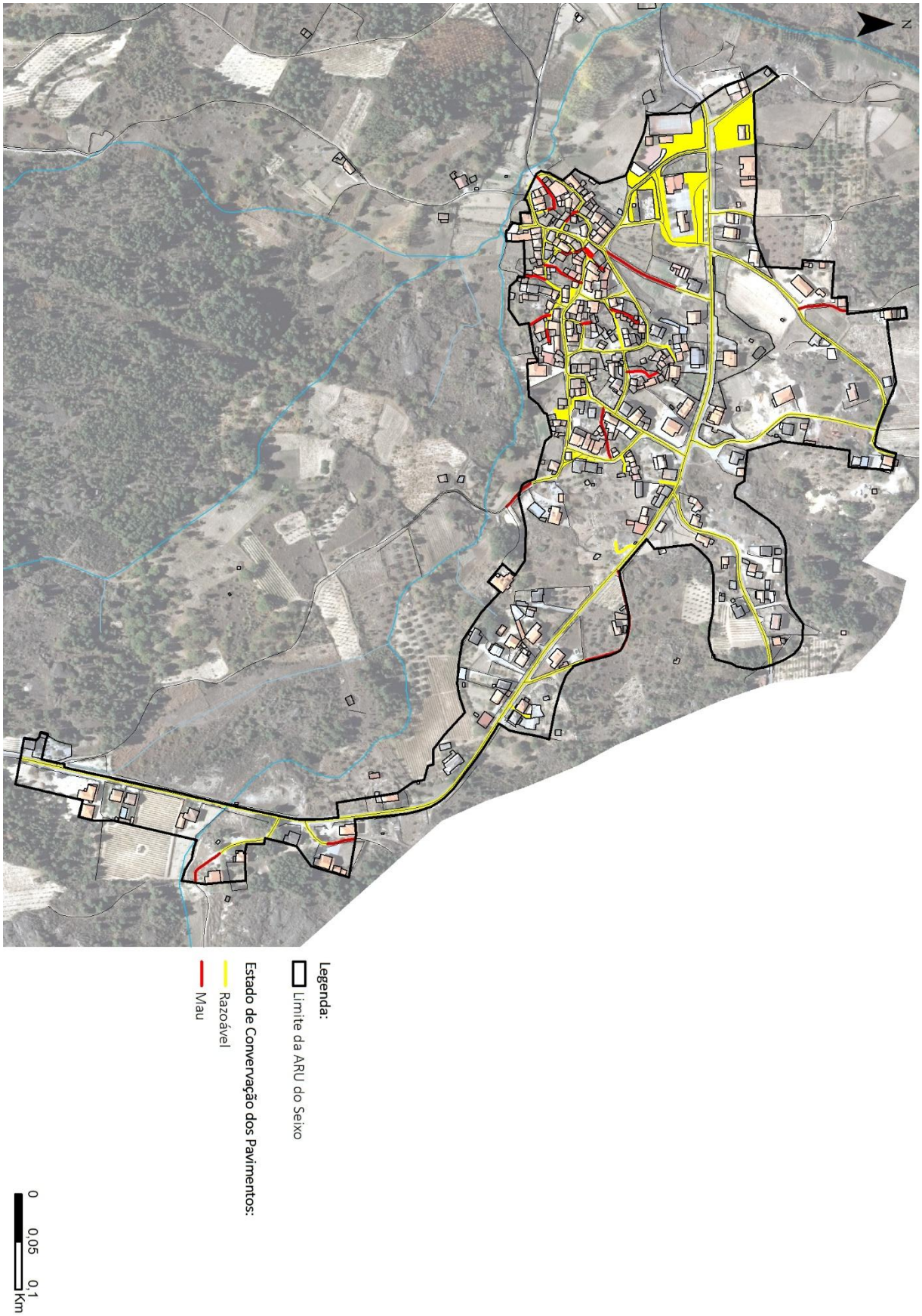

Figura 13 – Estado de Conservação dos Pavimentos dos Arruamentos

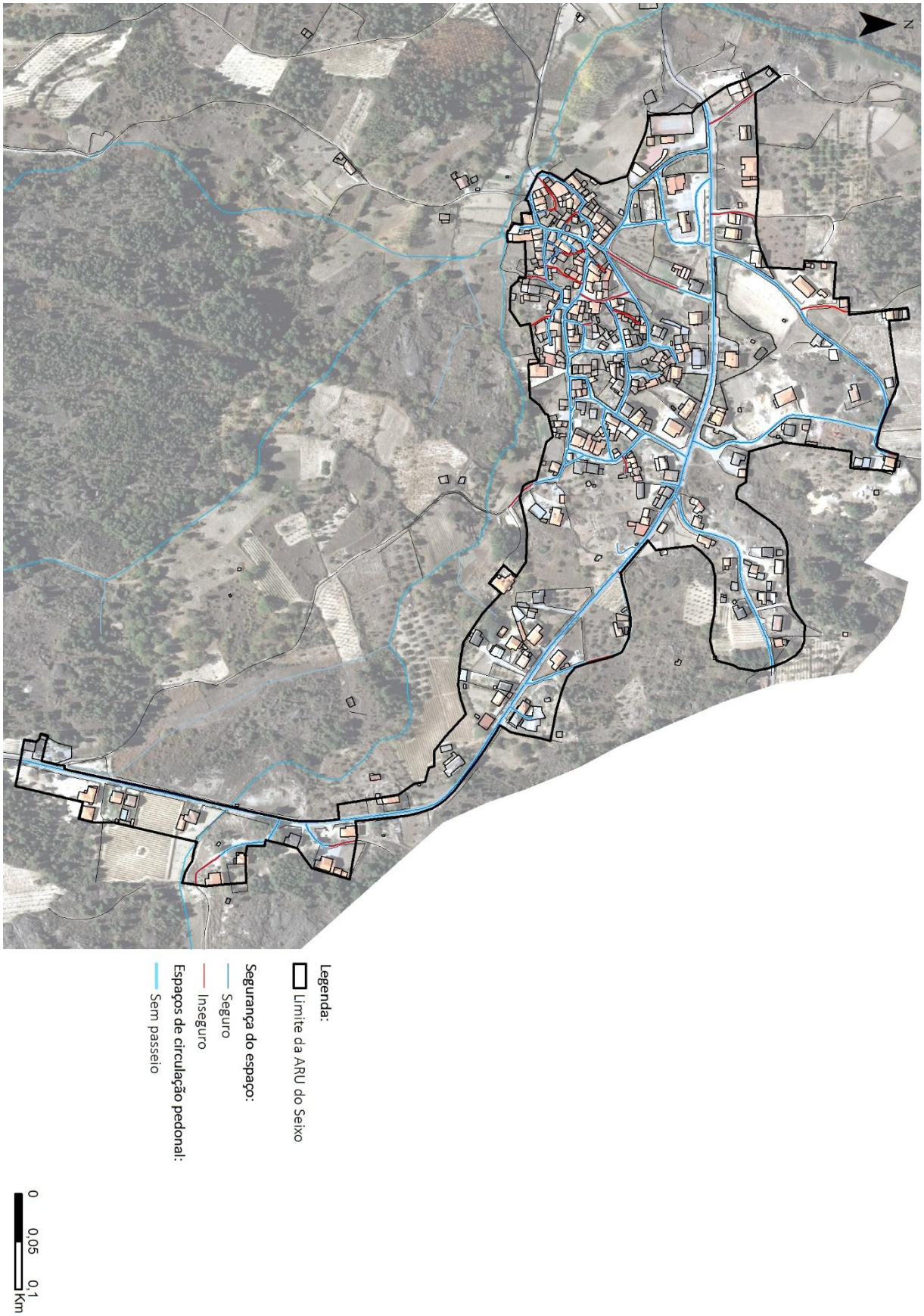

Figura 14 – Existência de passeios nos arruamentos

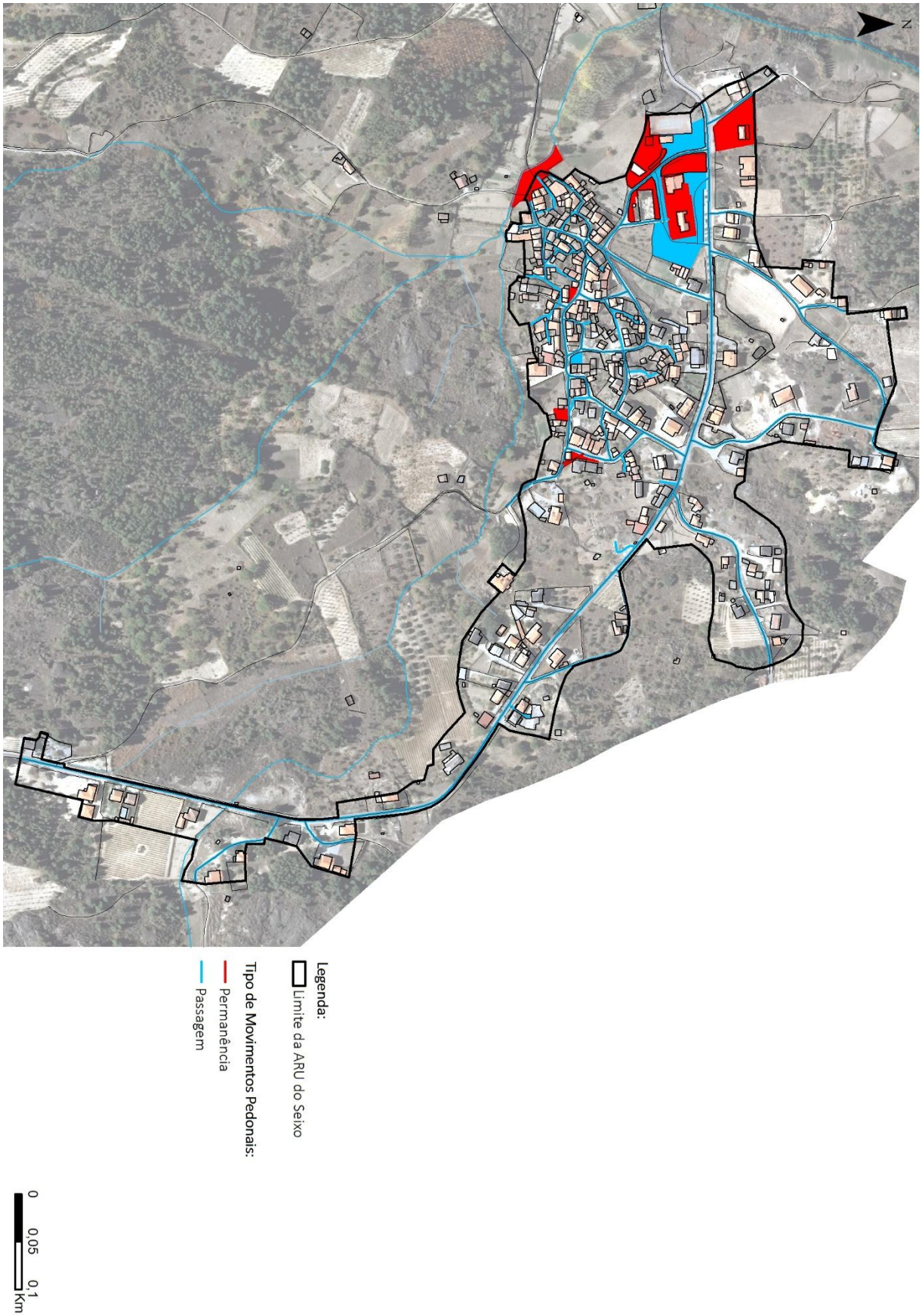

Figura 15 – Tipo de Movimentos Pedonais

2.2. Fichas de Caracterização do Edificado

IDENTIFICAÇÃO DO LOCAL:	RUA DA CRUZ	Nº POLÍCIA:	27	EDIFÍCIO Nº:	1







ÉPOCA DE CONSTRUÇÃO	1951-1990	ESTADO DE CONSERVAÇÃO	MÉDIO
VALOR ARQUITETÓNICO	SEM QUALIDADE	TIPOLOGIA DO EDIFICADO	ISOLADO
Nº PISOS (acima da cota de soleira)	1 PISO	Nº PISOS(abaixo da cota de soleira)	0 PISOS

ÁREAS DE IMPLANTAÇÃO	(Valor aproximado)	77 m2	ÁREAS DE CONSTRUÇÃO	(Valor aproximado)	77 m2

CONSTRUÇÃO		MATERIAL		TIPO		COR	
ESTRUTURA		BETÃO ARMADO		ALVENARIA			
REVESTIMENTO FACHADA		REBOCO		AREADO		POR PINTAR	
VÃOS EXTERIORES	PORTAS	ALUMÍNIO	FERRO	TERMOLACADO	PINTADO	BRANCO	VERDE
	JANELAS	ALUMÍNIO	FERRO	ANODIZADO	PINTADO	NATURAL	VERDE
	VARANDAS	FERRO		PINTADO		VERDE	
COBERTURA		TELHA CERÂMICA		2 ÁGUAS		BARRO	
ALTERAÇÕES							
ELEMENTOS DISSONANTES		ANTENA					

USO DO EDIFICADO					
	CAVE				
	R/CHÃO	HABITACÃO			
	1º PISO				
	2º PISO				
	RESTANTES				

FORMA DE OCUPAÇÃO	PERMANENTE	REGIME DE PROPRIEDADE	DO PRÓPRIO	ENTIDADE PROPRIETÁRIA	PRIVADA

OBSERVAÇÕES
ANEXO NA TRASEIRA

IDENTIFICAÇÃO DO LOCAL:	RUA DA CRUZ	Nº POLÍCIA:	25	EDIFÍCIO Nº:	2







ÉPOCA DE CONSTRUÇÃO	1951-1990	ESTADO DE CONSERVAÇÃO	MÉDIO
VALOR ARQUITETÓNICO	SEM QUALIDADE	TIPOLOGIA DO EDIFICADO	ISOLADO
Nº PISOS (acima da cota de soleira)	2 PISOS	Nº PISOS(abaixo da cota de soleira)	0 PISOS

ÁREAS DE IMPLANTAÇÃO	(Valor aproximado)	154 m2	ÁREAS DE CONSTRUÇÃO	(Valor aproximado)	308 m2

CONSTRUÇÃO		MATERIAL		TIPO		COR	
ESTRUTURA		BETÃO ARMADO		ALVENARIA			
REVESTIMENTO FACHADA		REBOCO	CERÂMICO	AREADO	AZULEJO	BRANCO	BORDEAUX
VÃOS EXTERIORES	PORTAS	ALUMÍNIO	MADEIRA	ANODIZADO	PINTADO	NATURAL	VERDE
	JANELAS	ALUMÍNIO		ANODIZADO		NATURAL	
	VARANDAS	FERRO		PINTADO		VERDE	
COBERTURA		TELHA DE BETÃO		2 ÁGUAS		VERMELHO	
ALTERAÇÕES							
ELEMENTOS DISSONANTES		ANTENA					

USO DO EDIFICADO					
	CAVE				
	R/CHÃO	ARRUMOS/OUTROS	ESTACIONAMENTO		
	1º PISO	HABITACÃO			
	2º PISO				
	RESTANTES				

FORMA DE OCUPAÇÃO	PERMANENTE	REGIME DE PROPRIEDADE	DO PRÓPRIO	ENTIDADE PROPRIETÁRIA	PRIVADA

OBSERVAÇÕES

IDENTIFICAÇÃO DO LOCAL:	RUA DA CRUZ	Nº POLÍCIA:	23	EDIFÍCIO Nº:	3

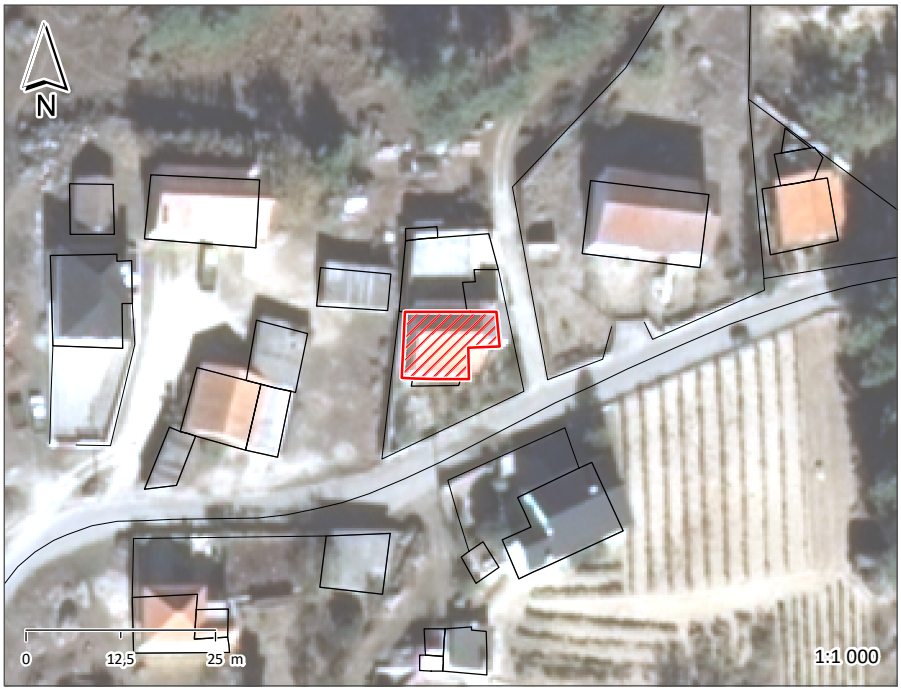





ÉPOCA DE CONSTRUÇÃO	1951-1990	ESTADO DE CONSERVAÇÃO	MÉDIO
VALOR ARQUITETÓNICO	SEM QUALIDADE	TIPOLOGIA DO EDIFICADO	ISOLADO
Nº PISOS (acima da cota de soleira)	2 PISOS	Nº PISOS(abaixo da cota de soleira)	0 PISOS

ÁREAS DE IMPLANTAÇÃO	(Valor aproximado)	96 m2	ÁREAS DE CONSTRUÇÃO	(Valor aproximado)	192 m2

CONSTRUÇÃO		MATERIAL		TIPO		COR	
ESTRUTURA		BETÃO ARMADO		ALVENARIA			
REVESTIMENTO FACHADA		REBOCO		AREADO		OCRE	
VÃOS EXTERIORES	PORTAS	ALUMÍNIO	ALUMÍNIO	TERMOLACADO	ANODIZADO	BRANCO	BRONZE
	JANELAS	ALUMÍNIO		ANODIZADO		NATURAL	
	VARANDAS	FERRO		PINTADO		CASTANHO	
COBERTURA		TELHA CERÂMICA	CHAPA DE FIBROCIMENTO	2 ÁGUAS	INCLINADA	BARRO	CINZA
ALTERAÇÕES							
ELEMENTOS DISSONANTES		ANTENA					

USO DO EDIFICADO					
	CAVE				
	R/CHÃO	ARRUMOS/OUTROS	ESTACIONAMENTO		
	1º PISO	HABITACÃO			
	2º PISO				
	RESTANTES				

FORMA DE OCUPAÇÃO	PERMANENTE	REGIME DE PROPRIEDADE	DO PRÓPRIO	ENTIDADE PROPRIETÁRIA	PRIVADA

OBSERVAÇÕES
ANEXO NA TRASEIRA

IDENTIFICAÇÃO DO LOCAL:	RUA DA CRUZ	Nº POLÍCIA:		EDIFÍCIO Nº:	4







ÉPOCA DE CONSTRUÇÃO	1951-1990	ESTADO DE CONSERVAÇÃO	MAU
VALOR ARQUITETÓNICO	SEM QUALIDADE	TIPOLOGIA DO EDIFICADO	AGRUPADO
Nº PISOS (acima da cota de soleira)	2 PISOS	Nº PISOS(abaixo da cota de soleira)	0 PISOS

ÁREAS DE IMPLANTAÇÃO	(Valor aproximado)	38 m2	ÁREAS DE CONSTRUÇÃO	(Valor aproximado)	76 m2

CONSTRUÇÃO		MATERIAL	TIPO	COR
ESTRUTURA		BETÃO ARMADO	ALVENARIA	
REVESTIMENTO FACHADA		REBOCO	AREADO	POR PINTAR
VÃOS EXTERIORES	PORTAS	ALUMÍNIO	TERMOLACADO	VERDE
	JANELAS			
	VARANDAS			
COBERTURA		TELA ASFÁLTICA	PLANA	CINZA
ALTERAÇÕES				
ELEMENTOS DISSONANTES				

USO DO EDIFICADO					
	CAVE				
	R/CHÃO	ARRUMOS/OUTROS	ESTACIONAMENTO		
	1º PISO				
	2º PISO				
	RESTANTES				

FORMA DE OCUPAÇÃO	N.A.	REGIME DE PROPRIEDADE	DO PRÓPRIO	ENTIDADE PROPRIETÁRIA	PRIVADA

OBSERVAÇÕES

IDENTIFICAÇÃO DO LOCAL:	RUA DA CRUZ	Nº POLÍCIA:		EDIFÍCIO Nº:	5





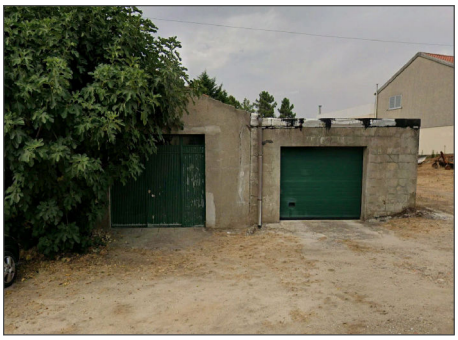

ÉPOCA DE CONSTRUÇÃO	1951-1990	ESTADO DE CONSERVAÇÃO	MÉDIO
VALOR ARQUITETÓNICO	SEM QUALIDADE	TIPOLOGIA DO EDIFICADO	AGRUPADO
Nº PISOS (acima da cota de soleira)	1 PISO	Nº PISOS(abaixo da cota de soleira)	0 PISOS

ÁREAS DE IMPLANTAÇÃO (Valor aproximado)	78 m2	ÁREAS DE CONSTRUÇÃO (Valor aproximado)	78 m2

CONSTRUÇÃO		MATERIAL	TIPO	COR
ESTRUTURA		BETÃO ARMADO	ALVENARIA	
REVESTIMENTO FACHADA		REBOCO	AREADO	POR PINTAR
VÃOS EXTERIORES	PORTAS	FERRO	PINTADO	VERDE
	JANELAS			
	VARANDAS			
COBERTURA		TELHA CERÂMICA	2 ÁGUAS	BARRO
ALTERAÇÕES				
ELEMENTOS DISSONANTES				

USO DO EDIFICADO					
	CAVE				
	R/CHÃO	ARRUMOS/OUTROS	ESTACIONAMENTO		
	1º PISO				
	2º PISO				
	RESTANTES				

FORMA DE OCUPAÇÃO	N.A.	REGIME DE PROPRIEDADE	DO PRÓPRIO	ENTIDADE PROPRIETÁRIA	PRIVADA

OBSERVAÇÕES

IDENTIFICAÇÃO DO LOCAL:	RUA DA CRUZ	Nº POLÍCIA:		EDIFÍCIO Nº:	6







ÉPOCA DE CONSTRUÇÃO	1951-1990	ESTADO DE CONSERVAÇÃO	MAU
VALOR ARQUITETÓNICO	SEM QUALIDADE	TIPOLOGIA DO EDIFICADO	AGRUPADO
Nº PISOS (acima da cota de soleira)	1 PISO	Nº PISOS(abaixo da cota de soleira)	0 PISOS

ÁREAS DE IMPLANTAÇÃO	(Valor aproximado)	29 m2	ÁREAS DE CONSTRUÇÃO	(Valor aproximado)	29 m2

CONSTRUÇÃO		MATERIAL	TIPO	COR
ESTRUTURA		BETÃO ARMADO	ALVENARIA	
REVESTIMENTO FACHADA		REBOCO	AREADO	POR PINTAR
VÃOS EXTERIORES	PORTAS			
	JANELAS			
	VARANDAS			
COBERTURA		TELA ASFÁLTICA	PLANA	CINZA
ALTERAÇÕES				
ELEMENTOS DISSONANTES				

USO DO EDIFICADO					
	CAVE				
	R/CHÃO	ESTACIONAMENTO			
	1º PISO				
	2º PISO				
	RESTANTES				

FORMA DE OCUPAÇÃO	N.A.	REGIME DE PROPRIEDADE	DO PRÓPRIO	ENTIDADE PROPRIETÁRIA	PRIVADA

OBSERVAÇÕES

IDENTIFICAÇÃO DO LOCAL:	RUA DA CRUZ	Nº POLÍCIA:		EDIFÍCIO Nº:	7







ÉPOCA DE CONSTRUÇÃO	1951-1990	ESTADO DE CONSERVAÇÃO	MÉDIO
VALOR ARQUITETÓNICO	SEM QUALIDADE	TIPOLOGIA DO EDIFICADO	ISOLADO
Nº PISOS (acima da cota de soleira)	2 PISOS	Nº PISOS(abaixo da cota de soleira)	0 PISOS

ÁREAS DE IMPLANTAÇÃO (Valor aproximado)	129 m2	ÁREAS DE CONSTRUÇÃO (Valor aproximado)	258 m2

CONSTRUÇÃO		MATERIAL	TIPO	COR
ESTRUTURA		BETÃO ARMADO	ALVENARIA	
REVESTIMENTO FACHADA		REBOCO	AREADO	AMARELO
VÃOS EXTERIORES	PORTAS	FERRO	PINTADO	VERDE
	JANELAS	ALUMÍNIO	TERMOLACADO	BRANCO
	VARANDAS			
COBERTURA		TELHA CERÂMICA	2 ÁGUAS	BARRO
ALTERAÇÕES				
ELEMENTOS DISSONANTES		ANTENA		

USO DO EDIFICADO					
	CAVE				
	R/CHÃO	ARRUMOS/OUTROS	ESTACIONAMENTO		
	1º PISO	HABITACÃO			
	2º PISO				
	RESTANTES				

FORMA DE OCUPAÇÃO	PERMANENTE	REGIME DE PROPRIEDADE	DO PRÓPRIO	ENTIDADE PROPRIETÁRIA	PRIVADA

OBSERVAÇÕES
ANEXOS NOS LATERAIS

IDENTIFICAÇÃO DO LOCAL:	RUA DA CRUZ	Nº POLÍCIA:	19	EDIFÍCIO Nº:	8







ÉPOCA DE CONSTRUÇÃO	1951-1990	ESTADO DE CONSERVAÇÃO	BOM
VALOR ARQUITETÓNICO	SEM QUALIDADE	TIPOLOGIA DO EDIFICADO	ISOLADO
Nº PISOS (acima da cota de soleira)	2 PISOS	Nº PISOS(abaixo da cota de soleira)	0 PISOS

ÁREAS DE IMPLANTAÇÃO (Valor aproximado)	121 m2	ÁREAS DE CONSTRUÇÃO (Valor aproximado)	242 m2

CONSTRUÇÃO		MATERIAL		TIPO		COR	
ESTRUTURA		BETÃO ARMADO		ALVENARIA			
REVESTIMENTO FACHADA		REBOCO		AREADO		BRANCO	
VÃOS EXTERIORES	PORTAS	ALUMÍNIO	ALUMÍNIO	TERMOLACADO	TERMOLACADO	VERMELHO	BRANCO
	JANELAS	ALUMÍNIO		TERMOLACADO		VERMELHO	
	VARANDAS	ALUMÍNIO		TEMPERADO		BRANCO	
COBERTURA		TELHA DE BETÃO		4 ÁGUAS		PRETO	
ALTERAÇÕES							
ELEMENTOS DISSONANTES		ANTENA					

USO DO EDIFICADO					
	CAVE				
	R/CHÃO	ARRUMOS/OUTROS	ESTACIONAMENTO		
	1º PISO	HABITACÃO			
	2º PISO				
	RESTANTES				

FORMA DE OCUPAÇÃO	PERMANENTE	REGIME DE PROPRIEDADE	DO PRÓPRIO	ENTIDADE PROPRIETÁRIA	PRIVADA

OBSERVAÇÕES

IDENTIFICAÇÃO DO LOCAL:	RUA DA CRUZ	Nº POLÍCIA:	16	EDIFÍCIO Nº:	9







ÉPOCA DE CONSTRUÇÃO	1951-1990	ESTADO DE CONSERVAÇÃO	BOM
VALOR ARQUITETÓNICO	SEM QUALIDADE	TIPOLOGIA DO EDIFICADO	ISOLADO
Nº PISOS (acima da cota de soleira)	2 PISOS	Nº PISOS(abaixo da cota de soleira)	0 PISOS

ÁREAS DE IMPLANTAÇÃO	(Valor aproximado)	132 m2	ÁREAS DE CONSTRUÇÃO	(Valor aproximado)	264 m2

CONSTRUÇÃO		MATERIAL		TIPO		COR	
ESTRUTURA		BETÃO ARMADO		ALVENARIA			
REVESTIMENTO FACHADA		REBOCO		AREADO		VERDE	
VÃOS EXTERIORES	PORTAS	ALUMÍNIO	FERRO	TERMOLACADO	PINTADO	CASTANHO	CASTANHO
	JANELAS	ALUMÍNIO		TERMOLACADO		CASTANHO	
	VARANDAS	ALUMÍNIO		TEMPERADO		CASTANHO	
COBERTURA		TELHA DE BETÃO		2 ÁGUAS		PRETO	
ALTERAÇÕES							
ELEMENTOS DISSONANTES		ANTENA					

USO DO EDIFICADO					
	CAVE				
	R/CHÃO	ARRUMOS/OUTROS	ESTACIONAMENTO		
	1º PISO	HABITACÃO			
	2º PISO				
	RESTANTES				

FORMA DE OCUPAÇÃO	PERMANENTE	REGIME DE PROPRIEDADE	DO PRÓPRIO	ENTIDADE PROPRIETÁRIA	PRIVADA

OBSERVAÇÕES
ANEXO NA LATERAL

IDENTIFICAÇÃO DO LOCAL:	RUA DA CRUZ	Nº POLÍCIA:		EDIFÍCIO Nº:	10







ÉPOCA DE CONSTRUÇÃO	1951-1990	ESTADO DE CONSERVAÇÃO	MAU
VALOR ARQUITETÓNICO	SEM QUALIDADE	TIPOLOGIA DO EDIFICADO	ISOLADO
Nº PISOS (acima da cota de soleira)	1 PISO	Nº PISOS(abaixo da cota de soleira)	0 PISOS

ÁREAS DE IMPLANTAÇÃO	(Valor aproximado)	63 m2	ÁREAS DE CONSTRUÇÃO	(Valor aproximado)	63 m2

CONSTRUÇÃO		MATERIAL	TIPO	COR
ESTRUTURA		BETÃO ARMADO	ALVENARIA	
REVESTIMENTO FACHADA		REBOCO	AREADO	POR PINTAR
VÃOS EXTERIORES	PORTAS	FERRO	PINTADO	VERDE
	JANELAS			
	VARANDAS			
COBERTURA		BETÃO	PLANA	CINZA
ALTERAÇÕES				
ELEMENTOS DISSONANTES				

USO DO EDIFICADO					
	CAVE				
	R/CHÃO	ESTACIONAMENTO			
	1º PISO				
	2º PISO				
	RESTANTES				

FORMA DE OCUPAÇÃO	N.A.	REGIME DE PROPRIEDADE	DO PRÓPRIO	ENTIDADE PROPRIETÁRIA	PRIVADA

OBSERVAÇÕES

IDENTIFICAÇÃO DO LOCAL:	RUA DA CRUZ	Nº POLÍCIA:	14	EDIFÍCIO Nº:	11







ÉPOCA DE CONSTRUÇÃO	1951-1990	ESTADO DE CONSERVAÇÃO	BOM
VALOR ARQUITETÓNICO	SEM QUALIDADE	TIPOLOGIA DO EDIFICADO	ISOLADO
Nº PISOS (acima da cota de soleira)	2 PISOS	Nº PISOS(abaixo da cota de soleira)	0 PISOS

ÁREAS DE IMPLANTAÇÃO	(Valor aproximado)	88 m2	ÁREAS DE CONSTRUÇÃO	(Valor aproximado)	176 m2

CONSTRUÇÃO		MATERIAL		TIPO		COR	
ESTRUTURA		BETÃO ARMADO		ALVENARIA			
REVESTIMENTO FACHADA		REBOCO		AREADO		AMARELO	
VÃOS EXTERIORES	PORTAS	ALUMÍNIO		TERMOLACADO		BRANCO	
	JANELAS	ALUMÍNIO		TERMOLACADO		BRANCO	
	VARANDAS	FERRO		PINTADO		VERDE	
COBERTURA		TELHA CERÂMICA	CHAPA SANDWICH	6 ÁGUAS	1 ÁGUA	BARRO	VERMELHO
ALTERAÇÕES							
ELEMENTOS DISSONANTES							

USO DO EDIFICADO					
	CAVE				
	R/CHÃO	HABITACÃO	ESTACIONAMENTO		
	1º PISO	HABITACÃO			
	2º PISO				
	RESTANTES				

FORMA DE OCUPAÇÃO	PERMANENTE	REGIME DE PROPRIEDADE	DO PRÓPRIO	ENTIDADE PROPRIETÁRIA	PRIVADA

OBSERVAÇÕES

IDENTIFICAÇÃO DO LOCAL:	RUA DA CRUZ	Nº POLÍCIA:	12	EDIFÍCIO Nº:	12







ÉPOCA DE CONSTRUÇÃO	1951-1990	ESTADO DE CONSERVAÇÃO	BOM
VALOR ARQUITETÓNICO	SEM QUALIDADE	TIPOLOGIA DO EDIFICADO	ISOLADO
Nº PISOS (acima da cota de soleira)	2 PISOS	Nº PISOS(abaixo da cota de soleira)	0 PISOS

ÁREAS DE IMPLANTAÇÃO (Valor aproximado)	119 m2	ÁREAS DE CONSTRUÇÃO (Valor aproximado)	238 m2

CONSTRUÇÃO		MATERIAL		TIPO		COR	
ESTRUTURA		BETÃO ARMADO		ALVENARIA			
REVESTIMENTO FACHADA		REBOCO		AREADO		BRANCO	
VÃOS EXTERIORES	PORTAS	ALUMÍNIO	ALUMÍNIO	TERMOLACADO	TERMOLACADO	CINZA	BRANCO
	JANELAS	ALUMÍNIO		TERMOLACADO		BRANCO	
	VARANDAS	FERRO		PINTADO		VERDE	
COBERTURA		TELHA CERÂMICA		3 ÁGUAS		BARRO	
ALTERAÇÕES							
ELEMENTOS DISSONANTES		ANTENA					

USO DO EDIFICADO					
	CAVE				
	R/CHÃO	ARRUMOS/OUTROS	ESTACIONAMENTO		
	1º PISO	HABITACÃO			
	2º PISO				
	RESTANTES				

FORMA DE OCUPAÇÃO	PERMANENTE	REGIME DE PROPRIEDADE	DO PRÓPRIO	ENTIDADE PROPRIETÁRIA	PRIVADA

OBSERVAÇÕES

IDENTIFICAÇÃO DO LOCAL:	RUA DA CRUZ	Nº POLÍCIA:	17	EDIFÍCIO Nº:	13







ÉPOCA DE CONSTRUÇÃO	1951-1990	ESTADO DE CONSERVAÇÃO	MAU
VALOR ARQUITETÓNICO	SEM QUALIDADE	TIPOLOGIA DO EDIFICADO	ISOLADO
Nº PISOS (acima da cota de soleira)	2 PISOS	Nº PISOS(abaixo da cota de soleira)	0 PISOS

ÁREAS DE IMPLANTAÇÃO (Valor aproximado)	111 m2	ÁREAS DE CONSTRUÇÃO (Valor aproximado)	222 m2

CONSTRUÇÃO		MATERIAL		TIPO		COR	
ESTRUTURA		BETÃO ARMADO		ALVENARIA			
REVESTIMENTO FACHADA		REBOCO		AREADO		AMARELO	
VÃOS EXTERIORES	PORTAS	FERRO		PINTADO		VERDE	
	JANELAS	MADEIRA		PINTADO		BRANCO	
	VARANDAS						
COBERTURA		TELHA CERÂMICA	BETÃO	4 ÁGUAS	PLANA	BARRO	CINZA
ALTERAÇÕES							
ELEMENTOS DISSONANTES							

USO DO EDIFICADO					
	CAVE				
	R/CHÃO	ARRUMOS/OUTROS	ESTACIONAMENTO		
	1º PISO	HABITACÃO			
	2º PISO				
	RESTANTES				

FORMA DE OCUPAÇÃO	PERMANENTE	REGIME DE PROPRIEDADE	DO PRÓPRIO	ENTIDADE PROPRIETÁRIA	PRIVADA

OBSERVAÇÕES

IDENTIFICAÇÃO DO LOCAL:	RUA DA CRUZ	Nº POLÍCIA:		EDIFÍCIO Nº:	14







ÉPOCA DE CONSTRUÇÃO	1951-1990	ESTADO DE CONSERVAÇÃO	MÉDIO
VALOR ARQUITETÓNICO	SEM QUALIDADE	TIPOLOGIA DO EDIFICADO	ISOLADO
Nº PISOS (acima da cota de soleira)	2 PISOS	Nº PISOS(abaixo da cota de soleira)	0 PISOS

ÁREAS DE IMPLANTAÇÃO	(Valor aproximado)	82 m2	ÁREAS DE CONSTRUÇÃO	(Valor aproximado)	164 m2

CONSTRUÇÃO		MATERIAL		TIPO		COR	
ESTRUTURA		BETÃO ARMADO		ALVENARIA			
REVESTIMENTO FACHADA		REBOCO	REBOCO	AREADO	AREADO	BRANCO	VERDE
VÃOS EXTERIORES	PORTAS	ALUMÍNIO		TERMOLACADO		CASTANHO	
	JANELAS	ALUMÍNIO		TERMOLACADO		CASTANHO	
	VARANDAS	ALUMÍNIO		TERMOLACADO		PRETO	
COBERTURA		TELHA CERÂMICA	CHAPA SANDWICH	2 ÁGUAS	2 ÁGUAS	BARRO	BARRO
ALTERAÇÕES							
ELEMENTOS DISSONANTES		ANTENA					

USO DO EDIFICADO					
	CAVE				
	R/CHÃO	ARRUMOS/OUTROS			
	1º PISO	HABITACÃO			
	2º PISO				
	RESTANTES				

FORMA DE OCUPAÇÃO	PERMANENTE	REGIME DE PROPRIEDADE	DO PRÓPRIO	ENTIDADE PROPRIETÁRIA	PRIVADA

OBSERVAÇÕES

IDENTIFICAÇÃO DO LOCAL:	RUA DA SAINÇA	Nº POLÍCIA:		EDIFÍCIO Nº:	15







ÉPOCA DE CONSTRUÇÃO	1951-1990	ESTADO DE CONSERVAÇÃO	MAU
VALOR ARQUITETÓNICO	SEM QUALIDADE	TIPOLOGIA DO EDIFICADO	ISOLADO
Nº PISOS (acima da cota de soleira)	1 PISO	Nº PISOS(abaixo da cota de soleira)	1 PISO

ÁREAS DE IMPLANTAÇÃO	(Valor aproximado)	75 m2	ÁREAS DE CONSTRUÇÃO	(Valor aproximado)	150 m2

CONSTRUÇÃO		MATERIAL		TIPO		COR	
ESTRUTURA		BETÃO ARMADO		ALVENARIA			
REVESTIMENTO FACHADA		REBOCO	REBOCO	AREADO	AREADO	BRANCO	AMARELO
VÃOS EXTERIORES	PORTAS	ALUMÍNIO	MADEIRA	ANODIZADO	PINTADO	NATURAL	CASTANHO
	JANELAS	MADEIRA		PINTADO		BRANCO	
	VARANDAS						
COBERTURA		TELHA CERÂMICA		2 ÁGUAS		BARRO	
ALTERAÇÕES							
ELEMENTOS DISSONANTES							

USO DO EDIFICADO					
	CAVE	ARRUMOS/OUTROS			
	R/CHÃO	HABITACÃO			
	1º PISO				
	2º PISO				
	RESTANTES				

FORMA DE OCUPAÇÃO	DEVOLUTO	REGIME DE PROPRIEDADE	DO PRÓPRIO	ENTIDADE PROPRIETÁRIA	PRIVADA

OBSERVAÇÕES

IDENTIFICAÇÃO DO LOCAL:		Nº POLÍCIA:		EDIFÍCIO Nº:	16







ÉPOCA DE CONSTRUÇÃO	1951-1990	ESTADO DE CONSERVAÇÃO	MAU
VALOR ARQUITETÓNICO	SEM QUALIDADE	TIPOLOGIA DO EDIFICADO	ISOLADO
Nº PISOS (acima da cota de soleira)	2 PISOS	Nº PISOS(abaixo da cota de soleira)	0 PISOS

ÁREAS DE IMPLANTAÇÃO	(Valor aproximado)	92 m2	ÁREAS DE CONSTRUÇÃO	(Valor aproximado)	184 m2

CONSTRUÇÃO		MATERIAL		TIPO		COR	
ESTRUTURA		GRANITO	BETÃO ARMADO	ALVENARIA			
REVESTIMENTO FACHADA		GRANITO	REBOCO	APARENTE	AREADO	NATURAL	BRANCO
VÃOS EXTERIORES	PORTAS	MADEIRA		PINTADO		CASTANHO	
	JANELAS	MADEIRA		PINTADO		CASTANHO	
	VARANDAS	FERRO		PINTADO		BRANCO	
COBERTURA		TELHA CERÂMICA	TELHA CERÂMICA	6 ÁGUAS	2 ÁGUAS	BARRO	BARRO
ALTERAÇÕES							
ELEMENTOS DISSONANTES							

USO DO EDIFICADO					
	CAVE				
	R/CHÃO	ARRUMOS/OUTROS			
	1º PISO	HABITACÃO			
	2º PISO				
	RESTANTES				

FORMA DE OCUPAÇÃO	PERMANENTE	REGIME DE PROPRIEDADE	DO PRÓPRIO	ENTIDADE PROPRIETÁRIA	PRIVADA

OBSERVAÇÕES
ANEXO NA LATERAL
ANEXO NA FRENTE

IDENTIFICAÇÃO DO LOCAL:	RUA DA SAINÇA	Nº POLÍCIA:	5	EDIFÍCIO Nº:	17







ÉPOCA DE CONSTRUÇÃO	1951-1990	ESTADO DE CONSERVAÇÃO	MÉDIO
VALOR ARQUITETÓNICO	SEM QUALIDADE	TIPOLOGIA DO EDIFICADO	ISOLADO
Nº PISOS (acima da cota de soleira)	3 PISOS	Nº PISOS(abaixo da cota de soleira)	0 PISOS

ÁREAS DE IMPLANTAÇÃO	(Valor aproximado)	195 m2	ÁREAS DE CONSTRUÇÃO	(Valor aproximado)	585 m2

CONSTRUÇÃO		MATERIAL		TIPO		COR	
ESTRUTURA		BETÃO ARMADO		ALVENARIA			
REVESTIMENTO FACHADA		REBOCO		AREADO		BRANCO	
VÃOS EXTERIORES	PORTAS	ALUMÍNIO	FERRO	ANODIZADO	PINTADO	NATURAL	CASTANHO
	JANELAS	ALUMÍNIO		TERMOLACADO		CASTANHO	
	VARANDAS	ALUMÍNIO		TERMOLACADO		BRANCO	
COBERTURA		TELHA CERÂMICA	TELHA CERÂMICA	2 ÁGUAS	2 ÁGUAS	BARRO	BARRO
ALTERAÇÕES							
ELEMENTOS DISSONANTES		ANTENA					

USO DO EDIFICADO					
	CAVE				
	R/CHÃO	ARRUMOS/OUTROS	ESTACIONAMENTO		
	1º PISO	HABITACÃO			
	2º PISO	HABITACÃO			
	RESTANTES				

FORMA DE OCUPAÇÃO	PERMANENTE	REGIME DE PROPRIEDADE	DO PRÓPRIO	ENTIDADE PROPRIETÁRIA	PRIVADA

OBSERVAÇÕES
ANEXO NA TRASEIRA

IDENTIFICAÇÃO DO LOCAL:	RUA DA SAINÇA	Nº POLÍCIA:	7	EDIFÍCIO Nº:	18

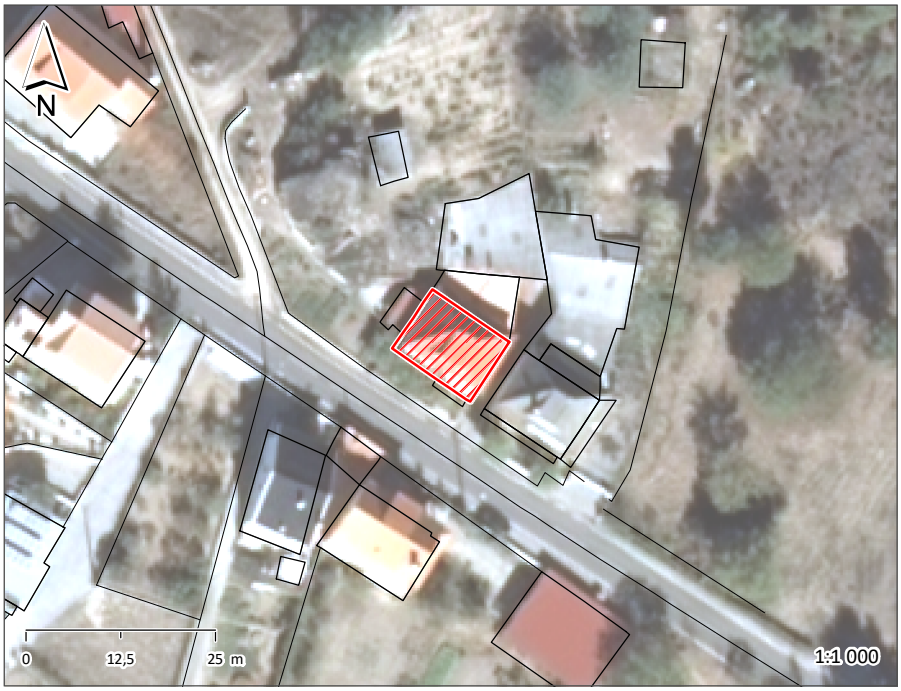





ÉPOCA DE CONSTRUÇÃO	1951-1990	ESTADO DE CONSERVAÇÃO	BOM
VALOR ARQUITETÓNICO	SEM QUALIDADE	TIPOLOGIA DO EDIFICADO	AGRUPADO
Nº PISOS (acima da cota de soleira)	2 PISOS	Nº PISOS(abaixo da cota de soleira)	0 PISOS

ÁREAS DE IMPLANTAÇÃO (Valor aproximado)	118 m2	ÁREAS DE CONSTRUÇÃO (Valor aproximado)	236 m2

CONSTRUÇÃO		MATERIAL		TIPO		COR	
ESTRUTURA		BETÃO ARMADO		ALVENARIA			
REVESTIMENTO FACHADA		REBOCO	REBOCO	CARAPINHA	AREADO	AMARELO	BRANCO
VÃOS EXTERIORES	PORTAS	ALUMÍNIO		TERMOLACADO		CASTANHO	
	JANELAS	ALUMÍNIO		TERMOLACADO		CASTANHO	
	VARANDAS	FERRO		PINTADO		VERDE	
COBERTURA		TELHA DE BETÃO		4 ÁGUAS		BARRO	
ALTERAÇÕES							
ELEMENTOS DISSONANTES		AR CONDICIONADO					

USO DO EDIFICADO					
	CAVE				
	R/CHÃO	COMÉRCIO	SERVIÇOS		
	1º PISO	HABITACÃO			
	2º PISO				
	RESTANTES				

FORMA DE OCUPAÇÃO	PERMANENTE	REGIME DE PROPRIEDADE	DO PRÓPRIO	ENTIDADE PROPRIETÁRIA	PRIVADA

OBSERVAÇÕES
AQUECIMENTO CENTRAL SEIXO - CLIMATIZAÇÃO, LDA
ANEXO NA TRASEIRA

IDENTIFICAÇÃO DO LOCAL:		Nº POLÍCIA:		EDIFÍCIO Nº:	19







ÉPOCA DE CONSTRUÇÃO	1951-1990	ESTADO DE CONSERVAÇÃO	MÉDIO
VALOR ARQUITETÓNICO	SEM QUALIDADE	TIPOLOGIA DO EDIFICADO	AGRUPADO
Nº PISOS (acima da cota de soleira)	1 PISO	Nº PISOS(abaixo da cota de soleira)	0 PISOS

ÁREAS DE IMPLANTAÇÃO	(Valor aproximado)	406 m2	ÁREAS DE CONSTRUÇÃO	(Valor aproximado)	406 m2

CONSTRUÇÃO		MATERIAL		TIPO		COR	
ESTRUTURA		BETÃO ARMADO		ALVENARIA			
REVESTIMENTO FACHADA		REBOCO	REBOCO	AREADO	AREADO	AMARELO	BRANCO
VÃOS EXTERIORES	PORTAS	FERRO		PINTADO		BRANCO	
	JANELAS	ALUMÍNIO		ANODIZADO		NATURAL	
	VARANDAS						
COBERTURA		CHAPA DE FIBROCIMENTO	CHAPA	2 ÁGUAS	2 ÁGUAS	CINZA	VERMELHO
ALTERAÇÕES							
ELEMENTOS DISSONANTES							

USO DO EDIFICADO					
	CAVE				
	R/CHÃO	ARMAZÉM			
	1º PISO				
	2º PISO				
	RESTANTES				

FORMA DE OCUPAÇÃO	N.A.	REGIME DE PROPRIEDADE	DO PRÓPRIO	ENTIDADE PROPRIETÁRIA	PRIVADA

OBSERVAÇÕES

IDENTIFICAÇÃO DO LOCAL:	RUA DA SAINÇA	Nº POLÍCIA:	9	EDIFÍCIO Nº:	20







ÉPOCA DE CONSTRUÇÃO	1951-1990	ESTADO DE CONSERVAÇÃO	BOM
VALOR ARQUITETÓNICO	SEM QUALIDADE	TIPOLOGIA DO EDIFICADO	AGRUPADO
Nº PISOS (acima da cota de soleira)	2 PISOS	Nº PISOS(abaixo da cota de soleira)	0 PISOS

ÁREAS DE IMPLANTAÇÃO (Valor aproximado)	114 m2	ÁREAS DE CONSTRUÇÃO (Valor aproximado)	228 m2

CONSTRUÇÃO		MATERIAL		TIPO		COR	
ESTRUTURA		BETÃO ARMADO		ALVENARIA			
REVESTIMENTO FACHADA		REBOCO	REBOCO	CARAPINHA	AREADO	BRANCO	AMARELO
VÃOS EXTERIORES	PORTAS	ALUMÍNIO		TERMOLACADO		CASTANHO	
	JANELAS	ALUMÍNIO		TERMOLACADO		CASTANHO	
	VARANDAS	FERRO		PINTADO		VERDE	
COBERTURA		TELHA DE BETÃO		4 ÁGUAS		BARRO	
ALTERAÇÕES							
ELEMENTOS DISSONANTES							

USO DO EDIFICADO					
	CAVE				
	R/CHÃO	HABITACÃO			
	1º PISO	HABITACÃO			
	2º PISO				
	RESTANTES				

FORMA DE OCUPAÇÃO	PERMANENTE	REGIME DE PROPRIEDADE	DO PRÓPRIO	ENTIDADE PROPRIETÁRIA	PRIVADA

OBSERVAÇÕES
ANEXO NA TRASEIRA

IDENTIFICAÇÃO DO LOCAL:	RUA DA SAINÇA	Nº POLÍCIA:	11	EDIFÍCIO Nº:	21







ÉPOCA DE CONSTRUÇÃO	1951-1990	ESTADO DE CONSERVAÇÃO	BOM
VALOR ARQUITETÓNICO	SEM QUALIDADE	TIPOLOGIA DO EDIFICADO	ISOLADO
Nº PISOS (acima da cota de soleira)	2 PISOS	Nº PISOS(abaixo da cota de soleira)	0 PISOS

ÁREAS DE IMPLANTAÇÃO (Valor aproximado)	186 m2	ÁREAS DE CONSTRUÇÃO (Valor aproximado)	372 m2

CONSTRUÇÃO		MATERIAL		TIPO	COR	
ESTRUTURA		BETÃO ARMADO		ALVENARIA		
REVESTIMENTO FACHADA		REBOCO	GRANITO	AREADO	BRANCO	NATURAL
VÃOS EXTERIORES	PORTAS	ALUMÍNIO		TERMOLACADO	BRANCO	
	JANELAS	ALUMÍNIO		TERMOLACADO	BRANCO	
	VARANDAS	FERRO		PINTADO	VERDE	
COBERTURA		TELHA CERÂMICA		6 ÁGUAS	BARRO	
ALTERAÇÕES						
ELEMENTOS DISSONANTES		ANTENA				

USO DO EDIFICADO					
	CAVE				
	R/CHÃO	HABITACÃO	ESTACIONAMENTO		
	1º PISO	HABITACÃO			
	2º PISO				
	RESTANTES				

FORMA DE OCUPAÇÃO	PERMANENTE	REGIME DE PROPRIEDADE	DO PRÓPRIO	ENTIDADE PROPRIETÁRIA	PRIVADA

OBSERVAÇÕES

IDENTIFICAÇÃO DO LOCAL:		Nº POLÍCIA:	13	EDIFÍCIO Nº:	22







ÉPOCA DE CONSTRUÇÃO	1951-1990	ESTADO DE CONSERVAÇÃO	BOM
VALOR ARQUITETÓNICO	SEM QUALIDADE	TIPOLOGIA DO EDIFICADO	ISOLADO
Nº PISOS (acima da cota de soleira)	2 PISOS	Nº PISOS(abaixo da cota de soleira)	0 PISOS

ÁREAS DE IMPLANTAÇÃO	(Valor aproximado)	205 m2	ÁREAS DE CONSTRUÇÃO	(Valor aproximado)	410 m2

CONSTRUÇÃO		MATERIAL	TIPO	COR
ESTRUTURA		BETÃO ARMADO	ALVENARIA	
REVESTIMENTO FACHADA		REBOCO	AREADO	BRANCO
VÃOS EXTERIORES	PORTAS	ALUMÍNIO	TERMOLACADO	BRANCO
	JANELAS	ALUMÍNIO	TERMOLACADO	BRANCO
	VARANDAS	ALUMÍNIO	TERMOLACADO	VERDE
COBERTURA		TELHA CERÂMICA	2 ÁGUAS	BARRO
ALTERAÇÕES				
ELEMENTOS DISSONANTES		ANTENA E TOLDE		

USO DO EDIFICADO					
	CAVE				
	R/CHÃO	HABITACÃO	ESTACIONAMENTO		
	1º PISO	HABITACÃO			
	2º PISO				
	RESTANTES				

FORMA DE OCUPAÇÃO	PERMANENTE	REGIME DE PROPRIEDADE	DO PRÓPRIO	ENTIDADE PROPRIETÁRIA	PRIVADA

OBSERVAÇÕES
ANEXO NA LATERAL

IDENTIFICAÇÃO DO LOCAL:		Nº POLÍCIA:	15	EDIFÍCIO Nº:	23







ÉPOCA DE CONSTRUÇÃO	1951-1990	ESTADO DE CONSERVAÇÃO	BOM
VALOR ARQUITETÓNICO	SEM QUALIDADE	TIPOLOGIA DO EDIFICADO	ISOLADO
Nº PISOS (acima da cota de soleira)	2 PISOS	Nº PISOS(abaixo da cota de soleira)	0 PISOS

ÁREAS DE IMPLANTAÇÃO	(Valor aproximado)	172 m2	ÁREAS DE CONSTRUÇÃO	(Valor aproximado)	344 m2

CONSTRUÇÃO		MATERIAL		TIPO		COR	
ESTRUTURA		BETÃO ARMADO		ALVENARIA			
REVESTIMENTO FACHADA		REBOCO	REBOCO	AREADO	AREADO	BRANCO	CINZA
VÃOS EXTERIORES	PORTAS	ALUMÍNIO		TERMOLACADO		CINZA	
	JANELAS	ALUMÍNIO		TERMOLACADO		CINZA	
	VARANDAS						
COBERTURA		TELHA DE BETÃO		2 ÁGUAS		PRETO	
ALTERAÇÕES							
ELEMENTOS DISSONANTES		ANTENA					

USO DO EDIFICADO					
	CAVE				
	R/CHÃO	HABITACÃO	ESTACIONAMENTO		
	1º PISO	HABITACÃO			
	2º PISO				
	RESTANTES				

FORMA DE OCUPAÇÃO	PERMANENTE	REGIME DE PROPRIEDADE	DO PRÓPRIO	ENTIDADE PROPRIETÁRIA	PRIVADA

OBSERVAÇÕES
ANEXO NA TRASEIRA

IDENTIFICAÇÃO DO LOCAL:		Nº POLÍCIA:	17	EDIFÍCIO Nº:	24







ÉPOCA DE CONSTRUÇÃO	1951-1990	ESTADO DE CONSERVAÇÃO	MÉDIO
VALOR ARQUITETÓNICO	SEM QUALIDADE	TIPOLOGIA DO EDIFICADO	ISOLADO
Nº PISOS (acima da cota de soleira)	2 PISOS	Nº PISOS(abaixo da cota de soleira)	0 PISOS

ÁREAS DE IMPLANTAÇÃO	(Valor aproximado)	108 m2	ÁREAS DE CONSTRUÇÃO	(Valor aproximado)	216 m2

CONSTRUÇÃO		MATERIAL		TIPO		COR
ESTRUTURA		BETÃO ARMADO		ALVENARIA		
REVESTIMENTO FACHADA		REBOCO	TIJOLO	AREADO	FACE À VISTA	POR PINTAR
VÃOS EXTERIORES	PORTAS	ALUMÍNIO		TERMOLACADO		BRANCO
	JANELAS	ALUMÍNIO		TERMOLACADO		BRANCO
	VARANDAS					
COBERTURA		TELHA CERÂMICA		2 ÁGUAS		BARRO
ALTERAÇÕES						
ELEMENTOS DISSONANTES						

USO DO EDIFICADO					
	CAVE				
	R/CHÃO	HABITACÃO			
	1º PISO	HABITACÃO			
	2º PISO				
	RESTANTES				

FORMA DE OCUPAÇÃO	PERMANENTE	REGIME DE PROPRIEDADE	DO PRÓPRIO	ENTIDADE PROPRIETÁRIA	PRIVADA

OBSERVAÇÕES
ANEXO NA LATERAL

IDENTIFICAÇÃO DO LOCAL:		Nº POLÍCIA:	19	EDIFÍCIO Nº:	25







ÉPOCA DE CONSTRUÇÃO	1951-1990	ESTADO DE CONSERVAÇÃO	MÉDIO
VALOR ARQUITETÓNICO	SEM QUALIDADE	TIPOLOGIA DO EDIFICADO	ISOLADO
Nº PISOS (acima da cota de soleira)	2 PISOS	Nº PISOS(abaixo da cota de soleira)	0 PISOS

ÁREAS DE IMPLANTAÇÃO	(Valor aproximado)	178 m2	ÁREAS DE CONSTRUÇÃO	(Valor aproximado)	356 m2

CONSTRUÇÃO		MATERIAL		TIPO		COR	
ESTRUTURA		BETÃO ARMADO		ALVENARIA			
REVESTIMENTO FACHADA		GRANITO	REBOCO	APARENTE	AREADO	NATURAL	AMARELO
VÃOS EXTERIORES	PORTAS	ALUMÍNIO	FERRO	TERMOLACADO	PINTADO	BRANCO	VERDE
	JANELAS	ALUMÍNIO		TERMOLACADO		BRANCO	
	VARANDAS						
COBERTURA		TELHA CERÂMICA		2 ÁGUAS		BARRO	
ALTERAÇÕES							
ELEMENTOS DISSONANTES		ANTENA					

USO DO EDIFICADO					
	CAVE				
	R/CHÃO	ARRUMOS/OUTROS	ESTACIONAMENTO		
	1º PISO	HABITACÃO			
	2º PISO				
	RESTANTES				

FORMA DE OCUPAÇÃO	PERMANENTE	REGIME DE PROPRIEDADE	DO PRÓPRIO	ENTIDADE PROPRIETÁRIA	PRIVADA

OBSERVAÇÕES

IDENTIFICAÇÃO DO LOCAL:	RUA DA SAINÇA	Nº POLÍCIA:	21	EDIFÍCIO Nº:	26







ÉPOCA DE CONSTRUÇÃO	1951-1990	ESTADO DE CONSERVAÇÃO	BOM
VALOR ARQUITETÓNICO	SEM QUALIDADE	TIPOLOGIA DO EDIFICADO	ISOLADO
Nº PISOS (acima da cota de soleira)	2 PISOS	Nº PISOS(abaixo da cota de soleira)	0 PISOS

ÁREAS DE IMPLANTAÇÃO (Valor aproximado)	164 m2	ÁREAS DE CONSTRUÇÃO (Valor aproximado)	328 m2

CONSTRUÇÃO		MATERIAL		TIPO		COR	
ESTRUTURA		BETÃO ARMADO		ALVENARIA			
REVESTIMENTO FACHADA		REBOCO	REBOCO	AREADO	AREADO	BRANCO	CINZA
VÃOS EXTERIORES	PORTAS	ALUMÍNIO	ALUMÍNIO	TERMOLACADO	TERMOLACADO	BRANCO	CINZA
	JANELAS	ALUMÍNIO		TERMOLACADO		BRANCO	
	VARANDAS						
COBERTURA		TELHA CERÂMICA		6 ÁGUAS		BARRO	
ALTERAÇÕES							
ELEMENTOS DISSONANTES							

USO DO EDIFICADO					
	CAVE				
	R/CHÃO	HABITACÃO	ESTACIONAMENTO		
	1º PISO	HABITACÃO			
	2º PISO				
	RESTANTES				

FORMA DE OCUPAÇÃO	PERMANENTE	REGIME DE PROPRIEDADE	DO PRÓPRIO	ENTIDADE PROPRIETÁRIA	PRIVADA

OBSERVAÇÕES
ANEXO NA TRASEIRA

IDENTIFICAÇÃO DO LOCAL:	RUA DA SAINÇA	Nº POLÍCIA:	23	EDIFÍCIO Nº:	27







ÉPOCA DE CONSTRUÇÃO	1951-1990	ESTADO DE CONSERVAÇÃO	BOM
VALOR ARQUITETÓNICO	SEM QUALIDADE	TIPOLOGIA DO EDIFICADO	ISOLADO
Nº PISOS (acima da cota de soleira)	2 PISOS	Nº PISOS(abaixo da cota de soleira)	0 PISOS

ÁREAS DE IMPLANTAÇÃO (Valor aproximado)	133 m2	ÁREAS DE CONSTRUÇÃO (Valor aproximado)	266 m2

CONSTRUÇÃO		MATERIAL	TIPO	COR
ESTRUTURA		BETÃO ARMADO	ALVENARIA	
REVESTIMENTO FACHADA		REBOCO	AREADO	LARANJA
VÃOS EXTERIORES	PORTAS	ALUMÍNIO	TERMOLACADO	BRANCO
	JANELAS	ALUMÍNIO	TERMOLACADO	BRANCO
	VARANDAS	ALUMÍNIO	TERMOLACADO	BRANCO
COBERTURA		TELHA CERÂMICA	2 ÁGUAS	BARRO
ALTERAÇÕES				
ELEMENTOS DISSONANTES		ANTENA		

USO DO EDIFICADO					
	CAVE				
	R/CHÃO	HABITACÃO	ESTACIONAMENTO		
	1º PISO	HABITACÃO			
	2º PISO				
	RESTANTES				

FORMA DE OCUPAÇÃO	PERMANENTE	REGIME DE PROPRIEDADE	DO PRÓPRIO	ENTIDADE PROPRIETÁRIA	PRIVADA

OBSERVAÇÕES
ANEXO NA TRASEIRA
PISCINA NA TRASEIRA

IDENTIFICAÇÃO DO LOCAL:	RUA DA SAINÇA	Nº POLÍCIA:	25	EDIFÍCIO Nº:	28







ÉPOCA DE CONSTRUÇÃO	1951-1990	ESTADO DE CONSERVAÇÃO	BOM
VALOR ARQUITETÓNICO	SEM QUALIDADE	TIPOLOGIA DO EDIFICADO	ISOLADO
Nº PISOS (acima da cota de soleira)	2 PISOS	Nº PISOS(abaixo da cota de soleira)	0 PISOS

ÁREAS DE IMPLANTAÇÃO (Valor aproximado)	146 m2	ÁREAS DE CONSTRUÇÃO (Valor aproximado)	292 m2

CONSTRUÇÃO		MATERIAL	TIPO	COR
ESTRUTURA		BETÃO ARMADO	ALVENARIA	
REVESTIMENTO FACHADA		REBOCO	AREADO	AMARELO
VÃOS EXTERIORES	PORTAS	ALUMÍNIO	TERMOLACADO	BRANCO
	JANELAS	ALUMÍNIO	TERMOLACADO	BRANCO
	VARANDAS			
COBERTURA		TELHA CERÂMICA	2 ÁGUAS	BARRO
ALTERAÇÕES				
ELEMENTOS DISSONANTES		ANTENA		

USO DO EDIFICADO					
	CAVE				
	R/CHÃO	HABITACÃO	ESTACIONAMENTO		
	1º PISO	HABITACÃO			
	2º PISO				
	RESTANTES				

FORMA DE OCUPAÇÃO	PERMANENTE	REGIME DE PROPRIEDADE	DO PRÓPRIO	ENTIDADE PROPRIETÁRIA	PRIVADA

OBSERVAÇÕES
ANEXO NA TRASEIRA
PISCINA NA TRASEIRA

IDENTIFICAÇÃO DO LOCAL:	RUA DA SAINÇA	Nº POLÍCIA:	27	EDIFÍCIO Nº:	29







ÉPOCA DE CONSTRUÇÃO	1951-1990	ESTADO DE CONSERVAÇÃO	BOM
VALOR ARQUITETÓNICO	SEM QUALIDADE	TIPOLOGIA DO EDIFICADO	ISOLADO
Nº PISOS (acima da cota de soleira)	1 PISO	Nº PISOS(abaixo da cota de soleira)	0 PISOS

ÁREAS DE IMPLANTAÇÃO (Valor aproximado)	218 m2	ÁREAS DE CONSTRUÇÃO (Valor aproximado)	218 m2

CONSTRUÇÃO		MATERIAL		TIPO	COR
ESTRUTURA		GRANITO	BETÃO ARMADO	ALVENARIA	
REVESTIMENTO FACHADA		GRANITO		APARENTE	APARENTE
VÃOS EXTERIORES	PORTAS	ALUMÍNIO		TERMOLACADO	BRANCO
	JANELAS	ALUMÍNIO		TERMOLACADO	BRANCO
	VARANDAS				
COBERTURA		TELHA CERÂMICA		6 ÁGUAS	BARRO
ALTERAÇÕES					
ELEMENTOS DISSONANTES		ANTENA			

USO DO EDIFICADO					
	CAVE				
	R/CHÃO	HABITACÃO			
	1º PISO				
	2º PISO				
	RESTANTES				

FORMA DE OCUPAÇÃO	PERMANENTE	REGIME DE PROPRIEDADE	DO PRÓPRIO	ENTIDADE PROPRIETÁRIA	PRIVADA

OBSERVAÇÕES
ANEXO NA TRASEIRA
GARAGEM NA TRASEIRA

IDENTIFICAÇÃO DO LOCAL:	RUA DA SAINÇA	Nº POLÍCIA:	26	EDIFÍCIO Nº:	30







ÉPOCA DE CONSTRUÇÃO	1951-1990	ESTADO DE CONSERVAÇÃO	BOM
VALOR ARQUITETÓNICO	SEM QUALIDADE	TIPOLOGIA DO EDIFICADO	ISOLADO
Nº PISOS (acima da cota de soleira)	3 PISOS	Nº PISOS(abaixo da cota de soleira)	0 PISOS

ÁREAS DE IMPLANTAÇÃO (Valor aproximado)	153 m2	ÁREAS DE CONSTRUÇÃO (Valor aproximado)	459 m2

CONSTRUÇÃO		MATERIAL		TIPO		COR	
ESTRUTURA		BETÃO ARMADO		ALVENARIA			
REVESTIMENTO FACHADA		REBOCO	GRANITO	AREADO	PLACA	BEGE	NATURAL
VÃOS EXTERIORES	PORTAS	FERRO	ALUMÍNIO	PINTADO	TERMOLACADO	CINZA	CASTANHO
	JANELAS	ALUMÍNIO		TERMOLACADO		CASTANHO	
	VARANDAS	ALUMÍNIO		TERMOLACADO		CASTANHO	
COBERTURA		TELHA DE BETÃO		VÁRIAS		PRETO	
ALTERAÇÕES							
ELEMENTOS DISSONANTES		ANTENA					

USO DO EDIFICADO					
	CAVE				
	R/CHÃO	ESTACIONAMENTO			
	1º PISO	HABITACÃO			
	2º PISO	HABITACÃO			
	RESTANTES				

FORMA DE OCUPAÇÃO	PERMANENTE	REGIME DE PROPRIEDADE	DO PRÓPRIO	ENTIDADE PROPRIETÁRIA	PRIVADA

OBSERVAÇÕES
ANEXO NA TRASEIRA

IDENTIFICAÇÃO DO LOCAL:	RUA DA SAINÇA	Nº POLÍCIA:	24	EDIFÍCIO Nº:	31







ÉPOCA DE CONSTRUÇÃO	1951-1990	ESTADO DE CONSERVAÇÃO	BOM
VALOR ARQUITETÓNICO	SEM QUALIDADE	TIPOLOGIA DO EDIFICADO	ISOLADO
Nº PISOS (acima da cota de soleira)	2 PISOS	Nº PISOS(abaixo da cota de soleira)	0 PISOS

ÁREAS DE IMPLANTAÇÃO (Valor aproximado)	151 m2	ÁREAS DE CONSTRUÇÃO (Valor aproximado)	302 m2

CONSTRUÇÃO		MATERIAL		TIPO		COR	
ESTRUTURA		BETÃO ARMADO		ALVENARIA			
REVESTIMENTO FACHADA		REBOCO		AREADO		BEGE	
VÃOS EXTERIORES	PORTAS	ALUMÍNIO	ALUMÍNIO	ANODIZADO	TERMOLACADO	NATURAL	BRANCO
	JANELAS	ALUMÍNIO		ANODIZADO		NATURAL	
	VARANDAS	ALUMÍNIO	FERRO	ANODIZADO	PINTADO	NATURAL	BRANCO
COBERTURA		TELHA CERÂMICA		3 ÁGUAS		BARRO	
ALTERAÇÕES							
ELEMENTOS DISSONANTES							

USO DO EDIFICADO					
	CAVE				
	R/CHÃO	HABITACÃO	ESTACIONAMENTO		
	1º PISO	HABITACÃO			
	2º PISO				
	RESTANTES				

FORMA DE OCUPAÇÃO	PERMANENTE	REGIME DE PROPRIEDADE	DO PRÓPRIO	ENTIDADE PROPRIETÁRIA	PRIVADA

OBSERVAÇÕES
ANEXO NA TRASEIRA
GARAGEM NA LATERAL

IDENTIFICAÇÃO DO LOCAL:	RUA DA SAINÇA	Nº POLÍCIA:	22	EDIFÍCIO Nº:	32







ÉPOCA DE CONSTRUÇÃO	1951-1990	ESTADO DE CONSERVAÇÃO	MÉDIO
VALOR ARQUITETÓNICO	SEM QUALIDADE	TIPOLOGIA DO EDIFICADO	ISOLADO
Nº PISOS (acima da cota de soleira)	2 PISOS	Nº PISOS(abaixo da cota de soleira)	0 PISOS

ÁREAS DE IMPLANTAÇÃO	(Valor aproximado)	233 m2	ÁREAS DE CONSTRUÇÃO	(Valor aproximado)	466 m2

CONSTRUÇÃO		MATERIAL		TIPO		COR	
ESTRUTURA		GRANITO	BETÃO ARMADO	ALVENARIA			
REVESTIMENTO FACHADA		GRANITO	REBOCO	APARENTE	AREADO	NATURAL	BRANCO
VÃOS EXTERIORES	PORTAS	MADEIRA		PINTADO		CASTANHO	
	JANELAS	ALUMÍNIO	MADEIRA	TERMOLACADO	PINTADO	CASTANHO	CASTANHO
	VARANDAS	FERRO		PINTADO		CASTANHO	
COBERTURA		TELHA DE BETÃO		6 ÁGUAS		PRETO	
ALTERAÇÕES							
ELEMENTOS DISSONANTES							

USO DO EDIFICADO					
	CAVE				
	R/CHÃO	HABITACÃO	ESTACIONAMENTO		
	1º PISO	HABITACÃO			
	2º PISO				
	RESTANTES				

FORMA DE OCUPAÇÃO	PERMANENTE	REGIME DE PROPRIEDADE	DO PRÓPRIO	ENTIDADE PROPRIETÁRIA	PRIVADA

OBSERVAÇÕES
ANEXO NA TRASEIRA

IDENTIFICAÇÃO DO LOCAL:	RUA DA SAINÇA	Nº POLÍCIA:	20	EDIFÍCIO Nº:	33







ÉPOCA DE CONSTRUÇÃO	1951-1990	ESTADO DE CONSERVAÇÃO	BOM
VALOR ARQUITETÓNICO	SEM QUALIDADE	TIPOLOGIA DO EDIFICADO	ISOLADO
Nº PISOS (acima da cota de soleira)	2 PISOS	Nº PISOS(abaixo da cota de soleira)	0 PISOS

ÁREAS DE IMPLANTAÇÃO (Valor aproximado)	129 m2	ÁREAS DE CONSTRUÇÃO (Valor aproximado)	258 m2

CONSTRUÇÃO		MATERIAL		TIPO		COR	
ESTRUTURA		BETÃO ARMADO		ALVENARIA			
REVESTIMENTO FACHADA		REBOCO		AREADO		AMARELO	
VÃOS EXTERIORES	PORTAS	ALUMÍNIO		TERMOLACADO		BRANCO	
	JANELAS	NATURAL	ALUMÍNIO	ANODIZADO	TERMOLACADO	NATURAL	BRANCO
	VARANDAS	FERRO		PINTADO		PRETO	
COBERTURA		TELHA CERÂMICA		2 ÁGUAS		BARRO	
ALTERAÇÕES							
ELEMENTOS DISSONANTES		ANTENA					

USO DO EDIFICADO					
	CAVE				
	R/CHÃO	HABITACÃO	ESTACIONAMENTO		
	1º PISO	HABITACÃO			
	2º PISO				
	RESTANTES				

FORMA DE OCUPAÇÃO	PERMANENTE	REGIME DE PROPRIEDADE	DO PRÓPRIO	ENTIDADE PROPRIETÁRIA	PRIVADA

OBSERVAÇÕES
ANEXO NA LATERAL

IDENTIFICAÇÃO DO LOCAL:	RUA DA SAINÇA	Nº POLÍCIA:	18	EDIFÍCIO Nº:	34







ÉPOCA DE CONSTRUÇÃO	1951-1990	ESTADO DE CONSERVAÇÃO	BOM
VALOR ARQUITETÓNICO	SEM QUALIDADE	TIPOLOGIA DO EDIFICADO	ISOLADO
Nº PISOS (acima da cota de soleira)	2 PISOS	Nº PISOS(abaixo da cota de soleira)	0 PISOS

ÁREAS DE IMPLANTAÇÃO (Valor aproximado)	115 m2	ÁREAS DE CONSTRUÇÃO (Valor aproximado)	230 m2

CONSTRUÇÃO		MATERIAL	TIPO	COR
ESTRUTURA		BETÃO ARMADO	ALVENARIA	
REVESTIMENTO FACHADA		REBOCO	AREADO	AMARELO
VÃOS EXTERIORES	PORTAS	ALUMÍNIO	ANODIZADO	NATURAL
	JANELAS	NATURAL	ANODIZADO	NATURAL
	VARANDAS	FERRO	PINTADO	PRETO
COBERTURA		TELHA DE BETÃO	2 ÁGUAS	PRETO
ALTERAÇÕES				
ELEMENTOS DISSONANTES				

USO DO EDIFICADO					
	CAVE				
	R/CHÃO	HABITACÃO			
	1º PISO	HABITACÃO			
	2º PISO				
	RESTANTES				

FORMA DE OCUPAÇÃO	PERMANENTE	REGIME DE PROPRIEDADE	DO PRÓPRIO	ENTIDADE PROPRIETÁRIA	PRIVADA

OBSERVAÇÕES
ANEXO NA TRASEIRA

IDENTIFICAÇÃO DO LOCAL:	RUA DA SAINÇA	Nº POLÍCIA:	10	EDIFÍCIO Nº:	35







ÉPOCA DE CONSTRUÇÃO	1951-1990	ESTADO DE CONSERVAÇÃO	BOM
VALOR ARQUITETÓNICO	SEM QUALIDADE	TIPOLOGIA DO EDIFICADO	ISOLADO
Nº PISOS (acima da cota de soleira)	3 PISOS	Nº PISOS(abaixo da cota de soleira)	0 PISOS

ÁREAS DE IMPLANTAÇÃO	(Valor aproximado)	160 m2	ÁREAS DE CONSTRUÇÃO	(Valor aproximado)	480 m2

CONSTRUÇÃO		MATERIAL		TIPO		COR	
ESTRUTURA		BETÃO ARMADO		ALVENARIA			
REVESTIMENTO FACHADA		REBOCO		AREADO		AMARELO	
VÃOS EXTERIORES	PORTAS	ALUMÍNIO		TERMOLACADO		CASTANHO	
	JANELAS	ALUMÍNIO		TERMOLACADO		CASTANHO	
	VARANDAS	AÇO-INOX	VIDRO	ACETINADO		NATURAL	
COBERTURA		TELHA DE BETÃO	TELHA DE BETÃO	VÁRIAS	2 ÁGUAS	VERMELHO	VERMELHO
ALTERAÇÕES							
ELEMENTOS DISSONANTES		ANTENA					

USO DO EDIFICADO					
	CAVE				
	R/CHÃO	HABITACÃO	ESTACIONAMENTO		
	1º PISO	HABITACÃO			
	2º PISO	HABITACÃO			
	RESTANTES				

FORMA DE OCUPAÇÃO	PERMANENTE	REGIME DE PROPRIEDADE	DO PRÓPRIO	ENTIDADE PROPRIETÁRIA	PRIVADA

OBSERVAÇÕES
ANEXO NA TRASEIRA

IDENTIFICAÇÃO DO LOCAL:	RUA DA SAINÇA	Nº POLÍCIA:	12	EDIFÍCIO Nº:	36

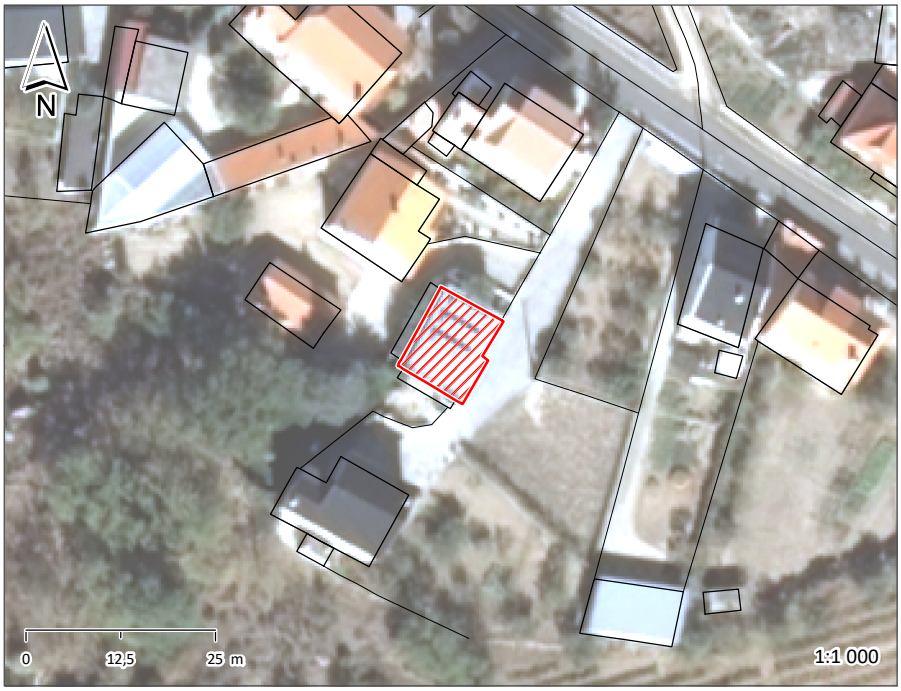





ÉPOCA DE CONSTRUÇÃO	1951-1990	ESTADO DE CONSERVAÇÃO	BOM
VALOR ARQUITETÓNICO	SEM QUALIDADE	TIPOLOGIA DO EDIFICADO	ISOLADO
Nº PISOS (acima da cota de soleira)	1 PISO	Nº PISOS(abaixo da cota de soleira)	0 PISOS

ÁREAS DE IMPLANTAÇÃO	(Valor aproximado)	118 m2	ÁREAS DE CONSTRUÇÃO	(Valor aproximado)	118 m2

CONSTRUÇÃO		MATERIAL	TIPO	COR
ESTRUTURA		BETÃO ARMADO	ALVENARIA	
REVESTIMENTO FACHADA		REBOCO	AREADO	BRANCO
VÃOS EXTERIORES	PORTAS	ALUMÍNIO	TERMOLACADO	CASTANHO
	JANELAS			
	VARANDAS			
COBERTURA		TELHA DE BETÃO	2 ÁGUAS	PRETO
ALTERAÇÕES				
ELEMENTOS DISSONANTES		PAINEIS SOLARES		

USO DO EDIFICADO					
	CAVE				
	R/CHÃO	HABITACÃO	ESTACIONAMENTO		
	1º PISO				
	2º PISO				
	RESTANTES				

FORMA DE OCUPAÇÃO	PERMANENTE	REGIME DE PROPRIEDADE	DO PRÓPRIO	ENTIDADE PROPRIETÁRIA	PRIVADA

OBSERVAÇÕES
ENTRADA COMUM PARA TRÊS NÚMERO DE POLÍCIA (12,14 E 16) NÃO É POSSÍVEL SABER MAIS INFORMAÇÕES

IDENTIFICAÇÃO DO LOCAL:	RUA DA SAINÇA	Nº POLÍCIA:	14	EDIFÍCIO Nº:	37







ÉPOCA DE CONSTRUÇÃO	1951-1990	ESTADO DE CONSERVAÇÃO	BOM
VALOR ARQUITETÓNICO	SEM QUALIDADE	TIPOLOGIA DO EDIFICADO	ISOLADO
Nº PISOS (acima da cota de soleira)	2 PISOS	Nº PISOS(abaixo da cota de soleira)	0 PISOS

ÁREAS DE IMPLANTAÇÃO (Valor aproximado)	146 m2	ÁREAS DE CONSTRUÇÃO (Valor aproximado)	292 m2

CONSTRUÇÃO		MATERIAL	TIPO	COR
ESTRUTURA		BETÃO ARMADO	ALVENARIA	
REVESTIMENTO FACHADA		REBOCO	AREADO	SALMÃO
VÃOS EXTERIORES	PORTAS			
	JANELAS	ALUMÍNIO	TERMOLACADO	BRANCO
	VARANDAS			
COBERTURA		CHAPA SANDWICH	1 ÁGUA	CINZA
ALTERAÇÕES				
ELEMENTOS DISSONANTES		ANTENA		

USO DO EDIFICADO					
	CAVE				
	R/CHÃO	HABITACÃO			
	1º PISO	HABITACÃO			
	2º PISO				
	RESTANTES				

FORMA DE OCUPAÇÃO	PERMANENTE	REGIME DE PROPRIEDADE	DO PRÓPRIO	ENTIDADE PROPRIETÁRIA	PRIVADA

OBSERVAÇÕES

ENTRADA COMUM PARA TRÊS NÚMERO DE POLÍCIA (12,14 E 16)

NÃO É POSSÍVEL SABER MAIS INFORMAÇÕES

IDENTIFICAÇÃO DO LOCAL:	RUA DA SAINÇA	Nº POLÍCIA:	16	EDIFÍCIO Nº:	38

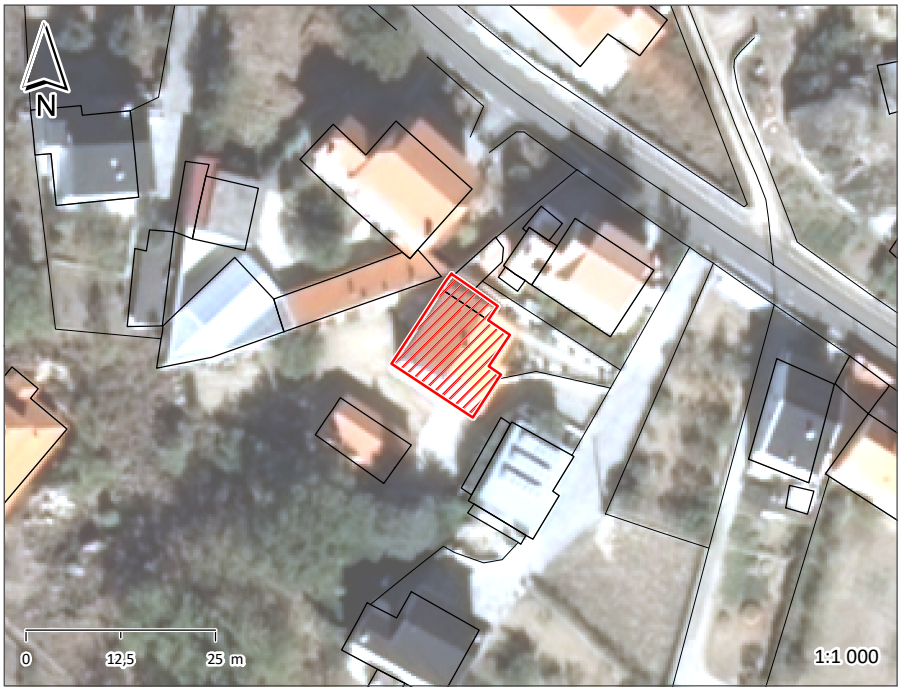





ÉPOCA DE CONSTRUÇÃO	1951-1990	ESTADO DE CONSERVAÇÃO	BOM
VALOR ARQUITETÓNICO	SEM QUALIDADE	TIPOLOGIA DO EDIFICADO	ISOLADO
Nº PISOS (acima da cota de soleira)	2 PISOS	Nº PISOS(abaixo da cota de soleira)	0 PISOS

ÁREAS DE IMPLANTAÇÃO	(Valor aproximado)	161 m2	ÁREAS DE CONSTRUÇÃO	(Valor aproximado)	322 m2

CONSTRUÇÃO		MATERIAL	TIPO	COR
ESTRUTURA		BETÃO ARMADO	ALVENARIA	
REVESTIMENTO FACHADA		REBOCO	AREADO	SALMÃO
VÃOS EXTERIORES	PORTAS			
	JANELAS			
	VARANDAS			
COBERTURA		TELHA CERÂMICA	2 ÁGUAS	BARRO
ALTERAÇÕES				
ELEMENTOS DISSONANTES		ANTENA		

USO DO EDIFICADO					
	CAVE				
	R/CHÃO	HABITACÃO			
	1º PISO	HABITACÃO			
	2º PISO				
	RESTANTES				

FORMA DE OCUPAÇÃO	PERMANENTE	REGIME DE PROPRIEDADE	DO PRÓPRIO	ENTIDADE PROPRIETÁRIA	PRIVADA

OBSERVAÇÕES

ANEXO NA LATERAL

ENTRADA COMUM PARA TRÊS NÚMERO DE POLÍCIA (12,14 E 16)

NÃO É POSSÍVEL SABER MAIS INFORMAÇÕES

IDENTIFICAÇÃO DO LOCAL:	RUA DA SAINÇA	Nº POLÍCIA:	8	EDIFÍCIO Nº:	39





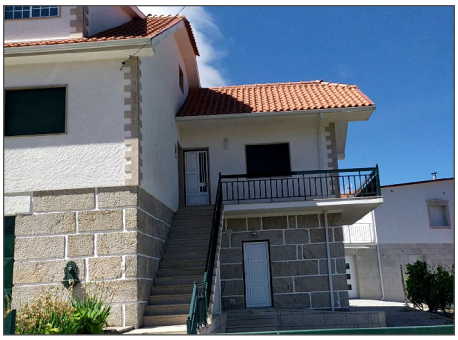

ÉPOCA DE CONSTRUÇÃO	1951-1990	ESTADO DE CONSERVAÇÃO	BOM
VALOR ARQUITETÓNICO	SEM QUALIDADE	TIPOLOGIA DO EDIFICADO	ISOLADO
Nº PISOS (acima da cota de soleira)	3 PISOS	Nº PISOS(abaixo da cota de soleira)	0 PISOS

ÁREAS DE IMPLANTAÇÃO	(Valor aproximado)	207 m2	ÁREAS DE CONSTRUÇÃO	(Valor aproximado)	621 m2

CONSTRUÇÃO		MATERIAL		TIPO		COR	
ESTRUTURA		GRANITO	BETÃO ARMADO	ALVENARIA			
REVESTIMENTO FACHADA		GRANITO	REBOCO	APARENTE	CARAPINHA	NATURAL	BRANCO
VÃOS EXTERIORES	PORTAS	ALUMÍNIO	FERRO	TERMOLACADO	PINTADO	BRANCO	VERDE
	JANELAS	ALUMÍNIO		TERMOLACADO		BRANCO	
	VARANDAS	ALUMÍNIO		TERMOLACADO		VERDE	
COBERTURA		TELHA CERÂMICA	TELHA CERÂMICA	2 ÁGUAS	2 ÁGUAS	BARRO	BARRO
ALTERAÇÕES							
ELEMENTOS DISSONANTES							

USO DO EDIFICADO					
	CAVE				
	R/CHÃO	ARRUMOS/OUTROS	ESTACIONAMENTO		
	1º PISO	HABITACÃO			
	2º PISO	HABITACÃO			
	RESTANTES				

FORMA DE OCUPAÇÃO	PERMANENTE	REGIME DE PROPRIEDADE	DO PRÓPRIO	ENTIDADE PROPRIETÁRIA	PRIVADA

OBSERVAÇÕES

ANEXO NA TRASEIRA

GARAGEM NA TRASEIRA

IDENTIFICAÇÃO DO LOCAL:	RUA DA SAINÇA	Nº POLÍCIA:	6	EDIFÍCIO Nº:	40







ÉPOCA DE CONSTRUÇÃO	1951-1990	ESTADO DE CONSERVAÇÃO	BOM
VALOR ARQUITETÓNICO	SEM QUALIDADE	TIPOLOGIA DO EDIFICADO	ISOLADO
Nº PISOS (acima da cota de soleira)	2 PISOS	Nº PISOS(abaixo da cota de soleira)	0 PISOS

ÁREAS DE IMPLANTAÇÃO	(Valor aproximado)	146 m2	ÁREAS DE CONSTRUÇÃO	(Valor aproximado)	292 m2

CONSTRUÇÃO		MATERIAL	TIPO	COR
ESTRUTURA		BETÃO ARMADO	ALVENARIA	
REVESTIMENTO FACHADA		REBOCO	AREADO	BRANCO
VÃOS EXTERIORES	PORTAS	ALUMÍNIO	TERMOLACADO	BRANCO
	JANELAS	ALUMÍNIO	TERMOLACADO	BRANCO
	VARANDAS			
COBERTURA		TELHA DE BETÃO	2 ÁGUAS	PRETO
ALTERAÇÕES				
ELEMENTOS DISSONANTES		ANTENA		

USO DO EDIFICADO					
	CAVE				
	R/CHÃO	ARRUMOS/OUTROS	ESTACIONAMENTO		
	1º PISO	HABITACÃO			
	2º PISO				
	RESTANTES				

FORMA DE OCUPAÇÃO	PERMANENTE	REGIME DE PROPRIEDADE	DO PRÓPRIO	ENTIDADE PROPRIETÁRIA	PRIVADA

OBSERVAÇÕES
ANEXO NA TRASEIRA

IDENTIFICAÇÃO DO LOCAL:	RUA DA SAINÇA	Nº POLÍCIA:		EDIFÍCIO Nº:	41







ÉPOCA DE CONSTRUÇÃO	1951-1990	ESTADO DE CONSERVAÇÃO	MÉDIO
VALOR ARQUITETÓNICO	SEM QUALIDADE	TIPOLOGIA DO EDIFICADO	AGRUPADO
Nº PISOS (acima da cota de soleira)	1 PISO	Nº PISOS(abaixo da cota de soleira)	0 PISOS

ÁREAS DE IMPLANTAÇÃO (Valor aproximado)	143 m2	ÁREAS DE CONSTRUÇÃO (Valor aproximado)	143 m2

CONSTRUÇÃO		MATERIAL		TIPO		COR	
ESTRUTURA		BETÃO ARMADO		ALVENARIA			
REVESTIMENTO FACHADA		REBOCO		CARAPINHA		AMARELO	
VÃOS EXTERIORES	PORTAS	ALUMÍNIO	FERRO	TERMOLACADO	PINTADO	BRANCO	PRETO
	JANELAS						
	VARANDAS						
COBERTURA		CHAPA SANDWICH		1 ÁGUA		VERMELHO	
ALTERAÇÕES							
ELEMENTOS DISSONANTES							

USO DO EDIFICADO					
	CAVE				
	R/CHÃO	ARRUMOS/OUTROS	ESTACIONAMENTO		
	1º PISO				
	2º PISO				
	RESTANTES				

FORMA DE OCUPAÇÃO	N.A.	REGIME DE PROPRIEDADE	DO PRÓPRIO	ENTIDADE PROPRIETÁRIA	PRIVADA

OBSERVAÇÕES

IDENTIFICAÇÃO DO LOCAL:	RUA DA SAINÇA	Nº POLÍCIA:	4	EDIFÍCIO Nº:	42







ÉPOCA DE CONSTRUÇÃO	1951-1990	ESTADO DE CONSERVAÇÃO	BOM
VALOR ARQUITETÓNICO	SEM QUALIDADE	TIPOLOGIA DO EDIFICADO	AGRUPADO
Nº PISOS (acima da cota de soleira)	2 PISOS	Nº PISOS(abaixo da cota de soleira)	0 PISOS

ÁREAS DE IMPLANTAÇÃO	(Valor aproximado)	139 m2	ÁREAS DE CONSTRUÇÃO	(Valor aproximado)	278 m2

CONSTRUÇÃO		MATERIAL		TIPO		COR	
ESTRUTURA		GRANITO	BETÃO ARMADO	ALVENARIA			
REVESTIMENTO FACHADA		GRANITO	REBOCO	APARENTE	AREADO	NATURAL	AMARELO
VÃOS EXTERIORES	PORTAS	ALUMÍNIO	MADEIRA	TERMOLACADO	PINTADO	BRANCO	PINTADO
	JANELAS	ALUMÍNIO		TERMOLACADO		BRANCO	
	VARANDAS	ALUMÍNIO		TERMOLACADO		BRANCO	
COBERTURA		TELHA CERÂMICA	TELHA CERÂMICA	4 ÁGUAS	2 ÁGUAS	BARRO	BARRO
ALTERAÇÕES							
ELEMENTOS DISSONANTES							

USO DO EDIFICADO					
	CAVE				
	R/CHÃO	ARRUMOS/OUTROS	ESTACIONAMENTO		
	1º PISO	HABITACÃO			
	2º PISO				
	RESTANTES				

FORMA DE OCUPAÇÃO	PERMANENTE	REGIME DE PROPRIEDADE	DO PRÓPRIO	ENTIDADE PROPRIETÁRIA	PRIVADA

OBSERVAÇÕES
ANEXO NA LATERAL

IDENTIFICAÇÃO DO LOCAL:	RUA DA SAINÇA	Nº POLÍCIA:	2	EDIFÍCIO Nº:	43



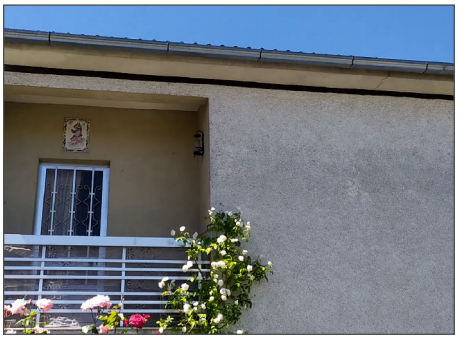



ÉPOCA DE CONSTRUÇÃO	1951-1990	ESTADO DE CONSERVAÇÃO	MÉDIO
VALOR ARQUITETÓNICO	SEM QUALIDADE	TIPOLOGIA DO EDIFICADO	AGRUPADO
Nº PISOS (acima da cota de soleira)	3 PISOS	Nº PISOS(abaixo da cota de soleira)	0 PISOS

ÁREAS DE IMPLANTAÇÃO	(Valor aproximado)	90 m2	ÁREAS DE CONSTRUÇÃO	(Valor aproximado)	270 m2

CONSTRUÇÃO		MATERIAL		TIPO		COR	
ESTRUTURA		GRANITO	BETÃO ARMADO	ALVENARIA			
REVESTIMENTO FACHADA		GRANITO	REBOCO	APARENTE	CARAPINHA	NATURAL	BRANCO
VÃOS EXTERIORES	PORTAS	ALUMÍNIO	ALUMÍNIO	TERMOLACADO	ANODIZADO	CINZA	NATURAL
	JANELAS	ALUMÍNIO		ANODIZADO		NATURAL	
	VARANDAS	ALUMÍNIO		ANODIZADO		NATURAL	
COBERTURA		TELHA DE BETÃO		2 ÁGUAS		VERMELHO	
ALTERAÇÕES							
ELEMENTOS DISSONANTES							

USO DO EDIFICADO					
	CAVE				
	R/CHÃO	ARRUMOS/OUTROS			
	1º PISO	HABITACÃO			
	2º PISO	HABITACÃO			
	RESTANTES				

FORMA DE OCUPAÇÃO	PERMANENTE	REGIME DE PROPRIEDADE	DO PRÓPRIO	ENTIDADE PROPRIETÁRIA	PRIVADA

OBSERVAÇÕES
ANEXO NA TRASEIRA

IDENTIFICAÇÃO DO LOCAL:	RUA DA ESCOLA RUA DA SAINÇA	Nº POLÍCIA:		EDIFÍCIO Nº:	44







ÉPOCA DE CONSTRUÇÃO	1951-1990	ESTADO DE CONSERVAÇÃO	MÉDIO
VALOR ARQUITETÓNICO	SEM QUALIDADE	TIPOLOGIA DO EDIFICADO	AGRUPADO
Nº PISOS (acima da cota de soleira)	2 PISOS	Nº PISOS(abaixo da cota de soleira)	0 PISOS

ÁREAS DE IMPLANTAÇÃO (Valor aproximado)	94 m2	ÁREAS DE CONSTRUÇÃO (Valor aproximado)	188 m2

CONSTRUÇÃO		MATERIAL		TIPO	COR
ESTRUTURA		GRANITO	BETÃO ARMADO	ALVENARIA	
REVESTIMENTO FACHADA		GRANITO		APARENTE	NATURAL
VÃOS EXTERIORES	PORTAS	FERRO		PINTADO	CASTANHO
	JANELAS	ALUMÍNIO		TERMOLACADO	CASTANHO
	VARANDAS	ALUMÍNIO		TERMOLACADO	CASTANHO
COBERTURA		TELHA DE BETÃO		2 ÁGUAS	VERMELHO
ALTERAÇÕES					
ELEMENTOS DISSONANTES					

USO DO EDIFICADO					
	CAVE				
	R/CHÃO	ARRUMOS/OUTROS	ESTACIONAMENTO		
	1º PISO	HABITACÃO			
	2º PISO				
	RESTANTES				

FORMA DE OCUPAÇÃO	PERMANENTE	REGIME DE PROPRIEDADE	DO PRÓPRIO	ENTIDADE PROPRIETÁRIA	PRIVADA

OBSERVAÇÕES
GARAGEM NA TRASEIRA

IDENTIFICAÇÃO DO LOCAL:	RUA DA ESCOLA	Nº POLÍCIA:	10	EDIFÍCIO Nº:	45







ÉPOCA DE CONSTRUÇÃO	1951-1990	ESTADO DE CONSERVAÇÃO	MÉDIO
VALOR ARQUITETÓNICO	SEM QUALIDADE	TIPOLOGIA DO EDIFICADO	ISOLADO
Nº PISOS (acima da cota de soleira)	2 PISOS	Nº PISOS(abaixo da cota de soleira)	0 PISOS

ÁREAS DE IMPLANTAÇÃO	(Valor aproximado)	129 m2	ÁREAS DE CONSTRUÇÃO	(Valor aproximado)	258 m2

CONSTRUÇÃO		MATERIAL		TIPO		COR	
ESTRUTURA		BETÃO ARMADO		ALVENARIA			
REVESTIMENTO FACHADA		REBOCO		CARAPINHA		BRANCO	
VÃOS EXTERIORES	PORTAS	ALUMÍNIO		ANODIZADO		NATURAL	
	JANELAS	ALUMÍNIO	ALUMÍNIO	ANODIZADO	TERMOLACADO	NATURAL	BRANCO
	VARANDAS						
COBERTURA		TELHA DE BETÃO	TELHA DE BETÃO	2 ÁGUAS	3 ÁGUAS	PRETO	PRETO
ALTERAÇÕES							
ELEMENTOS DISSONANTES		ANTENA					

USO DO EDIFICADO					
	CAVE				
	R/CHÃO	ARRUMOS/OUTROS	ESTACIONAMENTO		
	1º PISO	HABITACÃO			
	2º PISO				
	RESTANTES				

FORMA DE OCUPAÇÃO	PERMANENTE	REGIME DE PROPRIEDADE	DO PRÓPRIO	ENTIDADE PROPRIETÁRIA	PRIVADA

OBSERVAÇÕES

IDENTIFICAÇÃO DO LOCAL:	RUA DA ESCOLA	Nº POLÍCIA:		EDIFÍCIO Nº:	46

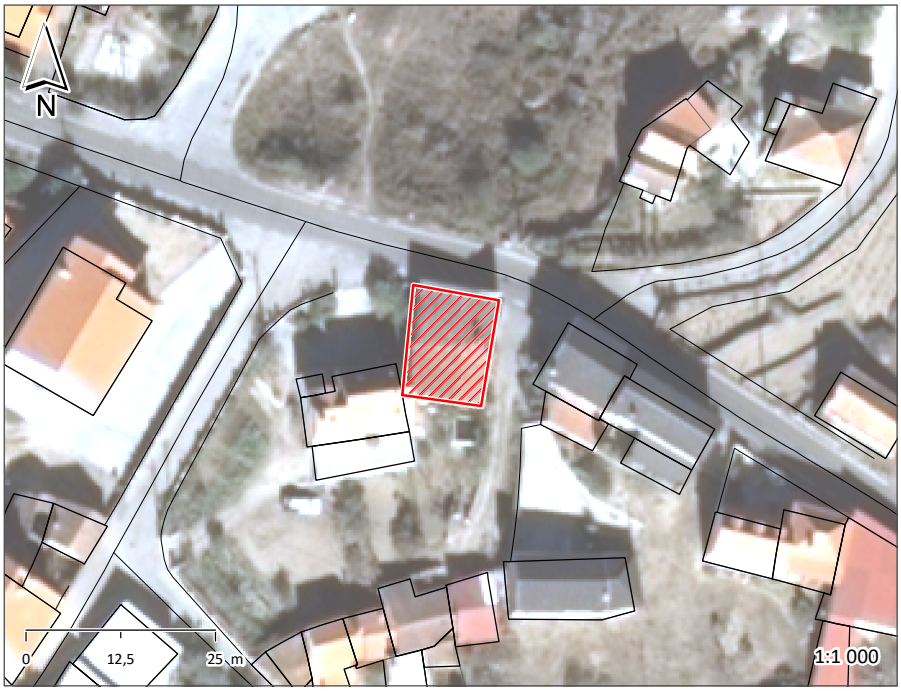





ÉPOCA DE CONSTRUÇÃO	1951-1990	ESTADO DE CONSERVAÇÃO	MAU
VALOR ARQUITETÓNICO	SEM QUALIDADE	TIPOLOGIA DO EDIFICADO	AGRUPADO
Nº PISOS (acima da cota de soleira)	1 PISO	Nº PISOS(abaixo da cota de soleira)	0 PISOS

ÁREAS DE IMPLANTAÇÃO	(Valor aproximado)	161 m2	ÁREAS DE CONSTRUÇÃO	(Valor aproximado)	161 m2

CONSTRUÇÃO		MATERIAL		TIPO		COR	
ESTRUTURA		BETÃO ARMADO					
REVESTIMENTO FACHADA		TIJOLO		BLOCO		POR PINTAR	
VÃOS EXTERIORES	PORTAS	FERRO		PINTADO		CINZA	
	JANELAS						
	VARANDAS						
COBERTURA		BETÃO	TELHA CERÂMICA	PLANA	1 ÁGUA	CINZA	BARRO
ALTERAÇÕES							
ELEMENTOS DISSONANTES							

USO DO EDIFICADO					
	CAVE				
	R/CHÃO	ARRUMOS/OUTROS	ESTACIONAMENTO		
	1º PISO				
	2º PISO				
	RESTANTES				

FORMA DE OCUPAÇÃO	N.A.	REGIME DE PROPRIEDADE	DO PRÓPRIO	ENTIDADE PROPRIETÁRIA	PRIVADA

OBSERVAÇÕES

IDENTIFICAÇÃO DO LOCAL:	RUA DA ESCOLA	Nº POLÍCIA:	8	EDIFÍCIO Nº:	47

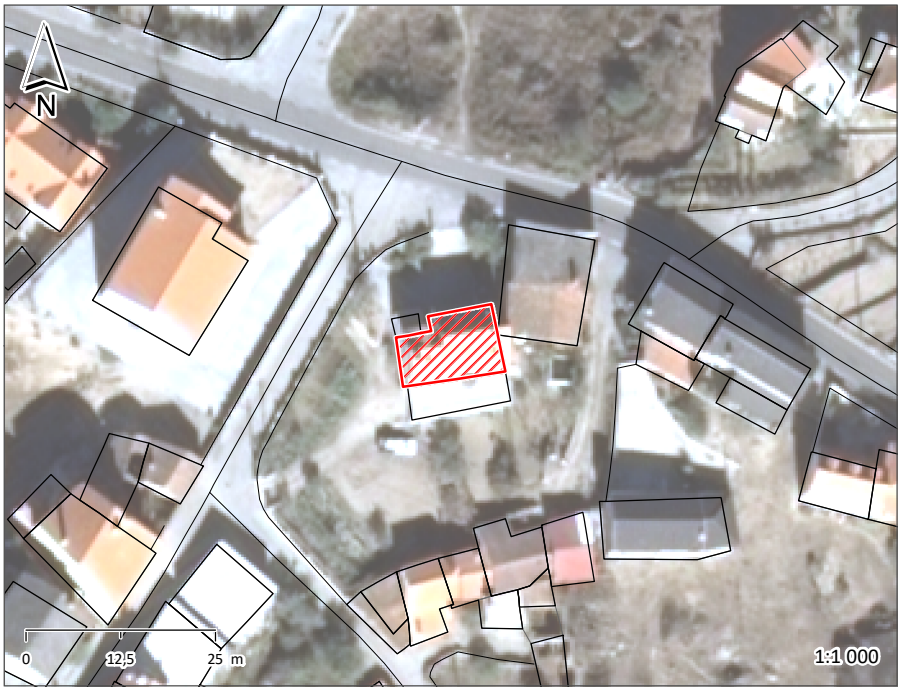





ÉPOCA DE CONSTRUÇÃO	1951-1990	ESTADO DE CONSERVAÇÃO	BOM
VALOR ARQUITETÓNICO	SEM QUALIDADE	TIPOLOGIA DO EDIFICADO	AGRUPADO
Nº PISOS (acima da cota de soleira)	2 PISOS	Nº PISOS(abaixo da cota de soleira)	0 PISOS

ÁREAS DE IMPLANTAÇÃO	(Valor aproximado)	110 m2	ÁREAS DE CONSTRUÇÃO	(Valor aproximado)	220 m2

CONSTRUÇÃO		MATERIAL		TIPO		COR	
ESTRUTURA		BETÃO ARMADO		ALVENARIA			
REVESTIMENTO FACHADA		REBOCO		AREADO		BRANCO	
VÃOS EXTERIORES	PORTAS	ALUMÍNIO		TERMOLACADO		BRANCO	
	JANELAS	PVC		TERMOLACADO		BRANCO	
	VARANDAS	ALUMÍNIO		TERMOLACADO		BRANCO	
COBERTURA		TELHA CERÂMICA	TELHA CERÂMICA	2 ÁGUAS	2 ÁGUAS	BARRO	BARRO
ALTERAÇÕES							
ELEMENTOS DISSONANTES							

USO DO EDIFICADO					
	CAVE				
	R/CHÃO	ARRUMOS/OUTROS	ESTACIONAMENTO		
	1º PISO	HABITACÃO			
	2º PISO				
	RESTANTES				

FORMA DE OCUPAÇÃO	PERMANENTE	REGIME DE PROPRIEDADE	DO PRÓPRIO	ENTIDADE PROPRIETÁRIA	PRIVADA

OBSERVAÇÕES
GARAGEM NA TRASEIRA

IDENTIFICAÇÃO DO LOCAL:	RUA DA CAPELA	Nº POLÍCIA:		EDIFÍCIO Nº:	48





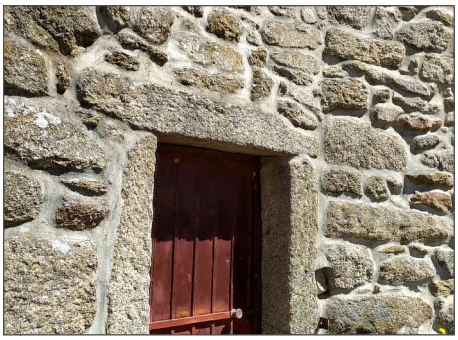

ÉPOCA DE CONSTRUÇÃO	1900-1950	ESTADO DE CONSERVAÇÃO	PÉSSIMO
VALOR ARQUITETÓNICO	SEM QUALIDADE	TIPOLOGIA DO EDIFICADO	AGRUPADO
Nº PISOS (acima da cota de soleira)	1 PISO	Nº PISOS(abaixo da cota de soleira)	0 PISOS

ÁREAS DE IMPLANTAÇÃO (Valor aproximado)	49 m2	ÁREAS DE CONSTRUÇÃO (Valor aproximado)	49 m2

CONSTRUÇÃO		MATERIAL	TIPO	COR
ESTRUTURA		GRANITO		
REVESTIMENTO FACHADA		GRANITO	APARENTE	NATURAL
VÃOS EXTERIORES	PORTAS	FERRO	PINTADO	CASTANHO
	JANELAS			
	VARANDAS			
COBERTURA		TELHA CERÂMICA	1 ÁGUA	BARRO
ALTERAÇÕES				
ELEMENTOS DISSONANTES				

USO DO EDIFICADO					
	CAVE				
	R/CHÃO	ARRUMOS/OUTROS			
	1º PISO				
	2º PISO				
	RESTANTES				

FORMA DE OCUPAÇÃO	N.A.	REGIME DE PROPRIEDADE	DO PRÓPRIO	ENTIDADE PROPRIETÁRIA	PRIVADA

OBSERVAÇÕES
COBERTURA COM BURACOS

IDENTIFICAÇÃO DO LOCAL:		Nº POLÍCIA:	12	EDIFÍCIO Nº:	49

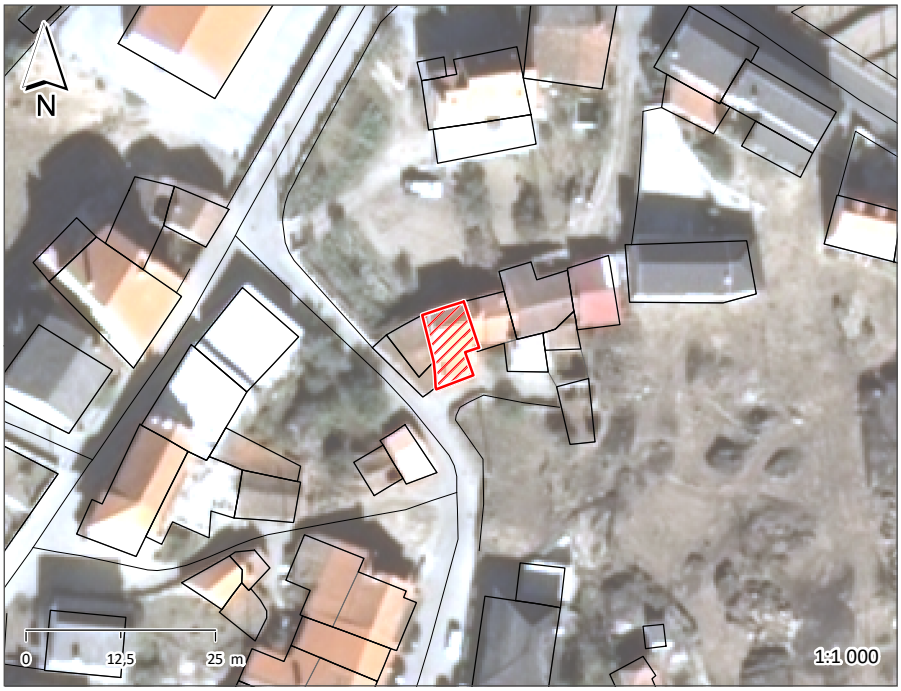





ÉPOCA DE CONSTRUÇÃO	1900-1950	ESTADO DE CONSERVAÇÃO	MÉDIO
VALOR ARQUITETÓNICO	SEM QUALIDADE	TIPOLOGIA DO EDIFICADO	AGRUPADO
Nº PISOS (acima da cota de soleira)	2 PISOS	Nº PISOS(abaixo da cota de soleira)	0 PISOS

ÁREAS DE IMPLANTAÇÃO	(Valor aproximado)	55 m2	ÁREAS DE CONSTRUÇÃO	(Valor aproximado)	110 m2

CONSTRUÇÃO		MATERIAL		TIPO		COR	
ESTRUTURA		GRANITO	BETÃO ARMADO	ALVENARIA			
REVESTIMENTO FACHADA		GRANITO	REBOCO	APARENTE	AREADO	NATURAL	BRANCO
VÃOS EXTERIORES	PORTAS	FERRO		PINTADO		VERDE	
	JANELAS	ALUMÍNIO		ANODIZADO		NATURAL	
	VARANDAS						
COBERTURA		TELHA DE BETÃO		2 ÁGUAS		VERMELHO	
ALTERAÇÕES							
ELEMENTOS DISSONANTES		ANTENA					

USO DO EDIFICADO					
	CAVE				
	R/CHÃO	HABITACÃO			
	1º PISO	HABITACÃO			
	2º PISO				
	RESTANTES				

FORMA DE OCUPAÇÃO	DEVOLUTO	REGIME DE PROPRIEDADE	DO PRÓPRIO	ENTIDADE PROPRIETÁRIA	PRIVADA

OBSERVAÇÕES

IDENTIFICAÇÃO DO LOCAL:		Nº POLÍCIA:		EDIFÍCIO Nº:	50

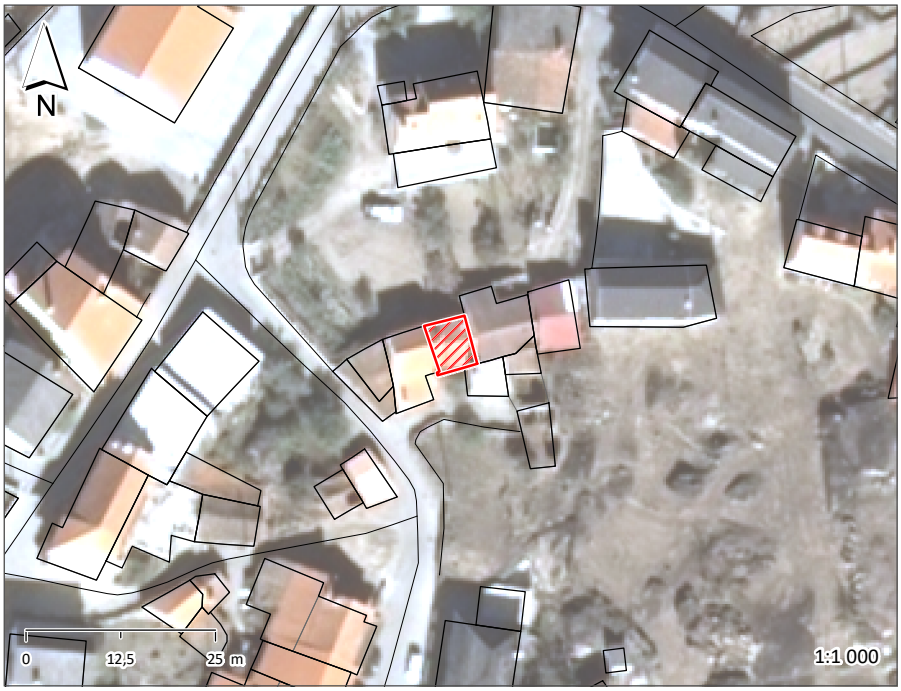





ÉPOCA DE CONSTRUÇÃO	1900-1950	ESTADO DE CONSERVAÇÃO	MAU
VALOR ARQUITETÓNICO	SEM QUALIDADE	TIPOLOGIA DO EDIFICADO	AGRUPADO
Nº PISOS (acima da cota de soleira)	1 PISO	Nº PISOS(abaixo da cota de soleira)	0 PISOS

ÁREAS DE IMPLANTAÇÃO	(Valor aproximado)	36 m2	ÁREAS DE CONSTRUÇÃO	(Valor aproximado)	36 m2

CONSTRUÇÃO		MATERIAL	TIPO	COR
ESTRUTURA		GRANITO		
REVESTIMENTO FACHADA		GRANITO	APARENTE	NATURAL
VÃOS EXTERIORES	PORTAS	MADEIRA	PINTADO	VERDE
	JANELAS			
	VARANDAS			
COBERTURA		CHAPA DE FIBROCIMENTO	2 ÁGUAS	VERMELHO
ALTERAÇÕES				
ELEMENTOS DISSONANTES				

USO DO EDIFICADO					
	CAVE				
	R/CHÃO	ARRUMOS/OUTROS			
	1º PISO				
	2º PISO				
	RESTANTES				

FORMA DE OCUPAÇÃO	N.A.	REGIME DE PROPRIEDADE	DO PRÓPRIO	ENTIDADE PROPRIETÁRIA	PRIVADA

OBSERVAÇÕES
NÃO É POSSÍVEL SABER MAIS INFORMAÇÕES

IDENTIFICAÇÃO DO LOCAL:		Nº POLÍCIA:	14	EDIFÍCIO Nº:	51

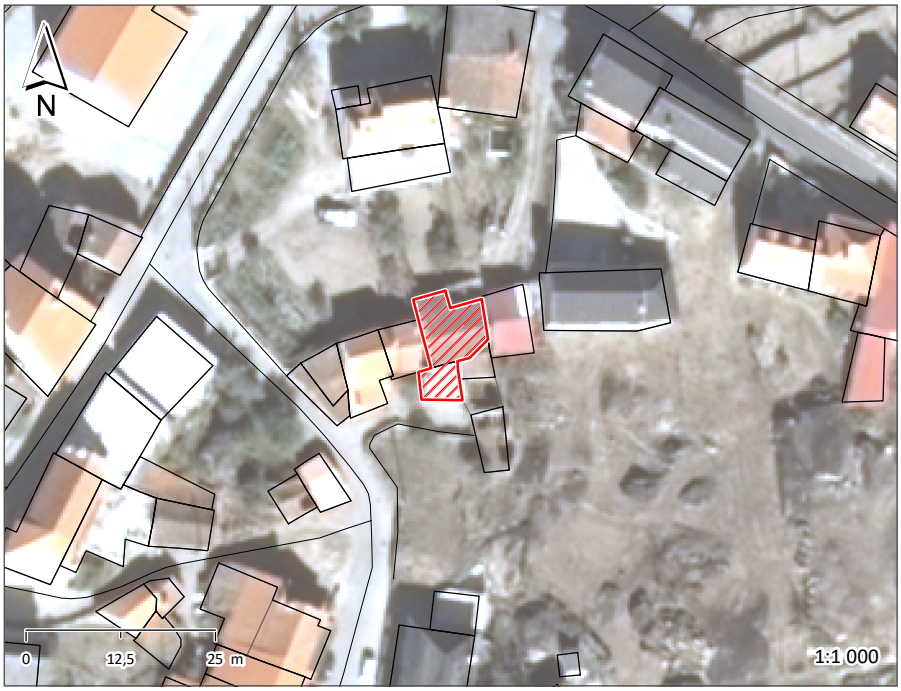





ÉPOCA DE CONSTRUÇÃO	1900-1950	ESTADO DE CONSERVAÇÃO	MAU
VALOR ARQUITETÓNICO	SEM QUALIDADE	TIPOLOGIA DO EDIFICADO	AGRUPADO
Nº PISOS (acima da cota de soleira)	1 PISO	Nº PISOS(abaixo da cota de soleira)	0 PISOS

ÁREAS DE IMPLANTAÇÃO	(Valor aproximado)	92 m2	ÁREAS DE CONSTRUÇÃO	(Valor aproximado)	92 m2

CONSTRUÇÃO		MATERIAL		TIPO		COR	
ESTRUTURA		GRANITO	BETÃO ARMADO				
REVESTIMENTO FACHADA		GRANITO	REBOCO	APARENTE	AREADO	NATURAL	POR PINTAR
VÃOS EXTERIORES	PORTAS	MADEIRA		PINTADO		VERDE	
	JANELAS	MADEIRA		PINTADO		VERDE	
	VARANDAS						
COBERTURA		TELHA CERÂMICA	BETÃO	2 ÁGUAS	PLANA	BARRO	CINZA
ALTERAÇÕES							
ELEMENTOS DISSONANTES							

USO DO EDIFICADO					
	CAVE				
	R/CHÃO	HABITACÃO			
	1º PISO				
	2º PISO				
	RESTANTES				

FORMA DE OCUPAÇÃO	DEVOLUTO	REGIME DE PROPRIEDADE	DO PRÓPRIO	ENTIDADE PROPRIETÁRIA	PRIVADA

OBSERVAÇÕES
ANEXO NA LATERAL NÃO É POSSÍVEL SABER MAIS INFORMAÇÕES

IDENTIFICAÇÃO DO LOCAL:		Nº POLÍCIA:		EDIFÍCIO Nº:	52







ÉPOCA DE CONSTRUÇÃO	1900-1950	ESTADO DE CONSERVAÇÃO	PÉSSIMO
VALOR ARQUITETÓNICO	SEM QUALIDADE	TIPOLOGIA DO EDIFICADO	AGRUPADO
Nº PISOS (acima da cota de soleira)	1 PISO	Nº PISOS(abaixo da cota de soleira)	0 PISOS

ÁREAS DE IMPLANTAÇÃO	(Valor aproximado)	69 m2	ÁREAS DE CONSTRUÇÃO	(Valor aproximado)	69 m2

CONSTRUÇÃO		MATERIAL	TIPO	COR
ESTRUTURA		GRANITO		
REVESTIMENTO FACHADA		GRANITO	APARENTE	NATURAL
VÃOS EXTERIORES	PORTAS			
	JANELAS			
	VARANDAS			
COBERTURA				
ALTERAÇÕES				
ELEMENTOS DISSONANTES				

USO DO EDIFICADO					
	CAVE				
	R/CHÃO	ARRUMOS/OUTROS			
	1º PISO				
	2º PISO				
	RESTANTES				

FORMA DE OCUPAÇÃO	N.A.	REGIME DE PROPRIEDADE	DO PRÓPRIO	ENTIDADE PROPRIETÁRIA	PRIVADA

OBSERVAÇÕES
EDIFÍCIO EM RUÍNA
SEM COBERTURA

IDENTIFICAÇÃO DO LOCAL:	RUA DA CAPELA	Nº POLÍCIA:	10	EDIFÍCIO Nº:	53

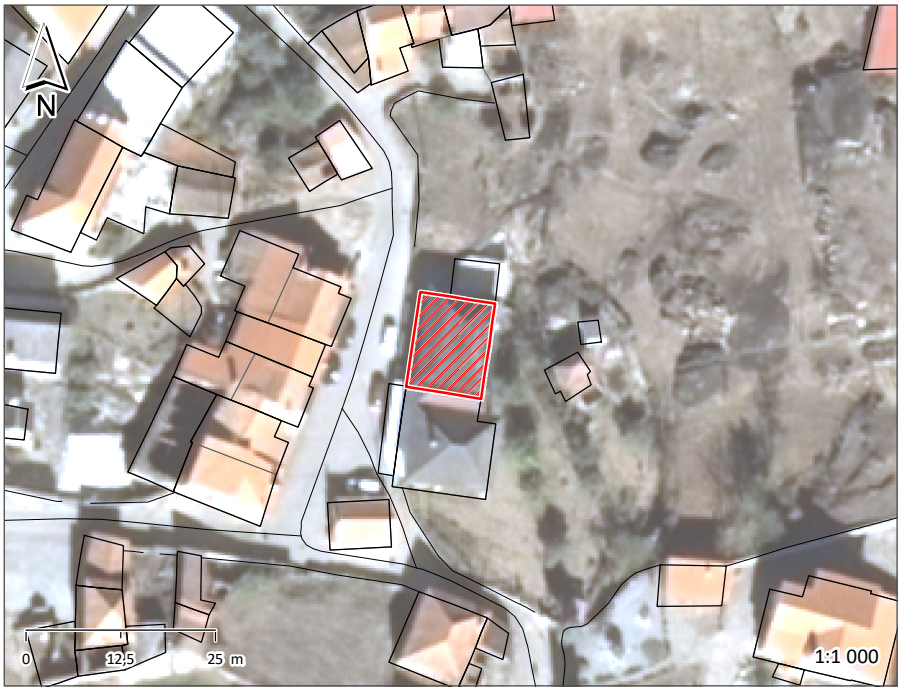





ÉPOCA DE CONSTRUÇÃO	1951-1990	ESTADO DE CONSERVAÇÃO	BOM
VALOR ARQUITETÓNICO	SEM QUALIDADE	TIPOLOGIA DO EDIFICADO	AGRUPADO
Nº PISOS (acima da cota de soleira)	2 PISOS	Nº PISOS(abaixo da cota de soleira)	0 PISOS

ÁREAS DE IMPLANTAÇÃO	(Valor aproximado)	129 m2	ÁREAS DE CONSTRUÇÃO	(Valor aproximado)	258 m2

CONSTRUÇÃO		MATERIAL		TIPO		COR	
ESTRUTURA		GRANITO					
REVESTIMENTO FACHADA		GRANITO		APARENTE		NATURAL	
VÃOS EXTERIORES	PORTAS	MADEIRA	MADEIRA	PINTADO	PINTADO	BRANCO	CASTANHO
	JANELAS	MADEIRA		PINTADO		CASTANHO	
	VARANDAS	FERRO		PINTADO		PRETO	
COBERTURA		TELHA DE BETÃO		4 ÁGUAS		PRETO	
ALTERAÇÕES							
ELEMENTOS DISSONANTES		ANTENA					

USO DO EDIFICADO					
	CAVE				
	R/CHÃO	ARRUMOS/OUTROS			
	1º PISO	HABITACÃO			
	2º PISO				
	RESTANTES				

FORMA DE OCUPAÇÃO	PERMANENTE	REGIME DE PROPRIEDADE	DO PRÓPRIO	ENTIDADE PROPRIETÁRIA	PRIVADA

OBSERVAÇÕES
GARAGEM NA LATERAL
ANEXO NA TRASEIRA

IDENTIFICAÇÃO DO LOCAL:	RUA DA CAPELA	Nº POLÍCIA:	8	EDIFÍCIO Nº:	54







ÉPOCA DE CONSTRUÇÃO	1951-1990	ESTADO DE CONSERVAÇÃO	BOM
VALOR ARQUITETÓNICO	SEM QUALIDADE	TIPOLOGIA DO EDIFICADO	AGRUPADO
Nº PISOS (acima da cota de soleira)	2 PISOS	Nº PISOS(abaixo da cota de soleira)	0 PISOS

ÁREAS DE IMPLANTAÇÃO	(Valor aproximado)	159 m2	ÁREAS DE CONSTRUÇÃO	(Valor aproximado)	318 m2

CONSTRUÇÃO		MATERIAL		TIPO		COR	
ESTRUTURA		GRANITO					
REVESTIMENTO FACHADA		GRANITO	REBOCO	APARENTE	AREADO	NATURAL	AMARELO
VÃOS EXTERIORES	PORTAS	ALUMÍNIO		TERMOLACADO		BRANCO	
	JANELAS	ALUMÍNIO	ALUMÍNIO	TERMOLACADO	ANODIZADO	BRANCO	NATURAL
	VARANDAS	ALUMÍNIO		ANODIZADO		NATURAL	
COBERTURA		TELHA DE BETÃO		4 ÁGUAS		PRETO	
ALTERAÇÕES							
ELEMENTOS DISSONANTES							

USO DO EDIFICADO					
	CAVE				
	R/CHÃO	COMÉRCIO	SERVIÇOS		
	1º PISO	HABITACÃO			
	2º PISO				
	RESTANTES				

FORMA DE OCUPAÇÃO	PERMANENTE	REGIME DE PROPRIEDADE	DO PRÓPRIO	ENTIDADE PROPRIETÁRIA	PRIVADA

OBSERVAÇÕES
SNACK-BAR "JP" MINI-MERCADO, CAFÉ, SNACK-BAR, RESTAURANTE E PIZZARIA

IDENTIFICAÇÃO DO LOCAL:	RUA DA CAPELA	Nº POLÍCIA:	1	EDIFÍCIO Nº:	55

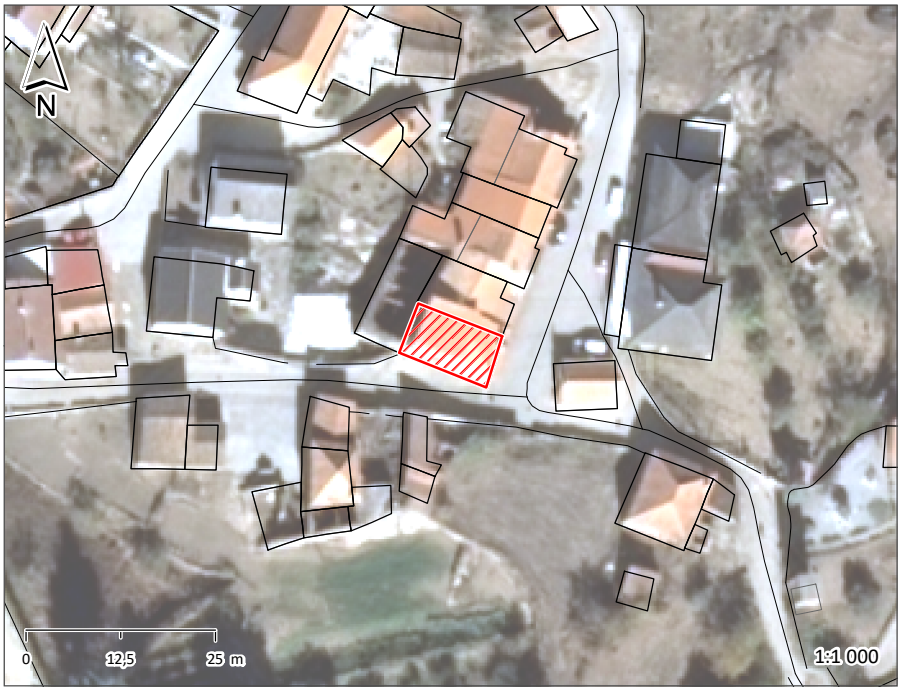





ÉPOCA DE CONSTRUÇÃO	1900-1950	ESTADO DE CONSERVAÇÃO	MAU
VALOR ARQUITETÓNICO	SEM QUALIDADE	TIPOLOGIA DO EDIFICADO	AGRUPADO
Nº PISOS (acima da cota de soleira)	3 PISOS	Nº PISOS(abaixo da cota de soleira)	0 PISOS

ÁREAS DE IMPLANTAÇÃO	(Valor aproximado)	86 m2	ÁREAS DE CONSTRUÇÃO	(Valor aproximado)	258 m2

CONSTRUÇÃO		MATERIAL		TIPO		COR	
ESTRUTURA		GRANITO	BETÃO ARMADO				
REVESTIMENTO FACHADA		GRANITO	REBOCO	APARENTE	CARAPINHA	NATURAL	BRANCO
VÃOS EXTERIORES	PORTAS	MADEIRA	ALUMÍNIO	PINTADO	ANODIZADO	CASTANHO	BRONZE
	JANELAS	MADEIRA		PINTADO		CASTANHO	
	VARANDAS	FERRO		PINTADO		PRETO	
COBERTURA		TELHA CERÂMICA	TELHA CERÂMICA	2 ÁGUAS	1 ÁGUA	BARRO	BARRO
ALTERAÇÕES							
ELEMENTOS DISSONANTES		ANTENA					

USO DO EDIFICADO	
	CAVE
	R/CHÃO: ARRUMOS/OUTROS
	1º PISO: HABITACÃO
	2º PISO: HABITACÃO
	RESTANTES

FORMA DE OCUPAÇÃO	PERMANENTE	REGIME DE PROPRIEDADE	DO PRÓPRIO	ENTIDADE PROPRIETÁRIA	PRIVADA

OBSERVAÇÕES

IDENTIFICAÇÃO DO LOCAL:	RUA DA CAPELA	Nº POLÍCIA:	3	EDIFÍCIO Nº:	56







ÉPOCA DE CONSTRUÇÃO	1900-1950	ESTADO DE CONSERVAÇÃO	MAU
VALOR ARQUITETÓNICO	SEM QUALIDADE	TIPOLOGIA DO EDIFICADO	AGRUPADO
Nº PISOS (acima da cota de soleira)	2 PISOS	Nº PISOS(abaixo da cota de soleira)	0 PISOS

ÁREAS DE IMPLANTAÇÃO (Valor aproximado)	77 m2	ÁREAS DE CONSTRUÇÃO (Valor aproximado)	154 m2

CONSTRUÇÃO		MATERIAL		TIPO		COR	
ESTRUTURA		GRANITO					
REVESTIMENTO FACHADA		GRANITO	REBOCO	APARENTE	AREADO	NATURAL	BRANCO
VÃOS EXTERIORES	PORTAS	MADEIRA	FERRO	PINTADO	PINTADO	CASTANHO	VERDE
	JANELAS	MADEIRA		PINTADO		CASTANHO	
	VARANDAS						
COBERTURA		TELHA CERÂMICA		2 ÁGUAS		BARRO	
ALTERAÇÕES							
ELEMENTOS DISSONANTES		ANTENA					

USO DO EDIFICADO					
	CAVE				
	R/CHÃO	ARRUMOS/OUTROS			
	1º PISO	HABITACÃO			
	2º PISO				
	RESTANTES				

FORMA DE OCUPAÇÃO	PERMANENTE	REGIME DE PROPRIEDADE	DO PRÓPRIO	ENTIDADE PROPRIETÁRIA	PRIVADA

OBSERVAÇÕES

IDENTIFICAÇÃO DO LOCAL:	RUA DA CAPELA	Nº POLÍCIA:	5	EDIFÍCIO Nº:	57

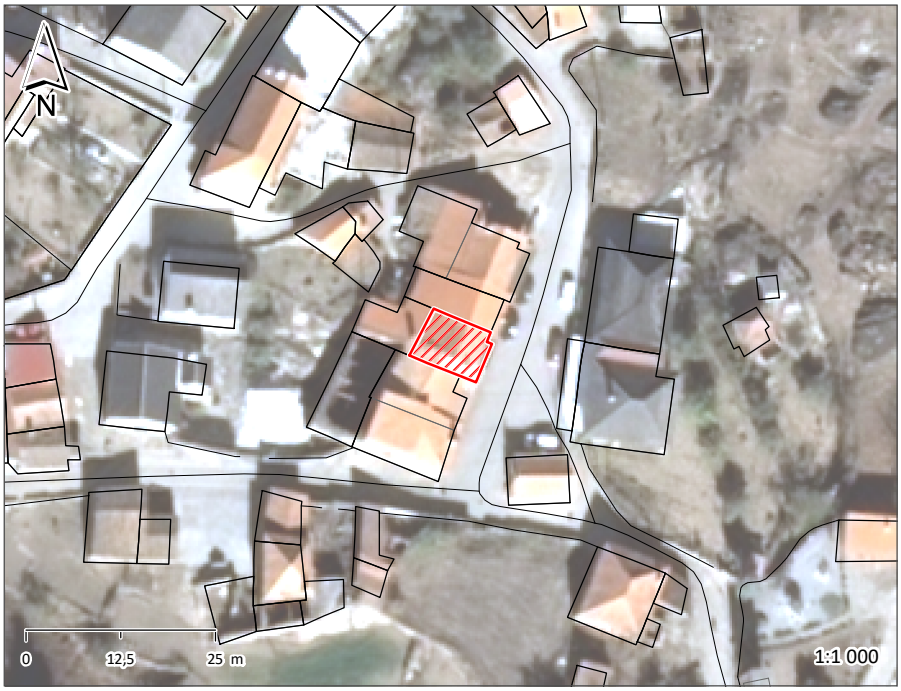





ÉPOCA DE CONSTRUÇÃO	1951-1990	ESTADO DE CONSERVAÇÃO	MAU
VALOR ARQUITETÓNICO	SEM QUALIDADE	TIPOLOGIA DO EDIFICADO	AGRUPADO
Nº PISOS (acima da cota de soleira)	2 PISOS	Nº PISOS(abaixo da cota de soleira)	0 PISOS

ÁREAS DE IMPLANTAÇÃO	(Valor aproximado)	63 m2	ÁREAS DE CONSTRUÇÃO	(Valor aproximado)	126 m2

CONSTRUÇÃO		MATERIAL		TIPO		COR	
ESTRUTURA		BETÃO ARMADO		ALVENARIA			
REVESTIMENTO FACHADA		REBOCO		AREADO		CINZA	
VÃOS EXTERIORES	PORTAS	ALUMÍNIO	MADEIRA	TERMOLACADO	PINTADO	BRANCO	BRANCO
	JANELAS	ALUMÍNIO		TERMOLACADO		BRANCO	
	VARANDAS	FERRO		PINTADO		BRANCO	
COBERTURA		CHAPA DE FIBROCIMENTO		2 ÁGUAS		VERMELHO	
ALTERAÇÕES							
ELEMENTOS DISSONANTES							

USO DO EDIFICADO					
	CAVE				
	R/CHÃO	ARRUMOS/OUTROS	ESTACIONAMENTO		
	1º PISO	HABITACÃO			
	2º PISO				
	RESTANTES				

FORMA DE OCUPAÇÃO	PERMANENTE	REGIME DE PROPRIEDADE	DO PRÓPRIO	ENTIDADE PROPRIETÁRIA	PRIVADA

OBSERVAÇÕES

IDENTIFICAÇÃO DO LOCAL:	RUA DA CAPELA	Nº POLÍCIA:	7	EDIFÍCIO Nº:	58







ÉPOCA DE CONSTRUÇÃO	1951-1990	ESTADO DE CONSERVAÇÃO	MÉDIO
VALOR ARQUITETÓNICO	SEM QUALIDADE	TIPOLOGIA DO EDIFICADO	AGRUPADO
Nº PISOS (acima da cota de soleira)	2 PISOS	Nº PISOS(abaixo da cota de soleira)	0 PISOS

ÁREAS DE IMPLANTAÇÃO (Valor aproximado)	104 m2	ÁREAS DE CONSTRUÇÃO (Valor aproximado)	208 m2

CONSTRUÇÃO		MATERIAL		TIPO		COR	
ESTRUTURA		BETÃO ARMADO		ALVENARIA			
REVESTIMENTO FACHADA		REBOCO		AREADO		AMARELO	
VÃOS EXTERIORES	PORTAS	ALUMÍNIO	FERRO	ANODIZADO	PINTADO	NATURAL	VERDE
	JANELAS	ALUMÍNIO		TERMOLACADO		VERDE	
	VARANDAS	ALUMÍNIO		TEMPERADO		BRANCO	
COBERTURA		TELHA CERÂMICA	BETÃO	2 ÁGUAS	PLANA	BARRO	
ALTERAÇÕES							
ELEMENTOS DISSONANTES		ANTENA					

USO DO EDIFICADO					
	CAVE				
	R/CHÃO	ESTACIONAMENTO			
	1º PISO	HABITACÃO			
	2º PISO				
	RESTANTES				

FORMA DE OCUPAÇÃO	PERMANENTE	REGIME DE PROPRIEDADE	DO PRÓPRIO	ENTIDADE PROPRIETÁRIA	PRIVADA

OBSERVAÇÕES

IDENTIFICAÇÃO DO LOCAL:	RUA DA CAPELA	Nº POLÍCIA:	9	EDIFÍCIO Nº:	59

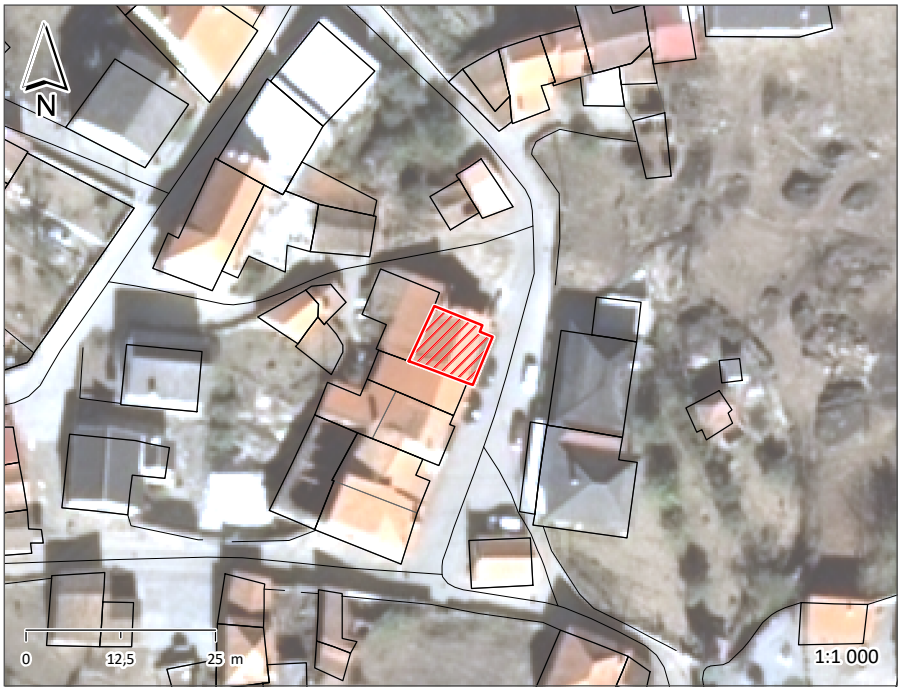





ÉPOCA DE CONSTRUÇÃO	1951-1990	ESTADO DE CONSERVAÇÃO	MAU
VALOR ARQUITETÓNICO	SEM QUALIDADE	TIPOLOGIA DO EDIFICADO	AGRUPADO
Nº PISOS (acima da cota de soleira)	2 PISOS	Nº PISOS(abaixo da cota de soleira)	0 PISOS

ÁREAS DE IMPLANTAÇÃO	(Valor aproximado)	69 m2	ÁREAS DE CONSTRUÇÃO	(Valor aproximado)	138 m2

CONSTRUÇÃO		MATERIAL		TIPO		COR	
ESTRUTURA		GRANITO	BETÃO ARMADO	ALVENARIA			
REVESTIMENTO FACHADA		GRANITO	REBOCO	APARENTE	AREADO	NATURAL	BRANCO
VÃOS EXTERIORES	PORTAS	MADEIRA	FERRO	PINTADO	PINTADO	CASTANHO	CASTANHO
	JANELAS	FERRO		PINTADO		CASTANHO	
	VARANDAS						
COBERTURA		TELHA CERÂMICA	BETÃO	2 ÁGUAS	PLANA	BARRO	CINZA
ALTERAÇÕES							
ELEMENTOS DISSONANTES							

USO DO EDIFICADO					
	CAVE				
	R/CHÃO	ARRUMOS/OUTROS			
	1º PISO	HABITACÃO			
	2º PISO				
	RESTANTES				

FORMA DE OCUPAÇÃO	PERMANENTE	REGIME DE PROPRIEDADE	DO PRÓPRIO	ENTIDADE PROPRIETÁRIA	PRIVADA

OBSERVAÇÕES

IDENTIFICAÇÃO DO LOCAL:		Nº POLÍCIA:		EDIFÍCIO Nº:	60







ÉPOCA DE CONSTRUÇÃO	1900-1950	ESTADO DE CONSERVAÇÃO	MAU
VALOR ARQUITETÓNICO	SEM QUALIDADE	TIPOLOGIA DO EDIFICADO	AGRUPADO
Nº PISOS (acima da cota de soleira)	1 PISO	Nº PISOS(abaixo da cota de soleira)	1 PISO

ÁREAS DE IMPLANTAÇÃO	(Valor aproximado)	71 m2	ÁREAS DE CONSTRUÇÃO	(Valor aproximado)	142 m2

CONSTRUÇÃO		MATERIAL		TIPO		COR	
ESTRUTURA		GRANITO					
REVESTIMENTO FACHADA		GRANITO		APARENTE		NATURAL	
VÃOS EXTERIORES	PORTAS	MADEIRA	FERRO	PINTADO	PINTADO	CASTANHO	VERDE
	JANELAS						
	VARANDAS						
COBERTURA		CHAPA SANDWICH		1 ÁGUA		VERMELHO	
ALTERAÇÕES							
ELEMENTOS DISSONANTES							

USO DO EDIFICADO					
	CAVE	ARRUMOS/OUTROS			
	R/CHÃO	ARRUMOS/OUTROS	ESTACIONAMENTO		
	1º PISO				
	2º PISO				
	RESTANTES				

FORMA DE OCUPAÇÃO	N.A.	REGIME DE PROPRIEDADE	DO PRÓPRIO	ENTIDADE PROPRIETÁRIA	PRIVADA

OBSERVAÇÕES

IDENTIFICAÇÃO DO LOCAL:		Nº POLÍCIA:		EDIFÍCIO Nº:	61







ÉPOCA DE CONSTRUÇÃO	1900-1950	ESTADO DE CONSERVAÇÃO	PÉSSIMO
VALOR ARQUITETÓNICO	SEM QUALIDADE	TIPOLOGIA DO EDIFICADO	AGRUPADO
Nº PISOS (acima da cota de soleira)	1 PISO	Nº PISOS(abaixo da cota de soleira)	0 PISOS

ÁREAS DE IMPLANTAÇÃO	(Valor aproximado)	52 m2	ÁREAS DE CONSTRUÇÃO	(Valor aproximado)	52 m2

CONSTRUÇÃO		MATERIAL	TIPO	COR
ESTRUTURA		GRANITO		
REVESTIMENTO FACHADA		GRANITO	APARENTE	NATURAL
VÃOS EXTERIORES	PORTAS			
	JANELAS			
	VARANDAS			
COBERTURA		CHAPA	1 ÁGUA	VERMELHO
ALTERAÇÕES				
ELEMENTOS DISSONANTES				

USO DO EDIFICADO					
	CAVE				
	R/CHÃO	ARRUMOS/OUTROS			
	1º PISO				
	2º PISO				
	RESTANTES				

FORMA DE OCUPAÇÃO	N.A.	REGIME DE PROPRIEDADE	DO PRÓPRIO	ENTIDADE PROPRIETÁRIA	PRIVADA

OBSERVAÇÕES
EDIFÍCIO EM RUÍNA PARCIALMENTE SEM COBERTURA

IDENTIFICAÇÃO DO LOCAL:		Nº POLÍCIA:		EDIFÍCIO Nº:	62







ÉPOCA DE CONSTRUÇÃO	1951-1990	ESTADO DE CONSERVAÇÃO	MAU
VALOR ARQUITETÓNICO	SEM QUALIDADE	TIPOLOGIA DO EDIFICADO	AGRUPADO
Nº PISOS (acima da cota de soleira)	1 PISO	Nº PISOS(abaixo da cota de soleira)	0 PISOS

ÁREAS DE IMPLANTAÇÃO	(Valor aproximado)	45 m2	ÁREAS DE CONSTRUÇÃO	(Valor aproximado)	45 m2

CONSTRUÇÃO		MATERIAL		TIPO		COR	
ESTRUTURA		BETÃO ARMADO		ALVENARIA			
REVESTIMENTO FACHADA		REBOCO		AREADO		BRANCO	
VÃOS EXTERIORES	PORTAS	MADEIRA		PINTADO		CASTANHO	
	JANELAS	MADEIRA		PINTADO		CASTANHO	
	VARANDAS						
COBERTURA		TELHA CERÂMICA	CHAPA DE FIBROCIMENTO	2 ÁGUAS	2 ÁGUAS	BARRO	VERMELHO
ALTERAÇÕES							
ELEMENTOS DISSONANTES							

USO DO EDIFICADO					
	CAVE				
	R/CHÃO	HABITACÃO			
	1º PISO				
	2º PISO				
	RESTANTES				

FORMA DE OCUPAÇÃO	DEVOLUTO	REGIME DE PROPRIEDADE	DO PRÓPRIO	ENTIDADE PROPRIETÁRIA	PRIVADA

OBSERVAÇÕES
ANEXO NA LATERAL

IDENTIFICAÇÃO DO LOCAL:		Nº POLÍCIA:		EDIFÍCIO Nº:	63







ÉPOCA DE CONSTRUÇÃO	1900-1950	ESTADO DE CONSERVAÇÃO	MÉDIO
VALOR ARQUITETÓNICO	SEM QUALIDADE	TIPOLOGIA DO EDIFICADO	AGRUPADO
Nº PISOS (acima da cota de soleira)	1 PISO	Nº PISOS(abaixo da cota de soleira)	0 PISOS

ÁREAS DE IMPLANTAÇÃO	(Valor aproximado)	47 m2	ÁREAS DE CONSTRUÇÃO	(Valor aproximado)	47 m2

CONSTRUÇÃO		MATERIAL	TIPO	COR
ESTRUTURA		GRANITO		
REVESTIMENTO FACHADA		GRANITO	APARENTE	NATURAL
VÃOS EXTERIORES	PORTAS	ALUMÍNIO	TERMOLACADO	CASTANHO
	JANELAS	ALUMÍNIO	TERMOLACADO	CASTANHO
	VARANDAS			
COBERTURA		TELHA CERÂMICA	2 ÁGUAS	BARRO
ALTERAÇÕES				
ELEMENTOS DISSONANTES				

USO DO EDIFICADO					
	CAVE				
	R/CHÃO	HABITACÃO			
	1º PISO				
	2º PISO				
	RESTANTES				

FORMA DE OCUPAÇÃO	PERMANENTE	REGIME DE PROPRIEDADE	DO PRÓPRIO	ENTIDADE PROPRIETÁRIA	PRIVADA

OBSERVAÇÕES

IDENTIFICAÇÃO DO LOCAL:	RUA DA CAPELA	Nº POLÍCIA:		EDIFÍCIO Nº:	64







ÉPOCA DE CONSTRUÇÃO	1900-1950	ESTADO DE CONSERVAÇÃO	MÉDIO
VALOR ARQUITETÓNICO	COM QUALIDADE	TIPOLOGIA DO EDIFICADO	ISOLADO
Nº PISOS (acima da cota de soleira)	1 PISO	Nº PISOS(abaixo da cota de soleira)	0 PISOS

ÁREAS DE IMPLANTAÇÃO	(Valor aproximado)	52 m2	ÁREAS DE CONSTRUÇÃO	(Valor aproximado)	52 m2

CONSTRUÇÃO		MATERIAL		TIPO		COR	
ESTRUTURA		GRANITO					
REVESTIMENTO FACHADA		GRANITO	REBOCO	APARENTE	AREADO	NATURAL	BRANCO
VÃOS EXTERIORES	PORTAS	MADEIRA		PINTADO		CASTANHO	
	JANELAS						
	VARANDAS						
COBERTURA		TELHA CERÂMICA		2 ÁGUAS		BARRO	
ALTERAÇÕES							
ELEMENTOS DISSONANTES		AR CONDICIONADO					

USO DO EDIFICADO					
	CAVE				
	R/CHÃO	EQUIPAMENTO			
	1º PISO				
	2º PISO				
	RESTANTES				

FORMA DE OCUPAÇÃO	N.A.	REGIME DE PROPRIEDADE	DO PRÓPRIO	ENTIDADE PROPRIETÁRIA	OUTRAS INSTITUICÕES

OBSERVAÇÕES
CAPELA DA SENHORA DA ESPERANÇA

IDENTIFICAÇÃO DO LOCAL:		Nº POLÍCIA:		EDIFÍCIO Nº:	65







ÉPOCA DE CONSTRUÇÃO	1900-1950	ESTADO DE CONSERVAÇÃO	PÉSSIMO
VALOR ARQUITETÓNICO	SEM QUALIDADE	TIPOLOGIA DO EDIFICADO	AGRUPADO
Nº PISOS (acima da cota de soleira)	2 PISOS	Nº PISOS(abaixo da cota de soleira)	0 PISOS

ÁREAS DE IMPLANTAÇÃO	(Valor aproximado)	86 m2	ÁREAS DE CONSTRUÇÃO	(Valor aproximado)	172 m2

CONSTRUÇÃO		MATERIAL	TIPO	COR
ESTRUTURA		GRANITO		
REVESTIMENTO FACHADA		GRANITO	APARENTE	NATURAL
VÃOS EXTERIORES	PORTAS	MADEIRA	PINTADO	CASTANHO
	JANELAS	MADEIRA	PINTADO	CASTANHO
	VARANDAS			
COBERTURA				
ALTERAÇÕES				
ELEMENTOS DISSONANTES				

USO DO EDIFICADO					
	CAVE				
	R/CHÃO	ARRUMOS/OUTROS			
	1º PISO				
	2º PISO				
	RESTANTES				

FORMA DE OCUPAÇÃO	N.A.	REGIME DE PROPRIEDADE	DO PRÓPRIO	ENTIDADE PROPRIETÁRIA	PRIVADA

OBSERVAÇÕES
EDIFÍCIO EM RUÍNA
SEM COBERTURA

IDENTIFICAÇÃO DO LOCAL:	RUA DA CAPELA	Nº POLÍCIA:	2	EDIFÍCIO Nº:	66







ÉPOCA DE CONSTRUÇÃO	1900-1950	ESTADO DE CONSERVAÇÃO	MAU
VALOR ARQUITETÓNICO	SEM QUALIDADE	TIPOLOGIA DO EDIFICADO	AGRUPADO
Nº PISOS (acima da cota de soleira)	2 PISOS	Nº PISOS(abaixo da cota de soleira)	0 PISOS

ÁREAS DE IMPLANTAÇÃO	(Valor aproximado)	100 m2	ÁREAS DE CONSTRUÇÃO	(Valor aproximado)	200 m2

CONSTRUÇÃO		MATERIAL		TIPO		COR	
ESTRUTURA		GRANITO					
REVESTIMENTO FACHADA							
VÃOS EXTERIORES	PORTAS	ALUMÍNIO	MADEIRA	ANODIZADO	PINTADO	NATURAL	CASTANHO
	JANELAS	ALUMÍNIO		ANODIZADO		NATURAL	
	VARANDAS						
COBERTURA		TELHA CERÂMICA		4 ÁGUAS		BARRO	
ALTERAÇÕES							
ELEMENTOS DISSONANTES		ANTENA					

USO DO EDIFICADO					
	CAVE				
	R/CHÃO	ARRUMOS/OUTROS			
	1º PISO	HABITACÃO			
	2º PISO				
	RESTANTES				

FORMA DE OCUPAÇÃO	DEVOLUTO	REGIME DE PROPRIEDADE	DO PRÓPRIO	ENTIDADE PROPRIETÁRIA	PRIVADA

OBSERVAÇÕES
ANEXO NA TRASEIRA
ANEXO NA LATERAL

IDENTIFICAÇÃO DO LOCAL:	RUA DA CAPELA	Nº POLÍCIA:		EDIFÍCIO Nº:	67







ÉPOCA DE CONSTRUÇÃO	1951-1990	ESTADO DE CONSERVAÇÃO	MÉDIO
VALOR ARQUITETÓNICO	SEM QUALIDADE	TIPOLOGIA DO EDIFICADO	AGRUPADO
Nº PISOS (acima da cota de soleira)	1 PISO	Nº PISOS(abaixo da cota de soleira)	0 PISOS

ÁREAS DE IMPLANTAÇÃO	(Valor aproximado)	12 m2	ÁREAS DE CONSTRUÇÃO	(Valor aproximado)	12 m2

CONSTRUÇÃO		MATERIAL	TIPO	COR
ESTRUTURA		BETÃO ARMADO	ALVENARIA	
REVESTIMENTO FACHADA		REBOCO	AREADO	VERMELHO
VÃOS EXTERIORES	PORTAS	FERRO	PINTADO	CINZA
	JANELAS			
	VARANDAS			
COBERTURA		BETÃO	PLANA	CINZA
ALTERAÇÕES				
ELEMENTOS DISSONANTES				

USO DO EDIFICADO					
	CAVE				
	R/CHÃO	EQUIPAMENTO			
	1º PISO				
	2º PISO				
	RESTANTES				

FORMA DE OCUPAÇÃO	N.A.	REGIME DE PROPRIEDADE	DO PRÓPRIO	ENTIDADE PROPRIETÁRIA	PRIVADA

OBSERVAÇÕES
POSTO DE TRANSFORMAÇÃO

IDENTIFICAÇÃO DO LOCAL:	RUA DA CAPELA	Nº POLÍCIA:		EDIFÍCIO Nº:	68







ÉPOCA DE CONSTRUÇÃO	1951-1990	ESTADO DE CONSERVAÇÃO	MAU
VALOR ARQUITETÓNICO	SEM QUALIDADE	TIPOLOGIA DO EDIFICADO	ISOLADO
Nº PISOS (acima da cota de soleira)	1 PISO	Nº PISOS(abaixo da cota de soleira)	0 PISOS

ÁREAS DE IMPLANTAÇÃO	(Valor aproximado)	164 m2	ÁREAS DE CONSTRUÇÃO	(Valor aproximado)	164 m2

CONSTRUÇÃO		MATERIAL	TIPO	COR
ESTRUTURA		BETÃO ARMADO	ALVENARIA	
REVESTIMENTO FACHADA		TIJOLO	FACE À VISTA	
VÃOS EXTERIORES	PORTAS	FERRO	PINTADO	VERDE
	JANELAS			
	VARANDAS			
COBERTURA		BETÃO	PLANA	CINZA
ALTERAÇÕES				
ELEMENTOS DISSONANTES				

USO DO EDIFICADO					
	CAVE				
	R/CHÃO	ARRUMOS/OUTROS			
	1º PISO				
	2º PISO				
	RESTANTES				

FORMA DE OCUPAÇÃO	N.A.	REGIME DE PROPRIEDADE	DO PRÓPRIO	ENTIDADE PROPRIETÁRIA	PRIVADA

OBSERVAÇÕES

IDENTIFICAÇÃO DO LOCAL:	RUA DA CAPELA	Nº POLÍCIA:	4	EDIFÍCIO Nº:	69







ÉPOCA DE CONSTRUÇÃO	1951-1990	ESTADO DE CONSERVAÇÃO	BOM
VALOR ARQUITETÓNICO	SEM QUALIDADE	TIPOLOGIA DO EDIFICADO	ISOLADO
Nº PISOS (acima da cota de soleira)	2 PISOS	Nº PISOS(abaixo da cota de soleira)	0 PISOS

ÁREAS DE IMPLANTAÇÃO (Valor aproximado)	201 m2	ÁREAS DE CONSTRUÇÃO (Valor aproximado)	402 m2

CONSTRUÇÃO		MATERIAL	TIPO	COR
ESTRUTURA		BETÃO ARMADO	ALVENARIA	
REVESTIMENTO FACHADA		REBOCO	AREADO	COR TIJOLO
VÃOS EXTERIORES	PORTAS	ALUMÍNIO	TERMOLACADO	BRANCO
	JANELAS	ALUMÍNIO	TERMOLACADO	BRANCO
	VARANDAS			
COBERTURA		TELHA CERÂMICA	5 ÁGUAS	BARRO
ALTERAÇÕES				
ELEMENTOS DISSONANTES		ANTENA		

USO DO EDIFICADO					
	CAVE				
	R/CHÃO	HABITACÃO			
	1º PISO	HABITACÃO			
	2º PISO				
	RESTANTES				

FORMA DE OCUPAÇÃO	PERMANENTE	REGIME DE PROPRIEDADE	DO PRÓPRIO	ENTIDADE PROPRIETÁRIA	PRIVADA

OBSERVAÇÕES
ANEXO NA TRASEIRA
ANEXO NA LATERAL

IDENTIFICAÇÃO DO LOCAL:		Nº POLÍCIA:	6	EDIFÍCIO Nº:	70







ÉPOCA DE CONSTRUÇÃO	POSTERIOR A 1990	ESTADO DE CONSERVAÇÃO	BOM
VALOR ARQUITETÓNICO	SEM QUALIDADE	TIPOLOGIA DO EDIFICADO	ISOLADO
Nº PISOS (acima da cota de soleira)	2 PISOS	Nº PISOS(abaixo da cota de soleira)	0 PISOS

ÁREAS DE IMPLANTAÇÃO (Valor aproximado)	299 m2	ÁREAS DE CONSTRUÇÃO (Valor aproximado)	598 m2

CONSTRUÇÃO		MATERIAL	TIPO	COR
ESTRUTURA		BETÃO ARMADO	ALVENARIA	
REVESTIMENTO FACHADA		REBOCO	AREADO	BRANCO
VÃOS EXTERIORES	PORTAS	ALUMÍNIO	TERMOLACADO	BRANCO
	JANELAS	ALUMÍNIO	TERMOLACADO	BRANCO
	VARANDAS			
COBERTURA		TELHA CERÂMICA	VÁRIAS	BARRO
ALTERAÇÕES				
ELEMENTOS DISSONANTES				

USO DO EDIFICADO					
	CAVE				
	R/CHÃO	HABITACÃO			
	1º PISO	HABITACÃO			
	2º PISO				
	RESTANTES				

FORMA DE OCUPAÇÃO	PERMANENTE	REGIME DE PROPRIEDADE	DO PRÓPRIO	ENTIDADE PROPRIETÁRIA	PRIVADA

OBSERVAÇÕES
NÃO É POSSÍVEL SABER MAIS INFORMAÇÕES

IDENTIFICAÇÃO DO LOCAL:	RUA DA CRUZ	Nº POLÍCIA:	6	EDIFÍCIO Nº:	71

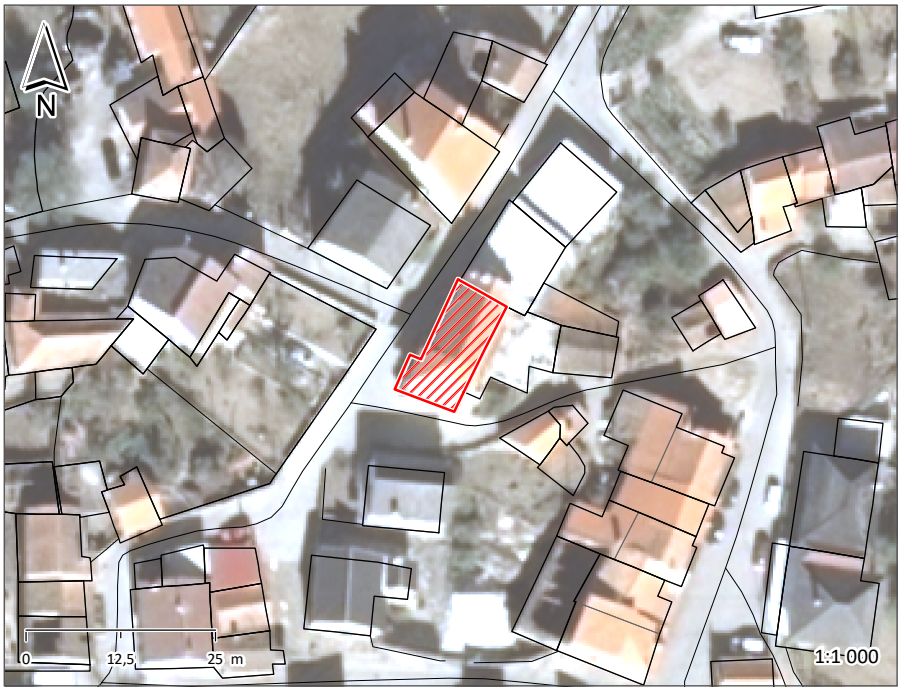





ÉPOCA DE CONSTRUÇÃO	1951-1990	ESTADO DE CONSERVAÇÃO	BOM
VALOR ARQUITETÓNICO	SEM QUALIDADE	TIPOLOGIA DO EDIFICADO	AGRUPADO
Nº PISOS (acima da cota de soleira)	2 PISOS	Nº PISOS(abaixo da cota de soleira)	1 PISO

ÁREAS DE IMPLANTAÇÃO	(Valor aproximado)	123 m2	ÁREAS DE CONSTRUÇÃO	(Valor aproximado)	369 m2

CONSTRUÇÃO		MATERIAL		TIPO		COR	
ESTRUTURA		BETÃO ARMADO		ALVENARIA			
REVESTIMENTO FACHADA		REBOCO		CARAPINHA		BEGE	
VÃOS EXTERIORES	PORTAS	ALUMÍNIO		ANODIZADO		NATURAL	
	JANELAS	ALUMÍNIO		ANODIZADO		NATURAL	
	VARANDAS	ALUMÍNIO		ANODIZADO		NATURAL	
COBERTURA		TELHA CERÂMICA	TELHA CERÂMICA	3 ÁGUAS	2 ÁGUAS	BARRO	BARRO
ALTERAÇÕES							
ELEMENTOS DISSONANTES		ANTENA					

USO DO EDIFICADO					
	CAVE	HABITACÃO			
	R/CHÃO	HABITACÃO			
	1º PISO	HABITACÃO			
	2º PISO				
	RESTANTES				

FORMA DE OCUPAÇÃO	PERMANENTE	REGIME DE PROPRIEDADE	DO PRÓPRIO	ENTIDADE PROPRIETÁRIA	PRIVADA

OBSERVAÇÕES
ANEXO NA TRASEIRA
GARAGEM NA LATERAL

IDENTIFICAÇÃO DO LOCAL:	RUA DA CRUZ	Nº POLÍCIA:		EDIFÍCIO Nº:	72







ÉPOCA DE CONSTRUÇÃO	1951-1990	ESTADO DE CONSERVAÇÃO	MÉDIO
VALOR ARQUITETÓNICO	SEM QUALIDADE	TIPOLOGIA DO EDIFICADO	AGRUPADO
Nº PISOS (acima da cota de soleira)	1 PISO	Nº PISOS(abaixo da cota de soleira)	0 PISOS

ÁREAS DE IMPLANTAÇÃO	(Valor aproximado)	113 m2	ÁREAS DE CONSTRUÇÃO	(Valor aproximado)	113 m2

CONSTRUÇÃO		MATERIAL	TIPO	COR
ESTRUTURA		BETÃO ARMADO	ALVENARIA	
REVESTIMENTO FACHADA		REBOCO	AREADO	POR PINTAR
VÃOS EXTERIORES	PORTAS	FERRO	PINTADO	VERDE
	JANELAS			
	VARANDAS			
COBERTURA		BETÃO	PLANA	CINZA
ALTERAÇÕES				
ELEMENTOS DISSONANTES				

USO DO EDIFICADO					
	CAVE				
	R/CHÃO	ARRUMOS/OUTROS	ESTACIONAMENTO		
	1º PISO				
	2º PISO				
	RESTANTES				

FORMA DE OCUPAÇÃO	N.A.	REGIME DE PROPRIEDADE	DO PRÓPRIO	ENTIDADE PROPRIETÁRIA	PRIVADA

OBSERVAÇÕES

IDENTIFICAÇÃO DO LOCAL:	RUA DA CRUZ	Nº POLÍCIA:		EDIFÍCIO Nº:	73

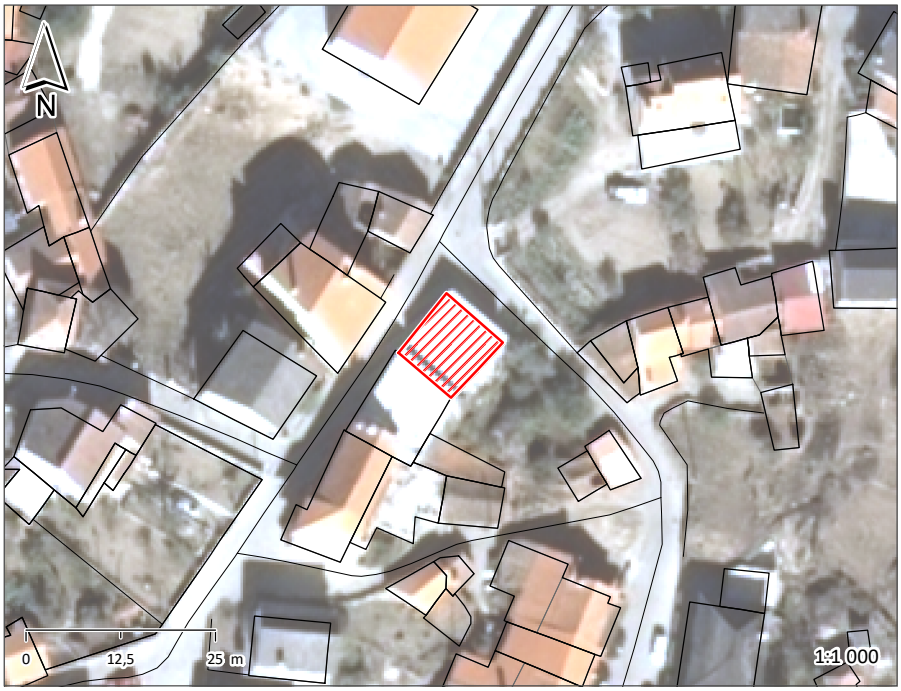





ÉPOCA DE CONSTRUÇÃO	POSTERIOR A 1990	ESTADO DE CONSERVAÇÃO	MAU
VALOR ARQUITETÓNICO	SEM QUALIDADE	TIPOLOGIA DO EDIFICADO	AGRUPADO
Nº PISOS (acima da cota de soleira)	1 PISO	Nº PISOS(abaixo da cota de soleira)	0 PISOS

ÁREAS DE IMPLANTAÇÃO	(Valor aproximado)	96 m2	ÁREAS DE CONSTRUÇÃO	(Valor aproximado)	96 m2

CONSTRUÇÃO		MATERIAL	TIPO	COR
ESTRUTURA		BETÃO ARMADO	ALVENARIA	
REVESTIMENTO FACHADA		TIJOLO	FACE À VISTA	
VÃOS EXTERIORES	PORTAS	ALUMÍNIO	TERMOLACADO	CASTANHO
	JANELAS			
	VARANDAS			
COBERTURA		BETÃO	PLANA	CINZA
ALTERAÇÕES				
ELEMENTOS DISSONANTES				

USO DO EDIFICADO					
	CAVE				
	R/CHÃO	ARRUMOS/OUTROS	ESTACIONAMENTO		
	1º PISO				
	2º PISO				
	RESTANTES				

FORMA DE OCUPAÇÃO	N.A.	REGIME DE PROPRIEDADE	DO PRÓPRIO	ENTIDADE PROPRIETÁRIA	PRIVADA

OBSERVAÇÕES

IDENTIFICAÇÃO DO LOCAL:	RUA DA CRUZ	Nº POLÍCIA:	9	EDIFÍCIO Nº:	74

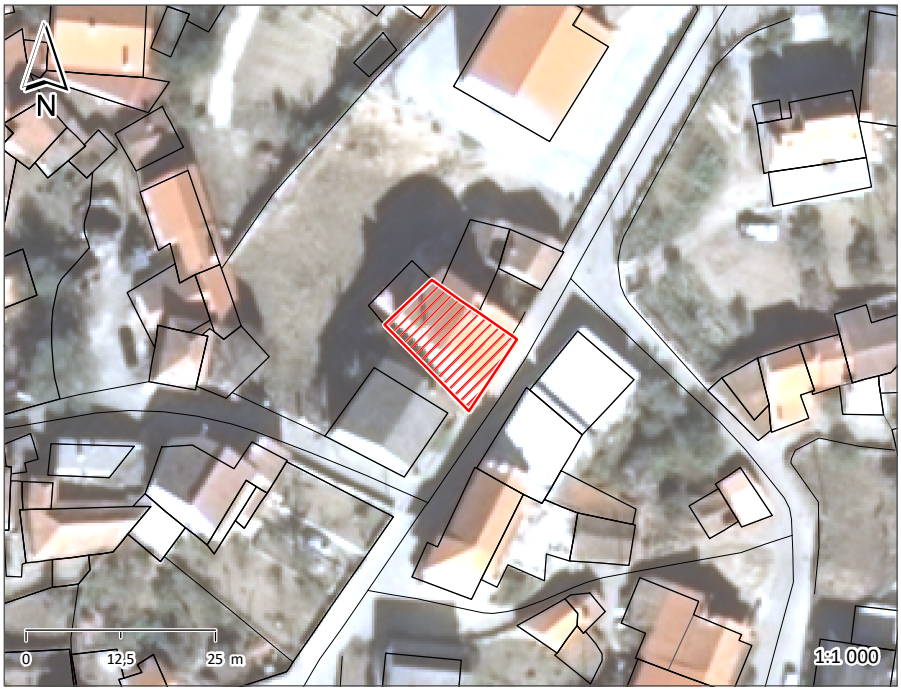





ÉPOCA DE CONSTRUÇÃO	1951-1990	ESTADO DE CONSERVAÇÃO	BOM
VALOR ARQUITETÓNICO	SEM QUALIDADE	TIPOLOGIA DO EDIFICADO	ISOLADO
Nº PISOS (acima da cota de soleira)	2 PISOS	Nº PISOS(abaixo da cota de soleira)	0 PISOS

ÁREAS DE IMPLANTAÇÃO (Valor aproximado)	148 m2	ÁREAS DE CONSTRUÇÃO (Valor aproximado)	296 m2

CONSTRUÇÃO		MATERIAL		TIPO		COR	
ESTRUTURA		BETÃO ARMADO	GRANITO	ALVENARIA			
REVESTIMENTO FACHADA		GRANITO	REBOCO	APARENTE	AREADO	NATURAL	AMARELO
VÃOS EXTERIORES	PORTAS	ALUMÍNIO		TERMOLACADO		CASTANHO	
	JANELAS	ALUMÍNIO		TERMOLACADO		CASTANHO	
	VARANDAS	AÇO-INOX		ACETINADO		NATURAL	
COBERTURA		TELHA CERÂMICA		2 ÁGUAS		BARRO	
ALTERAÇÕES							
ELEMENTOS DISSONANTES							

USO DO EDIFICADO					
	CAVE				
	R/CHÃO	HABITACÃO			
	1º PISO	HABITACÃO			
	2º PISO				
	RESTANTES				

FORMA DE OCUPAÇÃO	PERMANENTE	REGIME DE PROPRIEDADE	DO PRÓPRIO	ENTIDADE PROPRIETÁRIA	PRIVADA

OBSERVAÇÕES
ANEXO NA TRASEIRA

IDENTIFICAÇÃO DO LOCAL:	RUA DA CRUZ RUA DA LAGARIÇA	Nº POLÍCIA:	7	EDIFÍCIO Nº:	75







ÉPOCA DE CONSTRUÇÃO	POSTERIOR A 1990	ESTADO DE CONSERVAÇÃO	EXCELENTE
VALOR ARQUITETÓNICO	SEM QUALIDADE	TIPOLOGIA DO EDIFICADO	ISOLADO
Nº PISOS (acima da cota de soleira)	2 PISOS	Nº PISOS(abaixo da cota de soleira)	0 PISOS

ÁREAS DE IMPLANTAÇÃO (Valor aproximado)	124 m2	ÁREAS DE CONSTRUÇÃO (Valor aproximado)	248 m2

CONSTRUÇÃO		MATERIAL		TIPO		COR	
ESTRUTURA		BETÃO ARMADO	GRANITO	ALVENARIA			
REVESTIMENTO FACHADA		GRANITO	REBOCO	APARENTE	AREADO	NATURAL	CINZA
VÃOS EXTERIORES	PORTAS	ALUMÍNIO		TERMOLACADO		CINZA	
	JANELAS	ALUMÍNIO		TERMOLACADO		CINZA	
	VARANDAS	FERRO		PINTADO		CINZA	
COBERTURA		TELHA DE BETÃO		2 ÁGUAS		VERMELHO	
ALTERAÇÕES							
ELEMENTOS DISSONANTES							

USO DO EDIFICADO	
	CAVE
	R/CHÃO: HABITACÃO
	1º PISO: HABITACÃO
	2º PISO
	RESTANTES

FORMA DE OCUPAÇÃO	PERMANENTE	REGIME DE PROPRIEDADE	DO PRÓPRIO	ENTIDADE PROPRIETÁRIA	PRIVADA

OBSERVAÇÕES
GARAGEM NA LATERAL

IDENTIFICAÇÃO DO LOCAL:	RUA DA CRUZ	Nº POLÍCIA:	2	EDIFÍCIO Nº:	76







ÉPOCA DE CONSTRUÇÃO	1951-1990	ESTADO DE CONSERVAÇÃO	MÉDIO
VALOR ARQUITETÓNICO	SEM QUALIDADE	TIPOLOGIA DO EDIFICADO	ISOLADO
Nº PISOS (acima da cota de soleira)	2 PISOS	Nº PISOS(abaixo da cota de soleira)	0 PISOS

ÁREAS DE IMPLANTAÇÃO	(Valor aproximado)	81 m2	ÁREAS DE CONSTRUÇÃO	(Valor aproximado)	162 m2

CONSTRUÇÃO		MATERIAL		TIPO		COR	
ESTRUTURA		BETÃO ARMADO	GRANITO	ALVENARIA			
REVESTIMENTO FACHADA		GRANITO	REBOCO	APARENTE	AREADO	NATURAL	BRANCO
VÃOS EXTERIORES	PORTAS	FERRO	ALUMÍNIO	PINTADO	TERMOLACADO	VERDE	BRANCO
	JANELAS	ALUMÍNIO		TERMOLACADO		BRANCO	
	VARANDAS	ALUMÍNIO		ACETINADO		NATURAL	
COBERTURA		TELHA DE BETÃO		2 ÁGUAS		PRETO	
ALTERAÇÕES							
ELEMENTOS DISSONANTES							

USO DO EDIFICADO					
	CAVE				
	R/CHÃO	ARRUMOS/OUTROS	ESTACIONAMENTO		
	1º PISO	HABITACÃO			
	2º PISO				
	RESTANTES				

FORMA DE OCUPAÇÃO	DEVOLUTO	REGIME DE PROPRIEDADE	DO PRÓPRIO	ENTIDADE PROPRIETÁRIA	PRIVADA

OBSERVAÇÕES

IDENTIFICAÇÃO DO LOCAL:	RUA DA CRUZ RUA DO OUTÃO	Nº POLÍCIA:		EDIFÍCIO Nº:	77

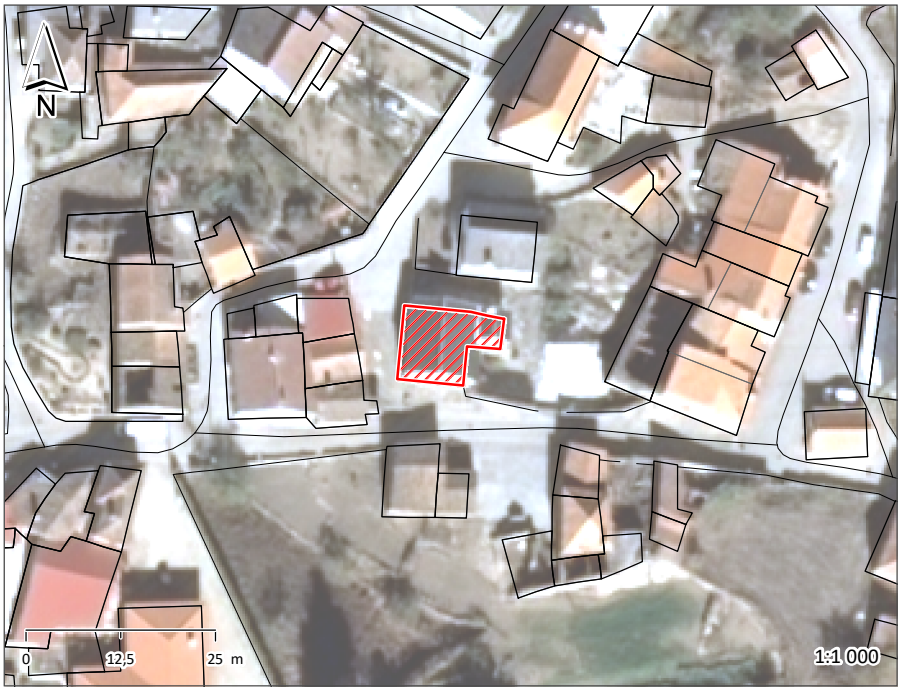





ÉPOCA DE CONSTRUÇÃO	1951-1990	**ESTADO DE CONSERVAÇÃO**	MÉDIO
VALOR ARQUITETÓNICO	SEM QUALIDADE	**TIPOLOGIA DO EDIFICADO**	ISOLADO
Nº PISOS (acima da cota de soleira)	2 PISOS	**Nº PISOS**(abaixo da cota de soleira)	0 PISOS

ÁREAS DE IMPLANTAÇÃO (Valor aproximado)	106 m2	**ÁREAS DE CONSTRUÇÃO** (Valor aproximado)	212 m2

CONSTRUÇÃO		MATERIAL		TIPO		COR	
ESTRUTURA		BETÃO ARMADO	GRANITO	ALVENARIA			
REVESTIMENTO FACHADA		GRANITO	REBOCO	APARENTE	AREADO	NATURAL	AMARELO
VÃOS EXTERIORES	PORTAS	FERRO	ALUMÍNIO	PINTADO	TERMOLACADO	VERMELHO	BRANCO
	JANELAS	ALUMÍNIO		ANODIZADO		NATURAL	
	VARANDAS	FERRO		PINTADO		PRETO	
COBERTURA		TELHA DE BETÃO	TELHA DE BETÃO	2 ÁGUAS	2 ÁGUAS	PRETO	PRETO
ALTERAÇÕES							
ELEMENTOS DISSONANTES		ANTENA					

USO DO EDIFICADO					
	CAVE				
	R/CHÃO	ARRUMOS/OUTROS	ESTACIONAMENTO		
	1º PISO	HABITACÃO			
	2º PISO				
	RESTANTES				

FORMA DE OCUPAÇÃO	PERMANENTE	**REGIME DE PROPRIEDADE**	DO PRÓPRIO	**ENTIDADE PROPRIETÁRIA**	PRIVADA

OBSERVAÇÕES

IDENTIFICAÇÃO DO LOCAL:	RUA DO OUTÃO	Nº POLÍCIA:	28	EDIFÍCIO Nº:	78







ÉPOCA DE CONSTRUÇÃO	1900-1950	ESTADO DE CONSERVAÇÃO	MAU
VALOR ARQUITETÓNICO	SEM QUALIDADE	TIPOLOGIA DO EDIFICADO	AGRUPADO
Nº PISOS (acima da cota de soleira)	2 PISOS	Nº PISOS(abaixo da cota de soleira)	0 PISOS

ÁREAS DE IMPLANTAÇÃO	(Valor aproximado)	52 m2	ÁREAS DE CONSTRUÇÃO	(Valor aproximado)	104 m2

CONSTRUÇÃO		MATERIAL	TIPO	COR
ESTRUTURA		GRANITO		
REVESTIMENTO FACHADA		GRANITO	APARENTE	NATURAL
VÃOS EXTERIORES	PORTAS	MADEIRA	PINTADO	VERMELHO
	JANELAS	FERRO	PINTADO	CINZA
	VARANDAS	FERRO	PINTADO	CASTANHO
COBERTURA		TELHA CERÂMICA	4 ÁGUAS	BARRO
ALTERAÇÕES				
ELEMENTOS DISSONANTES		ANTENA		

USO DO EDIFICADO					
	CAVE				
	R/CHÃO	ARRUMOS/OUTROS			
	1º PISO	HABITACÃO			
	2º PISO				
	RESTANTES				

FORMA DE OCUPAÇÃO	PERMANENTE	REGIME DE PROPRIEDADE	DO PRÓPRIO	ENTIDADE PROPRIETÁRIA	PRIVADA

OBSERVAÇÕES
ANEXO NA FRENTE
ANEXO NA LATERAL

IDENTIFICAÇÃO DO LOCAL:	RUA DO OUTÃO	Nº POLÍCIA:		EDIFÍCIO Nº:	79







ÉPOCA DE CONSTRUÇÃO	1900-1950	ESTADO DE CONSERVAÇÃO	PÉSSIMO
VALOR ARQUITETÓNICO	SEM QUALIDADE	TIPOLOGIA DO EDIFICADO	AGRUPADO
Nº PISOS (acima da cota de soleira)	1 PISO	Nº PISOS(abaixo da cota de soleira)	0 PISOS

ÁREAS DE IMPLANTAÇÃO	(Valor aproximado)	65 m2	ÁREAS DE CONSTRUÇÃO	(Valor aproximado)	65 m2

CONSTRUÇÃO		MATERIAL	TIPO	COR
ESTRUTURA		GRANITO		
REVESTIMENTO FACHADA		GRANITO	APARENTE	NATURAL
VÃOS EXTERIORES	PORTAS			
	JANELAS			
	VARANDAS			
COBERTURA				
ALTERAÇÕES				
ELEMENTOS DISSONANTES				

USO DO EDIFICADO					
	CAVE				
	R/CHÃO	ARRUMOS/OUTROS			
	1º PISO				
	2º PISO				
	RESTANTES				

FORMA DE OCUPAÇÃO	N.A.	REGIME DE PROPRIEDADE	DO PRÓPRIO	ENTIDADE PROPRIETÁRIA	PRIVADA

OBSERVAÇÕES
EDIFÍCIO EM RUÍNA
SEM COBERTURA

IDENTIFICAÇÃO DO LOCAL:	RUA DO OUTÃO	Nº POLÍCIA:	26	EDIFÍCIO Nº:	80

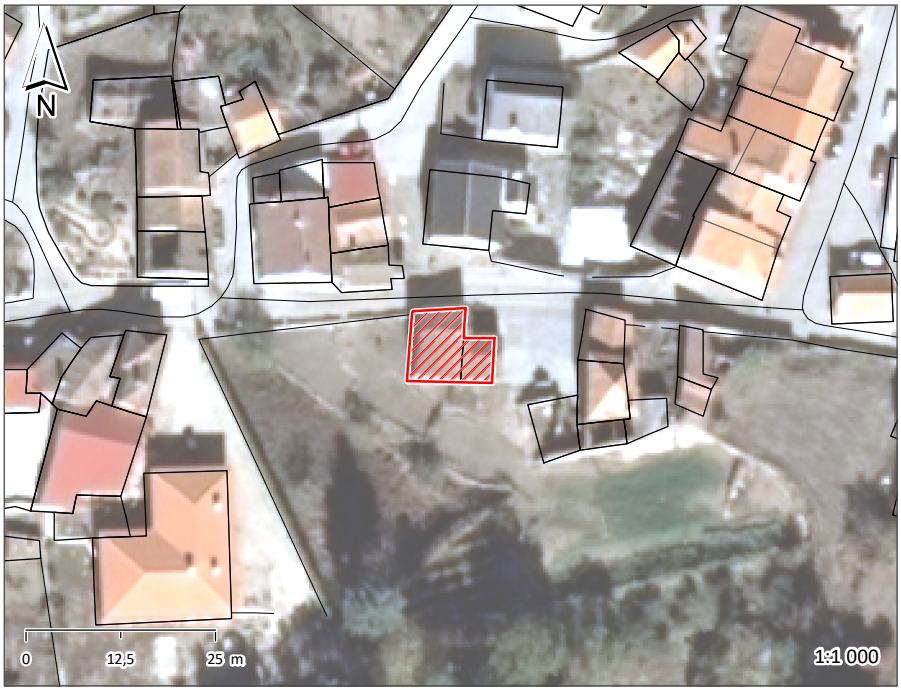





ÉPOCA DE CONSTRUÇÃO	1900-1950	ESTADO DE CONSERVAÇÃO	PÉSSIMO
VALOR ARQUITETÓNICO	SEM QUALIDADE	TIPOLOGIA DO EDIFICADO	AGRUPADO
Nº PISOS (acima da cota de soleira)	2 PISOS	Nº PISOS(abaixo da cota de soleira)	0 PISOS

ÁREAS DE IMPLANTAÇÃO	(Valor aproximado)	92 m2	ÁREAS DE CONSTRUÇÃO	(Valor aproximado)	184 m2

CONSTRUÇÃO		MATERIAL		TIPO		COR	
ESTRUTURA		GRANITO					
REVESTIMENTO FACHADA		GRANITO	REBOCO	APARENTE	AREADO	NATURAL	POR PINTAR
VÃOS EXTERIORES	PORTAS	ALUMÍNIO	MADEIRA	ANODIZADO	PINTADO	NATURAL	CASTANHO
	JANELAS	ALUMÍNIO		ANODIZADO		NATURAL	
	VARANDAS						
COBERTURA		TELHA CERÂMICA	TELHA CERÂMICA	2 ÁGUAS	2 ÁGUAS	BARRO	BARRO
ALTERAÇÕES							
ELEMENTOS DISSONANTES							

USO DO EDIFICADO					
	CAVE				
	R/CHÃO	ARRUMOS/OUTROS	ESTACIONAMENTO		
	1º PISO				
	2º PISO				
	RESTANTES				

FORMA DE OCUPAÇÃO	N.A.	REGIME DE PROPRIEDADE	DO PRÓPRIO	ENTIDADE PROPRIETÁRIA	PRIVADA

OBSERVAÇÕES

IDENTIFICAÇÃO DO LOCAL:	RUA DO OUTÃO	Nº POLÍCIA:		EDIFÍCIO Nº:	81

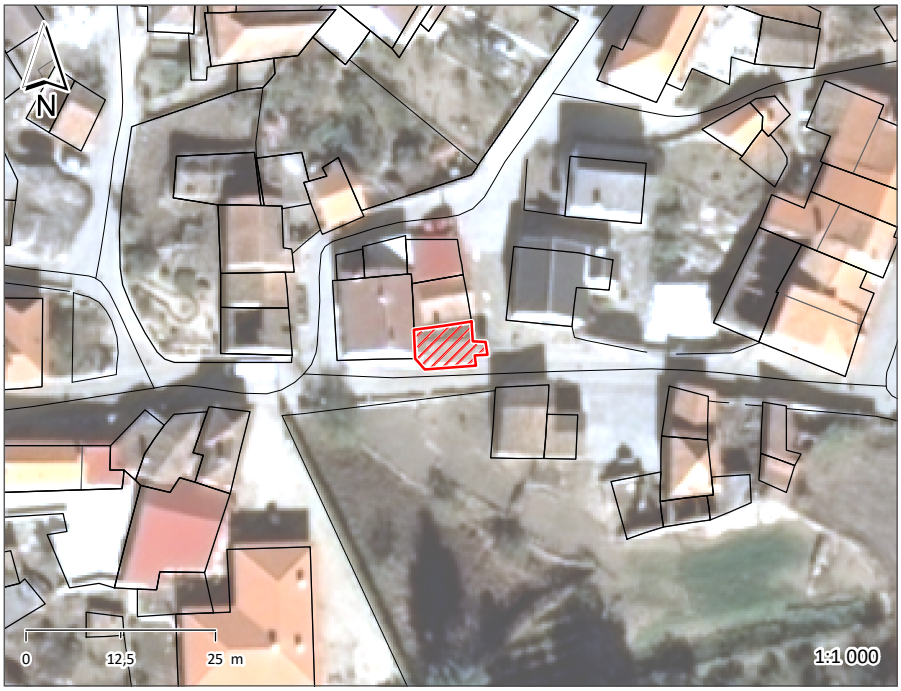





ÉPOCA DE CONSTRUÇÃO	1900-1950	ESTADO DE CONSERVAÇÃO	PÉSSIMO
VALOR ARQUITETÓNICO	SEM QUALIDADE	TIPOLOGIA DO EDIFICADO	AGRUPADO
Nº PISOS (acima da cota de soleira)	2 PISOS	Nº PISOS(abaixo da cota de soleira)	0 PISOS

ÁREAS DE IMPLANTAÇÃO	(Valor aproximado)	46 m2	ÁREAS DE CONSTRUÇÃO	(Valor aproximado)	92 m2

CONSTRUÇÃO		MATERIAL		TIPO		COR	
ESTRUTURA		GRANITO					
REVESTIMENTO FACHADA		GRANITO		APARENTE		NATURAL	
VÃOS EXTERIORES	PORTAS	FERRO	FERRO	PINTADO	PINTADO	VERDE	VERMELHO
	JANELAS	MADEIRA		PINTADO		CASTANHO	
	VARANDAS						
COBERTURA		TELHA CERÂMICA		2 ÁGUAS		BARRO	
ALTERAÇÕES	AMPLIACÃO	REBOCO	REBOCO	AREADO	AREADO	POR PINTAR	POR PINTAR
ELEMENTOS DISSONANTES							

USO DO EDIFICADO					
	CAVE				
	R/CHÃO	ARRUMOS/OUTROS			
	1º PISO	ARRUMOS/OUTROS			
	2º PISO				
	RESTANTES				

FORMA DE OCUPAÇÃO	N.A.	REGIME DE PROPRIEDADE	DO PRÓPRIO	ENTIDADE PROPRIETÁRIA	PRIVADA

OBSERVAÇÕES
EDIFÍCIO EM RUÍNA
COBERTURA COM BURACOS

IDENTIFICAÇÃO DO LOCAL:		Nº POLÍCIA:		EDIFÍCIO Nº:	82

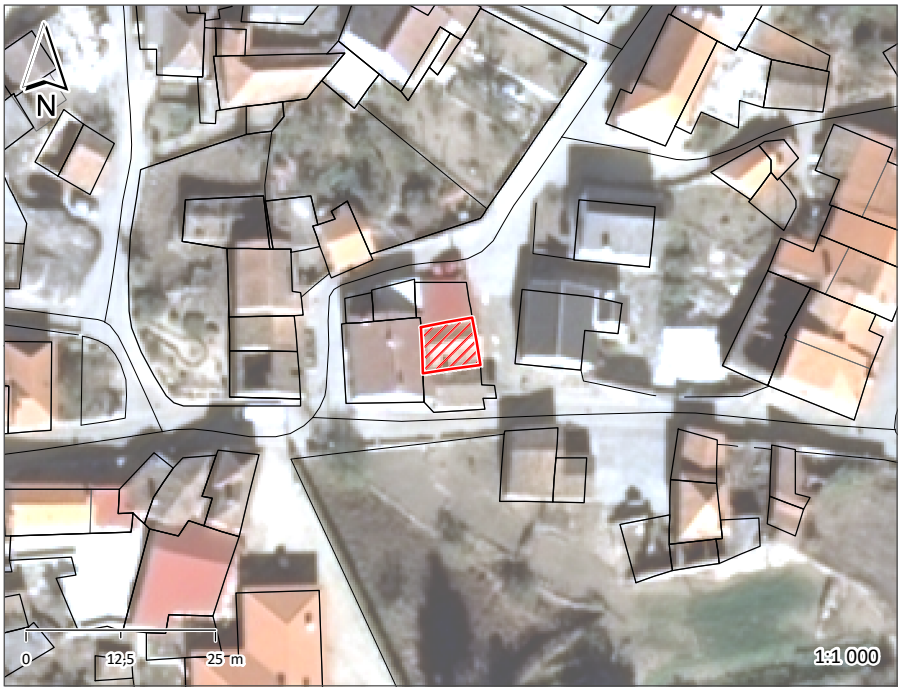





ÉPOCA DE CONSTRUÇÃO	1900-1950	ESTADO DE CONSERVAÇÃO	MAU
VALOR ARQUITETÓNICO	SEM QUALIDADE	TIPOLOGIA DO EDIFICADO	AGRUPADO
Nº PISOS (acima da cota de soleira)	1 PISO	Nº PISOS(abaixo da cota de soleira)	0 PISOS

ÁREAS DE IMPLANTAÇÃO	(Valor aproximado)	45 m2	ÁREAS DE CONSTRUÇÃO	(Valor aproximado)	45 m2

CONSTRUÇÃO		MATERIAL		TIPO	COR
ESTRUTURA		GRANITO	BETÃO ARMADO		
REVESTIMENTO FACHADA		GRANITO		APARENTE	NATURAL
VÃOS EXTERIORES	PORTAS	MADEIRA		PINTADO	CASTANHO
	JANELAS				
	VARANDAS				
COBERTURA		TELHA CERÂMICA		2 ÁGUAS	BARRO
ALTERAÇÕES					
ELEMENTOS DISSONANTES					

USO DO EDIFICADO					
	CAVE				
	R/CHÃO	ARRUMOS/OUTROS			
	1º PISO				
	2º PISO				
	RESTANTES				

FORMA DE OCUPAÇÃO	N.A.	REGIME DE PROPRIEDADE	DO PRÓPRIO	ENTIDADE PROPRIETÁRIA	PRIVADA

OBSERVAÇÕES

IDENTIFICAÇÃO DO LOCAL:		Nº POLÍCIA:		EDIFÍCIO Nº:	83

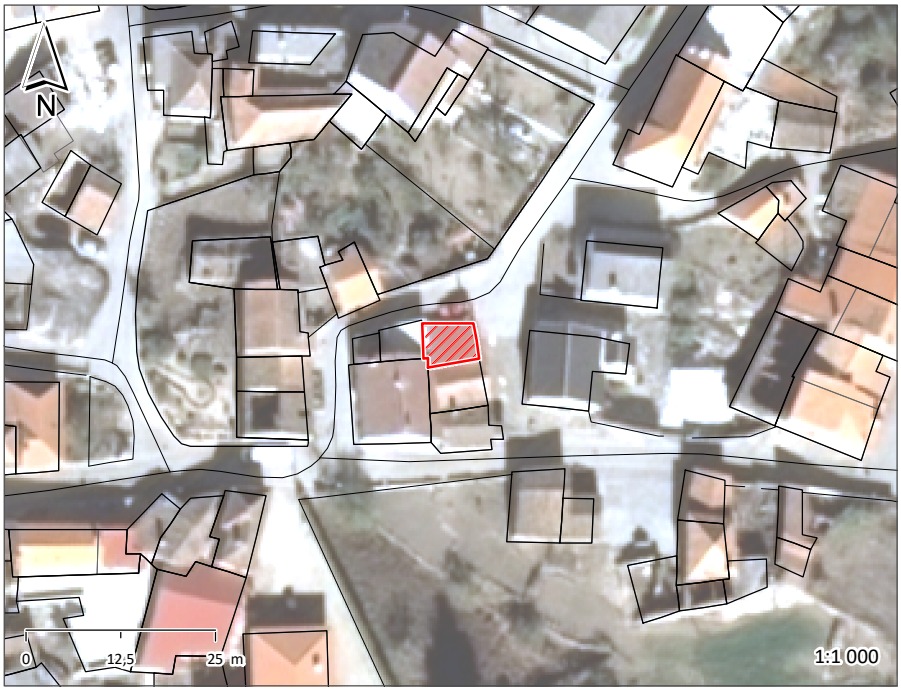





ÉPOCA DE CONSTRUÇÃO	1900-1950	ESTADO DE CONSERVAÇÃO	MAU
VALOR ARQUITETÓNICO	SEM QUALIDADE	TIPOLOGIA DO EDIFICADO	AGRUPADO
Nº PISOS (acima da cota de soleira)	1 PISO	Nº PISOS(abaixo da cota de soleira)	0 PISOS

ÁREAS DE IMPLANTAÇÃO	(Valor aproximado)	37 m2	ÁREAS DE CONSTRUÇÃO	(Valor aproximado)	37 m2

CONSTRUÇÃO		MATERIAL	TIPO	COR
ESTRUTURA		GRANITO		
REVESTIMENTO FACHADA		GRANITO	APARENTE	NATURAL
VÃOS EXTERIORES	PORTAS	FERRO	PINTADO	VERDE
	JANELAS			
	VARANDAS			
COBERTURA		CHAPA SANDWICH	1 ÁGUA	VERMELHO
ALTERAÇÕES				
ELEMENTOS DISSONANTES				

USO DO EDIFICADO					
	CAVE				
	R/CHÃO	ARRUMOS/OUTROS			
	1º PISO				
	2º PISO				
	RESTANTES				

FORMA DE OCUPAÇÃO	N.A.	REGIME DE PROPRIEDADE	DO PRÓPRIO	ENTIDADE PROPRIETÁRIA	PRIVADA

OBSERVAÇÕES

IDENTIFICAÇÃO DO LOCAL:	RUA DO OUTÃO RUA DA CRUZ	Nº POLÍCIA:	19	EDIFÍCIO Nº:	84

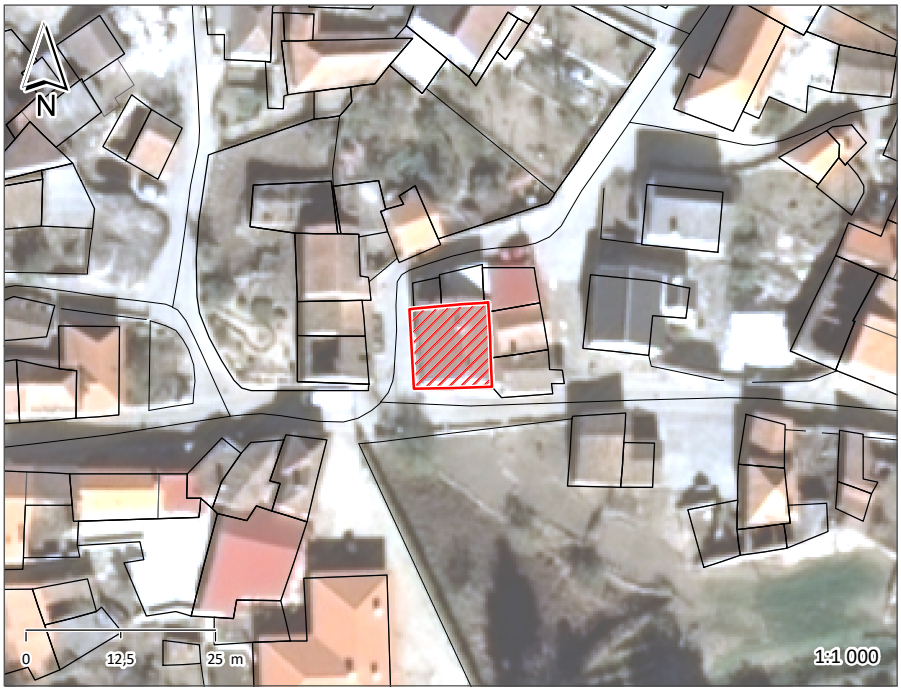

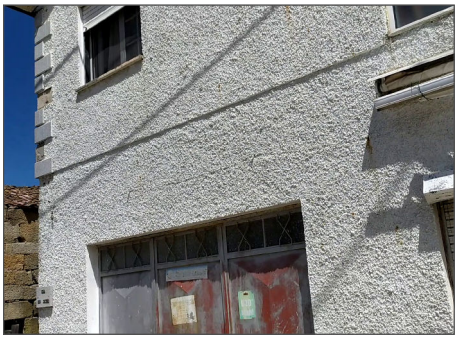



ÉPOCA DE CONSTRUÇÃO	1951-1990	ESTADO DE CONSERVAÇÃO	MÉDIO
VALOR ARQUITETÓNICO	SEM QUALIDADE	TIPOLOGIA DO EDIFICADO	ISOLADO
Nº PISOS (acima da cota de soleira)	2 PISOS	Nº PISOS(abaixo da cota de soleira)	0 PISOS

ÁREAS DE IMPLANTAÇÃO (Valor aproximado)	114 m2	ÁREAS DE CONSTRUÇÃO (Valor aproximado)	228 m2

CONSTRUÇÃO		MATERIAL		TIPO		COR	
ESTRUTURA		BETÃO ARMADO					
REVESTIMENTO FACHADA		REBOCO		CARAPINHA		BRANCO	
VÃOS EXTERIORES	PORTAS	ALUMÍNIO	FERRO	TERMOLACADO	PINTADO	BRANCO	VERMELHO
	JANELAS	ALUMÍNIO		TERMOLACADO		BRANCO	
	VARANDAS						
COBERTURA		TELHA CERÂMICA		2 ÁGUAS		BARRO	
ALTERAÇÕES							
ELEMENTOS DISSONANTES		ANTENA E TODE					

USO DO EDIFICADO					
	CAVE				
	R/CHÃO	ARRUMOS/OUTROS	ESTACIONAMENTO		
	1º PISO	HABITACÃO			
	2º PISO				
	RESTANTES				

FORMA DE OCUPAÇÃO	PERMANENTE	REGIME DE PROPRIEDADE	DO PRÓPRIO	ENTIDADE PROPRIETÁRIA	PRIVADA

OBSERVAÇÕES
GARAGEM NA TRASEIRA

IDENTIFICAÇÃO DO LOCAL:	RUA DA CRUZ	Nº POLÍCIA:	3	EDIFÍCIO Nº:	85

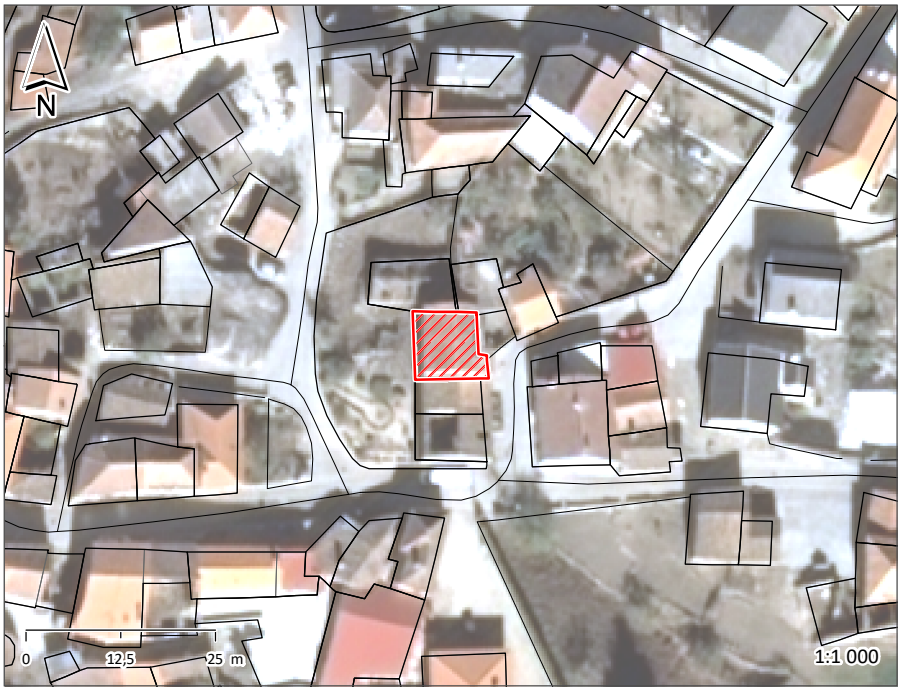





ÉPOCA DE CONSTRUÇÃO	1900-1950	ESTADO DE CONSERVAÇÃO	MÉDIO
VALOR ARQUITETÓNICO	SEM QUALIDADE	TIPOLOGIA DO EDIFICADO	AGRUPADO
Nº PISOS (acima da cota de soleira)	2 PISOS	Nº PISOS(abaixo da cota de soleira)	0 PISOS

ÁREAS DE IMPLANTAÇÃO	(Valor aproximado)	80 m2	ÁREAS DE CONSTRUÇÃO	(Valor aproximado)	160 m2

CONSTRUÇÃO		MATERIAL		TIPO		COR	
ESTRUTURA		GRANITO	BETÃO ARMADO				
REVESTIMENTO FACHADA		GRANITO	REBOCO	APARENTE	AREADO	NATURAL	POR PINTAR
VÃOS EXTERIORES	PORTAS	ALUMÍNIO		TERMOLACADO		BRANCO	
	JANELAS	ALUMÍNIO		TERMOLACADO		BRANCO	
	VARANDAS	FERRO		PINTADO		VERDE	
COBERTURA		TELHA CERÂMICA		2 ÁGUAS		BARRO	
ALTERAÇÕES	AMPLIACÃO	REBOCO	REBOCO	AREADO	AREADO	POR PINTAR	POR PINTAR
ELEMENTOS DISSONANTES		ANTENA					

USO DO EDIFICADO					
	CAVE				
	R/CHÃO	ARRUMOS/OUTROS			
	1º PISO	HABITACÃO			
	2º PISO				
	RESTANTES				

FORMA DE OCUPAÇÃO	PERMANENTE	REGIME DE PROPRIEDADE	DO PRÓPRIO	ENTIDADE PROPRIETÁRIA	PRIVADA

OBSERVAÇÕES
ANEXO NA LATERAL

IDENTIFICAÇÃO DO LOCAL:	RUA DA CRUZ	Nº POLÍCIA:		EDIFÍCIO Nº:	86

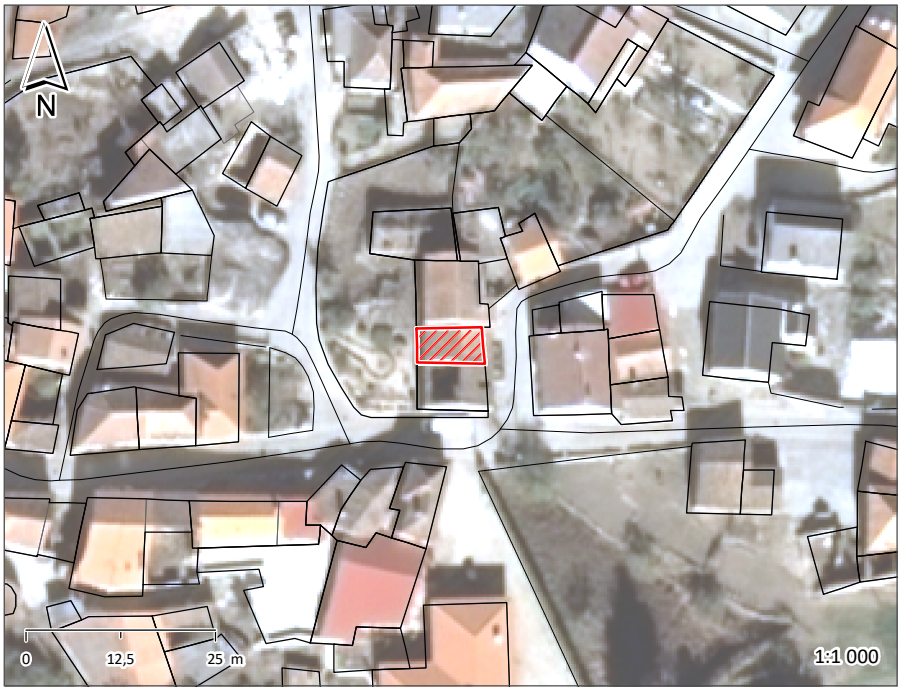





ÉPOCA DE CONSTRUÇÃO	1900-1950	ESTADO DE CONSERVAÇÃO	MAU
VALOR ARQUITETÓNICO	SEM QUALIDADE	TIPOLOGIA DO EDIFICADO	AGRUPADO
Nº PISOS (acima da cota de soleira)	1 PISO	Nº PISOS(abaixo da cota de soleira)	0 PISOS

ÁREAS DE IMPLANTAÇÃO (Valor aproximado)	41 m2	ÁREAS DE CONSTRUÇÃO (Valor aproximado)	41 m2

CONSTRUÇÃO		MATERIAL	TIPO	COR
ESTRUTURA		GRANITO		
REVESTIMENTO FACHADA		GRANITO	APARENTE	NATURAL
VÃOS EXTERIORES	PORTAS	MADEIRA	CHAPA	CINZA
	JANELAS			
	VARANDAS			
COBERTURA		TELHA CERÂMICA	2 ÁGUAS	BARRO
ALTERAÇÕES				
ELEMENTOS DISSONANTES				

USO DO EDIFICADO					
	CAVE				
	R/CHÃO	ARRUMOS/OUTROS			
	1º PISO				
	2º PISO				
	RESTANTES				

FORMA DE OCUPAÇÃO	N.A.	REGIME DE PROPRIEDADE	DO PRÓPRIO	ENTIDADE PROPRIETÁRIA	PRIVADA

OBSERVAÇÕES

IDENTIFICAÇÃO DO LOCAL:	RUA DA CRUZ	Nº POLÍCIA:		EDIFÍCIO Nº:	87

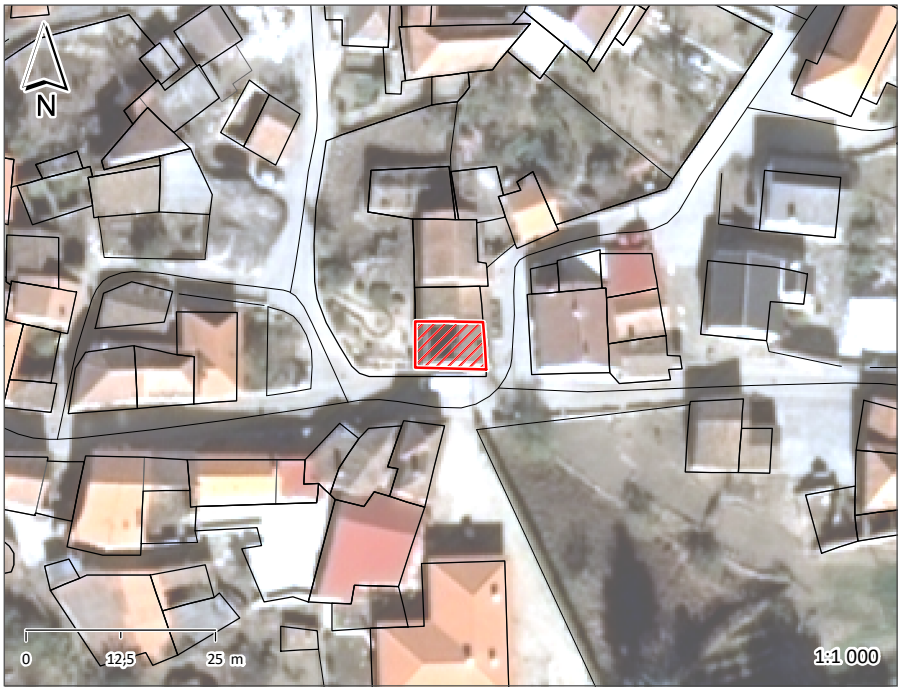





ÉPOCA DE CONSTRUÇÃO	1900-1950	ESTADO DE CONSERVAÇÃO	PÉSSIMO
VALOR ARQUITETÓNICO	SEM QUALIDADE	TIPOLOGIA DO EDIFICADO	AGRUPADO
Nº PISOS (acima da cota de soleira)	2 PISOS	Nº PISOS(abaixo da cota de soleira)	0 PISOS

ÁREAS DE IMPLANTAÇÃO	(Valor aproximado)	57 m2	ÁREAS DE CONSTRUÇÃO	(Valor aproximado)	114 m2

CONSTRUÇÃO		MATERIAL	TIPO	COR
ESTRUTURA		GRANITO		
REVESTIMENTO FACHADA		GRANITO	APARENTE	NATURAL
VÃOS EXTERIORES	PORTAS			
	JANELAS			
	VARANDAS			
COBERTURA				
ALTERAÇÕES				
ELEMENTOS DISSONANTES				

USO DO EDIFICADO					
	CAVE				
	R/CHÃO	ARRUMOS/OUTROS			
	1º PISO				
	2º PISO				
	RESTANTES				

FORMA DE OCUPAÇÃO	N.A.	REGIME DE PROPRIEDADE	DO PRÓPRIO	ENTIDADE PROPRIETÁRIA	PRIVADA

OBSERVAÇÕES
EDIFÍCIO EM RUÍNA
SEM COBERTURA

IDENTIFICAÇÃO DO LOCAL:	RUA DO OUTÃO	Nº POLÍCIA:		EDIFÍCIO Nº:	88

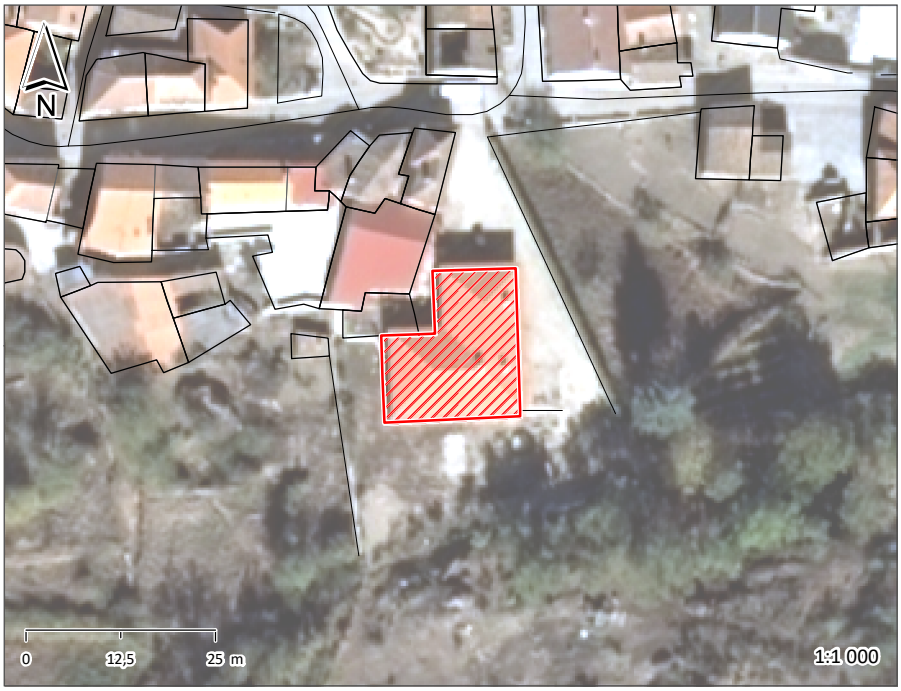





ÉPOCA DE CONSTRUÇÃO	POSTERIOR A 1990	ESTADO DE CONSERVAÇÃO	EXCELENTE
VALOR ARQUITETÓNICO	SEM QUALIDADE	TIPOLOGIA DO EDIFICADO	AGRUPADO
Nº PISOS (acima da cota de soleira)	1 PISO	Nº PISOS(abaixo da cota de soleira)	0 PISOS

ÁREAS DE IMPLANTAÇÃO (Valor aproximado)	299 m2	ÁREAS DE CONSTRUÇÃO (Valor aproximado)	299 m2

CONSTRUÇÃO		MATERIAL	TIPO	COR
ESTRUTURA		BETÃO ARMADO		
REVESTIMENTO FACHADA		REBOCO	APARENTE	BRANCO
VÃOS EXTERIORES	PORTAS	ALUMÍNIO	TERMOLACADO	CINZA
	JANELAS	ALUMÍNIO	TERMOLACADO	CINZA
	VARANDAS			
COBERTURA		TELHA CERÂMICA	4 ÁGUAS	BARRO
ALTERAÇÕES				
ELEMENTOS DISSONANTES				

USO DO EDIFICADO					
	CAVE				
	R/CHÃO	HABITACÃO			
	1º PISO				
	2º PISO				
	RESTANTES				

FORMA DE OCUPAÇÃO	PERMANENTE	REGIME DE PROPRIEDADE	DO PRÓPRIO	ENTIDADE PROPRIETÁRIA	PRIVADA

OBSERVAÇÕES

IDENTIFICAÇÃO DO LOCAL:	RUA DO OUTÃO	Nº POLÍCIA:	24	EDIFÍCIO Nº:	89







ÉPOCA DE CONSTRUÇÃO	1951-1990	ESTADO DE CONSERVAÇÃO	MÉDIO
VALOR ARQUITETÓNICO	SEM QUALIDADE	TIPOLOGIA DO EDIFICADO	ISOLADO
Nº PISOS (acima da cota de soleira)	2 PISOS	Nº PISOS(abaixo da cota de soleira)	0 PISOS

ÁREAS DE IMPLANTAÇÃO	(Valor aproximado)	57 m2	ÁREAS DE CONSTRUÇÃO	(Valor aproximado)	114 m2

CONSTRUÇÃO		MATERIAL		TIPO		COR	
ESTRUTURA		GRANITO	BETÃO ARMADO				
REVESTIMENTO FACHADA		GRANITO	REBOCO	APARENTE	AREADO	NATURAL	AMARELO
VÃOS EXTERIORES	PORTAS	ALUMÍNIO	FERRO	TERMOLACADO	PINTADO	BRANCO	VERDE
	JANELAS	ALUMÍNIO		TERMOLACADO		BRANCO	
	VARANDAS						
COBERTURA		TELHA CERÂMICA		4 ÁGUAS		BARRO	
ALTERAÇÕES							
ELEMENTOS DISSONANTES		ANTENA					

USO DO EDIFICADO	
	CAVE
	R/CHÃO: ARRUMOS/OUTROS
	1º PISO: HABITACÃO
	2º PISO
	RESTANTES

FORMA DE OCUPAÇÃO	DEVOLUTO	REGIME DE PROPRIEDADE	DO PRÓPRIO	ENTIDADE PROPRIETÁRIA	PRIVADA

OBSERVAÇÕES

IDENTIFICAÇÃO DO LOCAL:	RUA DO OUTÃO	Nº POLÍCIA:	22	EDIFÍCIO Nº:	90

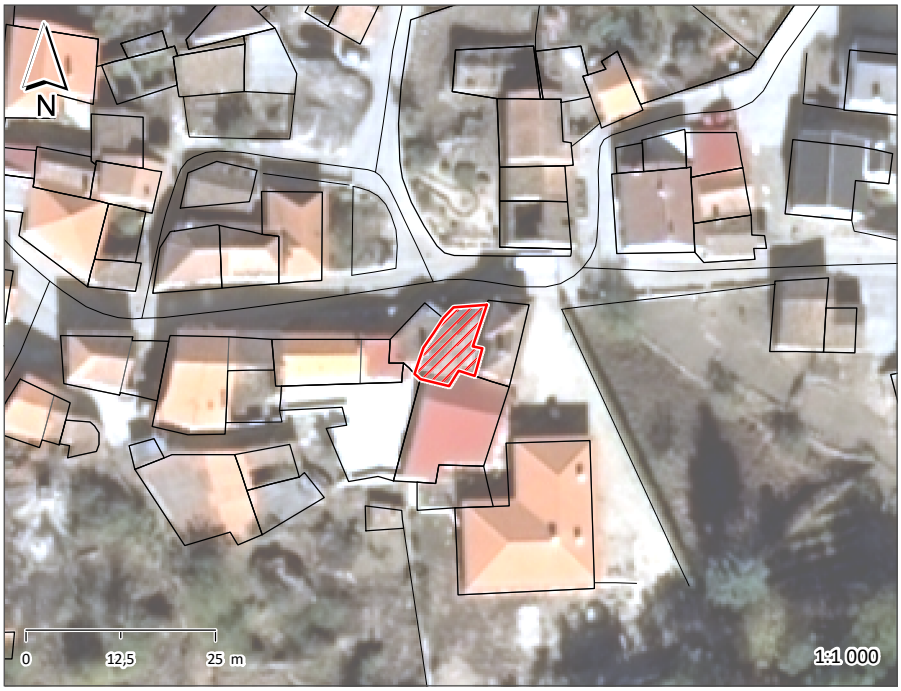





ÉPOCA DE CONSTRUÇÃO	1900-1950	ESTADO DE CONSERVAÇÃO	PÉSSIMO
VALOR ARQUITETÓNICO	SEM QUALIDADE	TIPOLOGIA DO EDIFICADO	AGRUPADO
Nº PISOS (acima da cota de soleira)	1 PISO	Nº PISOS(abaixo da cota de soleira)	0 PISOS

ÁREAS DE IMPLANTAÇÃO	(Valor aproximado)	63 m2	ÁREAS DE CONSTRUÇÃO	(Valor aproximado)	63 m2

CONSTRUÇÃO		MATERIAL	TIPO	COR
ESTRUTURA		GRANITO		
REVESTIMENTO FACHADA		GRANITO	APARENTE	NATURAL
VÃOS EXTERIORES	PORTAS	MADEIRA	PINTADO	CASTANHO
	JANELAS			
	VARANDAS			
COBERTURA		TELHA CERÂMICA	2 ÁGUAS	BARRO
ALTERAÇÕES				
ELEMENTOS DISSONANTES		ANTENA		

USO DO EDIFICADO					
	CAVE				
	R/CHÃO	HABITACÃO			
	1º PISO				
	2º PISO				
	RESTANTES				

FORMA DE OCUPAÇÃO	DEVOLUTO	REGIME DE PROPRIEDADE	DO PRÓPRIO	ENTIDADE PROPRIETÁRIA	PRIVADA

OBSERVAÇÕES
EDIFÍCIO EM RUÍNA
COBERTURA COM BURACOS

IDENTIFICAÇÃO DO LOCAL:	RUA DO OUTÃO	Nº POLÍCIA:	20	EDIFÍCIO Nº:	91







ÉPOCA DE CONSTRUÇÃO	1900-1950	ESTADO DE CONSERVAÇÃO	MÉDIO
VALOR ARQUITETÓNICO	SEM QUALIDADE	TIPOLOGIA DO EDIFICADO	AGRUPADO
Nº PISOS (acima da cota de soleira)	1 PISO	Nº PISOS(abaixo da cota de soleira)	0 PISOS

ÁREAS DE IMPLANTAÇÃO	(Valor aproximado)	70 m2	ÁREAS DE CONSTRUÇÃO	(Valor aproximado)	70 m2

CONSTRUÇÃO		MATERIAL	TIPO	COR
ESTRUTURA		GRANITO		
REVESTIMENTO FACHADA		GRANITO	APARENTE	NATURAL
VÃOS EXTERIORES	PORTAS	ALUMÍNIO	TERMOLACADO	BRANCO
	JANELAS	ALUMÍNIO	TERMOLACADO	CASTANHO
	VARANDAS	ALUMÍNIO	TERMOLACADO	CASTANHO
COBERTURA		TELHA CERÂMICA	2 ÁGUAS	BARRO
ALTERAÇÕES				
ELEMENTOS DISSONANTES		ANTENA		

USO DO EDIFICADO					
	CAVE				
	R/CHÃO	HABITACÃO			
	1º PISO				
	2º PISO				
	RESTANTES				

FORMA DE OCUPAÇÃO	PERMANENTE	REGIME DE PROPRIEDADE	DO PRÓPRIO	ENTIDADE PROPRIETÁRIA	PRIVADA

OBSERVAÇÕES

IDENTIFICAÇÃO DO LOCAL:	RUA DO OUTÃO	Nº POLÍCIA:	18	EDIFÍCIO Nº:	92

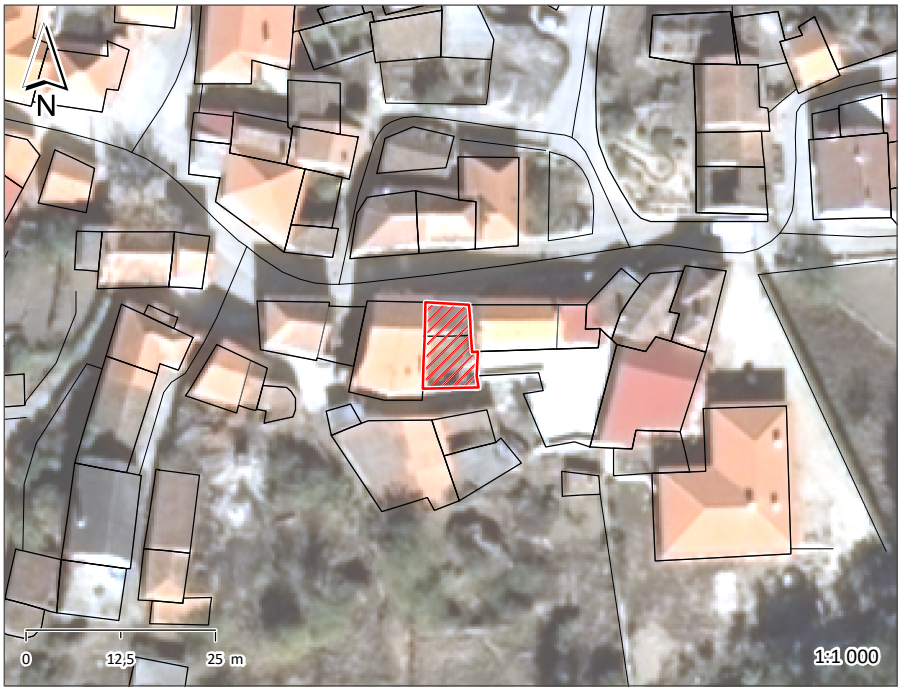





ÉPOCA DE CONSTRUÇÃO	1900-1950	ESTADO DE CONSERVAÇÃO	PÉSSIMO
VALOR ARQUITETÓNICO	SEM QUALIDADE	TIPOLOGIA DO EDIFICADO	AGRUPADO
Nº PISOS (acima da cota de soleira)	2 PISOS	Nº PISOS(abaixo da cota de soleira)	0 PISOS

ÁREAS DE IMPLANTAÇÃO (Valor aproximado)	73 m2	ÁREAS DE CONSTRUÇÃO (Valor aproximado)	146 m2

CONSTRUÇÃO		MATERIAL	TIPO	COR
ESTRUTURA		GRANITO		
REVESTIMENTO FACHADA		GRANITO	APARENTE	NATURAL
VÃOS EXTERIORES	PORTAS	FERRO	PINTADO	CASTANHO
	JANELAS	MADEIRA	PINTADO	CASTANHO
	VARANDAS			
COBERTURA		TELHA DE BETÃO	2 ÁGUAS	CASTANHO
ALTERAÇÕES				
ELEMENTOS DISSONANTES				

USO DO EDIFICADO	
	CAVE
	R/CHÃO: HABITACÃO
	1º PISO: HABITACÃO
	2º PISO
	RESTANTES

FORMA DE OCUPAÇÃO	DEVOLUTO	REGIME DE PROPRIEDADE	DO PRÓPRIO	ENTIDADE PROPRIETÁRIA	PRIVADA

OBSERVAÇÕES

EDIFÍCIO EM RUÍNA

PARCIALMENTE SEM COBERTURA

IDENTIFICAÇÃO DO LOCAL:		Nº POLÍCIA:	16	EDIFÍCIO Nº:	93

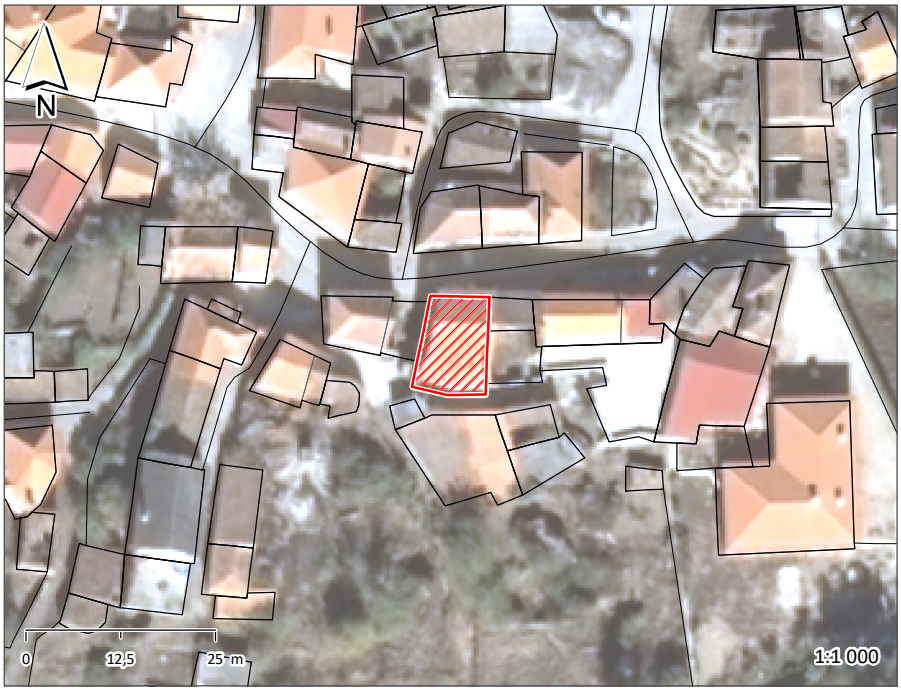





ÉPOCA DE CONSTRUÇÃO	1900-1950	ESTADO DE CONSERVAÇÃO	MÉDIO
VALOR ARQUITETÓNICO	SEM QUALIDADE	TIPOLOGIA DO EDIFICADO	AGRUPADO
Nº PISOS (acima da cota de soleira)	2 PISOS	Nº PISOS(abaixo da cota de soleira)	0 PISOS

ÁREAS DE IMPLANTAÇÃO	(Valor aproximado)	114 m2	ÁREAS DE CONSTRUÇÃO	(Valor aproximado)	228 m2

CONSTRUÇÃO		MATERIAL	TIPO	COR
ESTRUTURA		GRANITO		
REVESTIMENTO FACHADA		GRANITO	APARENTE	NATURAL
VÃOS EXTERIORES	PORTAS	ALUMÍNIO	TERMOLACADO	BRANCO
	JANELAS	ALUMÍNIO	TERMOLACADO	BRANCO
	VARANDAS	FERRO	PINTADO	VERDE
COBERTURA		TELHA CERÂMICA	2 ÁGUAS	BARRO
ALTERAÇÕES				
ELEMENTOS DISSONANTES		ANTENA		

USO DO EDIFICADO					
	CAVE				
	R/CHÃO	HABITACÃO			
	1º PISO	HABITACÃO			
	2º PISO				
	RESTANTES				

FORMA DE OCUPAÇÃO	PERMANENTE	REGIME DE PROPRIEDADE	DO PRÓPRIO	ENTIDADE PROPRIETÁRIA	PRIVADA

OBSERVAÇÕES

IDENTIFICAÇÃO DO LOCAL:	RUA DO OUTÃO	Nº POLÍCIA:		EDIFÍCIO Nº:	94

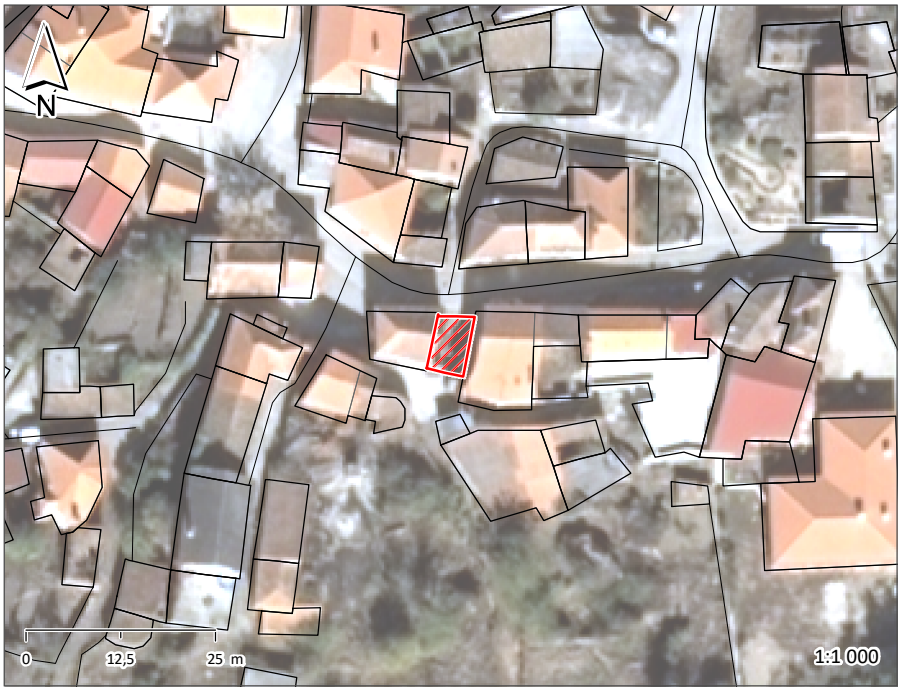



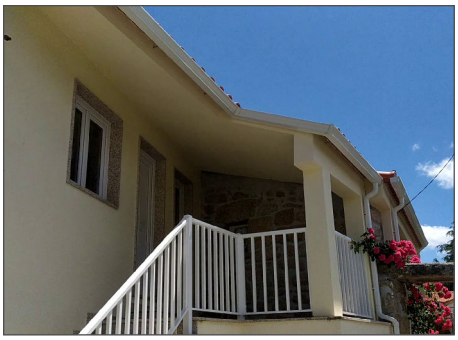

ÉPOCA DE CONSTRUÇÃO	1951-1990	ESTADO DE CONSERVAÇÃO	BOM
VALOR ARQUITETÓNICO	SEM QUALIDADE	TIPOLOGIA DO EDIFICADO	AGRUPADO
Nº PISOS (acima da cota de soleira)	2 PISOS	Nº PISOS(abaixo da cota de soleira)	0 PISOS

ÁREAS DE IMPLANTAÇÃO (Valor aproximado)	37 m2	ÁREAS DE CONSTRUÇÃO (Valor aproximado)	74 m2

CONSTRUÇÃO		MATERIAL		TIPO	COR
ESTRUTURA		GRANITO	BETÃO ARMADO	ALVENARIA	
REVESTIMENTO FACHADA		REBOCO		AREADO	AMARELO
VÃOS EXTERIORES	PORTAS	ALUMÍNIO		TERMOLACADO	BRANCO
	JANELAS	ALUMÍNIO		TERMOLACADO	BRANCO
	VARANDAS	ALUMÍNIO		TERMOLACADO	BRANCO
COBERTURA		TELHA CERÂMICA		2 ÁGUAS	BARRO
ALTERAÇÕES					
ELEMENTOS DISSONANTES					

USO DO EDIFICADO					
	CAVE				
	R/CHÃO	ESTACIONAMENTO			
	1º PISO	HABITACÃO			
	2º PISO				
	RESTANTES				

FORMA DE OCUPAÇÃO	PERMANENTE	REGIME DE PROPRIEDADE	DO PRÓPRIO	ENTIDADE PROPRIETÁRIA	PRIVADA

OBSERVAÇÕES
EDIFÍCIO REABILITADO

IDENTIFICAÇÃO DO LOCAL:	RUA DO OUTÃO	Nº POLÍCIA:	12	EDIFÍCIO Nº:	95

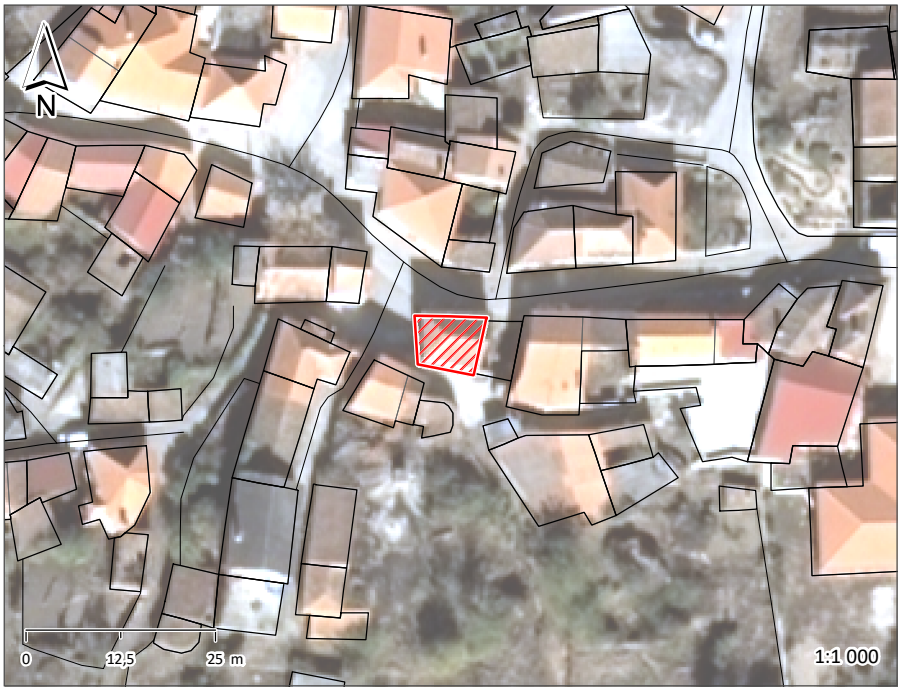





ÉPOCA DE CONSTRUÇÃO	1951-1990	ESTADO DE CONSERVAÇÃO	PÉSSIMO
VALOR ARQUITETÓNICO	SEM QUALIDADE	TIPOLOGIA DO EDIFICADO	AGRUPADO
Nº PISOS (acima da cota de soleira)	2 PISOS	Nº PISOS(abaixo da cota de soleira)	0 PISOS

ÁREAS DE IMPLANTAÇÃO	(Valor aproximado)	61 m2	ÁREAS DE CONSTRUÇÃO	(Valor aproximado)	122 m2

CONSTRUÇÃO		MATERIAL		TIPO		COR	
ESTRUTURA		GRANITO	BETÃO ARMADO				
REVESTIMENTO FACHADA		REBOCO	REBOCO	AREADO	AREADO	BRANCO	POR PINTAR
VÃOS EXTERIORES	PORTAS	MADEIRA		PINTADO		VERMELHO	
	JANELAS	MADEIRA		PINTADO		BRANCO	
	VARANDAS						
COBERTURA		TELHA CERÂMICA		3 ÁGUAS		BARRO	
ALTERAÇÕES							
ELEMENTOS DISSONANTES							

USO DO EDIFICADO					
	CAVE				
	R/CHÃO	ARRUMOS/OUTROS			
	1º PISO	HABITACÃO			
	2º PISO				
	RESTANTES				

FORMA DE OCUPAÇÃO	DEVOLUTO	REGIME DE PROPRIEDADE	DO PRÓPRIO	ENTIDADE PROPRIETÁRIA	PRIVADA

OBSERVAÇÕES
EDIFÍCIO EM RUÍNA

IDENTIFICAÇÃO DO LOCAL:		Nº POLÍCIA:		EDIFÍCIO Nº:	96

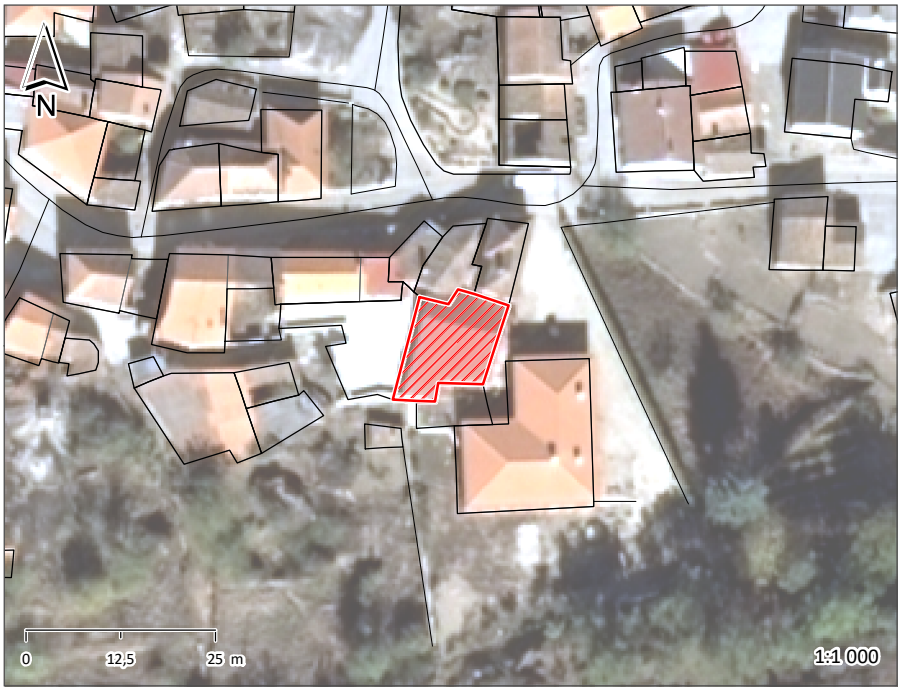





ÉPOCA DE CONSTRUÇÃO	1900-1950	ESTADO DE CONSERVAÇÃO	BOM
VALOR ARQUITETÓNICO	SEM QUALIDADE	TIPOLOGIA DO EDIFICADO	AGRUPADO
Nº PISOS (acima da cota de soleira)	1 PISO	Nº PISOS(abaixo da cota de soleira)	0 PISOS

ÁREAS DE IMPLANTAÇÃO	(Valor aproximado)	146 m2	ÁREAS DE CONSTRUÇÃO	(Valor aproximado)	146 m2

CONSTRUÇÃO		MATERIAL	TIPO	COR
ESTRUTURA		GRANITO		
REVESTIMENTO FACHADA		GRANITO	APARENTE	NATURAL
VÃOS EXTERIORES	PORTAS	ALUMÍNIO	TERMOLACADO	CASTANHO
	JANELAS	ALUMÍNIO	TERMOLACADO	BRANCO
	VARANDAS			
COBERTURA		CHAPA SANDWICH	1 ÁGUA	VERMELHO
ALTERAÇÕES				
ELEMENTOS DISSONANTES		ANTENA		

USO DO EDIFICADO					
	CAVE				
	R/CHÃO	HABITACÃO			
	1º PISO				
	2º PISO				
	RESTANTES				

FORMA DE OCUPAÇÃO	PERMANENTE	REGIME DE PROPRIEDADE	DO PRÓPRIO	ENTIDADE PROPRIETÁRIA	PRIVADA

OBSERVAÇÕES
EDIFÍCIO REABILITADO

IDENTIFICAÇÃO DO LOCAL:		Nº POLÍCIA:		EDIFÍCIO Nº:	97







ÉPOCA DE CONSTRUÇÃO	1951-1990	ESTADO DE CONSERVAÇÃO	MAU
VALOR ARQUITETÓNICO	SEM QUALIDADE	TIPOLOGIA DO EDIFICADO	AGRUPADO
Nº PISOS (acima da cota de soleira)	1 PISO	Nº PISOS(abaixo da cota de soleira)	0 PISOS

ÁREAS DE IMPLANTAÇÃO	(Valor aproximado)	149 m2	ÁREAS DE CONSTRUÇÃO	(Valor aproximado)	149 m2

CONSTRUÇÃO		MATERIAL		TIPO		COR	
ESTRUTURA		GRANITO					
REVESTIMENTO FACHADA		GRANITO	TIJOLO	APARENTE	FACE À VISTA	NATURAL	
VÃOS EXTERIORES	PORTAS	FERRO					
	JANELAS						
	VARANDAS						
COBERTURA		CHAPA DE FIBROCIMENTO	CHAPA	1 ÁGUA	1 ÁGUA	VERMELHO	CINZA
ALTERAÇÕES							
ELEMENTOS DISSONANTES							

USO DO EDIFICADO					
	CAVE				
	R/CHÃO	ARRUMOS/OUTROS			
	1º PISO				
	2º PISO				
	RESTANTES				

FORMA DE OCUPAÇÃO	N.A.	REGIME DE PROPRIEDADE	DO PRÓPRIO	ENTIDADE PROPRIETÁRIA	PRIVADA

OBSERVAÇÕES
NÃO É POSSÍVEL SABER MAIS INFORMAÇÕES

IDENTIFICAÇÃO DO LOCAL:	RUA DO FORNO	Nº POLÍCIA:	5	EDIFÍCIO Nº:	98

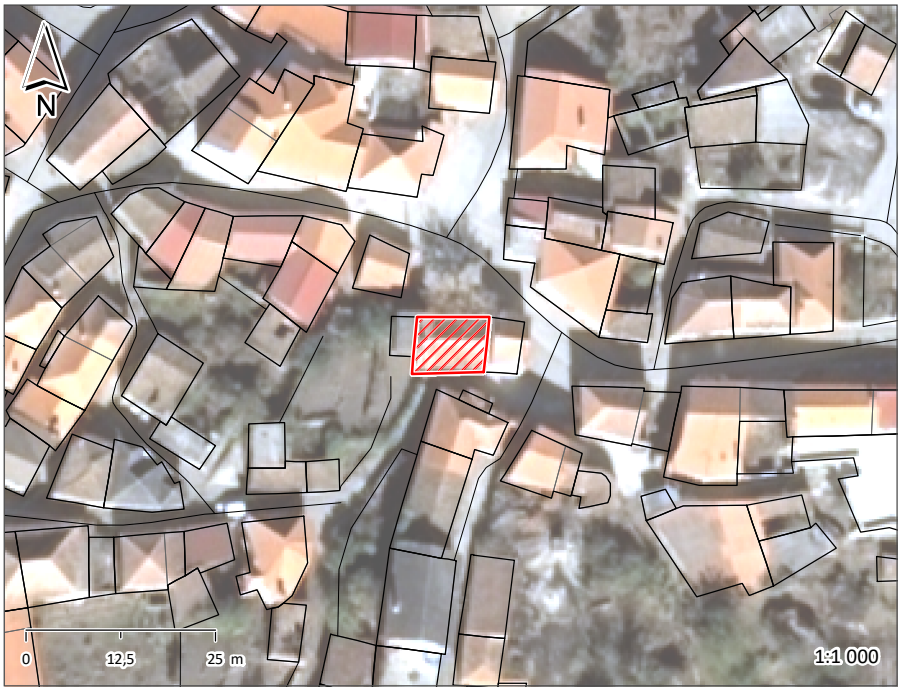





ÉPOCA DE CONSTRUÇÃO	1951-1990	ESTADO DE CONSERVAÇÃO	PÉSSIMO
VALOR ARQUITETÓNICO	SEM QUALIDADE	TIPOLOGIA DO EDIFICADO	AGRUPADO
Nº PISOS (acima da cota de soleira)	1 PISO	Nº PISOS(abaixo da cota de soleira)	0 PISOS

ÁREAS DE IMPLANTAÇÃO	(Valor aproximado)	71 m2	ÁREAS DE CONSTRUÇÃO	(Valor aproximado)	71 m2

CONSTRUÇÃO		MATERIAL	TIPO	COR
ESTRUTURA		GRANITO		
REVESTIMENTO FACHADA		REBOCO	CARAPINHA	AMARELO
VÃOS EXTERIORES	PORTAS	MADEIRA	PINTADO	AMARELO
	JANELAS			
	VARANDAS			
COBERTURA		TELHA CERÂMICA	2 ÁGUAS	BARRO
ALTERAÇÕES				
ELEMENTOS DISSONANTES				

USO DO EDIFICADO					
	CAVE				
	R/CHÃO	HABITACÃO			
	1º PISO				
	2º PISO				
	RESTANTES				

FORMA DE OCUPAÇÃO	DEVOLUTO	REGIME DE PROPRIEDADE	DO PRÓPRIO	ENTIDADE PROPRIETÁRIA	PRIVADA

OBSERVAÇÕES
EDIFÍCIO EM RUÍNA
COBERTURA COM BURACOS
NÃO É POSSÍVEL SABER MAIS INFORMAÇÕES

IDENTIFICAÇÃO DO LOCAL:	RUA DO OUTÃO	Nº POLÍCIA:	18	EDIFÍCIO Nº:	99

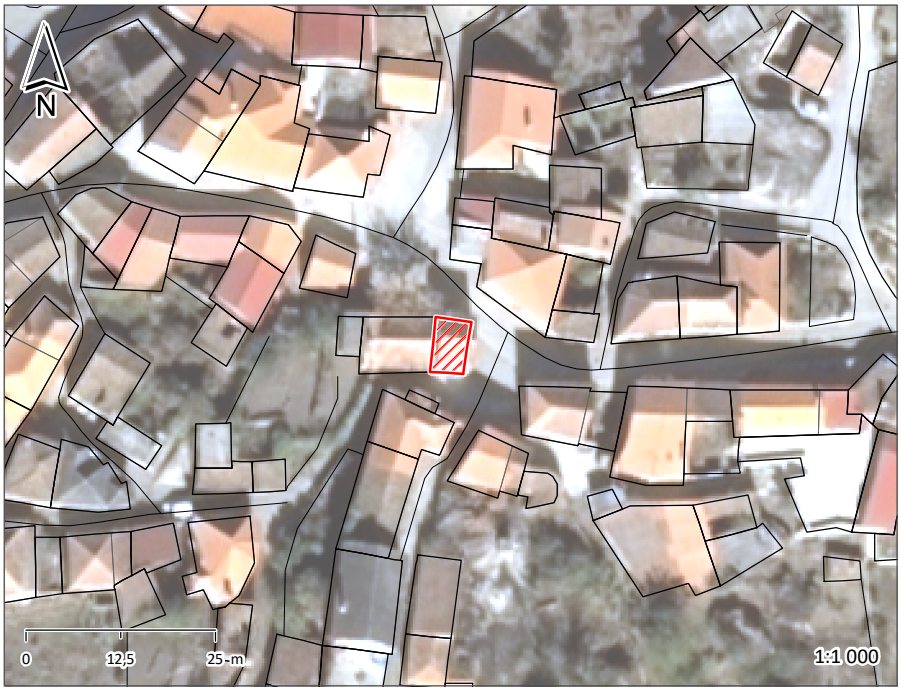





ÉPOCA DE CONSTRUÇÃO	1951-1990	ESTADO DE CONSERVAÇÃO	MÉDIO
VALOR ARQUITETÓNICO	SEM QUALIDADE	TIPOLOGIA DO EDIFICADO	AGRUPADO
Nº PISOS (acima da cota de soleira)	2 PISOS	Nº PISOS(abaixo da cota de soleira)	0 PISOS

ÁREAS DE IMPLANTAÇÃO	(Valor aproximado)	33 m2	ÁREAS DE CONSTRUÇÃO	(Valor aproximado)	66 m2

CONSTRUÇÃO		MATERIAL		TIPO		COR	
ESTRUTURA		GRANITO					
REVESTIMENTO FACHADA		REBOCO	REBOCO	AREADO	AREADO	BRANCO	CINZA
VÃOS EXTERIORES	PORTAS	ALUMÍNIO		TERMOLACADO		BRANCO	
	JANELAS	ALUMÍNIO		TERMOLACADO		BRANCO	
	VARANDAS						
COBERTURA		TELHA CERÂMICA		2 ÁGUAS		BARRO	
ALTERAÇÕES							
ELEMENTOS DISSONANTES		ANTENA					

USO DO EDIFICADO					
	CAVE				
	R/CHÃO	HABITACÃO			
	1º PISO	HABITACÃO			
	2º PISO				
	RESTANTES				

FORMA DE OCUPAÇÃO	PERMANENTE	REGIME DE PROPRIEDADE	DO PRÓPRIO	ENTIDADE PROPRIETÁRIA	PRIVADA

OBSERVAÇÕES

IDENTIFICAÇÃO DO LOCAL:	RUA DO FORNO	Nº POLÍCIA:	10	EDIFÍCIO Nº:	100







ÉPOCA DE CONSTRUÇÃO	1900-1950	ESTADO DE CONSERVAÇÃO	MAU
VALOR ARQUITETÓNICO	SEM QUALIDADE	TIPOLOGIA DO EDIFICADO	AGRUPADO
Nº PISOS (acima da cota de soleira)	1 PISO	Nº PISOS(abaixo da cota de soleira)	1 PISO

ÁREAS DE IMPLANTAÇÃO	(Valor aproximado)	63 m2	ÁREAS DE CONSTRUÇÃO	(Valor aproximado)	126 m2

CONSTRUÇÃO		MATERIAL		TIPO		COR	
ESTRUTURA		GRANITO					
REVESTIMENTO FACHADA		GRANITO	REBOCO	APARENTE	AREADO	NATURAL	BRANCO
VÃOS EXTERIORES	PORTAS	MADEIRA		PINTADO		CASTANHO	
	JANELAS	MADEIRA		PINTADO		BRANCO	
	VARANDAS						
COBERTURA		TELHA CERÂMICA		5 ÁGUAS		BARRO	
ALTERAÇÕES							
ELEMENTOS DISSONANTES							

USO DO EDIFICADO					
	CAVE	ARRUMOS/OUTROS			
	R/CHÃO	HABITACÃO			
	1º PISO				
	2º PISO				
	RESTANTES				

FORMA DE OCUPAÇÃO	DEVOLUTO	REGIME DE PROPRIEDADE	DO PRÓPRIO	ENTIDADE PROPRIETÁRIA	PRIVADA

OBSERVAÇÕES

IDENTIFICAÇÃO DO LOCAL:	RUA DO FORNO	Nº POLÍCIA:	10	EDIFÍCIO Nº:	101







ÉPOCA DE CONSTRUÇÃO	1900-1950	ESTADO DE CONSERVAÇÃO	PÉSSIMO
VALOR ARQUITETÓNICO	SEM QUALIDADE	TIPOLOGIA DO EDIFICADO	AGRUPADO
Nº PISOS (acima da cota de soleira)	1 PISO	Nº PISOS(abaixo da cota de soleira)	1 PISO

ÁREAS DE IMPLANTAÇÃO (Valor aproximado)	101 m2	ÁREAS DE CONSTRUÇÃO (Valor aproximado)	202 m2

CONSTRUÇÃO		MATERIAL		TIPO		COR	
ESTRUTURA		GRANITO					
REVESTIMENTO FACHADA		GRANITO	BETÃO ARMADO	APARENTE	AREADO	NATURAL	BRANCO
VÃOS EXTERIORES	PORTAS	MADEIRA		PINTADO		CASTANHO	
	JANELAS	MADEIRA		PINTADO		BRANCO	
	VARANDAS						
COBERTURA		TELHA CERÂMICA		2 ÁGUAS		BARRO	
ALTERAÇÕES							
ELEMENTOS DISSONANTES							

USO DO EDIFICADO					
	CAVE	ARRUMOS/OUTROS			
	R/CHÃO	HABITACÃO			
	1º PISO				
	2º PISO				
	RESTANTES				

FORMA DE OCUPAÇÃO	DEVOLUTO	REGIME DE PROPRIEDADE	DO PRÓPRIO	ENTIDADE PROPRIETÁRIA	PRIVADA

OBSERVAÇÕES
EDIFÍCIO EM RUÍNA
ANEXO NA LATERAL

IDENTIFICAÇÃO DO LOCAL:	RUA DO FORNO	Nº POLÍCIA:	10	EDIFÍCIO Nº:	102

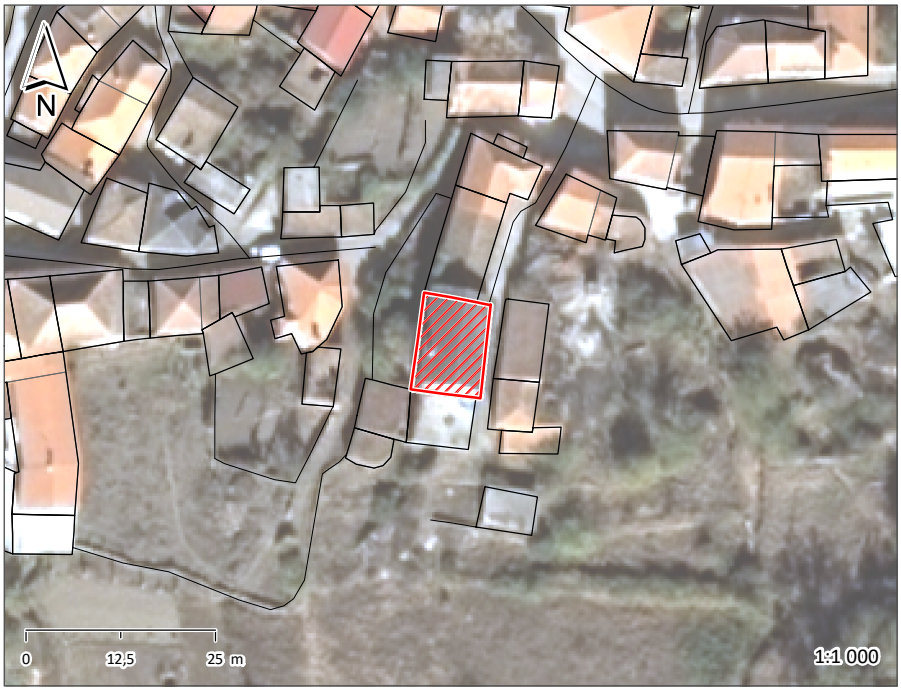





ÉPOCA DE CONSTRUÇÃO	1951-1990	ESTADO DE CONSERVAÇÃO	MAU
VALOR ARQUITETÓNICO	SEM QUALIDADE	TIPOLOGIA DO EDIFICADO	AGRUPADO
Nº PISOS (acima da cota de soleira)	1 PISO	Nº PISOS(abaixo da cota de soleira)	0 PISOS

ÁREAS DE IMPLANTAÇÃO (Valor aproximado)	116 m2	ÁREAS DE CONSTRUÇÃO (Valor aproximado)	116 m2

CONSTRUÇÃO		MATERIAL	TIPO	COR
ESTRUTURA		BETÃO ARMADO	ALVENARIA	
REVESTIMENTO FACHADA		REBOCO	AREADO	POR PINTAR
VÃOS EXTERIORES	PORTAS	MADEIRA	PINTADO	CASTANHO
	JANELAS			
	VARANDAS			
COBERTURA		TELHA DE BETÃO	2 ÁGUAS	PRETO
ALTERAÇÕES				
ELEMENTOS DISSONANTES		ANTENA		

USO DO EDIFICADO					
	CAVE				
	R/CHÃO	HABITACÃO			
	1º PISO				
	2º PISO				
	RESTANTES				

FORMA DE OCUPAÇÃO	DEVOLUTO	REGIME DE PROPRIEDADE	DO PRÓPRIO	ENTIDADE PROPRIETÁRIA	PRIVADA

OBSERVAÇÕES
NÃO É POSSÍVEL SABER MAIS INFORMAÇÕES ANEXO NA LATERAL

IDENTIFICAÇÃO DO LOCAL:	RUA DO FORNO	Nº POLÍCIA:	10	EDIFÍCIO Nº:	103

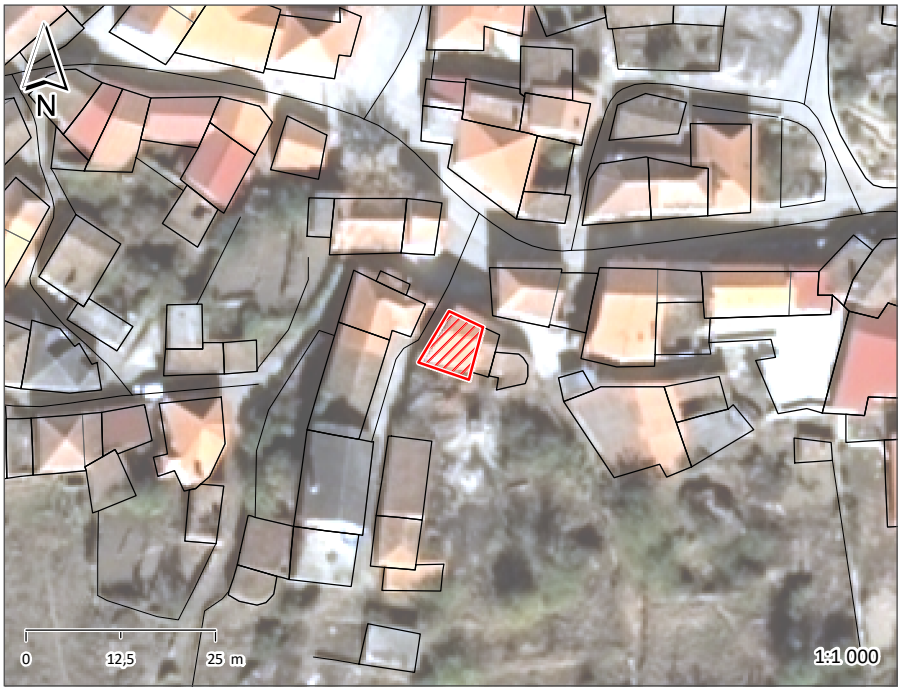





ÉPOCA DE CONSTRUÇÃO	ANTERIOR A 1900	ESTADO DE CONSERVAÇÃO	MAU
VALOR ARQUITETÓNICO	SEM QUALIDADE	TIPOLOGIA DO EDIFICADO	AGRUPADO
Nº PISOS (acima da cota de soleira)	2 PISOS	Nº PISOS(abaixo da cota de soleira)	0 PISOS

ÁREAS DE IMPLANTAÇÃO (Valor aproximado)	45 m2	ÁREAS DE CONSTRUÇÃO (Valor aproximado)	90 m2

CONSTRUÇÃO		MATERIAL	TIPO	COR
ESTRUTURA		GRANITO		
REVESTIMENTO FACHADA		GRANITO	APARENTE	NATURAL
VÃOS EXTERIORES	PORTAS	MADEIRA	PINTADO	CINZA
	JANELAS	MADEIRA	PINTADO	BRANCO
	VARANDAS			
COBERTURA		TELHA CERÂMICA	2 ÁGUAS	BARRO
ALTERAÇÕES				
ELEMENTOS DISSONANTES				

USO DO EDIFICADO					
	CAVE				
	R/CHÃO	HABITACÃO			
	1º PISO	HABITACÃO			
	2º PISO				
	RESTANTES				

FORMA DE OCUPAÇÃO	DEVOLUTO	REGIME DE PROPRIEDADE	DO PRÓPRIO	ENTIDADE PROPRIETÁRIA	PRIVADA

OBSERVAÇÕES

IDENTIFICAÇÃO DO LOCAL:	RUA DO FORNO	Nº POLÍCIA:		EDIFÍCIO Nº:	104







ÉPOCA DE CONSTRUÇÃO	1900-1950	ESTADO DE CONSERVAÇÃO	MAU
VALOR ARQUITETÓNICO	SEM QUALIDADE	TIPOLOGIA DO EDIFICADO	AGRUPADO
Nº PISOS (acima da cota de soleira)	2 PISOS	Nº PISOS(abaixo da cota de soleira)	0 PISOS

ÁREAS DE IMPLANTAÇÃO (Valor aproximado)	14 m2	ÁREAS DE CONSTRUÇÃO (Valor aproximado)	28 m2

CONSTRUÇÃO		MATERIAL		TIPO		COR	
ESTRUTURA		GRANITO					
REVESTIMENTO FACHADA		GRANITO	REBOCO	APARENTE	AREADO	NATURAL	POR PINTAR
VÃOS EXTERIORES	PORTAS	MADEIRA		PINTADO		CASTANHO	
	JANELAS	MADEIRA		PINTADO		BRANCO	
	VARANDAS						
COBERTURA		TELHA CERÂMICA		2 ÁGUAS		BARRO	
ALTERAÇÕES							
ELEMENTOS DISSONANTES							

USO DO EDIFICADO					
	CAVE				
	R/CHÃO	HABITACÃO			
	1º PISO	HABITACÃO			
	2º PISO				
	RESTANTES				

FORMA DE OCUPAÇÃO	DEVOLUTO	REGIME DE PROPRIEDADE	DO PRÓPRIO	ENTIDADE PROPRIETÁRIA	PRIVADA

OBSERVAÇÕES

IDENTIFICAÇÃO DO LOCAL:		Nº POLÍCIA:		EDIFÍCIO Nº:	105

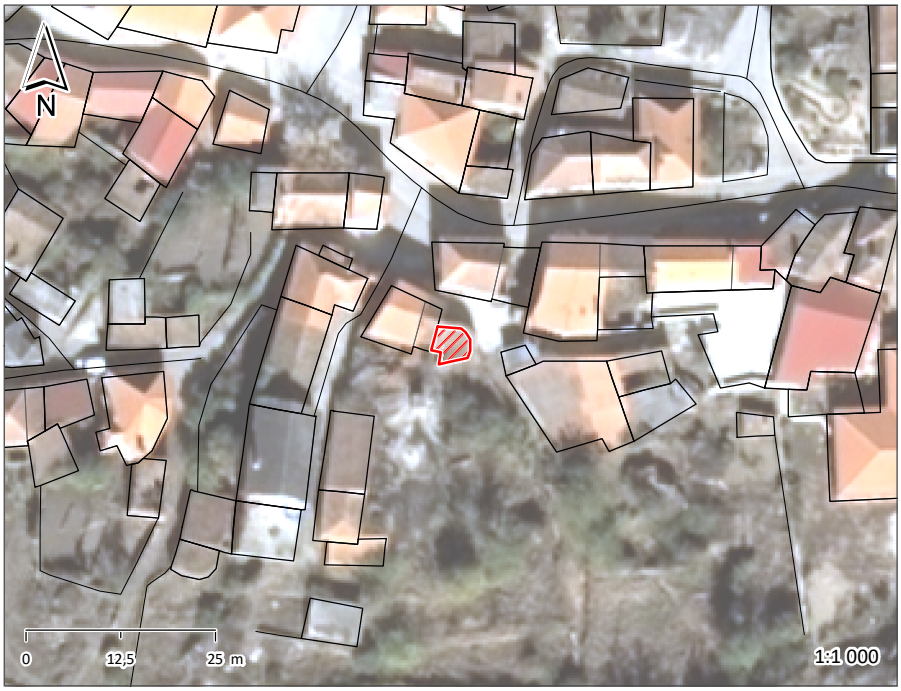





ÉPOCA DE CONSTRUÇÃO	1900-1950	ESTADO DE CONSERVAÇÃO	PÉSSIMO
VALOR ARQUITETÓNICO	SEM QUALIDADE	TIPOLOGIA DO EDIFICADO	AGRUPADO
Nº PISOS (acima da cota de soleira)	1 PISO	Nº PISOS(abaixo da cota de soleira)	0 PISOS

ÁREAS DE IMPLANTAÇÃO	(Valor aproximado)	19 m2	ÁREAS DE CONSTRUÇÃO	(Valor aproximado)	19 m2

CONSTRUÇÃO		MATERIAL	TIPO	COR
ESTRUTURA		GRANITO		
REVESTIMENTO FACHADA		GRANITO	APARENTE	NATURAL
VÃOS EXTERIORES	PORTAS	MADEIRA	PINTADO	CASTANHO
	JANELAS			
	VARANDAS			
COBERTURA		TELHA CERÂMICA	1 ÁGUA	BARRO
ALTERAÇÕES				
ELEMENTOS DISSONANTES				

USO DO EDIFICADO					
	CAVE				
	R/CHÃO	ARRUMOS/OUTROS			
	1º PISO				
	2º PISO				
	RESTANTES				

FORMA DE OCUPAÇÃO	N.A.	REGIME DE PROPRIEDADE	DO PRÓPRIO	ENTIDADE PROPRIETÁRIA	PRIVADA

OBSERVAÇÕES
EDIFÍCIO EM RUÍNA
SEM COBERTURA

IDENTIFICAÇÃO DO LOCAL:	RUA DO FORNO	Nº POLÍCIA:		EDIFÍCIO Nº:	106







ÉPOCA DE CONSTRUÇÃO	1951-1990	ESTADO DE CONSERVAÇÃO	MÉDIO
VALOR ARQUITETÓNICO	SEM QUALIDADE	TIPOLOGIA DO EDIFICADO	AGRUPADO
Nº PISOS (acima da cota de soleira)	2 PISOS	Nº PISOS(abaixo da cota de soleira)	0 PISOS

ÁREAS DE IMPLANTAÇÃO (Valor aproximado)	17 m2	ÁREAS DE CONSTRUÇÃO (Valor aproximado)	34 m2

CONSTRUÇÃO		MATERIAL	TIPO	COR
ESTRUTURA		BETÃO ARMADO	ALVENARIA	
REVESTIMENTO FACHADA		REBOCO	AREADO	OCRE
VÃOS EXTERIORES	PORTAS	MADEIRA	PINTADO	CASTANHO
	JANELAS			
	VARANDAS	FERRO	PINTADO	CASTANHO
COBERTURA		BETÃO	PLANA	CINZA
ALTERAÇÕES				
ELEMENTOS DISSONANTES		ANTENA		

USO DO EDIFICADO					
	CAVE				
	R/CHÃO	HABITACÃO			
	1º PISO	HABITACÃO			
	2º PISO				
	RESTANTES				

FORMA DE OCUPAÇÃO	DEVOLUTO	REGIME DE PROPRIEDADE	DO PRÓPRIO	ENTIDADE PROPRIETÁRIA	PRIVADA

OBSERVAÇÕES
NÃO É POSSÍVEL SABER MAIS INFORMAÇÕES

IDENTIFICAÇÃO DO LOCAL:		Nº POLÍCIA:		EDIFÍCIO Nº:	107

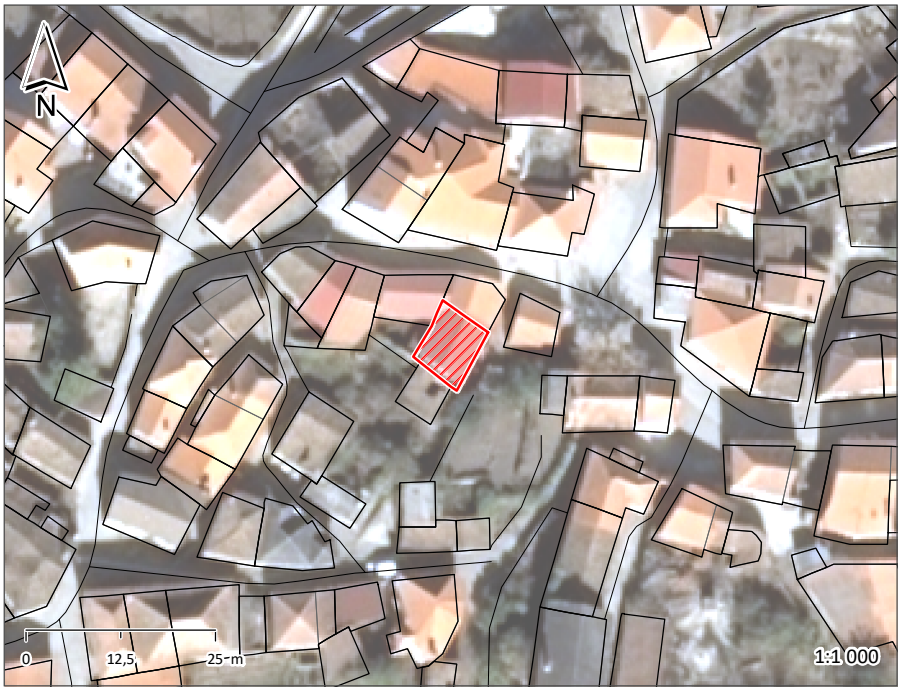





ÉPOCA DE CONSTRUÇÃO	1900-1950	ESTADO DE CONSERVAÇÃO	MAU
VALOR ARQUITETÓNICO	SEM QUALIDADE	TIPOLOGIA DO EDIFICADO	AGRUPADO
Nº PISOS (acima da cota de soleira)	2 PISOS	Nº PISOS(abaixo da cota de soleira)	0 PISOS

ÁREAS DE IMPLANTAÇÃO (Valor aproximado)	62 m2	ÁREAS DE CONSTRUÇÃO (Valor aproximado)	124 m2

CONSTRUÇÃO		MATERIAL	TIPO	COR
ESTRUTURA		GRANITO		
REVESTIMENTO FACHADA		GRANITO	APARENTE	NATURAL
VÃOS EXTERIORES	PORTAS	MADEIRA	PINTADO	VERDE
	JANELAS	ALUMÍNIO	TERMOLACADO	BRANCO
	VARANDAS			
COBERTURA		CHAPA SANDWICH	2 ÁGUAS	VERMELHO
ALTERAÇÕES				
ELEMENTOS DISSONANTES				

USO DO EDIFICADO					
	CAVE				
	R/CHÃO	ARRUMOS/OUTROS			
	1º PISO	HABITACÃO			
	2º PISO				
	RESTANTES				

FORMA DE OCUPAÇÃO	DEVOLUTO	REGIME DE PROPRIEDADE	DO PRÓPRIO	ENTIDADE PROPRIETÁRIA	PRIVADA

OBSERVAÇÕES

IDENTIFICAÇÃO DO LOCAL:	RUA DO FORNO	Nº POLÍCIA:		EDIFÍCIO Nº:	108







ÉPOCA DE CONSTRUÇÃO	1900-1950	ESTADO DE CONSERVAÇÃO	MAU
VALOR ARQUITETÓNICO	SEM QUALIDADE	TIPOLOGIA DO EDIFICADO	AGRUPADO
Nº PISOS (acima da cota de soleira)	1 PISO	Nº PISOS(abaixo da cota de soleira)	0 PISOS

ÁREAS DE IMPLANTAÇÃO	(Valor aproximado)	29 m2	ÁREAS DE CONSTRUÇÃO	(Valor aproximado)	29 m2

CONSTRUÇÃO		MATERIAL	TIPO	COR
ESTRUTURA		GRANITO		
REVESTIMENTO FACHADA		GRANITO	APARENTE	NATURAL
VÃOS EXTERIORES	PORTAS	MADEIRA	PINTADO	CASTANHO
	JANELAS			
	VARANDAS			
COBERTURA		TELHA CERÂMICA	1 ÁGUA	BARRO
ALTERAÇÕES				
ELEMENTOS DISSONANTES				

USO DO EDIFICADO					
	CAVE				
	R/CHÃO	ARRUMOS/OUTROS			
	1º PISO				
	2º PISO				
	RESTANTES				

FORMA DE OCUPAÇÃO	N.A.	REGIME DE PROPRIEDADE	DO PRÓPRIO	ENTIDADE PROPRIETÁRIA	PRIVADA

OBSERVAÇÕES
EDIFÍCIO EM RUÍNA

IDENTIFICAÇÃO DO LOCAL:	RUA DO FORNO	Nº POLÍCIA:	4	EDIFÍCIO Nº:	109







ÉPOCA DE CONSTRUÇÃO	1951-1990	ESTADO DE CONSERVAÇÃO	MAU
VALOR ARQUITETÓNICO	SEM QUALIDADE	TIPOLOGIA DO EDIFICADO	AGRUPADO
Nº PISOS (acima da cota de soleira)	2 PISOS	Nº PISOS(abaixo da cota de soleira)	0 PISOS

ÁREAS DE IMPLANTAÇÃO	(Valor aproximado)	84 m2	ÁREAS DE CONSTRUÇÃO	(Valor aproximado)	168 m2

CONSTRUÇÃO		MATERIAL	TIPO	COR
ESTRUTURA		GRANITO		
REVESTIMENTO FACHADA		REBOCO	AREADO	BRANCO
VÃOS EXTERIORES	PORTAS	ALUMÍNIO	ANODIZADO	NATURAL
	JANELAS	ALUMÍNIO	ANODIZADO	NATURAL
	VARANDAS			
COBERTURA		TELHA CERÂMICA	VÁRIAS	BARRO
ALTERAÇÕES				
ELEMENTOS DISSONANTES		ANTENA		

USO DO EDIFICADO					
	CAVE				
	R/CHÃO	HABITACÃO			
	1º PISO	HABITACÃO			
	2º PISO				
	RESTANTES				

FORMA DE OCUPAÇÃO	PERMANENTE	REGIME DE PROPRIEDADE	DO PRÓPRIO	ENTIDADE PROPRIETÁRIA	PRIVADA

OBSERVAÇÕES
ANEXO NA LATERAL

IDENTIFICAÇÃO DO LOCAL:		Nº POLÍCIA:		EDIFÍCIO Nº:	110







ÉPOCA DE CONSTRUÇÃO	1900-1950	ESTADO DE CONSERVAÇÃO	PÉSSIMO
VALOR ARQUITETÓNICO	SEM QUALIDADE	TIPOLOGIA DO EDIFICADO	AGRUPADO
Nº PISOS (acima da cota de soleira)	1 PISO	Nº PISOS(abaixo da cota de soleira)	0 PISOS

ÁREAS DE IMPLANTAÇÃO	(Valor aproximado)	32 m2	ÁREAS DE CONSTRUÇÃO	(Valor aproximado)	32 m2

CONSTRUÇÃO		MATERIAL	TIPO	COR
ESTRUTURA		GRANITO		
REVESTIMENTO FACHADA		GRANITO	APARENTE	NATURAL
VÃOS EXTERIORES	PORTAS	MADEIRA	PINTADO	CASTANHO
	JANELAS			
	VARANDAS			
COBERTURA				
ALTERAÇÕES				
ELEMENTOS DISSONANTES				

USO DO EDIFICADO					
	CAVE				
	R/CHÃO	ARRUMOS/OUTROS			
	1º PISO				
	2º PISO				
	RESTANTES				

FORMA DE OCUPAÇÃO	N.A.	REGIME DE PROPRIEDADE	DO PRÓPRIO	ENTIDADE PROPRIETÁRIA	PRIVADA

OBSERVAÇÕES
EDIFÍCIO EM RUÍNA
SEM COBERTURA

IDENTIFICAÇÃO DO LOCAL:		Nº POLÍCIA:		EDIFÍCIO Nº:	111







ÉPOCA DE CONSTRUÇÃO	1900-1950	ESTADO DE CONSERVAÇÃO	MAU
VALOR ARQUITETÓNICO	SEM QUALIDADE	TIPOLOGIA DO EDIFICADO	AGRUPADO
Nº PISOS (acima da cota de soleira)	1 PISO	Nº PISOS(abaixo da cota de soleira)	0 PISOS

ÁREAS DE IMPLANTAÇÃO	(Valor aproximado)	46 m2	ÁREAS DE CONSTRUÇÃO	(Valor aproximado)	46 m2

CONSTRUÇÃO		MATERIAL	TIPO	COR
ESTRUTURA		GRANITO		
REVESTIMENTO FACHADA		GRANITO	APARENTE	NATURAL
VÃOS EXTERIORES	PORTAS	MADEIRA	PINTADO	CASTANHO
	JANELAS			
	VARANDAS			
COBERTURA				
ALTERAÇÕES				
ELEMENTOS DISSONANTES				

USO DO EDIFICADO					
	CAVE				
	R/CHÃO	ARRUMOS/OUTROS			
	1º PISO				
	2º PISO				
	RESTANTES				

FORMA DE OCUPAÇÃO	N.A.	REGIME DE PROPRIEDADE	DO PRÓPRIO	ENTIDADE PROPRIETÁRIA	PRIVADA

OBSERVAÇÕES

IDENTIFICAÇÃO DO LOCAL:		Nº POLÍCIA:		EDIFÍCIO Nº:	112

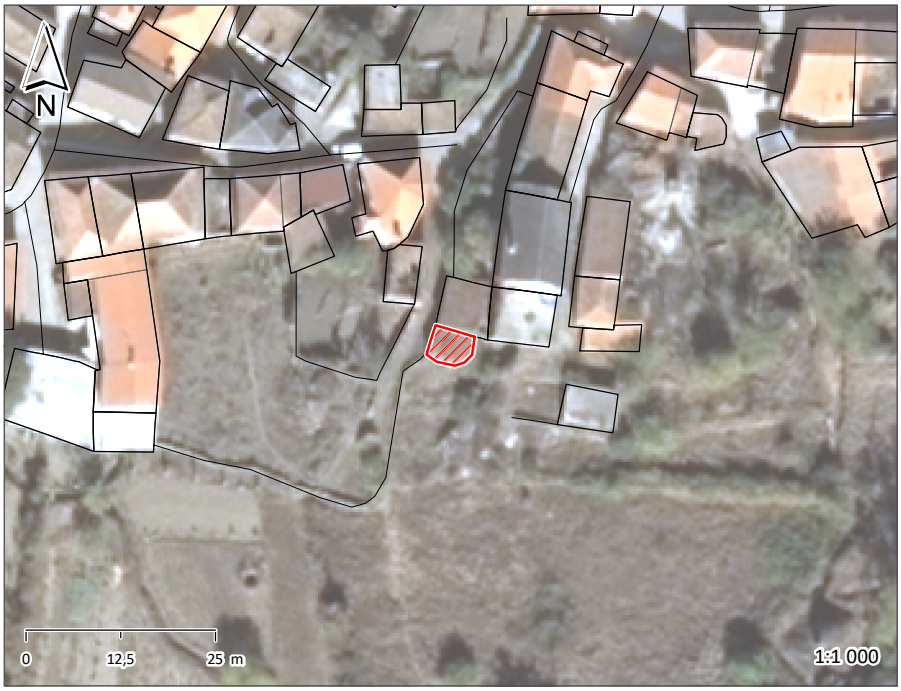





ÉPOCA DE CONSTRUÇÃO	1900-1950	ESTADO DE CONSERVAÇÃO	PÉSSIMO
VALOR ARQUITETÓNICO	SEM QUALIDADE	TIPOLOGIA DO EDIFICADO	AGRUPADO
Nº PISOS (acima da cota de soleira)	1 PISO	Nº PISOS(abaixo da cota de soleira)	0 PISOS

ÁREAS DE IMPLANTAÇÃO	(Valor aproximado)	24 m2	ÁREAS DE CONSTRUÇÃO	(Valor aproximado)	24 m2

CONSTRUÇÃO		MATERIAL	TIPO	COR
ESTRUTURA		GRANITO		
REVESTIMENTO FACHADA		GRANITO	APARENTE	NATURAL
VÃOS EXTERIORES	PORTAS	MADEIRA	PINTADO	CASTANHO
	JANELAS			
	VARANDAS			
COBERTURA				
ALTERAÇÕES				
ELEMENTOS DISSONANTES				

USO DO EDIFICADO					
	CAVE				
	R/CHÃO	ARRUMOS/OUTROS			
	1º PISO				
	2º PISO				
	RESTANTES				

FORMA DE OCUPAÇÃO	N.A.	REGIME DE PROPRIEDADE	DO PRÓPRIO	ENTIDADE PROPRIETÁRIA	PRIVADA

OBSERVAÇÕES
EDIFÍCIO EM RUÍNA
SEM COBERTURA

IDENTIFICAÇÃO DO LOCAL:		Nº POLÍCIA:		EDIFÍCIO Nº:	113

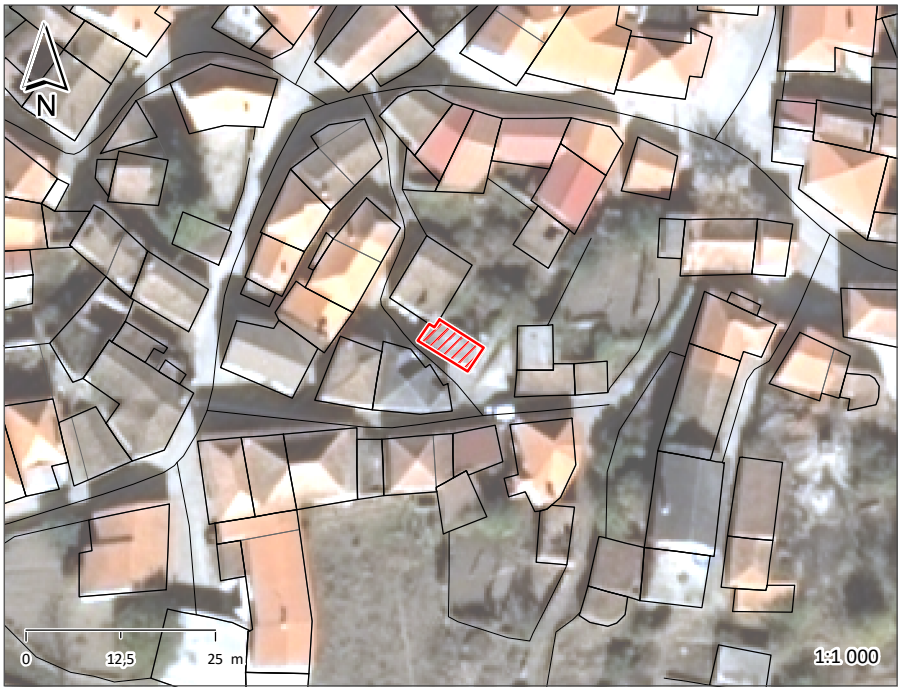





ÉPOCA DE CONSTRUÇÃO	1951-1990	ESTADO DE CONSERVAÇÃO	MAU
VALOR ARQUITETÓNICO	SEM QUALIDADE	TIPOLOGIA DO EDIFICADO	AGRUPADO
Nº PISOS (acima da cota de soleira)	1 PISO	Nº PISOS(abaixo da cota de soleira)	0 PISOS

ÁREAS DE IMPLANTAÇÃO	(Valor aproximado)	29 m2	ÁREAS DE CONSTRUÇÃO	(Valor aproximado)	29 m2

CONSTRUÇÃO		MATERIAL		TIPO		COR	
ESTRUTURA		GRANITO	BETÃO ARMADO				
REVESTIMENTO FACHADA		GRANITO	REBOCO	APARENTE	AREADO	NATURAL	POR PINTAR
VÃOS EXTERIORES	PORTAS	FERRO		PINTADO		VERMELHO	
	JANELAS						
	VARANDAS						
COBERTURA		BETÃO		PLANA		CINZA	
ALTERAÇÕES							
ELEMENTOS DISSONANTES							

USO DO EDIFICADO					
	CAVE				
	R/CHÃO	ARRUMOS/OUTROS			
	1º PISO				
	2º PISO				
	RESTANTES				

FORMA DE OCUPAÇÃO	N.A.	REGIME DE PROPRIEDADE	DO PRÓPRIO	ENTIDADE PROPRIETÁRIA	PRIVADA

OBSERVAÇÕES

IDENTIFICAÇÃO DO LOCAL:		Nº POLÍCIA:		EDIFÍCIO Nº:	114







ÉPOCA DE CONSTRUÇÃO	1900-1950	ESTADO DE CONSERVAÇÃO	PÉSSIMO
VALOR ARQUITETÓNICO	SEM QUALIDADE	TIPOLOGIA DO EDIFICADO	AGRUPADO
Nº PISOS (acima da cota de soleira)	2 PISOS	Nº PISOS(abaixo da cota de soleira)	0 PISOS

ÁREAS DE IMPLANTAÇÃO	(Valor aproximado)	69 m2	ÁREAS DE CONSTRUÇÃO	(Valor aproximado)	138 m2

CONSTRUÇÃO		MATERIAL	TIPO	COR
ESTRUTURA		GRANITO		
REVESTIMENTO FACHADA		GRANITO	APARENTE	NATURAL
VÃOS EXTERIORES	PORTAS	MADEIRA	PINTADO	CASTANHO
	JANELAS			
	VARANDAS			
COBERTURA		TELHA CERÂMICA	2 ÁGUAS	BARRO
ALTERAÇÕES				
ELEMENTOS DISSONANTES				

USO DO EDIFICADO					
	CAVE				
	R/CHÃO	ARRUMOS/OUTROS			
	1º PISO	HABITACÃO			
	2º PISO				
	RESTANTES				

FORMA DE OCUPAÇÃO	DEVOLUTO	REGIME DE PROPRIEDADE	DO PRÓPRIO	ENTIDADE PROPRIETÁRIA	PRIVADA

OBSERVAÇÕES
EDIFÍCIO EM RUÍNA
COBERTURA COM BURACOS

IDENTIFICAÇÃO DO LOCAL:		Nº POLÍCIA:	8	EDIFÍCIO Nº:	115







ÉPOCA DE CONSTRUÇÃO	1900-1950	ESTADO DE CONSERVAÇÃO	MAU
VALOR ARQUITETÓNICO	SEM QUALIDADE	TIPOLOGIA DO EDIFICADO	AGRUPADO
Nº PISOS (acima da cota de soleira)	1 PISO	Nº PISOS(abaixo da cota de soleira)	1 PISO

ÁREAS DE IMPLANTAÇÃO	(Valor aproximado)	55 m2	ÁREAS DE CONSTRUÇÃO	(Valor aproximado)	110 m2

CONSTRUÇÃO		MATERIAL		TIPO		COR	
ESTRUTURA		GRANITO					
REVESTIMENTO FACHADA		GRANITO	REBOCO	APARENTE	AREADO	NATURAL	AMARELO
VÃOS EXTERIORES	PORTAS	ALUMÍNIO	MADEIRA	TERMOLACADO	PINTADO	BRANCO	CINZA
	JANELAS	MADEIRA	ALUMÍNIO	PINTADO	TERMOLACADO	BRANCO	BRANCO
	VARANDAS						
COBERTURA		TELHA CERÂMICA		3 ÁGUAS		BARRO	
ALTERAÇÕES							
ELEMENTOS DISSONANTES		ANTENA					

USO DO EDIFICADO					
	CAVE	ARRUMOS/OUTROS			
	R/CHÃO	HABITACÃO			
	1º PISO				
	2º PISO				
	RESTANTES				

FORMA DE OCUPAÇÃO	PERMANENTE	REGIME DE PROPRIEDADE	DO PRÓPRIO	ENTIDADE PROPRIETÁRIA	PRIVADA

OBSERVAÇÕES

IDENTIFICAÇÃO DO LOCAL:		Nº POLÍCIA:		EDIFÍCIO Nº:	116







ÉPOCA DE CONSTRUÇÃO	1900-1950	ESTADO DE CONSERVAÇÃO	MAU
VALOR ARQUITETÓNICO	SEM QUALIDADE	TIPOLOGIA DO EDIFICADO	AGRUPADO
Nº PISOS (acima da cota de soleira)	1 PISO	Nº PISOS(abaixo da cota de soleira)	0 PISOS

ÁREAS DE IMPLANTAÇÃO	(Valor aproximado)	28 m2	ÁREAS DE CONSTRUÇÃO	(Valor aproximado)	28 m2

CONSTRUÇÃO		MATERIAL	TIPO	COR
ESTRUTURA		GRANITO		
REVESTIMENTO FACHADA		GRANITO	APARENTE	NATURAL
VÃOS EXTERIORES	PORTAS	FERRO	PINTADO	VERDE
	JANELAS			
	VARANDAS			
COBERTURA		BETÃO	PLANA	CINZA
ALTERAÇÕES				
ELEMENTOS DISSONANTES				

USO DO EDIFICADO					
	CAVE				
	R/CHÃO	ARRUMOS/OUTROS			
	1º PISO				
	2º PISO				
	RESTANTES				

FORMA DE OCUPAÇÃO	N.A.	REGIME DE PROPRIEDADE	DO PRÓPRIO	ENTIDADE PROPRIETÁRIA	PRIVADA

OBSERVAÇÕES
EDIFÍCIO EM RUÍNA

IDENTIFICAÇÃO DO LOCAL:		Nº POLÍCIA:		EDIFÍCIO Nº:	117







ÉPOCA DE CONSTRUÇÃO	1900-1950	ESTADO DE CONSERVAÇÃO	MAU
VALOR ARQUITETÓNICO	SEM QUALIDADE	TIPOLOGIA DO EDIFICADO	AGRUPADO
Nº PISOS (acima da cota de soleira)	1 PISO	Nº PISOS(abaixo da cota de soleira)	1 PISO

ÁREAS DE IMPLANTAÇÃO	(Valor aproximado)	50 m2	ÁREAS DE CONSTRUÇÃO	(Valor aproximado)	100 m2

CONSTRUÇÃO		MATERIAL		TIPO		COR	
ESTRUTURA		GRANITO					
REVESTIMENTO FACHADA		GRANITO		APARENTE		NATURAL	
VÃOS EXTERIORES	PORTAS	FERRO	MADEIRA	PINTADO	PINTADO	VERDE	CASTANHO
	JANELAS	MADEIRA		PINTADO		CASTANHO	
	VARANDAS	FERRO		PINTADO		CASTANHO	
COBERTURA		TELHA CERÂMICA		2 ÁGUAS		BARRO	
ALTERAÇÕES							
ELEMENTOS DISSONANTES							

USO DO EDIFICADO					
	CAVE	ARRUMOS/OUTROS			
	R/CHÃO	HABITACÃO			
	1º PISO				
	2º PISO				
	RESTANTES				

FORMA DE OCUPAÇÃO	PERMANENTE	REGIME DE PROPRIEDADE	DO PRÓPRIO	ENTIDADE PROPRIETÁRIA	PRIVADA

OBSERVAÇÕES

IDENTIFICAÇÃO DO LOCAL:	RUA DO FORNO	Nº POLÍCIA:	1	EDIFÍCIO Nº:	118







ÉPOCA DE CONSTRUÇÃO	1951-1990	ESTADO DE CONSERVAÇÃO	MAU
VALOR ARQUITETÓNICO	SEM QUALIDADE	TIPOLOGIA DO EDIFICADO	AGRUPADO
Nº PISOS (acima da cota de soleira)	2 PISOS	Nº PISOS(abaixo da cota de soleira)	0 PISOS

ÁREAS DE IMPLANTAÇÃO	(Valor aproximado)	70 m2	ÁREAS DE CONSTRUÇÃO	(Valor aproximado)	140 m2

CONSTRUÇÃO		MATERIAL		TIPO		COR	
ESTRUTURA		GRANITO	BETÃO ARMADO				
REVESTIMENTO FACHADA		GRANITO	REBOCO	APARENTE	CARAPINHA	NATURAL	AMARELO
VÃOS EXTERIORES	PORTAS	MADEIRA		PINTADO		VERDE	
	JANELAS	MADEIRA	FERRO	PINTADO	PINTADO	BRANCO	VERDE
	VARANDAS						
COBERTURA		TELHA DE BETÃO	TELHA DE BETÃO	2 ÁGUAS	6 ÁGUAS	PRETO	PRETO
ALTERAÇÕES							
ELEMENTOS DISSONANTES		ANTENA					

USO DO EDIFICADO	
	CAVE
	R/CHÃO: ARRUMOS/OUTROS
	1º PISO: HABITACÃO
	2º PISO
	RESTANTES

FORMA DE OCUPAÇÃO	PERMANENTE	REGIME DE PROPRIEDADE	DO PRÓPRIO	ENTIDADE PROPRIETÁRIA	PRIVADA

OBSERVAÇÕES

IDENTIFICAÇÃO DO LOCAL:	RUA DO FORNO	Nº POLÍCIA:		EDIFÍCIO Nº:	119

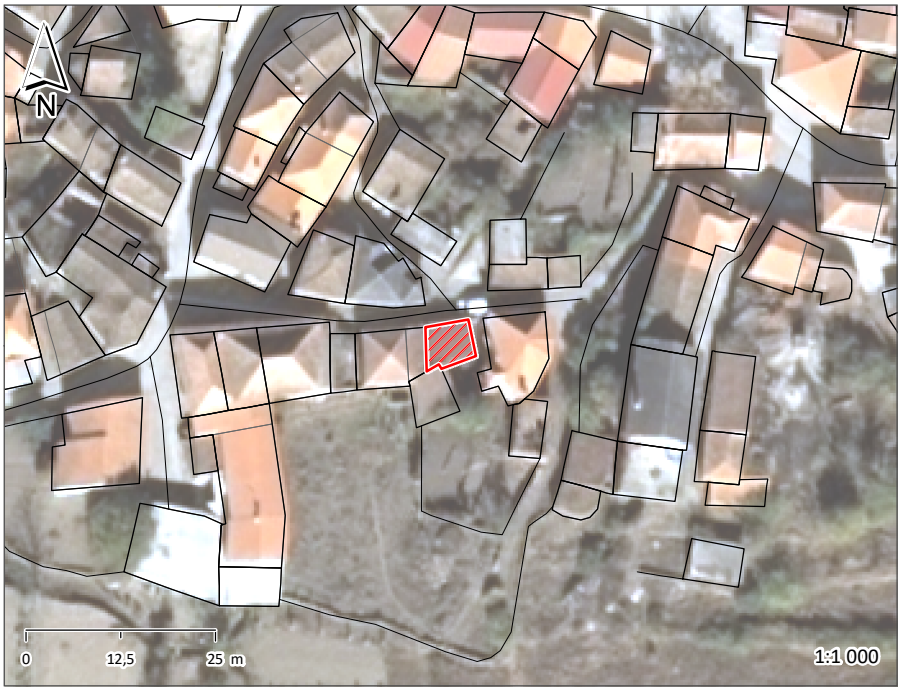





ÉPOCA DE CONSTRUÇÃO	1900-1950	ESTADO DE CONSERVAÇÃO	MAU
VALOR ARQUITETÓNICO	SEM QUALIDADE	TIPOLOGIA DO EDIFICADO	AGRUPADO
Nº PISOS (acima da cota de soleira)	1 PISO	Nº PISOS(abaixo da cota de soleira)	0 PISOS

ÁREAS DE IMPLANTAÇÃO	(Valor aproximado)	34 m2	ÁREAS DE CONSTRUÇÃO	(Valor aproximado)	34 m2

CONSTRUÇÃO		MATERIAL	TIPO	COR
ESTRUTURA		GRANITO		
REVESTIMENTO FACHADA		GRANITO	APARENTE	NATURAL
VÃOS EXTERIORES	PORTAS	FERRO	PINTADO	VERDE
	JANELAS			
	VARANDAS			
COBERTURA		CHAPA	1 ÁGUA	VERMELHO
ALTERAÇÕES				
ELEMENTOS DISSONANTES				

USO DO EDIFICADO					
	CAVE				
	R/CHÃO	ARRUMOS/OUTROS	ESTACIONAMENTO		
	1º PISO				
	2º PISO				
	RESTANTES				

FORMA DE OCUPAÇÃO	N.A.	REGIME DE PROPRIEDADE	DO PRÓPRIO	ENTIDADE PROPRIETÁRIA	PRIVADA

OBSERVAÇÕES

IDENTIFICAÇÃO DO LOCAL:	RUA DO FORNO	Nº POLÍCIA:		EDIFÍCIO Nº:	120

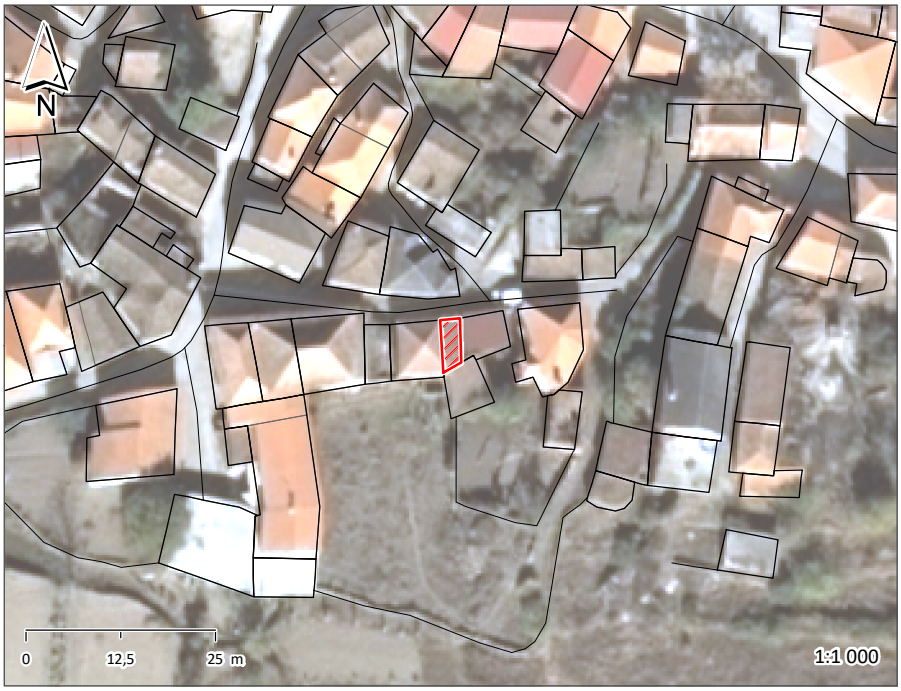





ÉPOCA DE CONSTRUÇÃO	1900-1950	ESTADO DE CONSERVAÇÃO	MAU
VALOR ARQUITETÓNICO	SEM QUALIDADE	TIPOLOGIA DO EDIFICADO	AGRUPADO
Nº PISOS (acima da cota de soleira)	1 PISO	Nº PISOS(abaixo da cota de soleira)	0 PISOS

ÁREAS DE IMPLANTAÇÃO	(Valor aproximado)	16 m2	ÁREAS DE CONSTRUÇÃO	(Valor aproximado)	16 m2

CONSTRUÇÃO		MATERIAL	TIPO	COR
ESTRUTURA		GRANITO		
REVESTIMENTO FACHADA		GRANITO	APARENTE	NATURAL
VÃOS EXTERIORES	PORTAS	FERRO	PINTADO	VERMELHO
	JANELAS			
	VARANDAS			
COBERTURA		TELHA CERÂMICA	1 ÁGUA	BARRO
ALTERAÇÕES				
ELEMENTOS DISSONANTES				

USO DO EDIFICADO					
	CAVE				
	R/CHÃO	ARRUMOS/OUTROS			
	1º PISO				
	2º PISO				
	RESTANTES				

FORMA DE OCUPAÇÃO	N.A.	REGIME DE PROPRIEDADE	DO PRÓPRIO	ENTIDADE PROPRIETÁRIA	PRIVADA

OBSERVAÇÕES

IDENTIFICAÇÃO DO LOCAL:	RUA DO FORNO	Nº POLÍCIA:		EDIFÍCIO Nº:	121

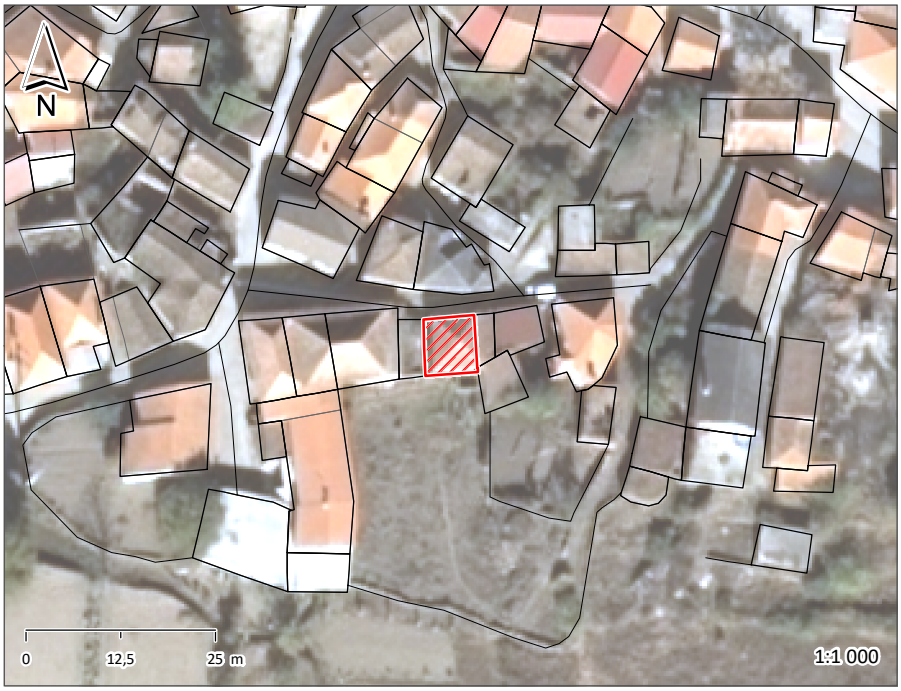





ÉPOCA DE CONSTRUÇÃO	1900-1950	ESTADO DE CONSERVAÇÃO	MAU
VALOR ARQUITETÓNICO	SEM QUALIDADE	TIPOLOGIA DO EDIFICADO	AGRUPADO
Nº PISOS (acima da cota de soleira)	1 PISO	Nº PISOS(abaixo da cota de soleira)	1 PISO

ÁREAS DE IMPLANTAÇÃO	(Valor aproximado)	52 m2	ÁREAS DE CONSTRUÇÃO	(Valor aproximado)	104 m2

CONSTRUÇÃO		MATERIAL	TIPO	COR
ESTRUTURA		GRANITO		
REVESTIMENTO FACHADA		GRANITO	APARENTE	NATURAL
VÃOS EXTERIORES	PORTAS	MADEIRA	PINTADO	CASTANHO
	JANELAS	MADEIRA	PINTADO	CASTANHO
	VARANDAS			
COBERTURA		TELHA CERÂMICA	4 ÁGUAS	BARRO
ALTERAÇÕES				
ELEMENTOS DISSONANTES				

USO DO EDIFICADO					
	CAVE	ARRUMOS/OUTROS			
	R/CHÃO	HABITACÃO			
	1º PISO				
	2º PISO				
	RESTANTES				

FORMA DE OCUPAÇÃO	DEVOLUTO	REGIME DE PROPRIEDADE	DO PRÓPRIO	ENTIDADE PROPRIETÁRIA	PRIVADA

OBSERVAÇÕES

IDENTIFICAÇÃO DO LOCAL:	RUA DO FORNO	Nº POLÍCIA:	3	EDIFÍCIO Nº:	122

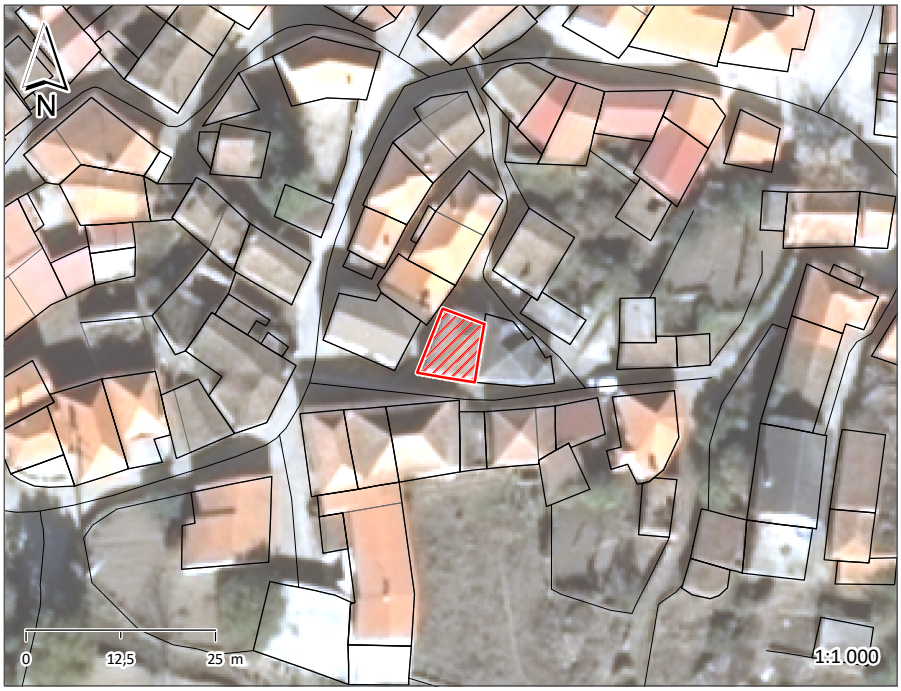





ÉPOCA DE CONSTRUÇÃO	1900-1950	ESTADO DE CONSERVAÇÃO	MAU
VALOR ARQUITETÓNICO	SEM QUALIDADE	TIPOLOGIA DO EDIFICADO	AGRUPADO
Nº PISOS (acima da cota de soleira)	2 PISOS	Nº PISOS(abaixo da cota de soleira)	0 PISOS

ÁREAS DE IMPLANTAÇÃO	(Valor aproximado)	57 m2	ÁREAS DE CONSTRUÇÃO	(Valor aproximado)	114 m2

CONSTRUÇÃO		MATERIAL		TIPO		COR	
ESTRUTURA		GRANITO					
REVESTIMENTO FACHADA		GRANITO		APARENTE		NATURAL	
VÃOS EXTERIORES	PORTAS	MADEIRA	FERRO	PINTADO	PINTADO	CASTANHO	VERMELHO
	JANELAS	ALUMÍNIO	MADEIRA	TERMOLACADO	PINTADO	BRANCO	BRANCO
	VARANDAS						
COBERTURA		TELHA CERÂMICA		4 ÁGUAS		BARRO	
ALTERAÇÕES							
ELEMENTOS DISSONANTES							

USO DO EDIFICADO					
	CAVE				
	R/CHÃO	ARRUMOS/OUTROS			
	1º PISO	HABITACÃO			
	2º PISO				
	RESTANTES				

FORMA DE OCUPAÇÃO	PERMANENTE	REGIME DE PROPRIEDADE	DO PRÓPRIO	ENTIDADE PROPRIETÁRIA	PRIVADA

OBSERVAÇÕES

IDENTIFICAÇÃO DO LOCAL:	RUA DO FORNO RUA DA PRAÇA	Nº POLÍCIA:		EDIFÍCIO Nº:	123

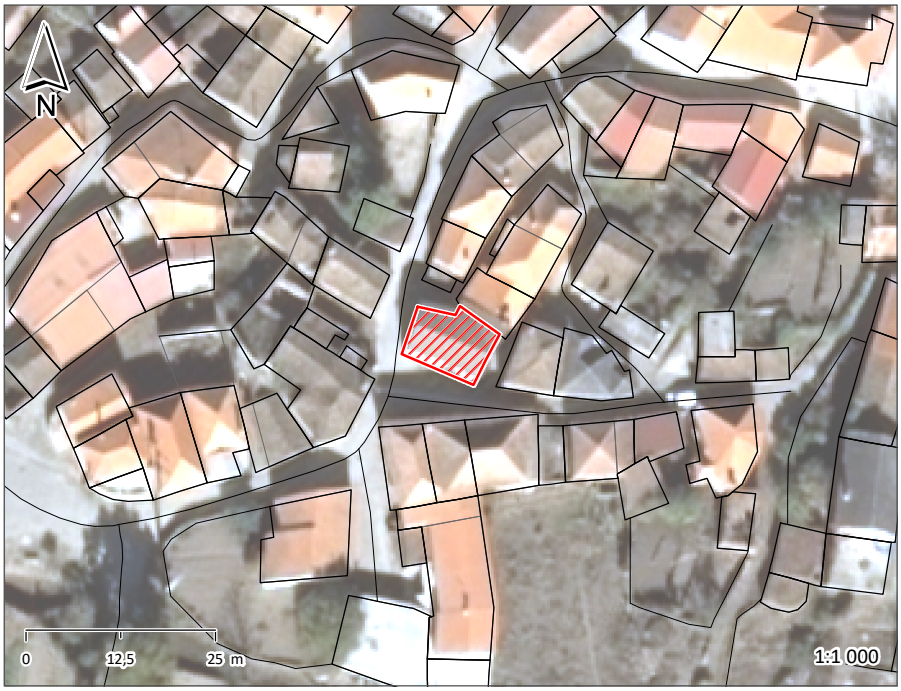





ÉPOCA DE CONSTRUÇÃO	1900-1950	ESTADO DE CONSERVAÇÃO	MÉDIO
VALOR ARQUITETÓNICO	SEM QUALIDADE	TIPOLOGIA DO EDIFICADO	AGRUPADO
Nº PISOS (acima da cota de soleira)	2 PISOS	Nº PISOS(abaixo da cota de soleira)	0 PISOS

ÁREAS DE IMPLANTAÇÃO	(Valor aproximado)	84 m2	ÁREAS DE CONSTRUÇÃO	(Valor aproximado)	168 m2

CONSTRUÇÃO		MATERIAL		TIPO		COR	
ESTRUTURA		GRANITO					
REVESTIMENTO FACHADA		GRANITO	GRANITO	APARENTE	CARAPINHA	NATURAL	POR PINTAR
VÃOS EXTERIORES	PORTAS	FERRO	ALUMÍNIO	PINTADO	TERMOLACADO	VERDE	BRANCO
	JANELAS	ALUMÍNIO		TERMOLACADO		BRANCO	
	VARANDAS	FERRO	ALUMÍNIO	PINTADO	TERMOLACADO	VERDE	VERDE
COBERTURA		TELHA DE BETÃO		3 ÁGUAS		BARRO	
ALTERAÇÕES							
ELEMENTOS DISSONANTES							

USO DO EDIFICADO					
	CAVE				
	R/CHÃO	ARRUMOS/OUTROS			
	1º PISO	HABITACÃO			
	2º PISO				
	RESTANTES				

FORMA DE OCUPAÇÃO	PERMANENTE	REGIME DE PROPRIEDADE	DO PRÓPRIO	ENTIDADE PROPRIETÁRIA	PRIVADA

OBSERVAÇÕES

IDENTIFICAÇÃO DO LOCAL:		Nº POLÍCIA:		EDIFÍCIO Nº:	124

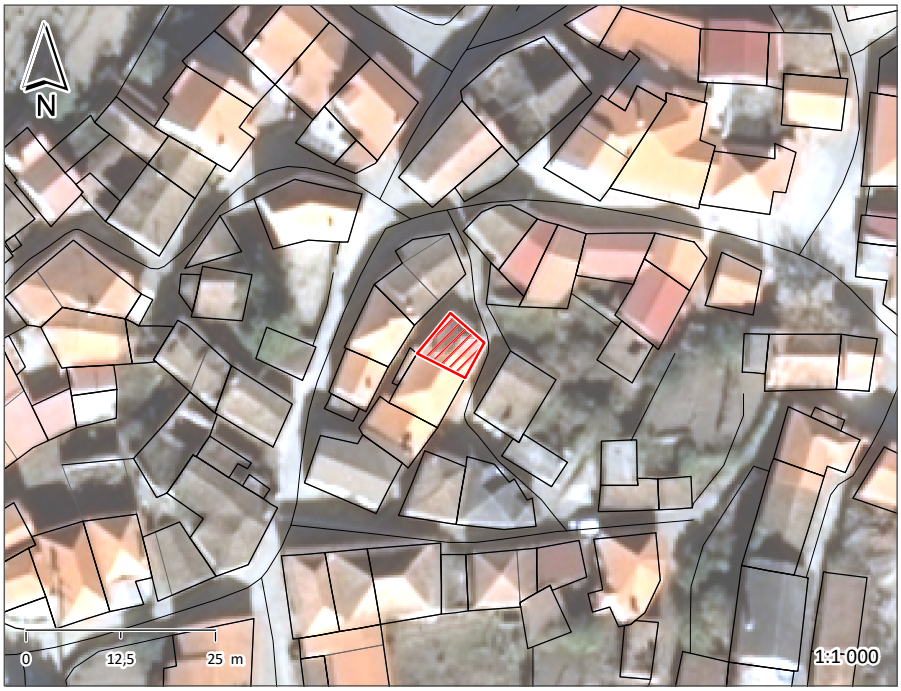





ÉPOCA DE CONSTRUÇÃO	1900-1950	ESTADO DE CONSERVAÇÃO	MAU
VALOR ARQUITETÓNICO	SEM QUALIDADE	TIPOLOGIA DO EDIFICADO	AGRUPADO
Nº PISOS (acima da cota de soleira)	2 PISOS	Nº PISOS(abaixo da cota de soleira)	0 PISOS

ÁREAS DE IMPLANTAÇÃO	(Valor aproximado)	40 m2	ÁREAS DE CONSTRUÇÃO	(Valor aproximado)	80 m2

CONSTRUÇÃO		MATERIAL		TIPO		COR	
ESTRUTURA		GRANITO					
REVESTIMENTO FACHADA		REBOCO		AREADO		AMARELO	
VÃOS EXTERIORES	PORTAS	MADEIRA		PINTADO		VERDE	
	JANELAS	FERRO	MADEIRA	PINTADO	PINTADO	VERDE	BRANCO
	VARANDAS						
COBERTURA		TELHA DE BETÃO		3 ÁGUAS		BARRO	
ALTERAÇÕES							
ELEMENTOS DISSONANTES							

USO DO EDIFICADO					
	CAVE				
	R/CHÃO	ARRUMOS/OUTROS			
	1º PISO	HABITACÃO			
	2º PISO				
	RESTANTES				

FORMA DE OCUPAÇÃO	DEVOLUTO	REGIME DE PROPRIEDADE	DO PRÓPRIO	ENTIDADE PROPRIETÁRIA	PRIVADA

OBSERVAÇÕES

IDENTIFICAÇÃO DO LOCAL:		Nº POLÍCIA:		EDIFÍCIO Nº:	125







ÉPOCA DE CONSTRUÇÃO	1900-1950	ESTADO DE CONSERVAÇÃO	MAU
VALOR ARQUITETÓNICO	SEM QUALIDADE	TIPOLOGIA DO EDIFICADO	AGRUPADO
Nº PISOS (acima da cota de soleira)	2 PISOS	Nº PISOS(abaixo da cota de soleira)	0 PISOS

ÁREAS DE IMPLANTAÇÃO (Valor aproximado)	38 m2	ÁREAS DE CONSTRUÇÃO (Valor aproximado)	76 m2

CONSTRUÇÃO		MATERIAL	TIPO	COR
ESTRUTURA		GRANITO		
REVESTIMENTO FACHADA		GRANITO	APARENTE	NATURAL
VÃOS EXTERIORES	PORTAS	FERRO	PINTADO	VERDE
	JANELAS	FERRO	PINTADO	VERDE
	VARANDAS			
COBERTURA		TELHA CERÂMICA	2 ÁGUAS	BARRO
ALTERAÇÕES				
ELEMENTOS DISSONANTES				

USO DO EDIFICADO					
	CAVE				
	R/CHÃO	ARRUMOS/OUTROS			
	1º PISO	ARRUMOS/OUTROS			
	2º PISO				
	RESTANTES				

FORMA DE OCUPAÇÃO	N.A.	REGIME DE PROPRIEDADE	DO PRÓPRIO	ENTIDADE PROPRIETÁRIA	PRIVADA

OBSERVAÇÕES

IDENTIFICAÇÃO DO LOCAL:	RUA DA PRAÇA	Nº POLÍCIA:	12	EDIFÍCIO Nº:	126

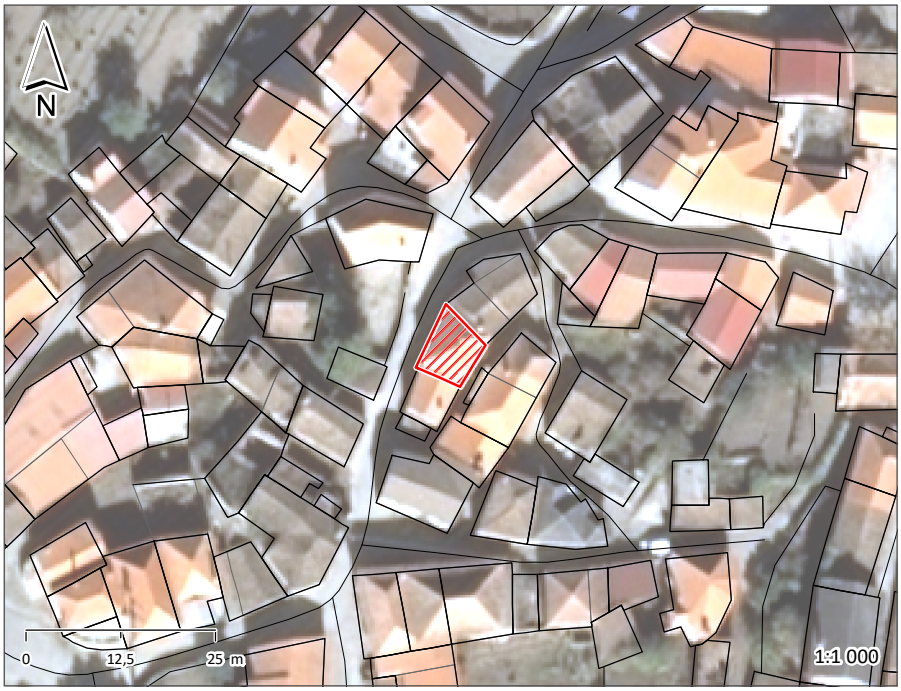





ÉPOCA DE CONSTRUÇÃO	1951-1990	ESTADO DE CONSERVAÇÃO	MAU
VALOR ARQUITETÓNICO	SEM QUALIDADE	TIPOLOGIA DO EDIFICADO	AGRUPADO
Nº PISOS (acima da cota de soleira)	2 PISOS	Nº PISOS(abaixo da cota de soleira)	0 PISOS

ÁREAS DE IMPLANTAÇÃO	(Valor aproximado)	54 m2	ÁREAS DE CONSTRUÇÃO	(Valor aproximado)	108 m2

CONSTRUÇÃO		MATERIAL	TIPO	COR
ESTRUTURA		GRANITO		
REVESTIMENTO FACHADA		REBOCO	AREADO	BRANCO
VÃOS EXTERIORES	PORTAS	FERRO	PINTADO	VERMELHO
	JANELAS	MADEIRA	PINTADO	BRANCO
	VARANDAS	FERRO	PINTADO	VERDE
COBERTURA		TELHA CERÂMICA	4 ÁGUAS	BARRO
ALTERAÇÕES				
ELEMENTOS DISSONANTES				

USO DO EDIFICADO					
	CAVE				
	R/CHÃO	HABITACÃO			
	1º PISO	HABITACÃO			
	2º PISO				
	RESTANTES				

FORMA DE OCUPAÇÃO	DEVOLUTO	REGIME DE PROPRIEDADE	DO PRÓPRIO	ENTIDADE PROPRIETÁRIA	PRIVADA

OBSERVAÇÕES

IDENTIFICAÇÃO DO LOCAL:	RUA DA PRAÇA	Nº POLÍCIA:		EDIFÍCIO Nº:	127







ÉPOCA DE CONSTRUÇÃO	1900-1950	ESTADO DE CONSERVAÇÃO	MAU
VALOR ARQUITETÓNICO	SEM QUALIDADE	TIPOLOGIA DO EDIFICADO	AGRUPADO
Nº PISOS (acima da cota de soleira)	2 PISOS	Nº PISOS(abaixo da cota de soleira)	0 PISOS

ÁREAS DE IMPLANTAÇÃO (Valor aproximado)	34 m2	ÁREAS DE CONSTRUÇÃO (Valor aproximado)	68 m2

CONSTRUÇÃO		MATERIAL	TIPO	COR
ESTRUTURA		GRANITO		
REVESTIMENTO FACHADA		GRANITO	APARENTE	NATURAL
VÃOS EXTERIORES	PORTAS	MADEIRA	PINTADO	CASTANHO
	JANELAS	MADEIRA	PINTADO	CASTANHO
	VARANDAS			
COBERTURA		CHAPA SANDWICH	2 ÁGUAS	VERMELHO
ALTERAÇÕES				
ELEMENTOS DISSONANTES				

USO DO EDIFICADO					
	CAVE				
	R/CHÃO	ARRUMOS/OUTROS			
	1º PISO	HABITACÃO			
	2º PISO				
	RESTANTES				

FORMA DE OCUPAÇÃO	DEVOLUTO	REGIME DE PROPRIEDADE	DO PRÓPRIO	ENTIDADE PROPRIETÁRIA	PRIVADA

OBSERVAÇÕES

IDENTIFICAÇÃO DO LOCAL:	RUA DA PRAÇA	Nº POLÍCIA:	4	EDIFÍCIO Nº:	128







ÉPOCA DE CONSTRUÇÃO	1900-1950	ESTADO DE CONSERVAÇÃO	PÉSSIMO
VALOR ARQUITETÓNICO	SEM QUALIDADE	TIPOLOGIA DO EDIFICADO	AGRUPADO
Nº PISOS (acima da cota de soleira)	1 PISO	Nº PISOS(abaixo da cota de soleira)	1 PISO

ÁREAS DE IMPLANTAÇÃO	(Valor aproximado)	38 m2	ÁREAS DE CONSTRUÇÃO	(Valor aproximado)	76 m2

CONSTRUÇÃO		MATERIAL	TIPO	COR
ESTRUTURA		GRANITO		
REVESTIMENTO FACHADA		GRANITO	APARENTE	NATURAL
VÃOS EXTERIORES	PORTAS	MADEIRA	PINTADO	AZUL
	JANELAS	MADEIRA	PINTADO	BRANCO
	VARANDAS	FERRO	PINTADO	BRANCO
COBERTURA		CHAPA SANDWICH	2 ÁGUAS	VERMELHO
ALTERAÇÕES				
ELEMENTOS DISSONANTES				

USO DO EDIFICADO					
	CAVE	ARRUMOS/OUTROS			
	R/CHÃO	HABITACÃO			
	1º PISO				
	2º PISO				
	RESTANTES				

FORMA DE OCUPAÇÃO	DEVOLUTO	REGIME DE PROPRIEDADE	DO PRÓPRIO	ENTIDADE PROPRIETÁRIA	PRIVADA

OBSERVAÇÕES

IDENTIFICAÇÃO DO LOCAL:	RUA DO OUTÃO RUA DA IGREJA	Nº POLÍCIA:	19	EDIFÍCIO Nº:	129

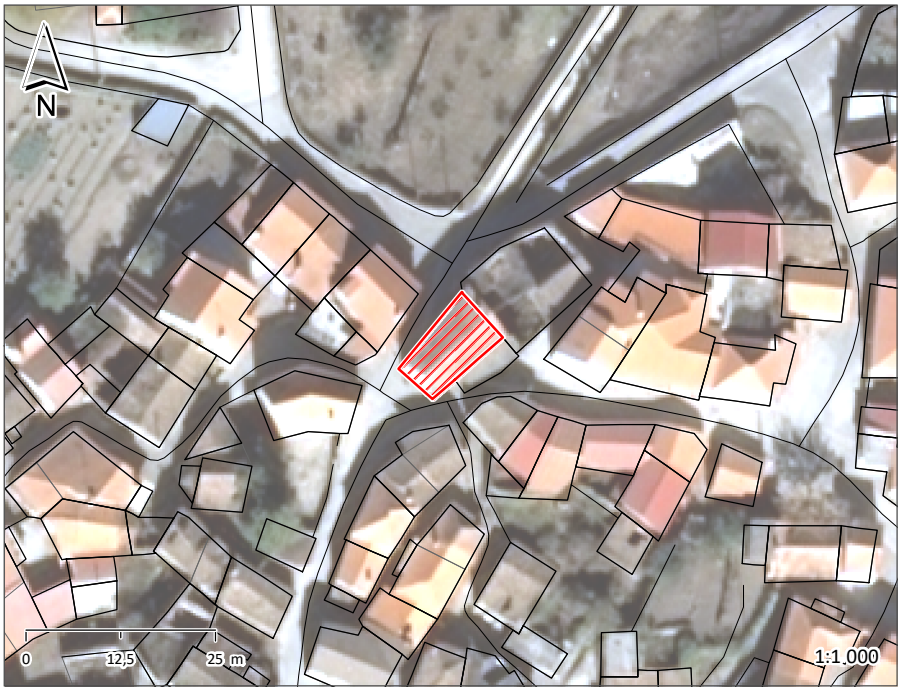





ÉPOCA DE CONSTRUÇÃO	1900-1950	ESTADO DE CONSERVAÇÃO	MAU
VALOR ARQUITETÓNICO	SEM QUALIDADE	TIPOLOGIA DO EDIFICADO	AGRUPADO
Nº PISOS (acima da cota de soleira)	2 PISOS	Nº PISOS(abaixo da cota de soleira)	0 PISOS

ÁREAS DE IMPLANTAÇÃO	(Valor aproximado)	90 m2	ÁREAS DE CONSTRUÇÃO	(Valor aproximado)	180 m2

CONSTRUÇÃO		MATERIAL		TIPO		COR	
ESTRUTURA		GRANITO	BETÃO ARMADO				
REVESTIMENTO FACHADA		GRANITO	REBOCO	APARENTE	AREADO	NATURAL	BRANCO
VÃOS EXTERIORES	PORTAS	MADEIRA		PINTADO		VERDE	
	JANELAS	MADEIRA		PINTADO		BRANCO	
	VARANDAS	FERRO		PINTADO		CASTANHO	
COBERTURA		TELHA CERÂMICA	BETÃO	2 ÁGUAS	PLANA	BARRO	CINZA
ALTERAÇÕES							
ELEMENTOS DISSONANTES							

USO DO EDIFICADO					
	CAVE				
	R/CHÃO	ARRUMOS/OUTROS			
	1º PISO	HABITACÃO			
	2º PISO				
	RESTANTES				

FORMA DE OCUPAÇÃO	DEVOLUTO	REGIME DE PROPRIEDADE	DO PRÓPRIO	ENTIDADE PROPRIETÁRIA	PRIVADA

OBSERVAÇÕES
EDIFÍCIO EM RUÍNA

IDENTIFICAÇÃO DO LOCAL:	RUA DA LAGARIÇA	Nº POLÍCIA:		EDIFÍCIO Nº:	130







ÉPOCA DE CONSTRUÇÃO	1900-1950	ESTADO DE CONSERVAÇÃO	PÉSSIMO
VALOR ARQUITETÓNICO	SEM QUALIDADE	TIPOLOGIA DO EDIFICADO	AGRUPADO
Nº PISOS (acima da cota de soleira)	1 PISO	Nº PISOS(abaixo da cota de soleira)	0 PISOS

ÁREAS DE IMPLANTAÇÃO	(Valor aproximado)	156 m2	ÁREAS DE CONSTRUÇÃO	(Valor aproximado)	156 m2

CONSTRUÇÃO		MATERIAL	TIPO	COR
ESTRUTURA		GRANITO		
REVESTIMENTO FACHADA		GRANITO	APARENTE	NATURAL
VÃOS EXTERIORES	PORTAS			
	JANELAS			
	VARANDAS			
COBERTURA				
ALTERAÇÕES				
ELEMENTOS DISSONANTES				

USO DO EDIFICADO					
	CAVE				
	R/CHÃO	HABITACÃO			
	1º PISO				
	2º PISO				
	RESTANTES				

FORMA DE OCUPAÇÃO	DEVOLUTO	REGIME DE PROPRIEDADE	DO PRÓPRIO	ENTIDADE PROPRIETÁRIA	PRIVADA

OBSERVAÇÕES
EDIFÍCIO EM RUÍNA
SEM COBERTURA

IDENTIFICAÇÃO DO LOCAL:		Nº POLÍCIA:	2	EDIFÍCIO Nº:	131





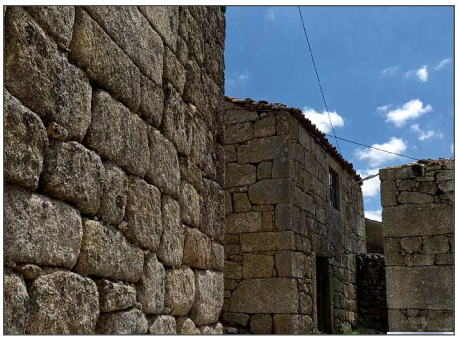

ÉPOCA DE CONSTRUÇÃO	1900-1950	ESTADO DE CONSERVAÇÃO	MAU
VALOR ARQUITETÓNICO	SEM QUALIDADE	TIPOLOGIA DO EDIFICADO	AGRUPADO
Nº PISOS (acima da cota de soleira)	2 PISOS	Nº PISOS(abaixo da cota de soleira)	0 PISOS

ÁREAS DE IMPLANTAÇÃO	(Valor aproximado)	46 m2	ÁREAS DE CONSTRUÇÃO	(Valor aproximado)	92 m2

CONSTRUÇÃO		MATERIAL	TIPO	COR
ESTRUTURA		GRANITO		
REVESTIMENTO FACHADA		GRANITO	APARENTE	NATURAL
VÃOS EXTERIORES	PORTAS	MADEIRA	PINTADO	CASTANHO
	JANELAS	MADEIRA	PINTADO	CASTANHO
	VARANDAS			
COBERTURA		TELHA CERÂMICA	2 ÁGUAS	BARRO
ALTERAÇÕES				
ELEMENTOS DISSONANTES				

USO DO EDIFICADO					
	CAVE				
	R/CHÃO	ARRUMOS/OUTROS			
	1º PISO	HABITACÃO			
	2º PISO				
	RESTANTES				

FORMA DE OCUPAÇÃO	DEVOLUTO	REGIME DE PROPRIEDADE	DO PRÓPRIO	ENTIDADE PROPRIETÁRIA	PRIVADA

OBSERVAÇÕES
EDIFÍCIO EM RUÍNA
COBERTURA COM BURACOS

IDENTIFICAÇÃO DO LOCAL:		Nº POLÍCIA:	1	EDIFÍCIO Nº:	132





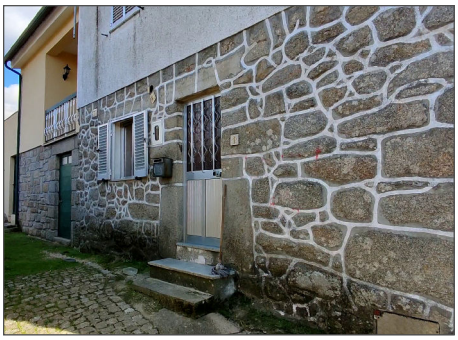

ÉPOCA DE CONSTRUÇÃO	1900-1950	ESTADO DE CONSERVAÇÃO	MÉDIO
VALOR ARQUITETÓNICO	SEM QUALIDADE	TIPOLOGIA DO EDIFICADO	AGRUPADO
Nº PISOS (acima da cota de soleira)	2 PISOS	Nº PISOS(abaixo da cota de soleira)	0 PISOS

ÁREAS DE IMPLANTAÇÃO (Valor aproximado)	59 m2	ÁREAS DE CONSTRUÇÃO (Valor aproximado)	118 m2

CONSTRUÇÃO		MATERIAL		TIPO		COR	
ESTRUTURA		GRANITO					
REVESTIMENTO FACHADA		GRANITO	REBOCO	APARENTE	AREADO	NATURAL	BRANCO
VÃOS EXTERIORES	PORTAS	ALUMÍNIO		ANODIZADO		NATURAL	
	JANELAS	ALUMÍNIO		ANODIZADO		NATURAL	
	VARANDAS						
COBERTURA		TELHA CERÂMICA		2 ÁGUAS		BARRO	
ALTERAÇÕES							
ELEMENTOS DISSONANTES		ANTENA					

USO DO EDIFICADO					
	CAVE				
	R/CHÃO	HABITACÃO			
	1º PISO	HABITACÃO			
	2º PISO				
	RESTANTES				

FORMA DE OCUPAÇÃO	PERMANENTE	REGIME DE PROPRIEDADE	DO PRÓPRIO	ENTIDADE PROPRIETÁRIA	PRIVADA

OBSERVAÇÕES

IDENTIFICAÇÃO DO LOCAL:	RUA DO OUTÃO	Nº POLÍCIA:	3	EDIFÍCIO Nº:	133







ÉPOCA DE CONSTRUÇÃO	1951-1990	ESTADO DE CONSERVAÇÃO	BOM
VALOR ARQUITETÓNICO	SEM QUALIDADE	TIPOLOGIA DO EDIFICADO	AGRUPADO
Nº PISOS (acima da cota de soleira)	2 PISOS	Nº PISOS(abaixo da cota de soleira)	0 PISOS

ÁREAS DE IMPLANTAÇÃO	(Valor aproximado)	179 m2	ÁREAS DE CONSTRUÇÃO	(Valor aproximado)	358 m2

CONSTRUÇÃO		MATERIAL		TIPO		COR	
ESTRUTURA		GRANITO					
REVESTIMENTO FACHADA		GRANITO	REBOCO	APARENTE	AREADO	NATURAL	AMARELO
VÃOS EXTERIORES	PORTAS	ALUMÍNIO		TERMOLACADO		BRANCO	
	JANELAS						
	VARANDAS	ALUMÍNIO	ALUMÍNIO	TERMOLACADO	TERMOLACADO	BRANCO	VERDE
COBERTURA		TELHA CERÂMICA		VÁRIAS		BARRO	
ALTERAÇÕES							
ELEMENTOS DISSONANTES							

USO DO EDIFICADO					
	CAVE				
	R/CHÃO	HABITACÃO	ESTACIONAMENTO		
	1º PISO	HABITACÃO			
	2º PISO				
	RESTANTES				

FORMA DE OCUPAÇÃO	PERMANENTE	REGIME DE PROPRIEDADE	DO PRÓPRIO	ENTIDADE PROPRIETÁRIA	PRIVADA

OBSERVAÇÕES
NÃO É POSSÍVEL SABER MAIS INFORMAÇÕES

IDENTIFICAÇÃO DO LOCAL:	RUA DO OUTÃO	Nº POLÍCIA:		EDIFÍCIO Nº:	134







ÉPOCA DE CONSTRUÇÃO	1951-1990	ESTADO DE CONSERVAÇÃO	MÉDIO
VALOR ARQUITETÓNICO	SEM QUALIDADE	TIPOLOGIA DO EDIFICADO	AGRUPADO
Nº PISOS (acima da cota de soleira)	1 PISO	Nº PISOS(abaixo da cota de soleira)	0 PISOS

ÁREAS DE IMPLANTAÇÃO (Valor aproximado)	35 m2	ÁREAS DE CONSTRUÇÃO (Valor aproximado)	35 m2

CONSTRUÇÃO		MATERIAL	TIPO	COR
ESTRUTURA		BETÃO ARMADO		
REVESTIMENTO FACHADA		REBOCO	AREADO	POR PINTAR
VÃOS EXTERIORES	PORTAS	ALUMÍNIO	TERMOLACADO	VERDE
	JANELAS	ALUMÍNIO	TERMOLACADO	VERDE
	VARANDAS			
COBERTURA		CHAPA SANDWICH	2 ÁGUAS	VERMELHO
ALTERAÇÕES				
ELEMENTOS DISSONANTES				

USO DO EDIFICADO					
	CAVE				
	R/CHÃO	HABITACÃO			
	1º PISO				
	2º PISO				
	RESTANTES				

FORMA DE OCUPAÇÃO	PERMANENTE	REGIME DE PROPRIEDADE	DO PRÓPRIO	ENTIDADE PROPRIETÁRIA	PRIVADA

OBSERVAÇÕES

IDENTIFICAÇÃO DO LOCAL:	RUA DO OUTÃO	Nº POLÍCIA:		EDIFÍCIO Nº:	135

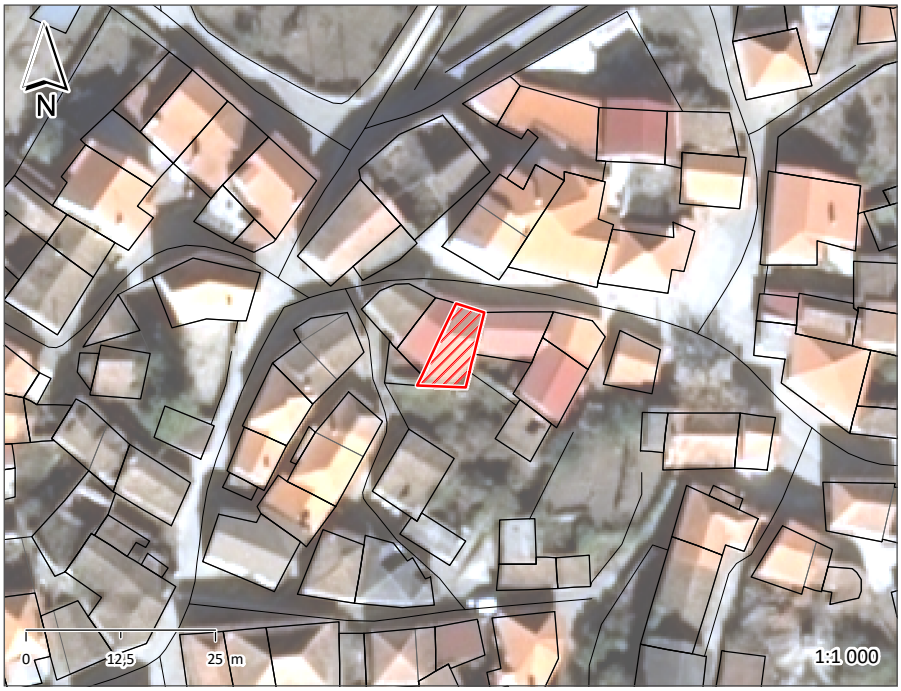





ÉPOCA DE CONSTRUÇÃO	1951-1990	ESTADO DE CONSERVAÇÃO	MAU
VALOR ARQUITETÓNICO	SEM QUALIDADE	TIPOLOGIA DO EDIFICADO	AGRUPADO
Nº PISOS (acima da cota de soleira)	1 PISO	Nº PISOS(abaixo da cota de soleira)	0 PISOS

ÁREAS DE IMPLANTAÇÃO	(Valor aproximado)	55 m2	ÁREAS DE CONSTRUÇÃO	(Valor aproximado)	55 m2

CONSTRUÇÃO		MATERIAL	TIPO	COR
ESTRUTURA		BETÃO ARMADO		
REVESTIMENTO FACHADA		BETÃO	APARENTE	
VÃOS EXTERIORES	PORTAS	MADEIRA	CHAPA	CINZA
	JANELAS			
	VARANDAS			
COBERTURA		CHAPA	2 ÁGUAS	VERMELHO
ALTERAÇÕES				
ELEMENTOS DISSONANTES				

USO DO EDIFICADO					
	CAVE				
	R/CHÃO	ARRUMOS/OUTROS	ESTACIONAMENTO		
	1º PISO				
	2º PISO				
	RESTANTES				

FORMA DE OCUPAÇÃO	N.A.	REGIME DE PROPRIEDADE	DO PRÓPRIO	ENTIDADE PROPRIETÁRIA	PRIVADA

OBSERVAÇÕES

IDENTIFICAÇÃO DO LOCAL:	RUA DO OUTÃO	Nº POLÍCIA:		EDIFÍCIO Nº:	136







ÉPOCA DE CONSTRUÇÃO	1900-1950	ESTADO DE CONSERVAÇÃO	MÉDIO
VALOR ARQUITETÓNICO	SEM QUALIDADE	TIPOLOGIA DO EDIFICADO	AGRUPADO
Nº PISOS (acima da cota de soleira)	1 PISO	Nº PISOS(abaixo da cota de soleira)	0 PISOS

ÁREAS DE IMPLANTAÇÃO (Valor aproximado)	53 m2	ÁREAS DE CONSTRUÇÃO (Valor aproximado)	53 m2

CONSTRUÇÃO		MATERIAL	TIPO	COR
ESTRUTURA		GRANITO		
REVESTIMENTO FACHADA		GRANITO	APARENTE	NATURAL
VÃOS EXTERIORES	PORTAS	AÇO	CHAPA	CINZA
	JANELAS			
	VARANDAS			
COBERTURA		CHAPA SANDWICH	2 ÁGUAS	VERMELHO
ALTERAÇÕES				
ELEMENTOS DISSONANTES				

USO DO EDIFICADO					
	CAVE				
	R/CHÃO	ARRUMOS/OUTROS	ESTACIONAMENTO		
	1º PISO				
	2º PISO				
	RESTANTES				

FORMA DE OCUPAÇÃO	N.A.	REGIME DE PROPRIEDADE	DO PRÓPRIO	ENTIDADE PROPRIETÁRIA	PRIVADA

OBSERVAÇÕES

IDENTIFICAÇÃO DO LOCAL:	RUA DO OUTÃO	Nº POLÍCIA:	6	EDIFÍCIO Nº:	137







ÉPOCA DE CONSTRUÇÃO	1900-1950	ESTADO DE CONSERVAÇÃO	MAU
VALOR ARQUITETÓNICO	SEM QUALIDADE	TIPOLOGIA DO EDIFICADO	AGRUPADO
Nº PISOS (acima da cota de soleira)	1 PISO	Nº PISOS(abaixo da cota de soleira)	0 PISOS

ÁREAS DE IMPLANTAÇÃO	(Valor aproximado)	37 m2	ÁREAS DE CONSTRUÇÃO	(Valor aproximado)	37 m2

CONSTRUÇÃO		MATERIAL	TIPO	COR
ESTRUTURA		GRANITO		
REVESTIMENTO FACHADA		GRANITO	APARENTE	NATURAL
VÃOS EXTERIORES	PORTAS	MADEIRA	PINTADO	CASTANHO
	JANELAS	MADEIRA	PINTADO	BRANCO
	VARANDAS			
COBERTURA		TELHA CERÂMICA	2 ÁGUAS	BARRO
ALTERAÇÕES				
ELEMENTOS DISSONANTES				

USO DO EDIFICADO					
	CAVE				
	R/CHÃO	HABITACÃO			
	1º PISO				
	2º PISO				
	RESTANTES				

FORMA DE OCUPAÇÃO	PERMANENTE	REGIME DE PROPRIEDADE	DO PRÓPRIO	ENTIDADE PROPRIETÁRIA	PRIVADA

OBSERVAÇÕES

IDENTIFICAÇÃO DO LOCAL:	RUA DO OUTÃO	Nº POLÍCIA:		EDIFÍCIO Nº:	138







ÉPOCA DE CONSTRUÇÃO	1900-1950	ESTADO DE CONSERVAÇÃO	MAU
VALOR ARQUITETÓNICO	SEM QUALIDADE	TIPOLOGIA DO EDIFICADO	AGRUPADO
Nº PISOS (acima da cota de soleira)	1 PISO	Nº PISOS(abaixo da cota de soleira)	0 PISOS

ÁREAS DE IMPLANTAÇÃO	(Valor aproximado)	41 m2	ÁREAS DE CONSTRUÇÃO	(Valor aproximado)	41 m2

CONSTRUÇÃO		MATERIAL		TIPO		COR
ESTRUTURA		GRANITO				
REVESTIMENTO FACHADA		GRANITO	TIJOLO	APARENTE	FACE À VISTA	NATURAL
VÃOS EXTERIORES	PORTAS	FERRO		PINTADO		VERDE
	JANELAS					
	VARANDAS					
COBERTURA		TELHA CERÂMICA		2 ÁGUAS		BARRO
ALTERAÇÕES						
ELEMENTOS DISSONANTES						

USO DO EDIFICADO					
	CAVE				
	R/CHÃO	ARRUMOS/OUTROS			
	1º PISO				
	2º PISO				
	RESTANTES				

FORMA DE OCUPAÇÃO	N.A.	REGIME DE PROPRIEDADE	DO PRÓPRIO	ENTIDADE PROPRIETÁRIA	PRIVADA

OBSERVAÇÕES

IDENTIFICAÇÃO DO LOCAL:		Nº POLÍCIA:		EDIFÍCIO Nº:	139

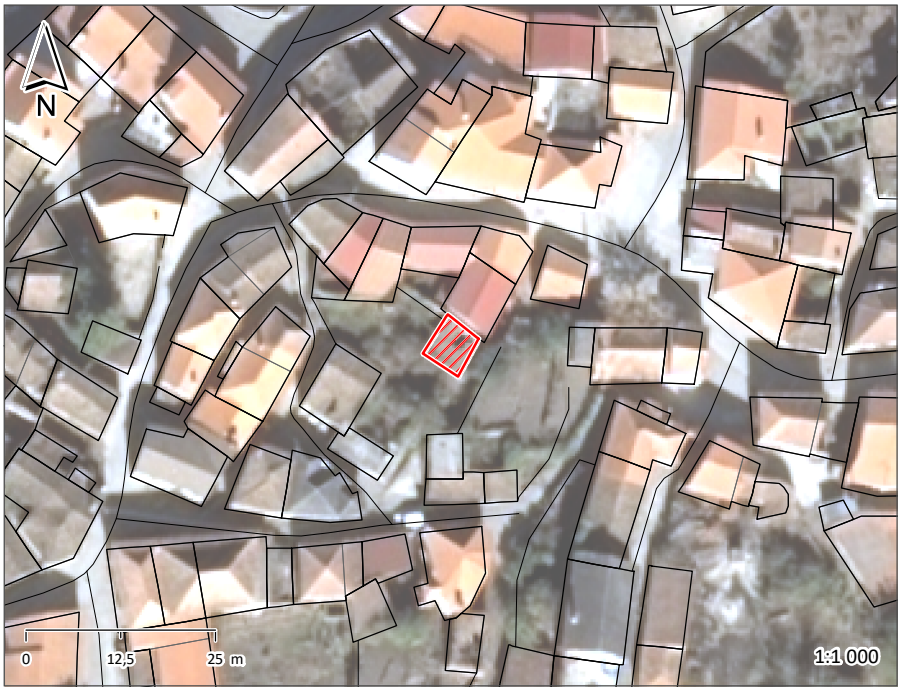





ÉPOCA DE CONSTRUÇÃO	1900-1950	ESTADO DE CONSERVAÇÃO	PÉSSIMO
VALOR ARQUITETÓNICO	SEM QUALIDADE	TIPOLOGIA DO EDIFICADO	AGRUPADO
Nº PISOS (acima da cota de soleira)	1 PISO	Nº PISOS(abaixo da cota de soleira)	0 PISOS

ÁREAS DE IMPLANTAÇÃO	(Valor aproximado)	32 m2	ÁREAS DE CONSTRUÇÃO	(Valor aproximado)	32 m2

CONSTRUÇÃO		MATERIAL	TIPO	COR
ESTRUTURA		GRANITO		
REVESTIMENTO FACHADA		GRANITO	APARENTE	NATURAL
VÃOS EXTERIORES	PORTAS			
	JANELAS			
	VARANDAS			
COBERTURA		TELHA CERÂMICA	2 ÁGUAS	BARRO
ALTERAÇÕES				
ELEMENTOS DISSONANTES				

USO DO EDIFICADO					
	CAVE				
	R/CHÃO	ARRUMOS/OUTROS			
	1º PISO				
	2º PISO				
	RESTANTES				

FORMA DE OCUPAÇÃO	N.A.	REGIME DE PROPRIEDADE	DO PRÓPRIO	ENTIDADE PROPRIETÁRIA	PRIVADA

OBSERVAÇÕES
EDIFÍCIO EM RUÍNA
COBERTURA COM BURACOS

IDENTIFICAÇÃO DO LOCAL:	RUA DO OUTÃO	Nº POLÍCIA:	5	EDIFÍCIO Nº:	140







ÉPOCA DE CONSTRUÇÃO	1951-1990	ESTADO DE CONSERVAÇÃO	MÉDIO
VALOR ARQUITETÓNICO	SEM QUALIDADE	TIPOLOGIA DO EDIFICADO	AGRUPADO
Nº PISOS (acima da cota de soleira)	2 PISOS	Nº PISOS(abaixo da cota de soleira)	0 PISOS

ÁREAS DE IMPLANTAÇÃO (Valor aproximado)	79 m2	ÁREAS DE CONSTRUÇÃO (Valor aproximado)	158 m2

CONSTRUÇÃO		MATERIAL		TIPO		COR	
ESTRUTURA		GRANITO					
REVESTIMENTO FACHADA		REBOCO		AREADO		BRANCO	
VÃOS EXTERIORES	PORTAS	ALUMÍNIO		TERMOLACADO		BRANCO	
	JANELAS	ALUMÍNIO		TERMOLACADO		BRANCO	
	VARANDAS						
COBERTURA		TELHA CERÂMICA	TELHA CERÂMICA	4 ÁGUAS	1 ÁGUA	BARRO	BARRO
ALTERAÇÕES							
ELEMENTOS DISSONANTES		ANTENA					

USO DO EDIFICADO					
	CAVE				
	R/CHÃO	ARRUMOS/OUTROS			
	1º PISO	HABITACÃO			
	2º PISO				
	RESTANTES				

FORMA DE OCUPAÇÃO	PERMANENTE	REGIME DE PROPRIEDADE	DO PRÓPRIO	ENTIDADE PROPRIETÁRIA	PRIVADA

OBSERVAÇÕES

IDENTIFICAÇÃO DO LOCAL:		Nº POLÍCIA:		EDIFÍCIO Nº:	141

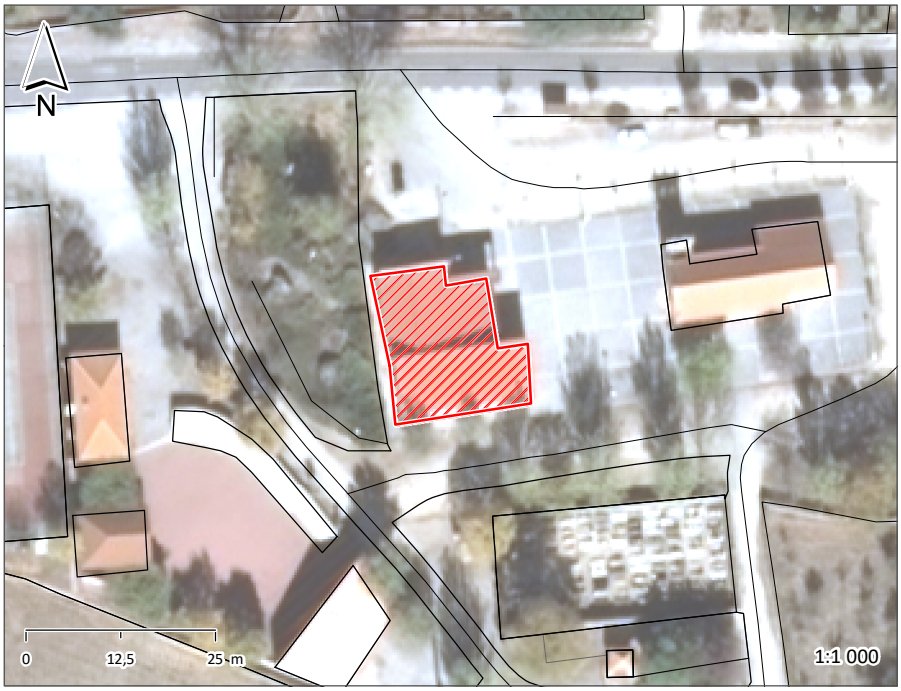





ÉPOCA DE CONSTRUÇÃO	POSTERIOR A 1990	ESTADO DE CONSERVAÇÃO	MÉDIO
VALOR ARQUITETÓNICO	SEM QUALIDADE	TIPOLOGIA DO EDIFICADO	ISOLADO
Nº PISOS (acima da cota de soleira)	1 PISO	Nº PISOS(abaixo da cota de soleira)	0 PISOS

ÁREAS DE IMPLANTAÇÃO	(Valor aproximado)	308 m2	ÁREAS DE CONSTRUÇÃO	(Valor aproximado)	308 m2

CONSTRUÇÃO		MATERIAL		TIPO		COR	
ESTRUTURA		GRANITO	BETÃO ARMADO				
REVESTIMENTO FACHADA		GRANITO	REBOCO	APARENTE	AREADO	NATURAL	BRANCO
VÃOS EXTERIORES	PORTAS	ALUMÍNIO		TERMOLACADO		BRANCO	
	JANELAS	ALUMÍNIO		TERMOLACADO		BRANCO	
	VARANDAS						
COBERTURA		CHAPA SANDWICH	CHAPA SANDWICH	2 ÁGUAS	1 ÁGUA	BARRO	BARRO
ALTERAÇÕES							
ELEMENTOS DISSONANTES		ANTENA					

USO DO EDIFICADO					
	CAVE				
	R/CHÃO	EQUIPAMENTO			
	1º PISO				
	2º PISO				
	RESTANTES				

FORMA DE OCUPAÇÃO	N.A.	REGIME DE PROPRIEDADE	DO PRÓPRIO	ENTIDADE PROPRIETÁRIA	OUTRAS INSTITUIÇÕES

OBSERVAÇÕES
CENTRO PAROQUIAL DO SEIXO

IDENTIFICAÇÃO DO LOCAL:		Nº POLÍCIA:		EDIFÍCIO Nº:	142

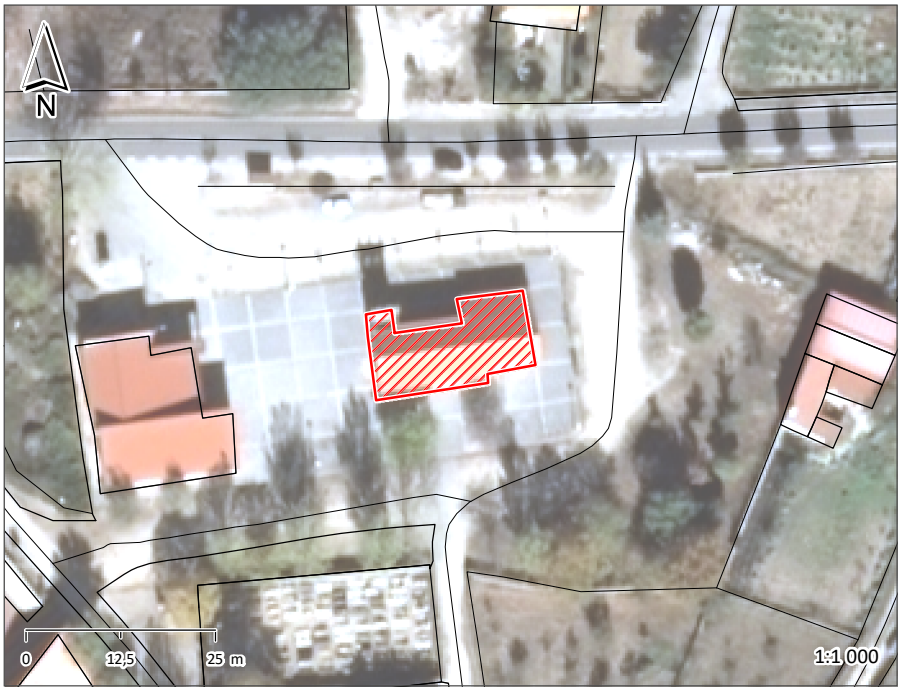





ÉPOCA DE CONSTRUÇÃO	ANTERIOR A 1900	ESTADO DE CONSERVAÇÃO	BOM
VALOR ARQUITETÓNICO	COM QUALIDADE	TIPOLOGIA DO EDIFICADO	ISOLADO
Nº PISOS (acima da cota de soleira)	1 PISO	Nº PISOS(abaixo da cota de soleira)	0 PISOS

ÁREAS DE IMPLANTAÇÃO	(Valor aproximado)	209 m2	ÁREAS DE CONSTRUÇÃO	(Valor aproximado)	209 m2

CONSTRUÇÃO		MATERIAL	TIPO	COR
ESTRUTURA		GRANITO		
REVESTIMENTO FACHADA		GRANITO	APARENTE	NATURAL
VÃOS EXTERIORES	PORTAS	MADEIRA	PINTADO	CASTANHO
	JANELAS	ALUMÍNIO	TERMOLACADO	VERDE
	VARANDAS			
COBERTURA		TELHA CERÂMICA	2 ÁGUAS	BARRO
ALTERAÇÕES				
ELEMENTOS DISSONANTES				

USO DO EDIFICADO					
	CAVE				
	R/CHÃO	EQUIPAMENTO			
	1º PISO				
	2º PISO				
	RESTANTES				

FORMA DE OCUPAÇÃO	N.A.	REGIME DE PROPRIEDADE	DO PRÓPRIO	ENTIDADE PROPRIETÁRIA	OUTRAS INSTITUICÕES

OBSERVAÇÕES
IGREJA PAROQUIAL DO SEIXO OBRAS DE TRASLADAÇÃO E RECUPERAÇÃO 1997-1999

IDENTIFICAÇÃO DO LOCAL:		Nº POLÍCIA:		EDIFÍCIO Nº:	143

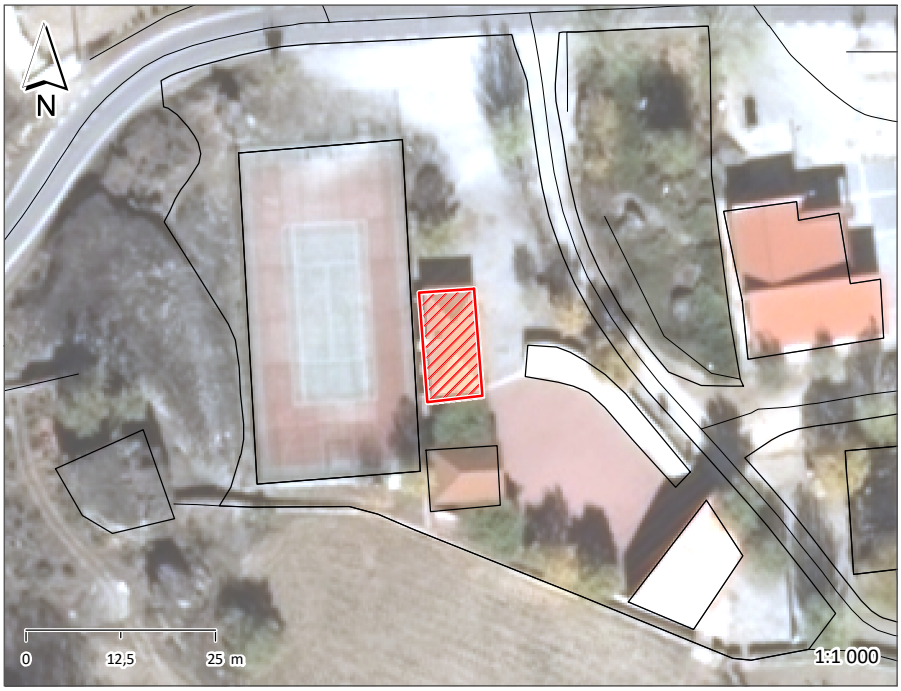





ÉPOCA DE CONSTRUÇÃO	POSTERIOR A 1990	ESTADO DE CONSERVAÇÃO	MÉDIO
VALOR ARQUITETÓNICO	SEM QUALIDADE	TIPOLOGIA DO EDIFICADO	ISOLADO
Nº PISOS (acima da cota de soleira)	1 PISO	Nº PISOS(abaixo da cota de soleira)	0 PISOS

ÁREAS DE IMPLANTAÇÃO	(Valor aproximado)	107 m2	ÁREAS DE CONSTRUÇÃO	(Valor aproximado)	107 m2

CONSTRUÇÃO		MATERIAL		TIPO		COR	
ESTRUTURA		GRANITO	BETÃO ARMADO				
REVESTIMENTO FACHADA		GRANITO	REBOCO	APARENTE	AREADO	NATURAL	BRANCO
VÃOS EXTERIORES	PORTAS	ALUMÍNIO		TERMOLACADO		VERDE	
	JANELAS						
	VARANDAS						
COBERTURA		TELHA CERÂMICA		4 ÁGUAS		BARRO	
ALTERAÇÕES							
ELEMENTOS DISSONANTES							

USO DO EDIFICADO					
	CAVE				
	R/CHÃO	EQUIPAMENTO			
	1º PISO				
	2º PISO				
	RESTANTES				

FORMA DE OCUPAÇÃO	N.A.	REGIME DE PROPRIEDADE	DO PRÓPRIO	ENTIDADE PROPRIETÁRIA	AUTARQUIA

OBSERVAÇÕES
BALNEARIOS DO POLIDESPORTIVO
BAR DO RECINTO DE ESPECTÁCULOS
WC PÚBLICO

IDENTIFICAÇÃO DO LOCAL:		Nº POLÍCIA:		EDIFÍCIO Nº:	144

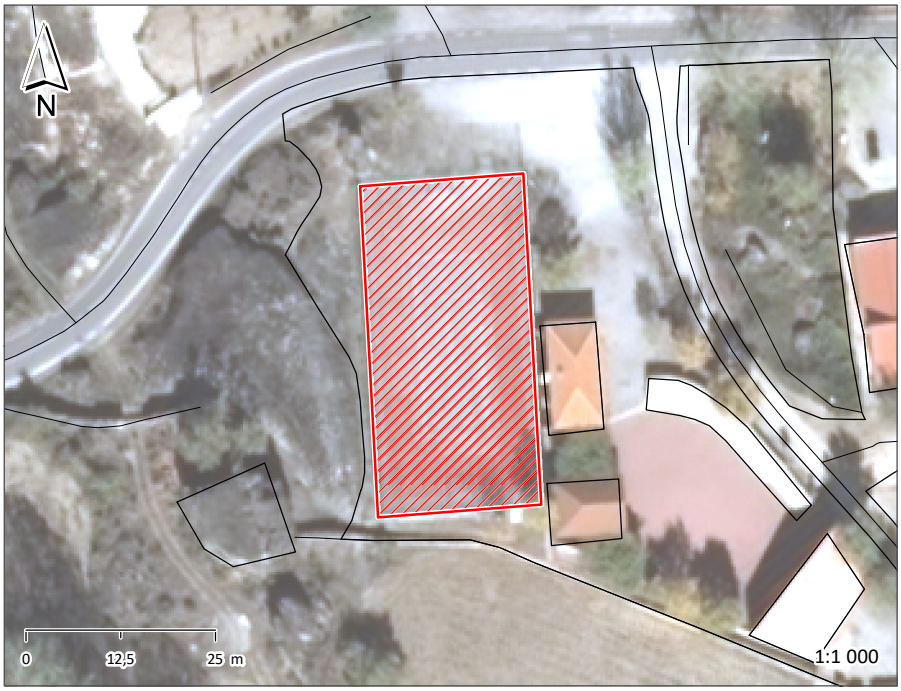





ÉPOCA DE CONSTRUÇÃO	POSTERIOR A 1990	ESTADO DE CONSERVAÇÃO	MÉDIO
VALOR ARQUITETÓNICO	SEM QUALIDADE	TIPOLOGIA DO EDIFICADO	ISOLADO
Nº PISOS (acima da cota de soleira)	1 PISO	Nº PISOS(abaixo da cota de soleira)	0 PISOS

ÁREAS DE IMPLANTAÇÃO	(Valor aproximado)	957 m2	ÁREAS DE CONSTRUÇÃO	(Valor aproximado)	957 m2

CONSTRUÇÃO		MATERIAL	TIPO	COR
ESTRUTURA		BETÃO ARMADO		
REVESTIMENTO FACHADA		BETÃO ARMADO	APARENTE	POR PINTAR
VÃOS EXTERIORES	PORTAS	METÁLICA	TERMOLACADO	VERDE
	JANELAS			
	VARANDAS			
COBERTURA				
ALTERAÇÕES				
ELEMENTOS DISSONANTES				

USO DO EDIFICADO					
	CAVE				
	R/CHÃO	EQUIPAMENTO			
	1º PISO				
	2º PISO				
	RESTANTES				

FORMA DE OCUPAÇÃO	N.A.	REGIME DE PROPRIEDADE	DO PRÓPRIO	ENTIDADE PROPRIETÁRIA	AUTARQUIA

OBSERVAÇÕES
POLIDESPORTIVO DO SEIXO

IDENTIFICAÇÃO DO LOCAL:		Nº POLÍCIA:		EDIFÍCIO Nº:	145

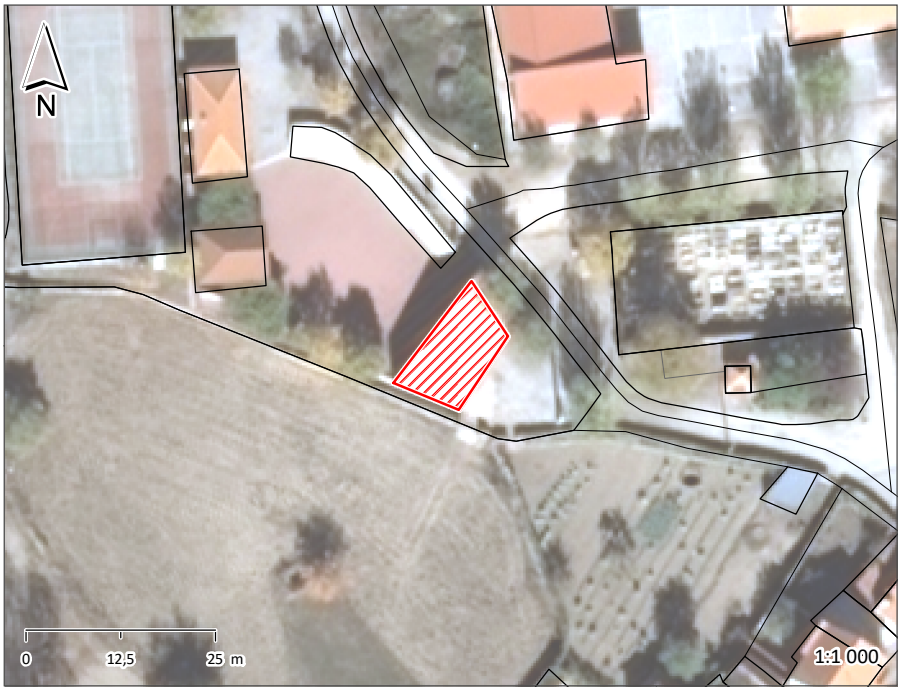





ÉPOCA DE CONSTRUÇÃO	POSTERIOR A 1990	ESTADO DE CONSERVAÇÃO	MÉDIO
VALOR ARQUITETÓNICO	SEM QUALIDADE	TIPOLOGIA DO EDIFICADO	ISOLADO
Nº PISOS (acima da cota de soleira)	1 PISO	Nº PISOS(abaixo da cota de soleira)	0 PISOS

ÁREAS DE IMPLANTAÇÃO	(Valor aproximado)	126 m2	ÁREAS DE CONSTRUÇÃO	(Valor aproximado)	126 m2

CONSTRUÇÃO		MATERIAL		TIPO		COR	
ESTRUTURA		GRANITO	BETÃO ARMADO				
REVESTIMENTO FACHADA		GRANITO	REBOCO	APARENTE	AREADO	NATURAL	BRANCO
VÃOS EXTERIORES	PORTAS	METÁLICA		TERMOLACADO		VERDE	
	JANELAS						
	VARANDAS						
COBERTURA		TELHA CERÂMICA		4 ÁGUAS		BARRO	
ALTERAÇÕES							
ELEMENTOS DISSONANTES							

USO DO EDIFICADO					
	CAVE				
	R/CHÃO	EQUIPAMENTO			
	1º PISO				
	2º PISO				
	RESTANTES				

FORMA DE OCUPAÇÃO	N.A.	REGIME DE PROPRIEDADE	DO PRÓPRIO	ENTIDADE PROPRIETÁRIA	AUTARQUIA

OBSERVAÇÕES
PALCO DO RECINTO DE FESTAS E ATIVIDADES CULTURAIS

IDENTIFICAÇÃO DO LOCAL:		Nº POLÍCIA:		EDIFÍCIO Nº:	146

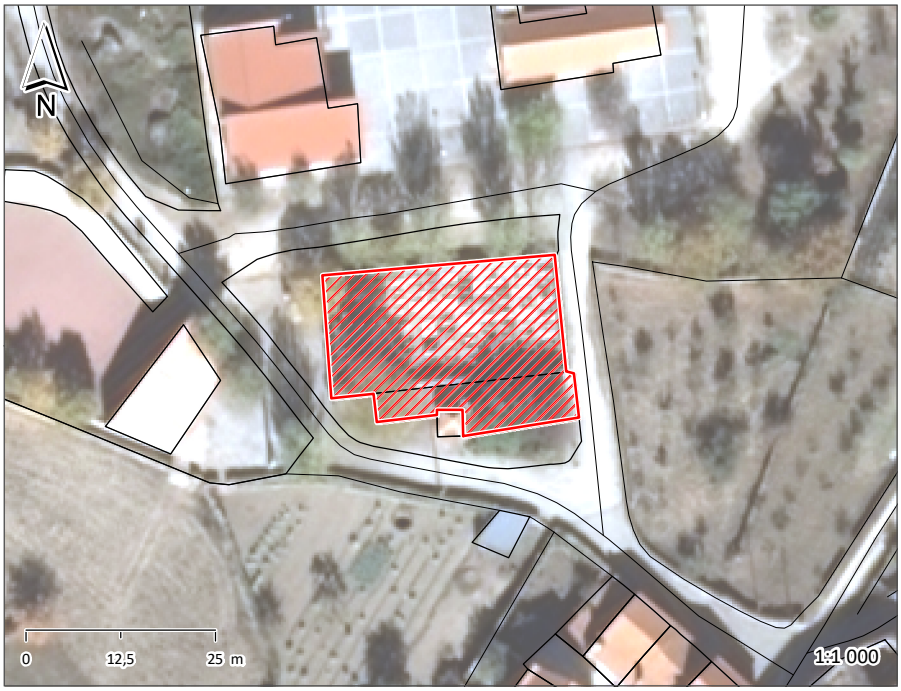





ÉPOCA DE CONSTRUÇÃO	ANTERIOR A 1900	ESTADO DE CONSERVAÇÃO	MÉDIO
VALOR ARQUITETÓNICO	SEM QUALIDADE	TIPOLOGIA DO EDIFICADO	AGRUPADO
Nº PISOS (acima da cota de soleira)	1 PISO	Nº PISOS(abaixo da cota de soleira)	0 PISOS

ÁREAS DE IMPLANTAÇÃO	(Valor aproximado)	641 m2	ÁREAS DE CONSTRUÇÃO	(Valor aproximado)	641 m2

CONSTRUÇÃO		MATERIAL	TIPO	COR
ESTRUTURA		GRANITO		
REVESTIMENTO FACHADA		GRANITO	APARENTE	NATURAL
VÃOS EXTERIORES	PORTAS	FERRO	PINTADO	VERDE
	JANELAS			
	VARANDAS			
COBERTURA				
ALTERAÇÕES				
ELEMENTOS DISSONANTES				

USO DO EDIFICADO					
	CAVE				
	R/CHÃO	EQUIPAMENTO			
	1º PISO				
	2º PISO				
	RESTANTES				

FORMA DE OCUPAÇÃO	N.A.	REGIME DE PROPRIEDADE	DO PRÓPRIO	ENTIDADE PROPRIETÁRIA	OUTRAS INSTITUICÕES

OBSERVAÇÕES
CEMITÉRIO DO SEIXO

IDENTIFICAÇÃO DO LOCAL:		Nº POLÍCIA:		EDIFÍCIO Nº:	147







ÉPOCA DE CONSTRUÇÃO	ANTERIOR A 1900	ESTADO DE CONSERVAÇÃO	MÉDIO
VALOR ARQUITETÓNICO	SEM QUALIDADE	TIPOLOGIA DO EDIFICADO	AGRUPADO
Nº PISOS (acima da cota de soleira)	1 PISO	Nº PISOS(abaixo da cota de soleira)	0 PISOS

ÁREAS DE IMPLANTAÇÃO	(Valor aproximado)	12 m2	ÁREAS DE CONSTRUÇÃO	(Valor aproximado)	12 m2

CONSTRUÇÃO		MATERIAL	TIPO	COR
ESTRUTURA		GRANITO		
REVESTIMENTO FACHADA		GRANITO	APARENTE	NATURAL
VÃOS EXTERIORES	PORTAS	FERRO	PINTADO	PRETO
	JANELAS			
	VARANDAS			
COBERTURA		TELHA CERÂMICA	3 ÁGUAS	BARRO
ALTERAÇÕES				
ELEMENTOS DISSONANTES				

USO DO EDIFICADO					
	CAVE				
	R/CHÃO	EQUIPAMENTO			
	1º PISO				
	2º PISO				
	RESTANTES				

FORMA DE OCUPAÇÃO	N.A.	REGIME DE PROPRIEDADE	DO PRÓPRIO	ENTIDADE PROPRIETÁRIA	OUTRAS INSTITUICÕES

OBSERVAÇÕES
CAPELA COM SANTINHA

IDENTIFICAÇÃO DO LOCAL:	RUA DA ESCOLA	Nº POLÍCIA:		EDIFÍCIO Nº:	148

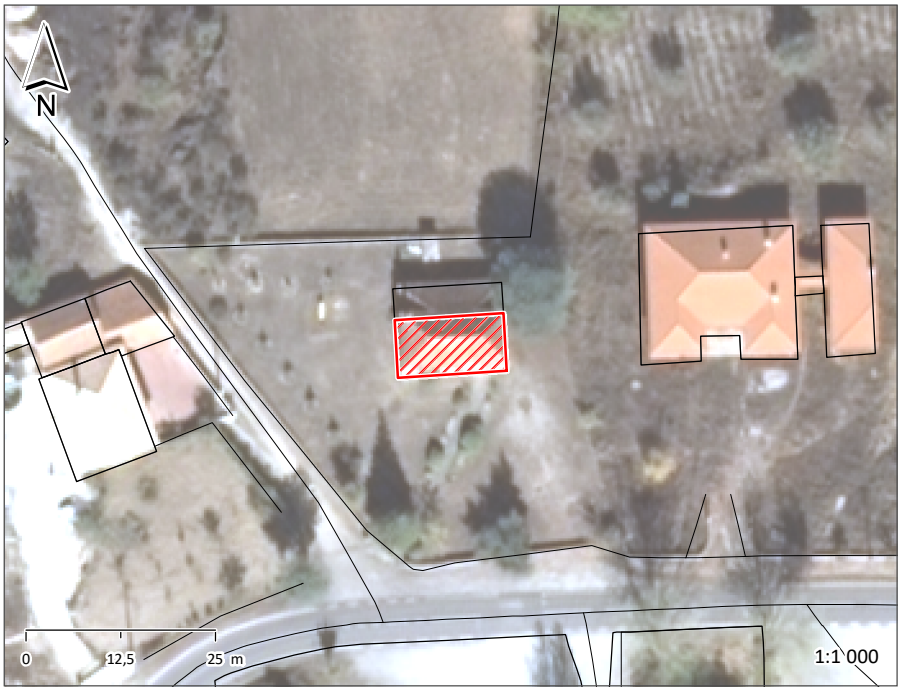





ÉPOCA DE CONSTRUÇÃO	ANTERIOR A 1900	ESTADO DE CONSERVAÇÃO	EXCELENTE
VALOR ARQUITETÓNICO	SEM QUALIDADE	TIPOLOGIA DO EDIFICADO	ISOLADO
Nº PISOS (acima da cota de soleira)	1 PISO	Nº PISOS(abaixo da cota de soleira)	0 PISOS

ÁREAS DE IMPLANTAÇÃO	(Valor aproximado)	111 m2	ÁREAS DE CONSTRUÇÃO	(Valor aproximado)	111 m2

CONSTRUÇÃO		MATERIAL		TIPO		COR	
ESTRUTURA		GRANITO	BETÃO ARMADO	ALVENARIA			
REVESTIMENTO FACHADA		GRANITO	REBOCO	APARENTE	AREADO	NATURAL	BRANCO
VÃOS EXTERIORES	PORTAS	ALUMÍNIO		TERMOLACADO		CINZA	
	JANELAS	ALUMÍNIO		TERMOLACADO		CINZA	
	VARANDAS						
COBERTURA		TELHA CERÂMICA		4 ÁGUAS		BARRO	
ALTERAÇÕES							
ELEMENTOS DISSONANTES							

USO DO EDIFICADO					
	CAVE				
	R/CHÃO	EQUIPAMENTO			
	1º PISO				
	2º PISO				
	RESTANTES				

FORMA DE OCUPAÇÃO	N.A.	REGIME DE PROPRIEDADE	DO PRÓPRIO	ENTIDADE PROPRIETÁRIA	AUTARQUIA

OBSERVAÇÕES
CENTRO LÚDICO DO SEIXO E ESPAÇO DE APOIO AO CIDADÃO
REABILITADO EM 2024
PARQUE INTATIL
PARQUE GEROÁTICO

IDENTIFICAÇÃO DO LOCAL:		Nº POLÍCIA:		EDIFÍCIO Nº:	149

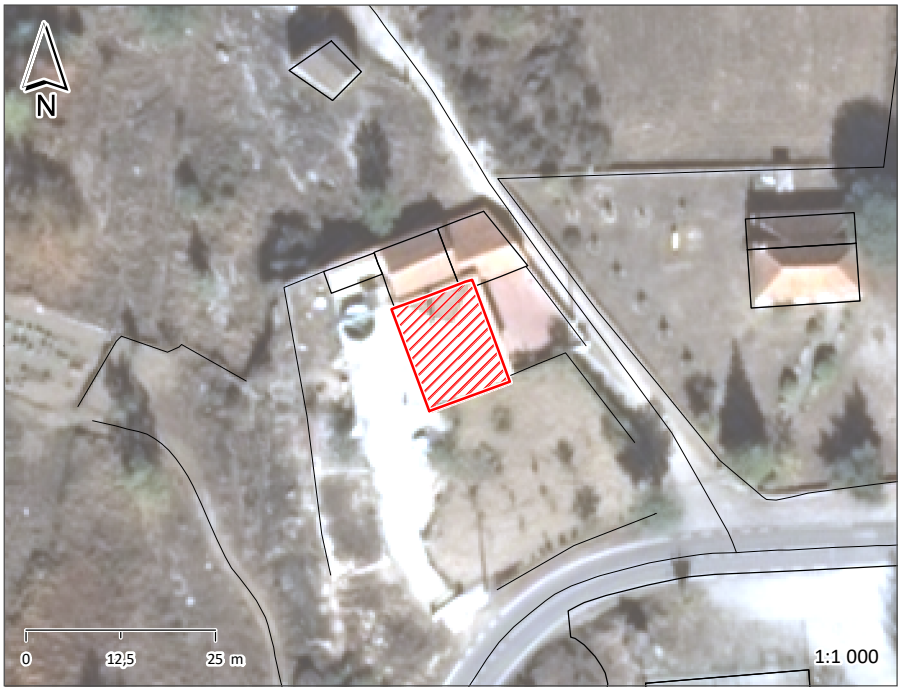





ÉPOCA DE CONSTRUÇÃO	1951-1990	ESTADO DE CONSERVAÇÃO	BOM
VALOR ARQUITETÓNICO	SEM QUALIDADE	TIPOLOGIA DO EDIFICADO	ISOLADO
Nº PISOS (acima da cota de soleira)	2 PISOS	Nº PISOS(abaixo da cota de soleira)	0 PISOS

ÁREAS DE IMPLANTAÇÃO (Valor aproximado)	164 m2	ÁREAS DE CONSTRUÇÃO (Valor aproximado)	328 m2

CONSTRUÇÃO		MATERIAL	TIPO	COR
ESTRUTURA		BETÃO ARMADO	ALVENARIA	
REVESTIMENTO FACHADA		REBOCO	AREADO	LARANJA
VÃOS EXTERIORES	PORTAS	ALUMÍNIO	TERMOLACADO	BRANCO
	JANELAS	ALUMÍNIO	TERMOLACADO	BRANCO
	VARANDAS			
COBERTURA		TELHA DE BETÃO	4 ÁGUAS	VERMELHO
ALTERAÇÕES				
ELEMENTOS DISSONANTES				

USO DO EDIFICADO					
	CAVE				
	R/CHÃO	ARRUMOS/OUTROS	ESTACIONAMENTO		
	1º PISO	HABITACÃO			
	2º PISO				
	RESTANTES				

FORMA DE OCUPAÇÃO	PERMANENTE	REGIME DE PROPRIEDADE	DO PRÓPRIO	ENTIDADE PROPRIETÁRIA	PRIVADA

OBSERVAÇÕES
ANEXO NA LATERAL GARAGEM NA TRASEIRA

IDENTIFICAÇÃO DO LOCAL:		Nº POLÍCIA:		EDIFÍCIO Nº:	150







ÉPOCA DE CONSTRUÇÃO	1900-1950	ESTADO DE CONSERVAÇÃO	PÉSSIMO
VALOR ARQUITETÓNICO	SEM QUALIDADE	TIPOLOGIA DO EDIFICADO	ISOLADO
Nº PISOS (acima da cota de soleira)	1 PISO	Nº PISOS(abaixo da cota de soleira)	0 PISOS

ÁREAS DE IMPLANTAÇÃO	(Valor aproximado)	38 m2	ÁREAS DE CONSTRUÇÃO	(Valor aproximado)	38 m2

CONSTRUÇÃO		MATERIAL	TIPO	COR
ESTRUTURA		GRANITO		
REVESTIMENTO FACHADA		GRANITO	APARENTE	NATURAL
VÃOS EXTERIORES	PORTAS			
	JANELAS			
	VARANDAS	FERRO	PINTADO	BRANCO
COBERTURA		TELHA CERÂMICA	2 ÁGUAS	BARRO
ALTERAÇÕES				
ELEMENTOS DISSONANTES				

USO DO EDIFICADO					
	CAVE				
	R/CHÃO	ARRUMOS/OUTROS			
	1º PISO				
	2º PISO				
	RESTANTES				

FORMA DE OCUPAÇÃO	N.A.	REGIME DE PROPRIEDADE	DO PRÓPRIO	ENTIDADE PROPRIETÁRIA	PRIVADA

OBSERVAÇÕES
EDIFÍCIO EM RUÍNA

IDENTIFICAÇÃO DO LOCAL:	RUA DA ESCOLA	Nº POLÍCIA:		EDIFÍCIO Nº:	151







ÉPOCA DE CONSTRUÇÃO	POSTERIOR A 1990	ESTADO DE CONSERVAÇÃO	MÉDIO
VALOR ARQUITETÓNICO	SEM QUALIDADE	TIPOLOGIA DO EDIFICADO	ISOLADO
Nº PISOS (acima da cota de soleira)	1 PISO	Nº PISOS(abaixo da cota de soleira)	0 PISOS

ÁREAS DE IMPLANTAÇÃO	(Valor aproximado)	344 m2	ÁREAS DE CONSTRUÇÃO	(Valor aproximado)	344 m2

CONSTRUÇÃO		MATERIAL		TIPO		COR	
ESTRUTURA		BETÃO ARMADO		ALVENARIA			
REVESTIMENTO FACHADA		REBOCO	REBOCO	AREADO	AREADO	ROXO	CINZA
VÃOS EXTERIORES	PORTAS	ALUMÍNIO		TERMOLACADO		BRANCO	
	JANELAS	ALUMÍNIO		TERMOLACADO		BRANCO	
	VARANDAS						
COBERTURA		TELHA CERÂMICA		VÁRIAS		BARRO	
ALTERAÇÕES							
ELEMENTOS DISSONANTES							

USO DO EDIFICADO					
	CAVE				
	R/CHÃO	HABITACÃO			
	1º PISO				
	2º PISO				
	RESTANTES				

FORMA DE OCUPAÇÃO	EM CONSTRUÇÃO	REGIME DE PROPRIEDADE	DO PRÓPRIO	ENTIDADE PROPRIETÁRIA	PRIVADA

OBSERVAÇÕES

IDENTIFICAÇÃO DO LOCAL:		Nº POLÍCIA:	7	EDIFÍCIO Nº:	152







ÉPOCA DE CONSTRUÇÃO	1900-1950	ESTADO DE CONSERVAÇÃO	MÉDIO
VALOR ARQUITETÓNICO	SEM QUALIDADE	TIPOLOGIA DO EDIFICADO	ISOLADO
Nº PISOS (acima da cota de soleira)	2 PISOS	Nº PISOS(abaixo da cota de soleira)	0 PISOS

ÁREAS DE IMPLANTAÇÃO	(Valor aproximado)	82 m2	ÁREAS DE CONSTRUÇÃO	(Valor aproximado)	164 m2

CONSTRUÇÃO		MATERIAL		TIPO		COR	
ESTRUTURA		GRANITO					
REVESTIMENTO FACHADA		GRANITO		APARENTE		NATURAL	
VÃOS EXTERIORES	PORTAS	ALUMÍNIO		TERMOLACADO		BRANCO	
	JANELAS	ALUMÍNIO	ALUMÍNIO	TERMOLACADO	ANODIZADO	BRANCO	NATURAL
	VARANDAS						
COBERTURA		TELHA CERÂMICA		4 ÁGUAS		BARRO	
ALTERAÇÕES							
ELEMENTOS DISSONANTES							

USO DO EDIFICADO					
	CAVE				
	R/CHÃO	HABITACÃO			
	1º PISO	HABITACÃO			
	2º PISO				
	RESTANTES				

FORMA DE OCUPAÇÃO	PERMANENTE	REGIME DE PROPRIEDADE	DO PRÓPRIO	ENTIDADE PROPRIETÁRIA	PRIVADA

OBSERVAÇÕES
ANEXO NA TRASEIRA

IDENTIFICAÇÃO DO LOCAL:		Nº POLÍCIA:	9	EDIFÍCIO Nº:	153







ÉPOCA DE CONSTRUÇÃO	1951-1990	ESTADO DE CONSERVAÇÃO	MÉDIO
VALOR ARQUITETÓNICO	SEM QUALIDADE	TIPOLOGIA DO EDIFICADO	ISOLADO
Nº PISOS (acima da cota de soleira)	3 PISOS	Nº PISOS(abaixo da cota de soleira)	0 PISOS

ÁREAS DE IMPLANTAÇÃO	(Valor aproximado)	162 m2	ÁREAS DE CONSTRUÇÃO	(Valor aproximado)	486 m2

CONSTRUÇÃO		MATERIAL	TIPO	COR
ESTRUTURA		BETÃO ARMADO	ALVENARIA	
REVESTIMENTO FACHADA		REBOCO	AREADO	SALMÃO
VÃOS EXTERIORES	PORTAS	ALUMÍNIO	TERMOLACADO	CASTANHO
	JANELAS	ALUMÍNIO	TERMOLACADO	CASTANHO
	VARANDAS	FERRO	PINTADO	CASTANHO
COBERTURA		TELHA CERÂMICA	2 ÁGUAS	BARRO
ALTERAÇÕES				
ELEMENTOS DISSONANTES		ANTENA		

USO DO EDIFICADO					
	CAVE				
	R/CHÃO	ARRUMOS/OUTROS	ESTACIONAMENTO		
	1º PISO	HABITACÃO			
	2º PISO	HABITACÃO			
	RESTANTES				

FORMA DE OCUPAÇÃO	PERMANENTE	REGIME DE PROPRIEDADE	DO PRÓPRIO	ENTIDADE PROPRIETÁRIA	PRIVADA

OBSERVAÇÕES
ANEXO NA TRASEIRA

IDENTIFICAÇÃO DO LOCAL:	RUA DO JANEIRO	Nº POLÍCIA:	1	EDIFÍCIO Nº:	154







ÉPOCA DE CONSTRUÇÃO	1951-1990	ESTADO DE CONSERVAÇÃO	MÉDIO
VALOR ARQUITETÓNICO	SEM QUALIDADE	TIPOLOGIA DO EDIFICADO	ISOLADO
Nº PISOS (acima da cota de soleira)	2 PISOS	Nº PISOS(abaixo da cota de soleira)	0 PISOS

ÁREAS DE IMPLANTAÇÃO (Valor aproximado)	179 m2	ÁREAS DE CONSTRUÇÃO (Valor aproximado)	358 m2

CONSTRUÇÃO		MATERIAL		TIPO		COR	
ESTRUTURA		BETÃO ARMADO		ALVENARIA			
REVESTIMENTO FACHADA		REBOCO		AREADO		BRANCO	
VÃOS EXTERIORES	PORTAS	ALUMÍNIO	FERRO	TERMOLACADO	PINTADO	CINZA	VERDE
	JANELAS	ALUMÍNIO		TERMOLACADO		BRANCO	
	VARANDAS	ALUMÍNIO		ANODIZADO		NATURAL	
COBERTURA		TELHA CERÂMICA		2 ÁGUAS		BARRO	
ALTERAÇÕES							
ELEMENTOS DISSONANTES							

USO DO EDIFICADO					
	CAVE				
	R/CHÃO	ARRUMOS/OUTROS	ESTACIONAMENTO		
	1º PISO	HABITACÃO			
	2º PISO				
	RESTANTES				

FORMA DE OCUPAÇÃO	PERMANENTE	REGIME DE PROPRIEDADE	DO PRÓPRIO	ENTIDADE PROPRIETÁRIA	PRIVADA

OBSERVAÇÕES
ANEXO NA TRASEIRA

IDENTIFICAÇÃO DO LOCAL:	RUA DO JANEIRO	Nº POLÍCIA:	1A	EDIFÍCIO Nº:	155







ÉPOCA DE CONSTRUÇÃO	POSTERIOR A 1990	ESTADO DE CONSERVAÇÃO	EXCELENTE
VALOR ARQUITETÓNICO	SEM QUALIDADE	TIPOLOGIA DO EDIFICADO	ISOLADO
Nº PISOS (acima da cota de soleira)	1 PISO	Nº PISOS(abaixo da cota de soleira)	0 PISOS

ÁREAS DE IMPLANTAÇÃO	(Valor aproximado)	265 m2	ÁREAS DE CONSTRUÇÃO	(Valor aproximado)	265 m2

CONSTRUÇÃO		MATERIAL		TIPO		COR	
ESTRUTURA		BETÃO ARMADO		ALVENARIA			
REVESTIMENTO FACHADA		REBOCO	ARDÓSIA	AREADO	PLACA	AMARELO	NATURAL
VÃOS EXTERIORES	PORTAS	ALUMÍNIO		TERMOLACADO		CINZA	
	JANELAS	ALUMÍNIO		TERMOLACADO		CINZA	
	VARANDAS						
COBERTURA		TELHA CERÂMICA		4 ÁGUAS		BARRO	
ALTERAÇÕES							
ELEMENTOS DISSONANTES							

USO DO EDIFICADO					
	CAVE				
	R/CHÃO	HABITACÃO			
	1º PISO				
	2º PISO				
	RESTANTES				

FORMA DE OCUPAÇÃO	PERMANENTE	REGIME DE PROPRIEDADE	DO PRÓPRIO	ENTIDADE PROPRIETÁRIA	PRIVADA

OBSERVAÇÕES
ANEXO NA TRASEIRA
GARAGEM NA TRASEIRA

IDENTIFICAÇÃO DO LOCAL:		Nº POLÍCIA:		EDIFÍCIO Nº:	156







ÉPOCA DE CONSTRUÇÃO	1951-1990	ESTADO DE CONSERVAÇÃO	MÉDIO
VALOR ARQUITETÓNICO	SEM QUALIDADE	TIPOLOGIA DO EDIFICADO	ISOLADO
Nº PISOS (acima da cota de soleira)	2 PISOS	Nº PISOS(abaixo da cota de soleira)	0 PISOS

ÁREAS DE IMPLANTAÇÃO	(Valor aproximado)	105 m2	ÁREAS DE CONSTRUÇÃO	(Valor aproximado)	210 m2

CONSTRUÇÃO		MATERIAL		TIPO		COR	
ESTRUTURA		GRANITO	BETÃO ARMADO	ALVENARIA			
REVESTIMENTO FACHADA		GRANITO	REBOCO	PINTADO	AREADO	AMARELO	AMARELO
VÃOS EXTERIORES	PORTAS	ALUMÍNIO		ANODIZADO		NATURAL	
	JANELAS	ALUMÍNIO		ANODIZADO		NATURAL	
	VARANDAS						
COBERTURA		TELHA DE BETÃO		2 ÁGUAS		VERMELHO	
ALTERAÇÕES							
ELEMENTOS DISSONANTES							

USO DO EDIFICADO					
	CAVE				
	R/CHÃO	ARRUMOS/OUTROS			
	1º PISO	HABITACÃO			
	2º PISO				
	RESTANTES				

FORMA DE OCUPAÇÃO	DEVOLUTO	REGIME DE PROPRIEDADE	DO PRÓPRIO	ENTIDADE PROPRIETÁRIA	PRIVADA

OBSERVAÇÕES

IDENTIFICAÇÃO DO LOCAL:	RUA DO JANEIRO	Nº POLÍCIA:	2	EDIFÍCIO Nº:	157

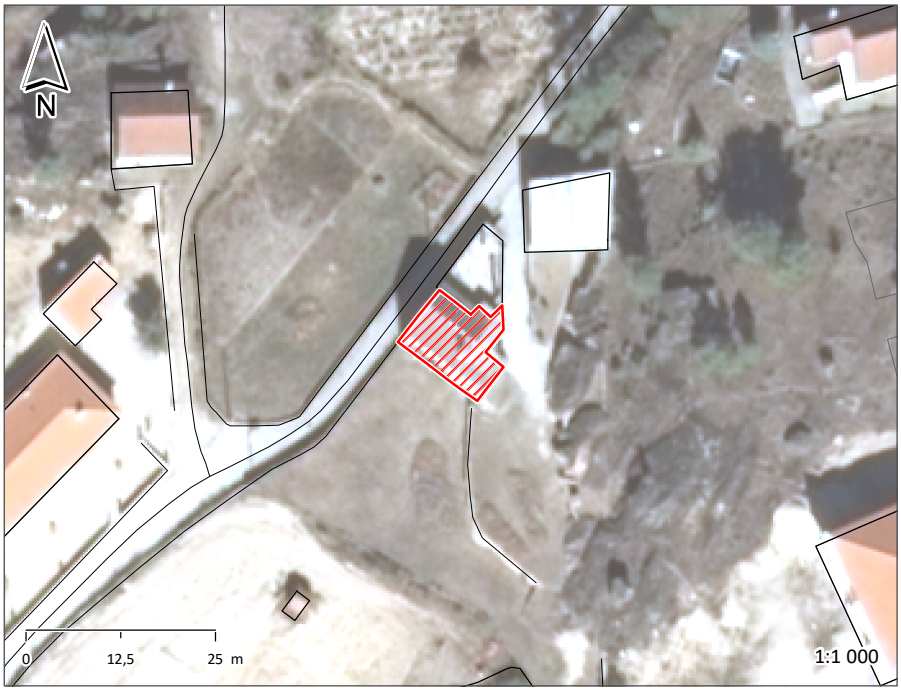





ÉPOCA DE CONSTRUÇÃO	1951-1990	**ESTADO DE CONSERVAÇÃO**	MAU
VALOR ARQUITETÓNICO	SEM QUALIDADE	**TIPOLOGIA DO EDIFICADO**	ISOLADO
Nº PISOS (acima da cota de soleira)	2 PISOS	**Nº PISOS**(abaixo da cota de soleira)	0 PISOS

ÁREAS DE IMPLANTAÇÃO (Valor aproximado)	114 m2	**ÁREAS DE CONSTRUÇÃO** (Valor aproximado)	228 m2

CONSTRUÇÃO		MATERIAL		TIPO		COR	
ESTRUTURA		GRANITO	BETÃO ARMADO	ALVENARIA			
REVESTIMENTO FACHADA		REBOCO		AREADO		AMARELO	
VÃOS EXTERIORES	PORTAS	ALUMÍNIO	FERRO	ANODIZADO	PINTADO	NATURAL	CINZA
	JANELAS	ALUMÍNIO		ANODIZADO		NATURAL	
	VARANDAS	FERRO		PINTADO		CINZA	
COBERTURA		TELHA DE BETÃO		2 ÁGUAS		CINZA	
ALTERAÇÕES	AMPLIACÃO	REBOCO	REBOCO	AREADO	AREADO	AMARELO	AMARELO
ELEMENTOS DISSONANTES		ANTENA					

USO DO EDIFICADO	CAVE				
	R/CHÃO	ARRUMOS/OUTROS			
	1º PISO	HABITACÃO			
	2º PISO				
	RESTANTES				

FORMA DE OCUPAÇÃO	PERMANENTE	**REGIME DE PROPRIEDADE**	DO PRÓPRIO	**ENTIDADE PROPRIETÁRIA**	PRIVADA

OBSERVAÇÕES
ANEXO NA LATERAL
ANEXO NA TRASEIRA

IDENTIFICAÇÃO DO LOCAL:	RUA DO JANEIRO	Nº POLÍCIA:	7	EDIFÍCIO Nº:	158







ÉPOCA DE CONSTRUÇÃO	1900-1950	ESTADO DE CONSERVAÇÃO	BOM
VALOR ARQUITETÓNICO	SEM QUALIDADE	TIPOLOGIA DO EDIFICADO	ISOLADO
Nº PISOS (acima da cota de soleira)	2 PISOS	Nº PISOS(abaixo da cota de soleira)	0 PISOS

ÁREAS DE IMPLANTAÇÃO	(Valor aproximado)	105 m2	ÁREAS DE CONSTRUÇÃO	(Valor aproximado)	210 m2

CONSTRUÇÃO		MATERIAL		TIPO		COR	
ESTRUTURA		GRANITO	BETÃO ARMADO	ALVENARIA			
REVESTIMENTO FACHADA		GRANITO		APARENTE		NATURAL	
VÃOS EXTERIORES	PORTAS	ALUMÍNIO	FERRO	TERMOLACADO	PINTADO	BRANCO	VERDE
	JANELAS	ALUMÍNIO		TERMOLACADO		BRANCO	
	VARANDAS						
COBERTURA		TELHA CERÂMICA		4 ÁGUAS		BARRO	
ALTERAÇÕES	AMPLIACÃO	REBOCO	REBOCO	AREADO	AREADO	ROSA	ROSA
ELEMENTOS DISSONANTES		ANTENA					

USO DO EDIFICADO					
	CAVE				
	R/CHÃO	ARRUMOS/OUTROS			
	1º PISO	HABITACÃO			
	2º PISO				
	RESTANTES				

FORMA DE OCUPAÇÃO	PERMANENTE	REGIME DE PROPRIEDADE	DO PRÓPRIO	ENTIDADE PROPRIETÁRIA	PRIVADA

OBSERVAÇÕES

IDENTIFICAÇÃO DO LOCAL:	RUA DO JANEIRO	Nº POLÍCIA:		EDIFÍCIO Nº:	159







ÉPOCA DE CONSTRUÇÃO	1951-1990	ESTADO DE CONSERVAÇÃO	MÉDIO
VALOR ARQUITETÓNICO	SEM QUALIDADE	TIPOLOGIA DO EDIFICADO	ISOLADO
Nº PISOS (acima da cota de soleira)	2 PISOS	Nº PISOS(abaixo da cota de soleira)	0 PISOS

ÁREAS DE IMPLANTAÇÃO (Valor aproximado)	156 m2	ÁREAS DE CONSTRUÇÃO (Valor aproximado)	312 m2

CONSTRUÇÃO		MATERIAL		TIPO		COR	
ESTRUTURA		GRANITO	BETÃO ARMADO	ALVENARIA			
REVESTIMENTO FACHADA		GRANITO	REBOCO	APARENTE	AREADO	AMARELO	AMARELO
VÃOS EXTERIORES	PORTAS	ALUMÍNIO		TERMOLACADO		CINZA	
	JANELAS	ALUMÍNIO		TERMOLACADO		CINZA	
	VARANDAS						
COBERTURA		TELHA DE BETÃO		2 ÁGUAS		VERMELHO	
ALTERAÇÕES							
ELEMENTOS DISSONANTES							

USO DO EDIFICADO					
	CAVE				
	R/CHÃO	ARRUMOS/OUTROS			
	1º PISO	HABITACÃO			
	2º PISO				
	RESTANTES				

FORMA DE OCUPAÇÃO	PERMANENTE	REGIME DE PROPRIEDADE	DO PRÓPRIO	ENTIDADE PROPRIETÁRIA	PRIVADA

OBSERVAÇÕES
ANEXO NA FRENTE

IDENTIFICAÇÃO DO LOCAL:		Nº POLÍCIA:	6 9	EDIFÍCIO Nº:	160







ÉPOCA DE CONSTRUÇÃO	1951-1990	ESTADO DE CONSERVAÇÃO	MÉDIO
VALOR ARQUITETÓNICO	SEM QUALIDADE	TIPOLOGIA DO EDIFICADO	ISOLADO
Nº PISOS (acima da cota de soleira)	2 PISOS	Nº PISOS(abaixo da cota de soleira)	0 PISOS

ÁREAS DE IMPLANTAÇÃO (Valor aproximado)	111 m2	ÁREAS DE CONSTRUÇÃO (Valor aproximado)	222 m2

CONSTRUÇÃO		MATERIAL	TIPO	COR
ESTRUTURA		BETÃO ARMADO	ALVENARIA	
REVESTIMENTO FACHADA		REBOCO	AREADO	POR PINTAR
VÃOS EXTERIORES	PORTAS	ALUMÍNIO	TERMOLACADO	BRANCO
	JANELAS	ALUMÍNIO	TERMOLACADO	BRANCO
	VARANDAS			
COBERTURA		TELHA CERÂMICA	4 ÁGUAS	BARRO
ALTERAÇÕES				
ELEMENTOS DISSONANTES		ANTENA		

USO DO EDIFICADO					
	CAVE				
	R/CHÃO	HABITACÃO			
	1º PISO	HABITACÃO			
	2º PISO				
	RESTANTES				

FORMA DE OCUPAÇÃO	PERMANENTE	REGIME DE PROPRIEDADE	DO PRÓPRIO	ENTIDADE PROPRIETÁRIA	PRIVADA

OBSERVAÇÕES
ANEXO NA TRASEIRA
ANEXO NA LATERAL

IDENTIFICAÇÃO DO LOCAL:	RUA DO JANEIRO	Nº POLÍCIA:	6	EDIFÍCIO Nº:	161

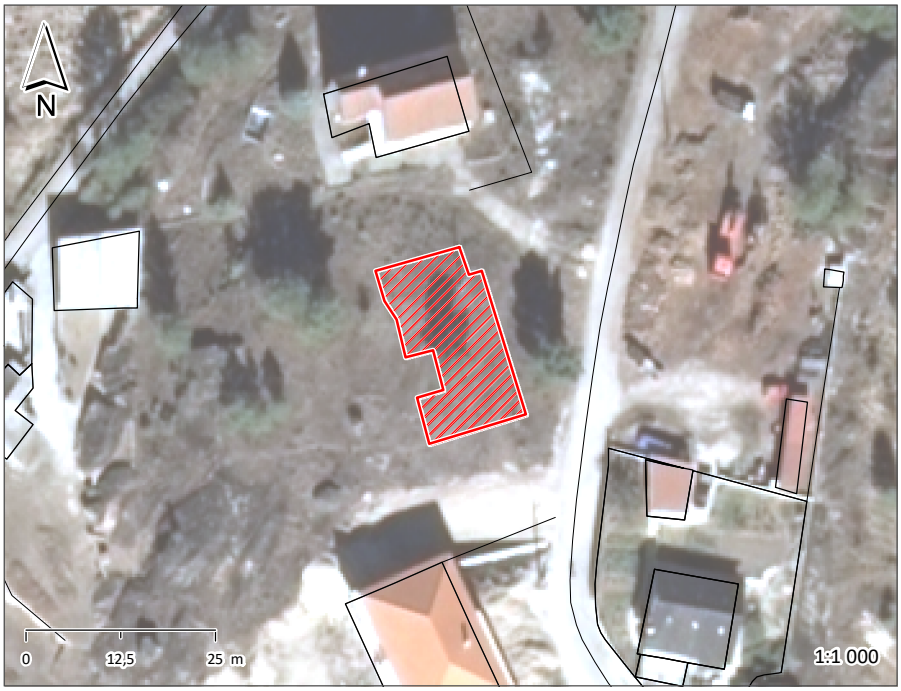





ÉPOCA DE CONSTRUÇÃO	POSTERIOR A 1990	ESTADO DE CONSERVAÇÃO	EXCELENTE
VALOR ARQUITETÓNICO	SEM QUALIDADE	TIPOLOGIA DO EDIFICADO	ISOLADO
Nº PISOS (acima da cota de soleira)	1 PISO	Nº PISOS(abaixo da cota de soleira)	1 PISO

ÁREAS DE IMPLANTAÇÃO	(Valor aproximado)	287 m2	ÁREAS DE CONSTRUÇÃO	(Valor aproximado)	574 m2

CONSTRUÇÃO		MATERIAL	TIPO	COR
ESTRUTURA		BETÃO ARMADO	ALVENARIA	
REVESTIMENTO FACHADA		REBOCO	AREADO	BRANCO
VÃOS EXTERIORES	PORTAS	ALUMÍNIO	TERMOLACADO	CINZA
	JANELAS	ALUMÍNIO	TERMOLACADO	CINZA
	VARANDAS			
COBERTURA		TELHA DE BETÃO	2 ÁGUAS	PRETO
ALTERAÇÕES				
ELEMENTOS DISSONANTES				

USO DO EDIFICADO					
	CAVE	ARRUMOS/OUTROS	ESTACIONAMENTO		
	R/CHÃO	HABITACÃO			
	1º PISO				
	2º PISO				
	RESTANTES				

FORMA DE OCUPAÇÃO	PERMANENTE	REGIME DE PROPRIEDADE	DO PRÓPRIO	ENTIDADE PROPRIETÁRIA	PRIVADA

OBSERVAÇÕES

IDENTIFICAÇÃO DO LOCAL:	RUA DO JANEIRO	Nº POLÍCIA:	8	EDIFÍCIO Nº:	162







ÉPOCA DE CONSTRUÇÃO	POSTERIOR A 1990	ESTADO DE CONSERVAÇÃO	EXCELENTE
VALOR ARQUITETÓNICO	SEM QUALIDADE	TIPOLOGIA DO EDIFICADO	ISOLADO
Nº PISOS (acima da cota de soleira)	1 PISO	Nº PISOS(abaixo da cota de soleira)	1 PISO

ÁREAS DE IMPLANTAÇÃO	(Valor aproximado)	286 m2	ÁREAS DE CONSTRUÇÃO	(Valor aproximado)	572 m2

CONSTRUÇÃO		MATERIAL		TIPO		COR	
ESTRUTURA		BETÃO ARMADO		ALVENARIA			
REVESTIMENTO FACHADA		REBOCO	GRANITO	AREADO	PLACA	BEGE	NATURAL
VÃOS EXTERIORES	PORTAS	ALUMÍNIO		TERMOLACADO		PRETO	
	JANELAS	ALUMÍNIO		TERMOLACADO		PRETO	
	VARANDAS						
COBERTURA		TELHA CERÂMICA		2 ÁGUAS		BARRO	
ALTERAÇÕES							
ELEMENTOS DISSONANTES		PAINEIS SOLARES					

USO DO EDIFICADO					
	CAVE	ARRUMOS/OUTROS	ESTACIONAMENTO		
	R/CHÃO	HABITACÃO			
	1º PISO				
	2º PISO				
	RESTANTES				

FORMA DE OCUPAÇÃO	PERMANENTE	REGIME DE PROPRIEDADE	DO PRÓPRIO	ENTIDADE PROPRIETÁRIA	PRIVADA

OBSERVAÇÕES

IDENTIFICAÇÃO DO LOCAL:	RUA DO JANEIRO	Nº POLÍCIA:	11	EDIFÍCIO Nº:	163







ÉPOCA DE CONSTRUÇÃO	1951-1990	ESTADO DE CONSERVAÇÃO	MÉDIO
VALOR ARQUITETÓNICO	SEM QUALIDADE	TIPOLOGIA DO EDIFICADO	ISOLADO
Nº PISOS (acima da cota de soleira)	2 PISOS	Nº PISOS(abaixo da cota de soleira)	0 PISOS

ÁREAS DE IMPLANTAÇÃO	(Valor aproximado)	132 m2	ÁREAS DE CONSTRUÇÃO	(Valor aproximado)	264 m2

CONSTRUÇÃO		MATERIAL		TIPO		COR	
ESTRUTURA		BETÃO ARMADO		ALVENARIA			
REVESTIMENTO FACHADA		REBOCO		AREADO		AMARELO	
VÃOS EXTERIORES	PORTAS	ALUMÍNIO	FERRO	TERMOLACADO	PINTADO	BRANCO	VERDE
	JANELAS	ALUMÍNIO		TERMOLACADO		BRANCO	
	VARANDAS	FERRO		PINTADO		VERDE	
COBERTURA		TELHA DE BETÃO		2 ÁGUAS		PRETO	
ALTERAÇÕES							
ELEMENTOS DISSONANTES		ANTENA					

USO DO EDIFICADO					
	CAVE				
	R/CHÃO	ARRUMOS/OUTROS	ESTACIONAMENTO		
	1º PISO	HABITACÃO			
	2º PISO				
	RESTANTES				

FORMA DE OCUPAÇÃO	PERMANENTE	REGIME DE PROPRIEDADE	DO PRÓPRIO	ENTIDADE PROPRIETÁRIA	PRIVADA

OBSERVAÇÕES
ANEXO NA TRASEIRA
GARAGEM NA FRENTE

IDENTIFICAÇÃO DO LOCAL:	RUA DO JANEIRO	Nº POLÍCIA:	13	EDIFÍCIO Nº:	164

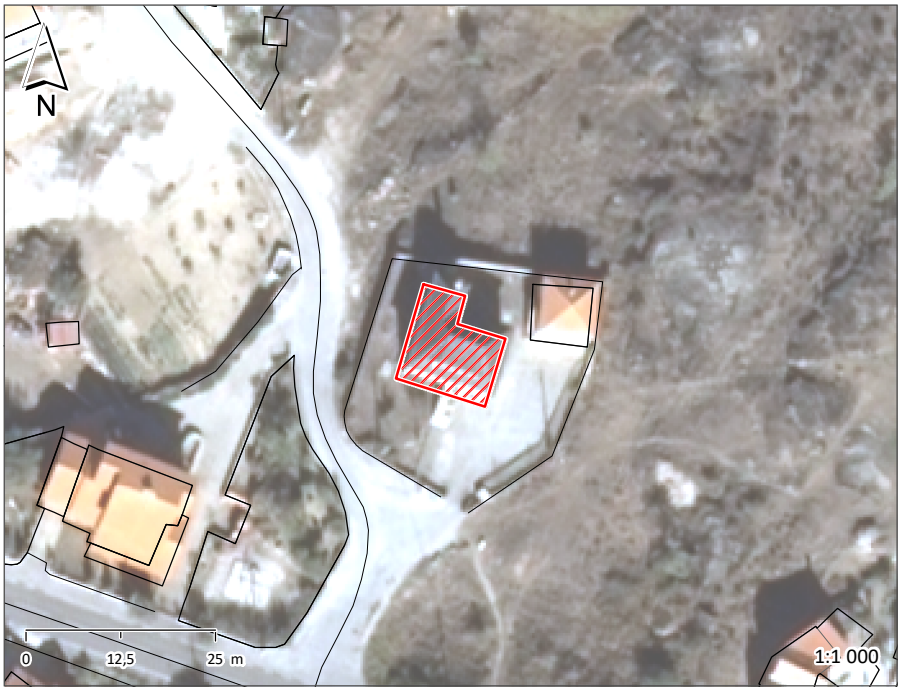





ÉPOCA DE CONSTRUÇÃO	1951-1990	ESTADO DE CONSERVAÇÃO	BOM
VALOR ARQUITETÓNICO	SEM QUALIDADE	TIPOLOGIA DO EDIFICADO	ISOLADO
Nº PISOS (acima da cota de soleira)	2 PISOS	Nº PISOS(abaixo da cota de soleira)	0 PISOS

ÁREAS DE IMPLANTAÇÃO (Valor aproximado)	139 m2	ÁREAS DE CONSTRUÇÃO (Valor aproximado)	278 m2

CONSTRUÇÃO		MATERIAL		TIPO		COR	
ESTRUTURA		GRANITO	BETÃO ARMADO	ALVENARIA			
REVESTIMENTO FACHADA		GRANITO	REBOCO	APARENTE	AREADO	NATURAL	AMARELO
VÃOS EXTERIORES	PORTAS	ALUMÍNIO	FERRO	TERMOLACADO	PINTADO	BRANCO	PRETO
	JANELAS	ALUMÍNIO	FERRO	TERMOLACADO	PINTADO	BRANCO	BRANCO
	VARANDAS	FERRO		PINTADO		PRETO	
COBERTURA		TELHA DE BETÃO		6 ÁGUAS		PRETO	
ALTERAÇÕES							
ELEMENTOS DISSONANTES		ANTENA E AR-CONDICIONADO					

USO DO EDIFICADO					
	CAVE				
	R/CHÃO	ARRUMOS/OUTROS	ESTACIONAMENTO		
	1º PISO	HABITACÃO			
	2º PISO				
	RESTANTES				

FORMA DE OCUPAÇÃO	PERMANENTE	REGIME DE PROPRIEDADE	DO PRÓPRIO	ENTIDADE PROPRIETÁRIA	PRIVADA

OBSERVAÇÕES

IDENTIFICAÇÃO DO LOCAL:	RUA DA ESCOLA RUA DO JANEIRO	Nº POLÍCIA:		EDIFÍCIO Nº:	165







ÉPOCA DE CONSTRUÇÃO	1951-1990	ESTADO DE CONSERVAÇÃO	BOM
VALOR ARQUITETÓNICO	SEM QUALIDADE	TIPOLOGIA DO EDIFICADO	ISOLADO
Nº PISOS (acima da cota de soleira)	2 PISOS	Nº PISOS(abaixo da cota de soleira)	1 PISO

ÁREAS DE IMPLANTAÇÃO (Valor aproximado)	160 m2	ÁREAS DE CONSTRUÇÃO (Valor aproximado)	480 m2

CONSTRUÇÃO		MATERIAL		TIPO	COR
ESTRUTURA		GRANITO	BETÃO ARMADO	ALVENARIA	
REVESTIMENTO FACHADA		GRANITO		APARENTE	NATURAL
VÃOS EXTERIORES	PORTAS	ALUMÍNIO		TERMOLACADO	BRANCO
	JANELAS	ALUMÍNIO		TERMOLACADO	BRANCO
	VARANDAS				
COBERTURA		TELHA DE BETÃO		2 ÁGUAS	VERMELHO
ALTERAÇÕES					
ELEMENTOS DISSONANTES		ANTENA			

USO DO EDIFICADO					
	CAVE	ARRUMOS/OUTROS	ESTACIONAMENTO		
	R/CHÃO	HABITACÃO			
	1º PISO	HABITACÃO			
	2º PISO				
	RESTANTES				

FORMA DE OCUPAÇÃO	PERMANENTE	REGIME DE PROPRIEDADE	DO PRÓPRIO	ENTIDADE PROPRIETÁRIA	PRIVADA

OBSERVAÇÕES
GARAGEM NA FRENTE

IDENTIFICAÇÃO DO LOCAL:	RUA DO JANEIRO	Nº POLÍCIA:	15	EDIFÍCIO Nº:	166







ÉPOCA DE CONSTRUÇÃO	1951-1990	ESTADO DE CONSERVAÇÃO	BOM
VALOR ARQUITETÓNICO	SEM QUALIDADE	TIPOLOGIA DO EDIFICADO	ISOLADO
Nº PISOS (acima da cota de soleira)	2 PISOS	Nº PISOS(abaixo da cota de soleira)	0 PISOS

ÁREAS DE IMPLANTAÇÃO	(Valor aproximado)	59 m2	ÁREAS DE CONSTRUÇÃO	(Valor aproximado)	118 m2

CONSTRUÇÃO		MATERIAL		TIPO		COR	
ESTRUTURA		BETÃO ARMADO		ALVENARIA			
REVESTIMENTO FACHADA		REBOCO		AREADO		AMARELO	
VÃOS EXTERIORES	PORTAS	ALUMÍNIO		TERMOLACADO		BRANCO	
	JANELAS	ALUMÍNIO		TERMOLACADO		BRANCO	
	VARANDAS	FERRO	ALUMÍNIO	PINTADO	TERMOLACADO	PRETO	BRANCO
COBERTURA		TELHA DE BETÃO		2 ÁGUAS		VERMELHO	
ALTERAÇÕES							
ELEMENTOS DISSONANTES		ANTENA					

USO DO EDIFICADO					
	CAVE				
	R/CHÃO	ARRUMOS/OUTROS	ESTACIONAMENTO		
	1º PISO	HABITACÃO			
	2º PISO				
	RESTANTES				

FORMA DE OCUPAÇÃO	PERMANENTE	REGIME DE PROPRIEDADE	DO PRÓPRIO	ENTIDADE PROPRIETÁRIA	PRIVADA

OBSERVAÇÕES

IDENTIFICAÇÃO DO LOCAL:	RUA DA ESCOLA	Nº POLÍCIA:	11	EDIFÍCIO Nº:	167







ÉPOCA DE CONSTRUÇÃO	1951-1990	ESTADO DE CONSERVAÇÃO	BOM
VALOR ARQUITETÓNICO	SEM QUALIDADE	TIPOLOGIA DO EDIFICADO	ISOLADO
Nº PISOS (acima da cota de soleira)	2 PISOS	Nº PISOS(abaixo da cota de soleira)	1 PISO

ÁREAS DE IMPLANTAÇÃO (Valor aproximado)	218 m2	ÁREAS DE CONSTRUÇÃO (Valor aproximado)	654 m2

CONSTRUÇÃO		MATERIAL		TIPO		COR	
ESTRUTURA		BETÃO ARMADO		ALVENARIA			
REVESTIMENTO FACHADA		REBOCO	GRANITO	AREADO	PLACA	BRANCO	NATURAL
VÃOS EXTERIORES	PORTAS	ALUMÍNIO		TERMOLACADO		CASTANHO	
	JANELAS	ALUMÍNIO		TERMOLACADO		CASTANHO	
	VARANDAS	FERRO		PINTADO		PRETO	
COBERTURA		TELHA DE BETÃO		2 ÁGUAS		VERMELHO	
ALTERAÇÕES							
ELEMENTOS DISSONANTES		ANTENA					

USO DO EDIFICADO					
	CAVE	ARRUMOS/OUTROS	ESTACIONAMENTO		
	R/CHÃO	HABITACÃO			
	1º PISO	HABITACÃO			
	2º PISO				
	RESTANTES				

FORMA DE OCUPAÇÃO	PERMANENTE	REGIME DE PROPRIEDADE	DO PRÓPRIO	ENTIDADE PROPRIETÁRIA	PRIVADA

OBSERVAÇÕES

IDENTIFICAÇÃO DO LOCAL:	RUA DA ESCOLA	Nº POLÍCIA:	13	EDIFÍCIO Nº:	168

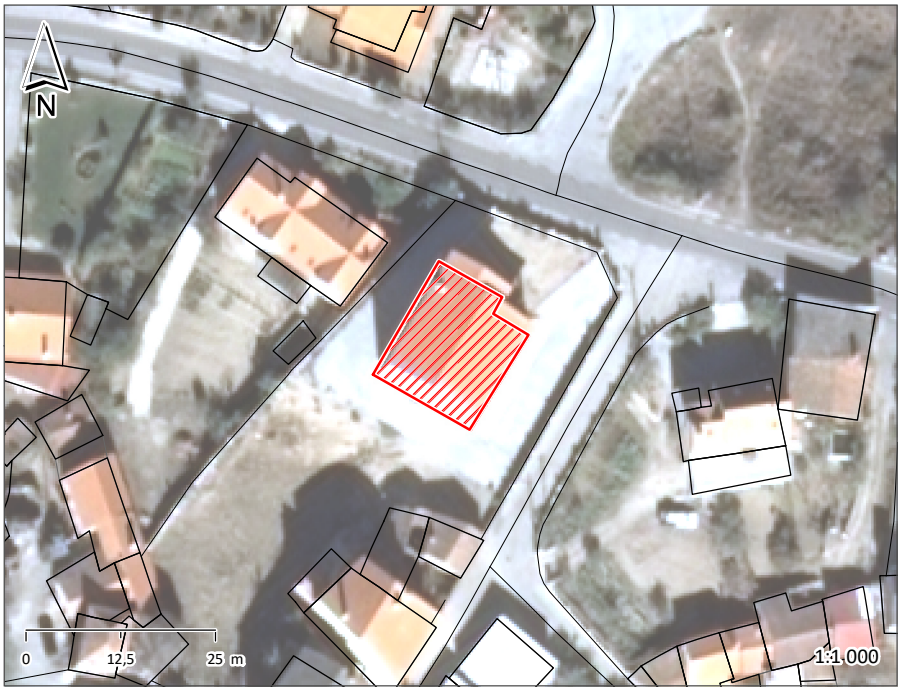





ÉPOCA DE CONSTRUÇÃO	1951-1990	ESTADO DE CONSERVAÇÃO	MÉDIO
VALOR ARQUITETÓNICO	SEM QUALIDADE	TIPOLOGIA DO EDIFICADO	ISOLADO
Nº PISOS (acima da cota de soleira)	2 PISOS	Nº PISOS(abaixo da cota de soleira)	0 PISOS

ÁREAS DE IMPLANTAÇÃO	(Valor aproximado)	246 m2	ÁREAS DE CONSTRUÇÃO	(Valor aproximado)	492 m2

CONSTRUÇÃO		MATERIAL		TIPO		COR	
ESTRUTURA		BETÃO ARMADO		ALVENARIA			
REVESTIMENTO FACHADA		REBOCO		AREADO		BRANCO	
VÃOS EXTERIORES	PORTAS	ALUMÍNIO	FERRO	TERMOLACADO	PINTADO	CASTANHO	VERDE
	JANELAS	ALUMÍNIO		TERMOLACADO		CASTANHO	
	VARANDAS	ALUMÍNIO		TERMOLACADO		CASTANHO	
COBERTURA		TELHA CERÂMICA		2 ÁGUAS		BARRO	
ALTERAÇÕES							
ELEMENTOS DISSONANTES		ANTENA					

USO DO EDIFICADO					
	CAVE				
	R/CHÃO	ARRUMOS/OUTROS	ESTACIONAMENTO		
	1º PISO	HABITACÃO			
	2º PISO				
	RESTANTES				

FORMA DE OCUPAÇÃO	PERMANENTE	REGIME DE PROPRIEDADE	DO PRÓPRIO	ENTIDADE PROPRIETÁRIA	PRIVADA

OBSERVAÇÕES

IDENTIFICAÇÃO DO LOCAL:	RUA DA ESCOLA	Nº POLÍCIA:	8	EDIFÍCIO Nº:	169

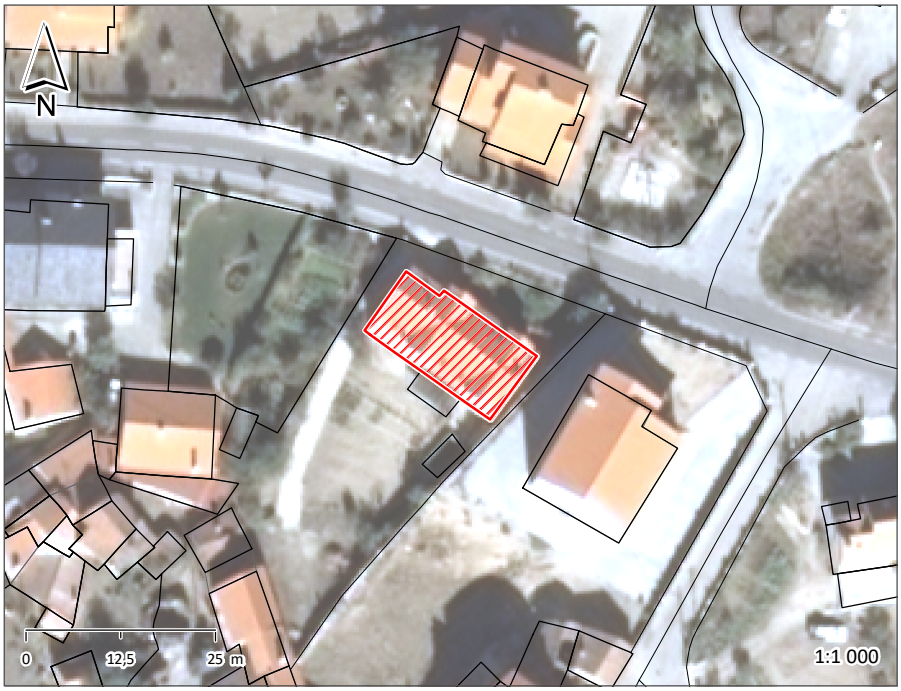





ÉPOCA DE CONSTRUÇÃO	1951-1990	ESTADO DE CONSERVAÇÃO	BOM
VALOR ARQUITETÓNICO	SEM QUALIDADE	TIPOLOGIA DO EDIFICADO	ISOLADO
Nº PISOS (acima da cota de soleira)	2 PISOS	Nº PISOS(abaixo da cota de soleira)	0 PISOS

ÁREAS DE IMPLANTAÇÃO (Valor aproximado)	210 m2	ÁREAS DE CONSTRUÇÃO (Valor aproximado)	420 m2

CONSTRUÇÃO		MATERIAL	TIPO	COR
ESTRUTURA		BETÃO ARMADO	ALVENARIA	
REVESTIMENTO FACHADA		REBOCO	AREADO	BEGE
VÃOS EXTERIORES	PORTAS	ALUMÍNIO	TERMOLACADO	BRANCO
	JANELAS	ALUMÍNIO	TERMOLACADO	BRANCO
	VARANDAS			
COBERTURA		TELHA CERÂMICA	2 ÁGUAS	BARRO
ALTERAÇÕES				
ELEMENTOS DISSONANTES		ANTENA		

USO DO EDIFICADO					
	CAVE				
	R/CHÃO	HABITACÃO	ESTACIONAMENTO		
	1º PISO	HABITACÃO			
	2º PISO				
	RESTANTES				

FORMA DE OCUPAÇÃO	PERMANENTE	REGIME DE PROPRIEDADE	DO PRÓPRIO	ENTIDADE PROPRIETÁRIA	PRIVADA

OBSERVAÇÕES
ANEXO NA TRASEIRA

IDENTIFICAÇÃO DO LOCAL:	RUA DA ESCOLA	Nº POLÍCIA:	6	EDIFÍCIO Nº:	170

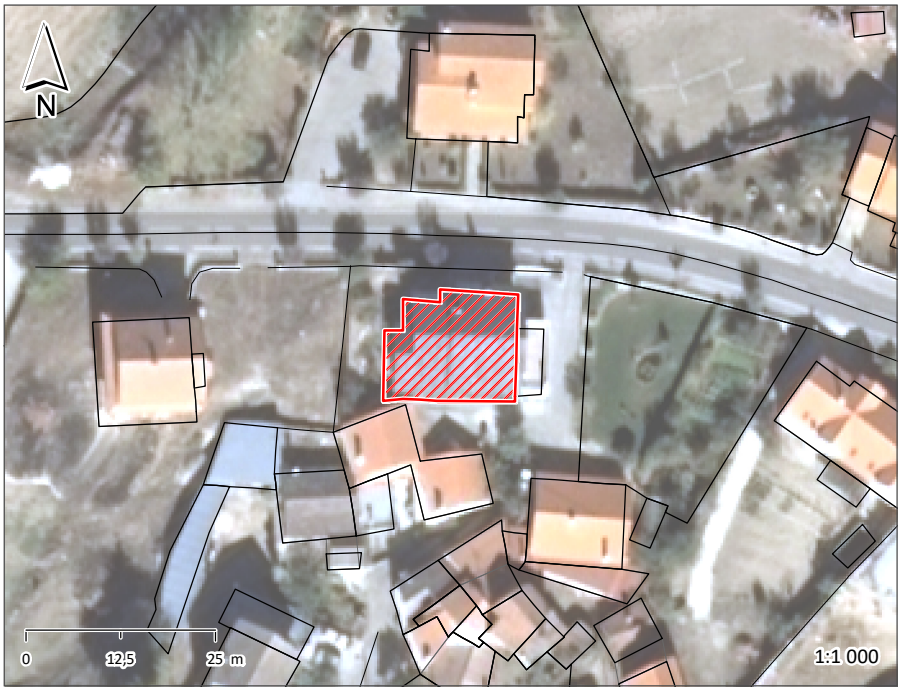





ÉPOCA DE CONSTRUÇÃO	1951-1990	ESTADO DE CONSERVAÇÃO	BOM
VALOR ARQUITETÓNICO	SEM QUALIDADE	TIPOLOGIA DO EDIFICADO	ISOLADO
Nº PISOS (acima da cota de soleira)	1 PISO	Nº PISOS(abaixo da cota de soleira)	0 PISOS

ÁREAS DE IMPLANTAÇÃO (Valor aproximado)	235 m2	ÁREAS DE CONSTRUÇÃO (Valor aproximado)	235 m2

CONSTRUÇÃO		MATERIAL		TIPO	COR
ESTRUTURA		GRANITO	BETÃO ARMADO	ALVENARIA	
REVESTIMENTO FACHADA		GRANITO		APARENTE	NATURAL
VÃOS EXTERIORES	PORTAS	ALUMÍNIO		TERMOLACADO	BRANCO
	JANELAS	ALUMÍNIO		TERMOLACADO	BRANCO
	VARANDAS	ALUMÍNIO		TERMOLACADO	BRANCO
COBERTURA		TELHA DE BETÃO		2 ÁGUAS	PRETO
ALTERAÇÕES					
ELEMENTOS DISSONANTES		ANTENA			

USO DO EDIFICADO					
	CAVE				
	R/CHÃO	HABITACÃO			
	1º PISO				
	2º PISO				
	RESTANTES				

FORMA DE OCUPAÇÃO	PERMANENTE	REGIME DE PROPRIEDADE	DO PRÓPRIO	ENTIDADE PROPRIETÁRIA	PRIVADA

OBSERVAÇÕES
GARAGEM NA LATERAL

IDENTIFICAÇÃO DO LOCAL:	RUA DA ESCOLA	Nº POLÍCIA:	4	EDIFÍCIO Nº:	171







ÉPOCA DE CONSTRUÇÃO	1951-1990	ESTADO DE CONSERVAÇÃO	BOM
VALOR ARQUITETÓNICO	SEM QUALIDADE	TIPOLOGIA DO EDIFICADO	ISOLADO
Nº PISOS (acima da cota de soleira)	2 PISOS	Nº PISOS(abaixo da cota de soleira)	0 PISOS

ÁREAS DE IMPLANTAÇÃO	(Valor aproximado)	180 m2	ÁREAS DE CONSTRUÇÃO	(Valor aproximado)	360 m2

CONSTRUÇÃO		MATERIAL	TIPO	COR
ESTRUTURA		BETÃO ARMADO	ALVENARIA	
REVESTIMENTO FACHADA		REBOCO	AREADO	AMARELO
VÃOS EXTERIORES	PORTAS	ALUMÍNIO	TERMOLACADO	BRANCO
	JANELAS	ALUMÍNIO	TERMOLACADO	BRANCO
	VARANDAS	ALUMÍNIO	TERMOLACADO	VERDE
COBERTURA		TELHA DE BETÃO	2 ÁGUAS	VERMELHO
ALTERAÇÕES				
ELEMENTOS DISSONANTES		ANTENA		

USO DO EDIFICADO					
	CAVE				
	R/CHÃO	ARRUMOS/OUTROS	ESTACIONAMENTO		
	1º PISO	HABITACÃO			
	2º PISO				
	RESTANTES				

FORMA DE OCUPAÇÃO	PERMANENTE	REGIME DE PROPRIEDADE	DO PRÓPRIO	ENTIDADE PROPRIETÁRIA	PRIVADA

OBSERVAÇÕES

IDENTIFICAÇÃO DO LOCAL:	RUA DA ESCOLA	Nº POLÍCIA:	2	EDIFÍCIO Nº:	172







ÉPOCA DE CONSTRUÇÃO	1951-1990	ESTADO DE CONSERVAÇÃO	BOM
VALOR ARQUITETÓNICO	SEM QUALIDADE	TIPOLOGIA DO EDIFICADO	ISOLADO
Nº PISOS (acima da cota de soleira)	2 PISOS	Nº PISOS(abaixo da cota de soleira)	0 PISOS

ÁREAS DE IMPLANTAÇÃO	(Valor aproximado)	154 m2	ÁREAS DE CONSTRUÇÃO	(Valor aproximado)	308 m2

CONSTRUÇÃO		MATERIAL		TIPO		COR	
ESTRUTURA		GRANITO	BETÃO ARMADO	ALVENARIA			
REVESTIMENTO FACHADA		GRANITO	REBOCO	PINTADO	AREADO	BRANCO	BRANCO
VÃOS EXTERIORES	PORTAS	ALUMÍNIO		TERMOLACADO		BRANCO	
	JANELAS	ALUMÍNIO		TERMOLACADO		BRANCO	
	VARANDAS	ALUMÍNIO		ANODIZADO		NATURAL	
COBERTURA		TELHA DE BETÃO		2 ÁGUAS		PRETO	
ALTERAÇÕES							
ELEMENTOS DISSONANTES		ANTENA E TOLDE					

USO DO EDIFICADO					
	CAVE				
	R/CHÃO	ARRUMOS/OUTROS	ESTACIONAMENTO		
	1º PISO	HABITACÃO			
	2º PISO				
	RESTANTES				

FORMA DE OCUPAÇÃO	PERMANENTE	REGIME DE PROPRIEDADE	DO PRÓPRIO	ENTIDADE PROPRIETÁRIA	PRIVADA

OBSERVAÇÕES
ANEXO NA TRASEIRA
GARAGEM NA TRASEIRA

IDENTIFICAÇÃO DO LOCAL:	RUA DA CRUZ	Nº POLÍCIA:	11	EDIFÍCIO Nº:	173

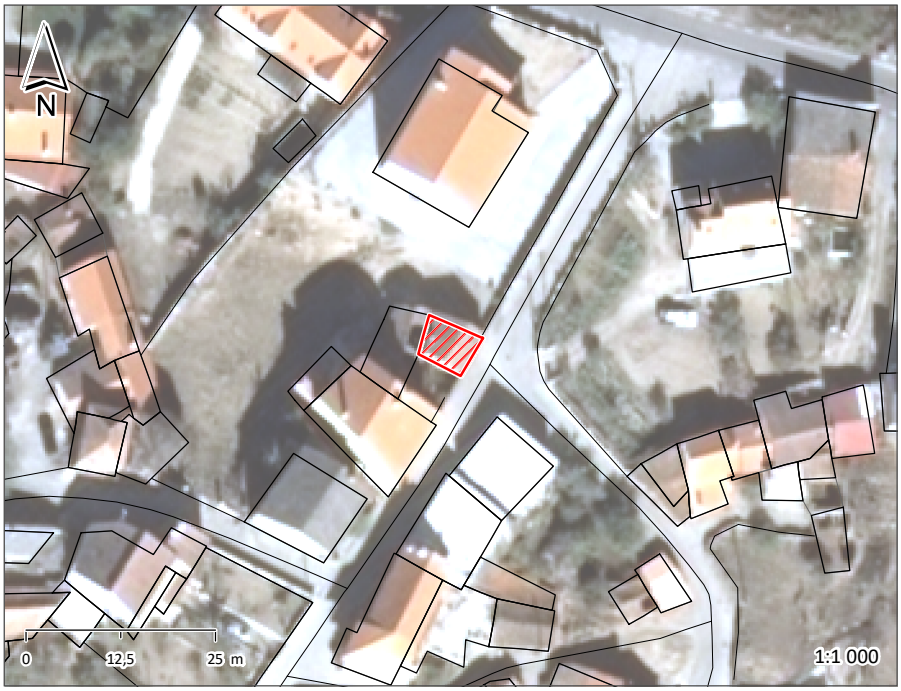





ÉPOCA DE CONSTRUÇÃO	1951-1990	ESTADO DE CONSERVAÇÃO	PÉSSIMO
VALOR ARQUITETÓNICO	SEM QUALIDADE	TIPOLOGIA DO EDIFICADO	ISOLADO
Nº PISOS (acima da cota de soleira)	1 PISO	Nº PISOS(abaixo da cota de soleira)	0 PISOS

ÁREAS DE IMPLANTAÇÃO	(Valor aproximado)	39 m2	ÁREAS DE CONSTRUÇÃO	(Valor aproximado)	39 m2

CONSTRUÇÃO		MATERIAL		TIPO		COR	
ESTRUTURA		GRANITO					
REVESTIMENTO FACHADA		GRANITO	REBOCO	APARENTE	AREADO	NATURAL	POR PINTAR
VÃOS EXTERIORES	PORTAS						
	JANELAS						
	VARANDAS						
COBERTURA		TELHA CERÂMICA		2 ÁGUAS		BARRO	
ALTERAÇÕES							
ELEMENTOS DISSONANTES							

USO DO EDIFICADO					
	CAVE				
	R/CHÃO	HABITACÃO			
	1º PISO				
	2º PISO				
	RESTANTES				

FORMA DE OCUPAÇÃO	DEVOLUTO	REGIME DE PROPRIEDADE	DO PRÓPRIO	ENTIDADE PROPRIETÁRIA	PRIVADA

OBSERVAÇÕES
ANEXO NA TRASEIRA
EDIFÍCIO EM RUÍNA
COBERTURA COM BURACOS
NÃO É POSSÍVEL SABER MAIS INFORMAÇÕES

IDENTIFICAÇÃO DO LOCAL:	RUA DA CRUZ RUA DA LAGARIÇA	Nº POLÍCIA:	5	EDIFÍCIO Nº:	174







ÉPOCA DE CONSTRUÇÃO	1951-1990	ESTADO DE CONSERVAÇÃO	BOM
VALOR ARQUITETÓNICO	SEM QUALIDADE	TIPOLOGIA DO EDIFICADO	ISOLADO
Nº PISOS (acima da cota de soleira)	3 PISOS	Nº PISOS(abaixo da cota de soleira)	0 PISOS

ÁREAS DE IMPLANTAÇÃO	(Valor aproximado)	131 m2	ÁREAS DE CONSTRUÇÃO	(Valor aproximado)	393 m2

CONSTRUÇÃO		MATERIAL		TIPO		COR	
ESTRUTURA		GRANITO	BETÃO ARMADO	ALVENARIA			
REVESTIMENTO FACHADA		REBOCO		AREADO		AMARELO	
VÃOS EXTERIORES	PORTAS	ALUMÍNIO		TERMOLACADO		BRANCO	
	JANELAS	ALUMÍNIO		TERMOLACADO		BRANCO	
	VARANDAS	FERRO		PINTADO		PRETO	
COBERTURA		TELHA CERÂMICA	TELHA CERÂMICA	2 ÁGUAS	1 ÁGUA	BARRO	BARRO
ALTERAÇÕES							
ELEMENTOS DISSONANTES		ANTENA, AR CONDICIONADO					

USO DO EDIFICADO					
	CAVE				
	R/CHÃO	ARRUMOS/OUTROS	ESTACIONAMENTO		
	1º PISO	HABITACÃO			
	2º PISO	HABITACÃO			
	RESTANTES				

FORMA DE OCUPAÇÃO	PERMANENTE	REGIME DE PROPRIEDADE	DO PRÓPRIO	ENTIDADE PROPRIETÁRIA	PRIVADA

OBSERVAÇÕES
ANEXO NA LATERAL

IDENTIFICAÇÃO DO LOCAL:	RUA DA LAGARIÇA	Nº POLÍCIA:		EDIFÍCIO Nº:	175







ÉPOCA DE CONSTRUÇÃO	1951-1990	ESTADO DE CONSERVAÇÃO	BOM
VALOR ARQUITETÓNICO	SEM QUALIDADE	TIPOLOGIA DO EDIFICADO	ISOLADO
Nº PISOS (acima da cota de soleira)	2 PISOS	Nº PISOS(abaixo da cota de soleira)	0 PISOS

ÁREAS DE IMPLANTAÇÃO (Valor aproximado)	48 m2	ÁREAS DE CONSTRUÇÃO (Valor aproximado)	96 m2

CONSTRUÇÃO		MATERIAL		TIPO	COR
ESTRUTURA		GRANITO	BETÃO ARMADO	ALVENARIA	
REVESTIMENTO FACHADA		REBOCO		AREADO	BRANCO
VÃOS EXTERIORES	PORTAS	ALUMÍNIO		TERMOLACADO	BRANCO
	JANELAS	ALUMÍNIO		TERMOLACADO	BRANCO
	VARANDAS	ALUMÍNIO		TERMOLACADO	BRANCO
COBERTURA		TELHA CERÂMICA		4 ÁGUAS	BARRO
ALTERAÇÕES					
ELEMENTOS DISSONANTES					

USO DO EDIFICADO					
	CAVE				
	R/CHÃO	HABITACÃO			
	1º PISO	HABITACÃO			
	2º PISO				
	RESTANTES				

FORMA DE OCUPAÇÃO	PERMANENTE	REGIME DE PROPRIEDADE	DO PRÓPRIO	ENTIDADE PROPRIETÁRIA	PRIVADA

OBSERVAÇÕES

IDENTIFICAÇÃO DO LOCAL:	RUA DA LAGARIÇA	Nº POLÍCIA:		EDIFÍCIO Nº:	176







ÉPOCA DE CONSTRUÇÃO	1951-1990	ESTADO DE CONSERVAÇÃO	MÉDIO
VALOR ARQUITETÓNICO	SEM QUALIDADE	TIPOLOGIA DO EDIFICADO	AGRUPADO
Nº PISOS (acima da cota de soleira)	1 PISO	Nº PISOS(abaixo da cota de soleira)	0 PISOS

ÁREAS DE IMPLANTAÇÃO	(Valor aproximado)	65 m2	ÁREAS DE CONSTRUÇÃO	(Valor aproximado)	65 m2

CONSTRUÇÃO		MATERIAL	TIPO	COR
ESTRUTURA		BETÃO ARMADO	ALVENARIA	
REVESTIMENTO FACHADA		REBOCO	AREADO	POR PINTAR
VÃOS EXTERIORES	PORTAS	FERRO	PINTADO	VERDE
	JANELAS			
	VARANDAS			
COBERTURA		TELHA CERÂMICA	2 ÁGUAS	BARRO
ALTERAÇÕES				
ELEMENTOS DISSONANTES				

USO DO EDIFICADO					
	CAVE				
	R/CHÃO	ARRUMOS/OUTROS	ESTACIONAMENTO		
	1º PISO				
	2º PISO				
	RESTANTES				

FORMA DE OCUPAÇÃO	N.A.	REGIME DE PROPRIEDADE	DO PRÓPRIO	ENTIDADE PROPRIETÁRIA	PRIVADA

OBSERVAÇÕES

IDENTIFICAÇÃO DO LOCAL:	RUA DA LAGARIÇA	Nº POLÍCIA:	17	EDIFÍCIO Nº:	177







ÉPOCA DE CONSTRUÇÃO	1951-1990	ESTADO DE CONSERVAÇÃO	MAU
VALOR ARQUITETÓNICO	SEM QUALIDADE	TIPOLOGIA DO EDIFICADO	AGRUPADO
Nº PISOS (acima da cota de soleira)	2 PISOS	Nº PISOS(abaixo da cota de soleira)	0 PISOS

ÁREAS DE IMPLANTAÇÃO (Valor aproximado)	118 m2	ÁREAS DE CONSTRUÇÃO (Valor aproximado)	236 m2

CONSTRUÇÃO		MATERIAL	TIPO	COR
ESTRUTURA		BETÃO ARMADO	ALVENARIA	
REVESTIMENTO FACHADA		REBOCO	AREADO	POR PINTAR
VÃOS EXTERIORES	PORTAS	FERRO	PINTADO	VERDE
	JANELAS	ALUMÍNIO	PINTADO	BRANCO
	VARANDAS			
COBERTURA		TELHA CERÂMICA	2 ÁGUAS	BARRO
ALTERAÇÕES				
ELEMENTOS DISSONANTES				

USO DO EDIFICADO					
	CAVE				
	R/CHÃO	ARRUMOS/OUTROS			
	1º PISO	HABITACÃO			
	2º PISO				
	RESTANTES				

FORMA DE OCUPAÇÃO	PERMANENTE	REGIME DE PROPRIEDADE	DO PRÓPRIO	ENTIDADE PROPRIETÁRIA	PRIVADA

OBSERVAÇÕES

IDENTIFICAÇÃO DO LOCAL:	RUA DA LAGARIÇA	Nº POLÍCIA:	14	EDIFÍCIO Nº:	178







ÉPOCA DE CONSTRUÇÃO	1951-1990	ESTADO DE CONSERVAÇÃO	MAU
VALOR ARQUITETÓNICO	SEM QUALIDADE	TIPOLOGIA DO EDIFICADO	AGRUPADO
Nº PISOS (acima da cota de soleira)	1 PISO	Nº PISOS(abaixo da cota de soleira)	1 PISO

ÁREAS DE IMPLANTAÇÃO	(Valor aproximado)	148 m2	ÁREAS DE CONSTRUÇÃO	(Valor aproximado)	296 m2

CONSTRUÇÃO		MATERIAL		TIPO		COR	
ESTRUTURA		BETÃO ARMADO		ALVENARIA			
REVESTIMENTO FACHADA		REBOCO	REBOCO	AREADO	AREADO	BRANCO	POR PINTAR
VÃOS EXTERIORES	PORTAS	MADEIRA	FERRO	PINTADO	PINTADO	BRANCO	CASTANHO
	JANELAS	FERRO	MADEIRA	PINTADO	PINTADO	VERDE	BRANCO
	VARANDAS						
COBERTURA		TELHA CERÂMICA	BETÃO	5 ÁGUAS	PLANA	BARRO	CINZA
ALTERAÇÕES							
ELEMENTOS DISSONANTES							

USO DO EDIFICADO					
	CAVE	ARRUMOS/OUTROS			
	R/CHÃO	HABITACÃO			
	1º PISO				
	2º PISO				
	RESTANTES				

FORMA DE OCUPAÇÃO	DEVOLUTO	REGIME DE PROPRIEDADE	DO PRÓPRIO	ENTIDADE PROPRIETÁRIA	PRIVADA

OBSERVAÇÕES

IDENTIFICAÇÃO DO LOCAL:	RUA DA LAGARIÇA	Nº POLÍCIA:	12	EDIFÍCIO Nº:	179







ÉPOCA DE CONSTRUÇÃO	1900-1950	ESTADO DE CONSERVAÇÃO	MAU
VALOR ARQUITETÓNICO	SEM QUALIDADE	TIPOLOGIA DO EDIFICADO	AGRUPADO
Nº PISOS (acima da cota de soleira)	1 PISO	Nº PISOS(abaixo da cota de soleira)	0 PISOS

ÁREAS DE IMPLANTAÇÃO	(Valor aproximado)	81 m2	ÁREAS DE CONSTRUÇÃO	(Valor aproximado)	81 m2

CONSTRUÇÃO		MATERIAL		TIPO		COR	
ESTRUTURA		GRANITO		ALVENARIA			
REVESTIMENTO FACHADA		GRANITO	REBOCO	APARENTE	AREADO	NATURAL	BRANCO
VÃOS EXTERIORES	PORTAS	ALUMÍNIO	FERRO	ANODIZADO	PINTADO	NATURAL	VERDE
	JANELAS	ALUMÍNIO		ANODIZADO		NATURAL	
	VARANDAS						
COBERTURA		TELHA CERÂMICA		4 ÁGUAS		BARRO	
ALTERAÇÕES	AMPLIACÃO	REBOCO	REBOCO	AREADO	AREADO	BRANCO	BRANCO
ELEMENTOS DISSONANTES							

USO DO EDIFICADO					
	CAVE				
	R/CHÃO	ARRUMOS/OUTROS			
	1º PISO	HABITACÃO			
	2º PISO				
	RESTANTES				

FORMA DE OCUPAÇÃO	PERMANENTE	REGIME DE PROPRIEDADE	DO PRÓPRIO	ENTIDADE PROPRIETÁRIA	PRIVADA

OBSERVAÇÕES
GARAGEM NA LATERAL

IDENTIFICAÇÃO DO LOCAL:		Nº POLÍCIA:		EDIFÍCIO Nº:	180

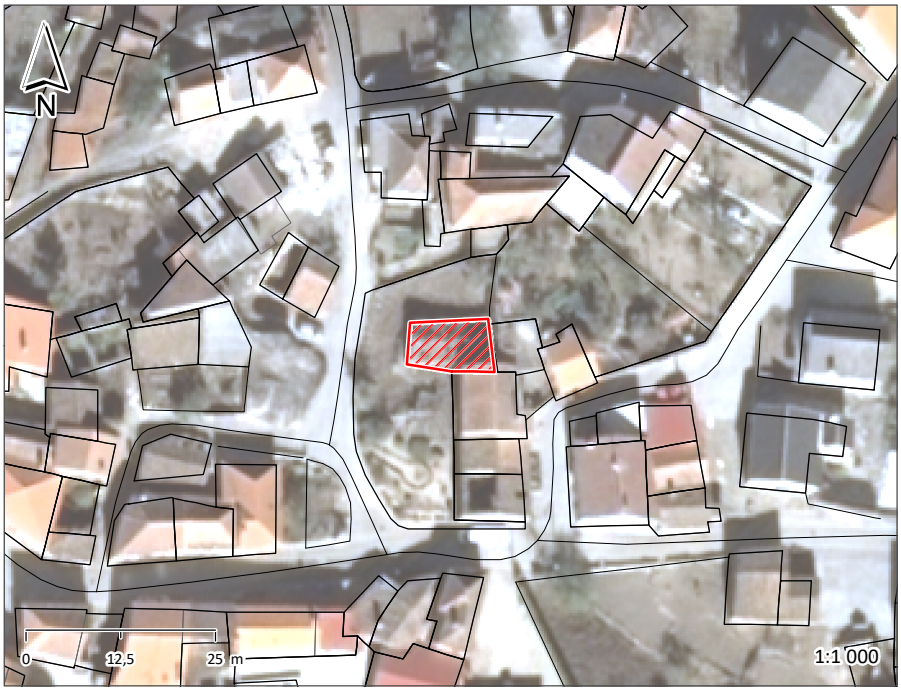





ÉPOCA DE CONSTRUÇÃO	1900-1950	ESTADO DE CONSERVAÇÃO	PÉSSIMO
VALOR ARQUITETÓNICO	SEM QUALIDADE	TIPOLOGIA DO EDIFICADO	AGRUPADO
Nº PISOS (acima da cota de soleira)	1 PISO	Nº PISOS(abaixo da cota de soleira)	0 PISOS

ÁREAS DE IMPLANTAÇÃO	(Valor aproximado)	71 m2	ÁREAS DE CONSTRUÇÃO	(Valor aproximado)	71 m2

CONSTRUÇÃO		MATERIAL	TIPO	COR
ESTRUTURA		GRANITO		
REVESTIMENTO FACHADA		GRANITO	APARENTE	NATURAL
VÃOS EXTERIORES	PORTAS			
	JANELAS			
	VARANDAS			
COBERTURA				
ALTERAÇÕES				
ELEMENTOS DISSONANTES				

USO DO EDIFICADO					
	CAVE				
	R/CHÃO	ARRUMOS/OUTROS			
	1º PISO				
	2º PISO				
	RESTANTES				

FORMA DE OCUPAÇÃO	N.A.	REGIME DE PROPRIEDADE	DO PRÓPRIO	ENTIDADE PROPRIETÁRIA	PRIVADA

OBSERVAÇÕES
NÃO É POSSÍVEL SABER MAIS INFORMAÇÕES

IDENTIFICAÇÃO DO LOCAL:	RUA DO OUTÃO	Nº POLÍCIA:	17	EDIFÍCIO Nº:	181







ÉPOCA DE CONSTRUÇÃO	1900-1950	ESTADO DE CONSERVAÇÃO	BOM
VALOR ARQUITETÓNICO	SEM QUALIDADE	TIPOLOGIA DO EDIFICADO	AGRUPADO
Nº PISOS (acima da cota de soleira)	2 PISOS	Nº PISOS(abaixo da cota de soleira)	0 PISOS

ÁREAS DE IMPLANTAÇÃO	(Valor aproximado)	137 m2	ÁREAS DE CONSTRUÇÃO	(Valor aproximado)	274 m2

CONSTRUÇÃO		MATERIAL		TIPO		COR	
ESTRUTURA		GRANITO					
REVESTIMENTO FACHADA		GRANITO	GRANITO	APARENTE	PLACA	NATURAL	NATURAL
VÃOS EXTERIORES	PORTAS	ALUMÍNIO		TERMOLACADO		BRANCO	
	JANELAS	ALUMÍNIO		TERMOLACADO		BRANCO	
	VARANDAS	FERRO		PINTADO		BRANCO	
COBERTURA		TELHA CERÂMICA		5 ÁGUAS		BARRO	
ALTERAÇÕES							
ELEMENTOS DISSONANTES							

USO DO EDIFICADO					
	CAVE				
	R/CHÃO	ARRUMOS/OUTROS	ESTACIONAMENTO		
	1º PISO	HABITACÃO			
	2º PISO				
	RESTANTES				

FORMA DE OCUPAÇÃO	PERMANENTE	REGIME DE PROPRIEDADE	DO PRÓPRIO	ENTIDADE PROPRIETÁRIA	PRIVADA

OBSERVAÇÕES
ANEXO NA LATERAL

IDENTIFICAÇÃO DO LOCAL:	RUA DO OUTÃO	Nº POLÍCIA:	15	EDIFÍCIO Nº:	182







ÉPOCA DE CONSTRUÇÃO	1900-1950	ESTADO DE CONSERVAÇÃO	MAU
VALOR ARQUITETÓNICO	SEM QUALIDADE	TIPOLOGIA DO EDIFICADO	AGRUPADO
Nº PISOS (acima da cota de soleira)	2 PISOS	Nº PISOS(abaixo da cota de soleira)	0 PISOS

ÁREAS DE IMPLANTAÇÃO (Valor aproximado)	67 m2	ÁREAS DE CONSTRUÇÃO (Valor aproximado)	134 m2

CONSTRUÇÃO		MATERIAL	TIPO	COR
ESTRUTURA		GRANITO		
REVESTIMENTO FACHADA		GRANITO	APARENTE	NATURAL
VÃOS EXTERIORES	PORTAS	ALUMÍNIO	ANODIZADO	NATURAL
	JANELAS	MADEIRA	PINTADO	CASTANHO
	VARANDAS	FERRO	PINTADO	VERDE
COBERTURA		TELHA DE BETÃO	4 ÁGUAS	VERMELHO
ALTERAÇÕES				
ELEMENTOS DISSONANTES		ANTENA		

USO DO EDIFICADO					
	CAVE				
	R/CHÃO	ARRUMOS/OUTROS			
	1º PISO	HABITACÃO			
	2º PISO				
	RESTANTES				

FORMA DE OCUPAÇÃO	PERMANENTE	REGIME DE PROPRIEDADE	DO PRÓPRIO	ENTIDADE PROPRIETÁRIA	PRIVADA

OBSERVAÇÕES

IDENTIFICAÇÃO DO LOCAL:	RUA DO OUTÃO	Nº POLÍCIA:		EDIFÍCIO Nº:	183

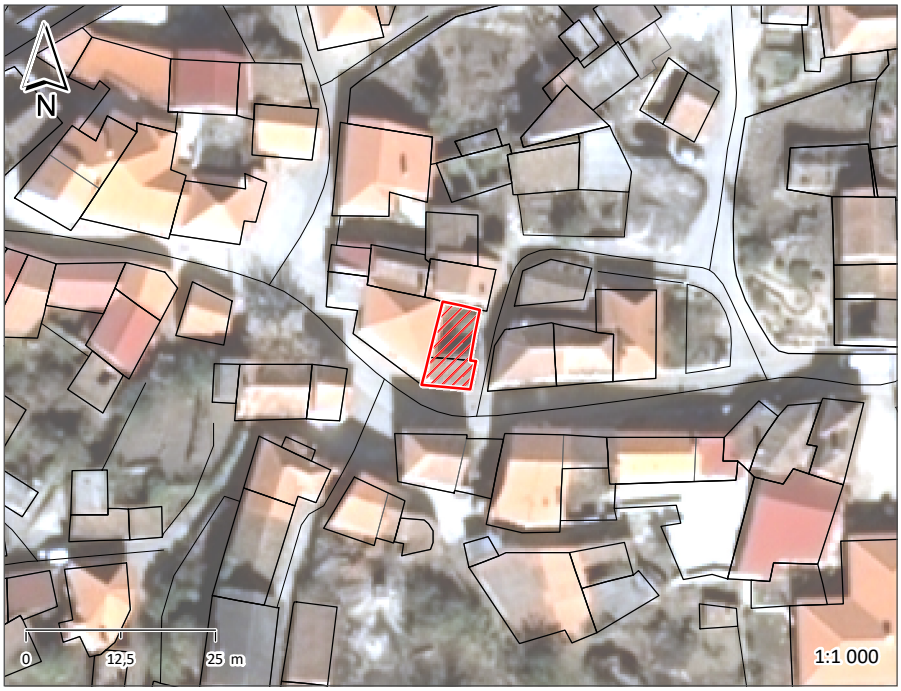





ÉPOCA DE CONSTRUÇÃO	ANTERIOR A 1900	ESTADO DE CONSERVAÇÃO	PÉSSIMO
VALOR ARQUITETÓNICO	SEM QUALIDADE	TIPOLOGIA DO EDIFICADO	AGRUPADO
Nº PISOS (acima da cota de soleira)	2 PISOS	Nº PISOS(abaixo da cota de soleira)	0 PISOS

ÁREAS DE IMPLANTAÇÃO	(Valor aproximado)	62 m2	ÁREAS DE CONSTRUÇÃO	(Valor aproximado)	124 m2

CONSTRUÇÃO		MATERIAL		TIPO		COR	
ESTRUTURA		GRANITO					
REVESTIMENTO FACHADA		GRANITO	GRANITO	APARENTE	PINTADO	NATURAL	BRANCO
VÃOS EXTERIORES	PORTAS	MADEIRA		PINTADO		CASTANHO	
	JANELAS	MADEIRA		PINTADO		VERDE	
	VARANDAS	FERRO		PINTADO		CASTANHO	
COBERTURA		TELHA CERÂMICA		3 ÁGUAS		BARRO	
ALTERAÇÕES							
ELEMENTOS DISSONANTES							

USO DO EDIFICADO					
	CAVE				
	R/CHÃO	ARRUMOS/OUTROS			
	1º PISO	HABITACÃO			
	2º PISO				
	RESTANTES				

FORMA DE OCUPAÇÃO	DEVOLUTO	REGIME DE PROPRIEDADE	DO PRÓPRIO	ENTIDADE PROPRIETÁRIA	PRIVADA

OBSERVAÇÕES
EDIFÍCIO EM RUÍNA
COBERTURA COM BURACOS

IDENTIFICAÇÃO DO LOCAL:		Nº POLÍCIA:	13	EDIFÍCIO Nº:	184

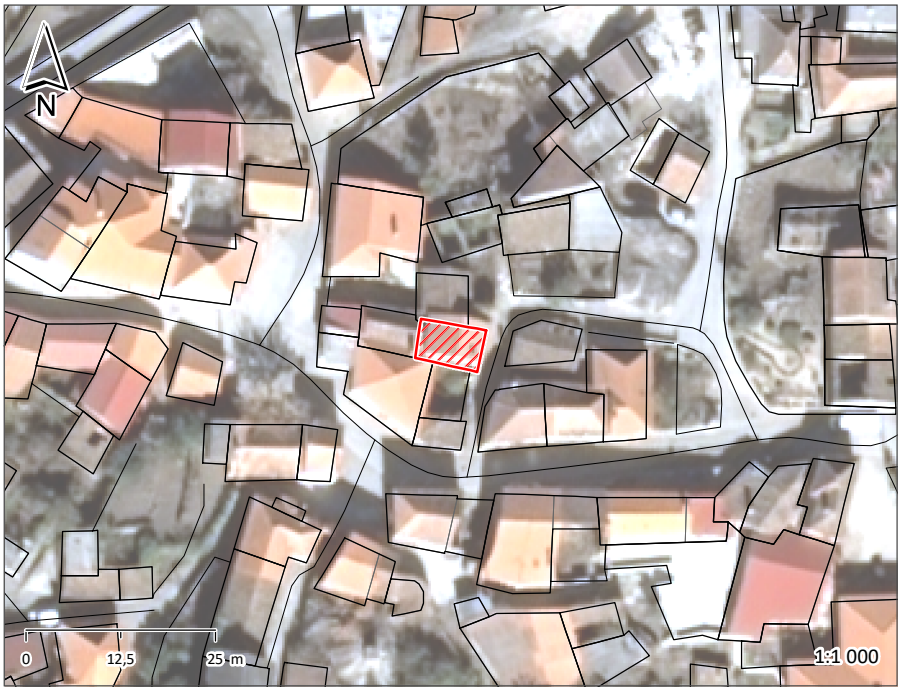





ÉPOCA DE CONSTRUÇÃO	1900-1950	ESTADO DE CONSERVAÇÃO	MAU
VALOR ARQUITETÓNICO	SEM QUALIDADE	TIPOLOGIA DO EDIFICADO	AGRUPADO
Nº PISOS (acima da cota de soleira)	2 PISOS	Nº PISOS(abaixo da cota de soleira)	0 PISOS

ÁREAS DE IMPLANTAÇÃO	(Valor aproximado)	47 m2	ÁREAS DE CONSTRUÇÃO	(Valor aproximado)	94 m2

CONSTRUÇÃO		MATERIAL	TIPO	COR
ESTRUTURA		GRANITO		
REVESTIMENTO FACHADA		REBOCO	AREADO	POR PINTAR
VÃOS EXTERIORES	PORTAS	MADEIRA	PINTADO	CASTANHO
	JANELAS			
	VARANDAS			
COBERTURA		TELHA CERÂMICA	2 ÁGUAS	BARRO
ALTERAÇÕES				
ELEMENTOS DISSONANTES				

USO DO EDIFICADO					
	CAVE				
	R/CHÃO	ARRUMOS/OUTROS			
	1º PISO	HABITACÃO			
	2º PISO				
	RESTANTES				

FORMA DE OCUPAÇÃO	DEVOLUTO	REGIME DE PROPRIEDADE	DO PRÓPRIO	ENTIDADE PROPRIETÁRIA	PRIVADA

OBSERVAÇÕES
ANEXO NA LATERAL

IDENTIFICAÇÃO DO LOCAL:		Nº POLÍCIA:		EDIFÍCIO Nº:	185

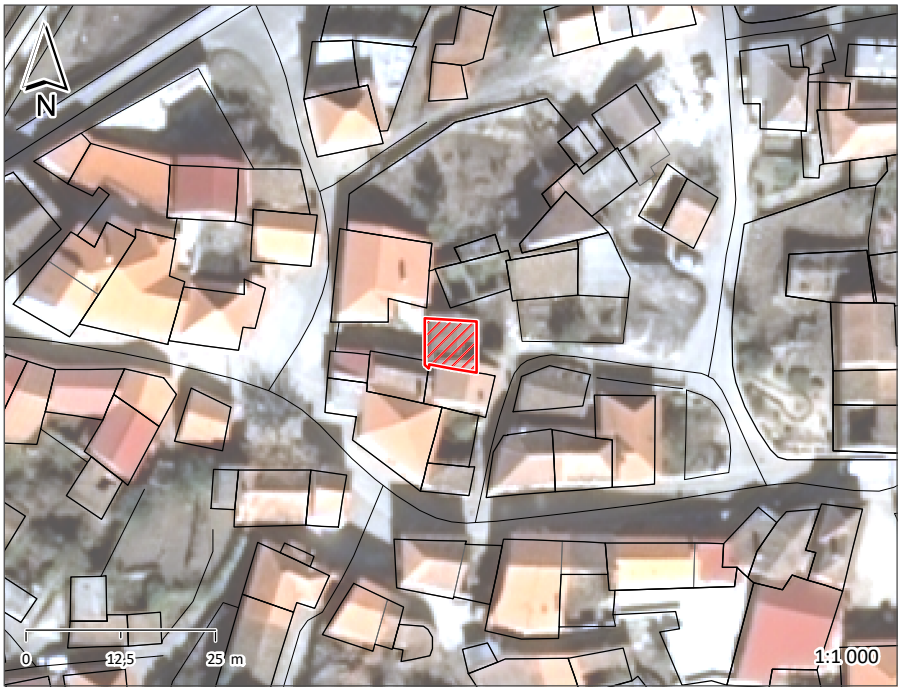





ÉPOCA DE CONSTRUÇÃO	1900-1950	ESTADO DE CONSERVAÇÃO	PÉSSIMO
VALOR ARQUITETÓNICO	SEM QUALIDADE	TIPOLOGIA DO EDIFICADO	AGRUPADO
Nº PISOS (acima da cota de soleira)	1 PISO	Nº PISOS(abaixo da cota de soleira)	0 PISOS

ÁREAS DE IMPLANTAÇÃO	(Valor aproximado)	44 m2	ÁREAS DE CONSTRUÇÃO	(Valor aproximado)	44 m2

CONSTRUÇÃO		MATERIAL	TIPO	COR
ESTRUTURA		GRANITO		
REVESTIMENTO FACHADA		GRANITO	APARENTE	NATURAL
VÃOS EXTERIORES	PORTAS			
	JANELAS			
	VARANDAS			
COBERTURA		TELHA CERÂMICA	2 ÁGUAS	BARRO
ALTERAÇÕES				
ELEMENTOS DISSONANTES				

USO DO EDIFICADO					
	CAVE				
	R/CHÃO	ARRUMOS/OUTROS			
	1º PISO				
	2º PISO				
	RESTANTES				

FORMA DE OCUPAÇÃO	N.A.	REGIME DE PROPRIEDADE	DO PRÓPRIO	ENTIDADE PROPRIETÁRIA	PRIVADA

OBSERVAÇÕES

IDENTIFICAÇÃO DO LOCAL:		Nº POLÍCIA:		EDIFÍCIO Nº:	186

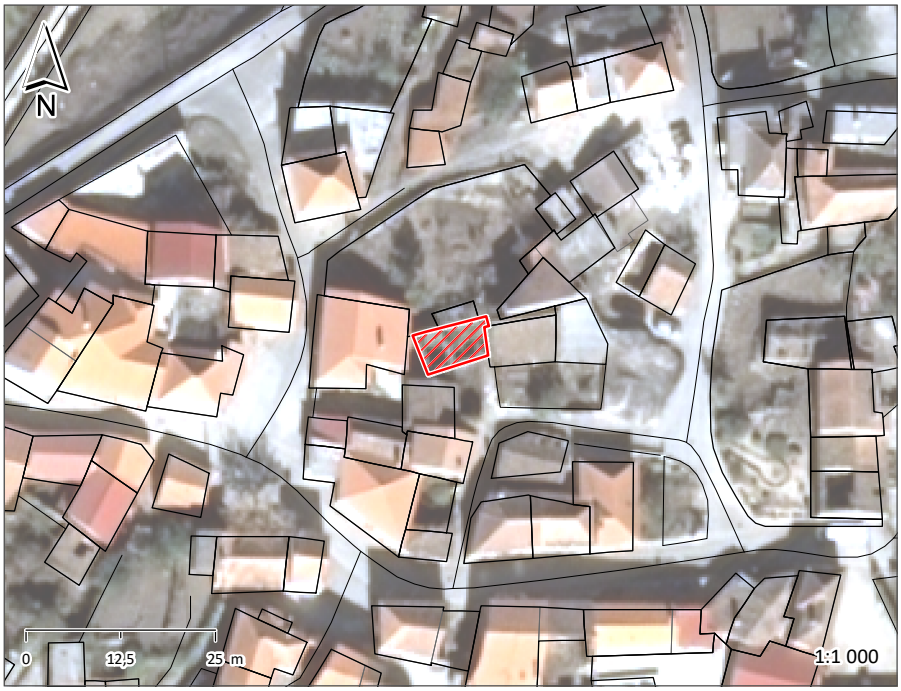





ÉPOCA DE CONSTRUÇÃO	1900-1950	ESTADO DE CONSERVAÇÃO	PÉSSIMO
VALOR ARQUITETÓNICO	SEM QUALIDADE	TIPOLOGIA DO EDIFICADO	AGRUPADO
Nº PISOS (acima da cota de soleira)	1 PISO	Nº PISOS(abaixo da cota de soleira)	0 PISOS

ÁREAS DE IMPLANTAÇÃO	(Valor aproximado)	48 m2	ÁREAS DE CONSTRUÇÃO	(Valor aproximado)	48 m2

CONSTRUÇÃO		MATERIAL	TIPO	COR
ESTRUTURA		GRANITO		
REVESTIMENTO FACHADA		GRANITO	APARENTE	NATURAL
VÃOS EXTERIORES	PORTAS			
	JANELAS			
	VARANDAS			
COBERTURA				
ALTERAÇÕES				
ELEMENTOS DISSONANTES				

USO DO EDIFICADO					
	CAVE				
	R/CHÃO	ARRUMOS/OUTROS			
	1º PISO				
	2º PISO				
	RESTANTES				

FORMA DE OCUPAÇÃO	N.A.	REGIME DE PROPRIEDADE	DO PRÓPRIO	ENTIDADE PROPRIETÁRIA	PRIVADA

OBSERVAÇÕES
EDIFÍCIO EM RUÍNA
SEM COBERTURA

IDENTIFICAÇÃO DO LOCAL:		Nº POLÍCIA:		EDIFÍCIO Nº:	187



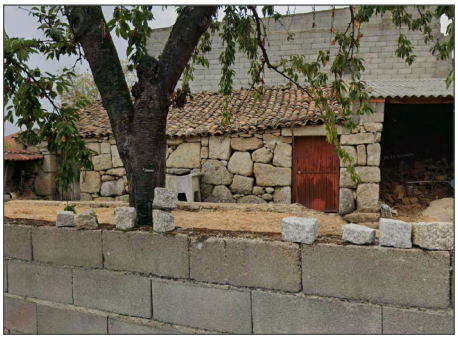



ÉPOCA DE CONSTRUÇÃO	1900-1950	ESTADO DE CONSERVAÇÃO	PÉSSIMO
VALOR ARQUITETÓNICO	SEM QUALIDADE	TIPOLOGIA DO EDIFICADO	AGRUPADO
Nº PISOS (acima da cota de soleira)	1 PISO	Nº PISOS(abaixo da cota de soleira)	0 PISOS

ÁREAS DE IMPLANTAÇÃO	(Valor aproximado)	53 m2	ÁREAS DE CONSTRUÇÃO	(Valor aproximado)	53 m2

CONSTRUÇÃO		MATERIAL	TIPO	COR
ESTRUTURA		GRANITO		
REVESTIMENTO FACHADA		GRANITO	APARENTE	NATURAL
VÃOS EXTERIORES	PORTAS	FERRO	PINTADO	VERMELHO
	JANELAS			
	VARANDAS			
COBERTURA		TELHA CERÂMICA	1 ÁGUA	BARRO
ALTERAÇÕES				
ELEMENTOS DISSONANTES				

USO DO EDIFICADO					
	CAVE				
	R/CHÃO	ARRUMOS/OUTROS			
	1º PISO				
	2º PISO				
	RESTANTES				

FORMA DE OCUPAÇÃO	N.A.	REGIME DE PROPRIEDADE	DO PRÓPRIO	ENTIDADE PROPRIETÁRIA	PRIVADA

OBSERVAÇÕES

IDENTIFICAÇÃO DO LOCAL:		Nº POLÍCIA:		EDIFÍCIO Nº:	188

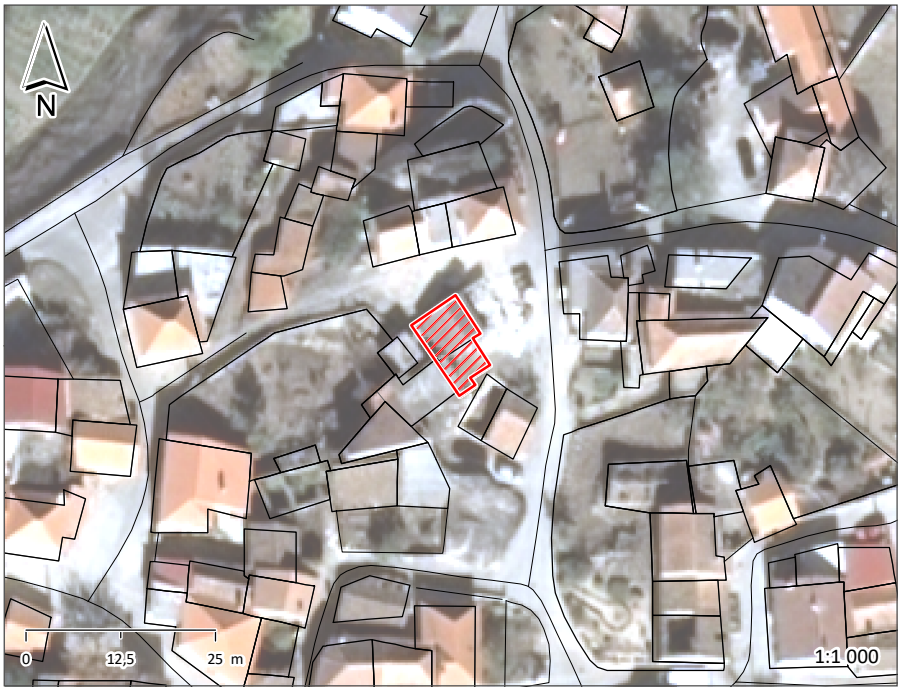





ÉPOCA DE CONSTRUÇÃO	1951-1990	ESTADO DE CONSERVAÇÃO	MAU
VALOR ARQUITETÓNICO	SEM QUALIDADE	TIPOLOGIA DO EDIFICADO	AGRUPADO
Nº PISOS (acima da cota de soleira)	1 PISO	Nº PISOS(abaixo da cota de soleira)	0 PISOS

ÁREAS DE IMPLANTAÇÃO	(Valor aproximado)	69 m2	ÁREAS DE CONSTRUÇÃO	(Valor aproximado)	69 m2

CONSTRUÇÃO		MATERIAL		TIPO		COR	
ESTRUTURA		GRANITO	BETÃO ARMADO				
REVESTIMENTO FACHADA		GRANITO	TIJOLO	APARENTE	FACE À VISTA	NATURAL	POR PINTAR
VÃOS EXTERIORES	PORTAS	ALUMÍNIO		TERMOLACADO		CINZA	
	JANELAS	ALUMÍNIO		TERMOLACADO		CINZA	
	VARANDAS						
COBERTURA		CHAPA SANDWICH		2 ÁGUAS		VERMELHO	
ALTERAÇÕES							
ELEMENTOS DISSONANTES							

USO DO EDIFICADO					
	CAVE				
	R/CHÃO	HABITACÃO	ESTACIONAMENTO		
	1º PISO				
	2º PISO				
	RESTANTES				

FORMA DE OCUPAÇÃO	PERMANENTE	REGIME DE PROPRIEDADE	DO PRÓPRIO	ENTIDADE PROPRIETÁRIA	PRIVADA

OBSERVAÇÕES

IDENTIFICAÇÃO DO LOCAL:		Nº POLÍCIA:	8	EDIFÍCIO Nº:	189

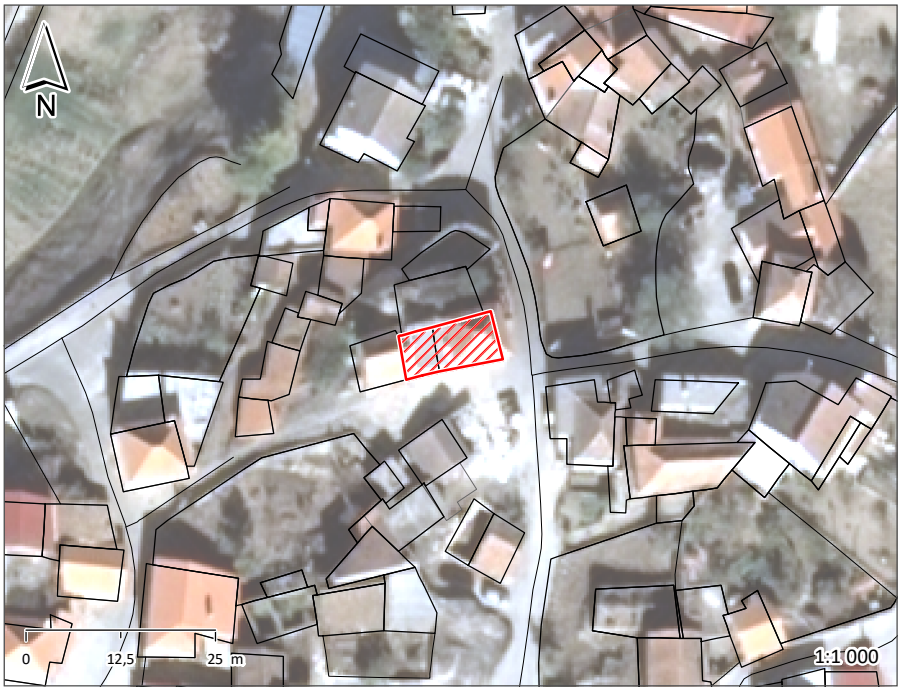





ÉPOCA DE CONSTRUÇÃO	1951-1990	ESTADO DE CONSERVAÇÃO	MAU
VALOR ARQUITETÓNICO	SEM QUALIDADE	TIPOLOGIA DO EDIFICADO	AGRUPADO
Nº PISOS (acima da cota de soleira)	2 PISOS	Nº PISOS(abaixo da cota de soleira)	0 PISOS

ÁREAS DE IMPLANTAÇÃO	(Valor aproximado)	78 m2	ÁREAS DE CONSTRUÇÃO	(Valor aproximado)	156 m2

CONSTRUÇÃO		MATERIAL	TIPO	COR
ESTRUTURA		GRANITO		
REVESTIMENTO FACHADA		GRANITO	PINTADO	BRANCO
VÃOS EXTERIORES	PORTAS	FERRO	PINTADO	VERMELHO
	JANELAS			
	VARANDAS			
COBERTURA		TELHA CERÂMICA	4 ÁGUAS	BARRO
ALTERAÇÕES				
ELEMENTOS DISSONANTES				

USO DO EDIFICADO					
	CAVE				
	R/CHÃO	ARRUMOS/OUTROS	ESTACIONAMENTO		
	1º PISO	HABITACÃO			
	2º PISO				
	RESTANTES				

FORMA DE OCUPAÇÃO	PERMANENTE	REGIME DE PROPRIEDADE	DO PRÓPRIO	ENTIDADE PROPRIETÁRIA	PRIVADA

OBSERVAÇÕES

IDENTIFICAÇÃO DO LOCAL:		Nº POLÍCIA:	10	EDIFÍCIO Nº:	190

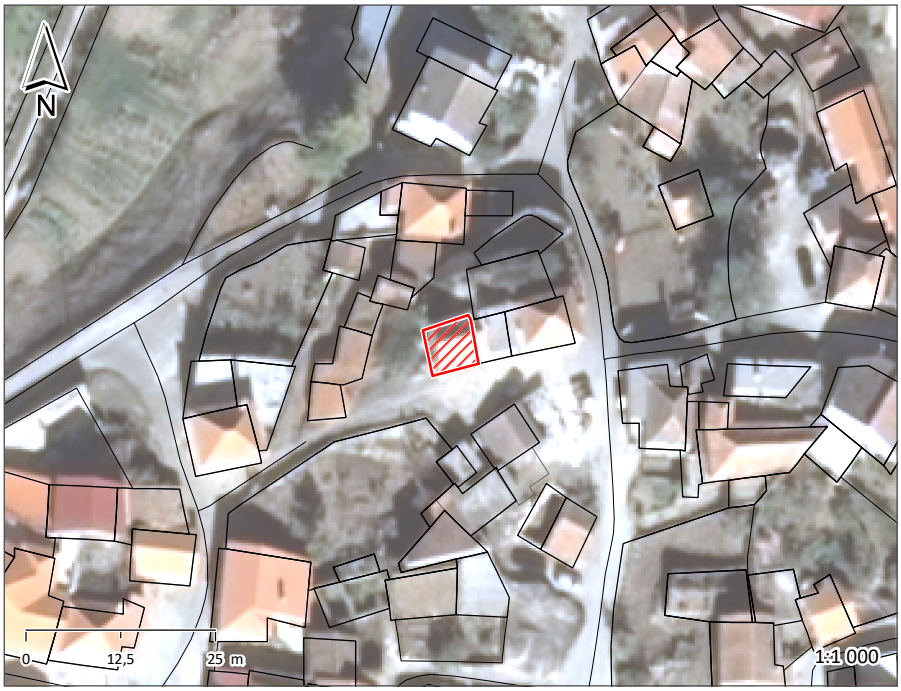





ÉPOCA DE CONSTRUÇÃO	1951-1990	ESTADO DE CONSERVAÇÃO	MAU
VALOR ARQUITETÓNICO	SEM QUALIDADE	TIPOLOGIA DO EDIFICADO	AGRUPADO
Nº PISOS (acima da cota de soleira)	1 PISO	Nº PISOS(abaixo da cota de soleira)	1 PISO

ÁREAS DE IMPLANTAÇÃO	(Valor aproximado)	42 m2	ÁREAS DE CONSTRUÇÃO	(Valor aproximado)	84 m2

CONSTRUÇÃO		MATERIAL	TIPO	COR
ESTRUTURA		BETÃO ARMADO		
REVESTIMENTO FACHADA		REBOCO	AREADO	POR PINTAR
VÃOS EXTERIORES	PORTAS	FERRO MADEIRA	PINTADO	VERDE
	JANELAS	FERRO	PINTADO	
	VARANDAS			
COBERTURA		TELHA CERÂMICA	2 ÁGUAS	BARRO
ALTERAÇÕES				
ELEMENTOS DISSONANTES				

USO DO EDIFICADO					
	CAVE	ARRUMOS/OUTROS			
	R/CHÃO	ESTACIONAMENTO			
	1º PISO				
	2º PISO				
	RESTANTES				

FORMA DE OCUPAÇÃO	N.A.	REGIME DE PROPRIEDADE	DO PRÓPRIO	ENTIDADE PROPRIETÁRIA	PRIVADA

OBSERVAÇÕES

IDENTIFICAÇÃO DO LOCAL:	RUA DA LAGARIÇA	Nº POLÍCIA:		EDIFÍCIO Nº:	191

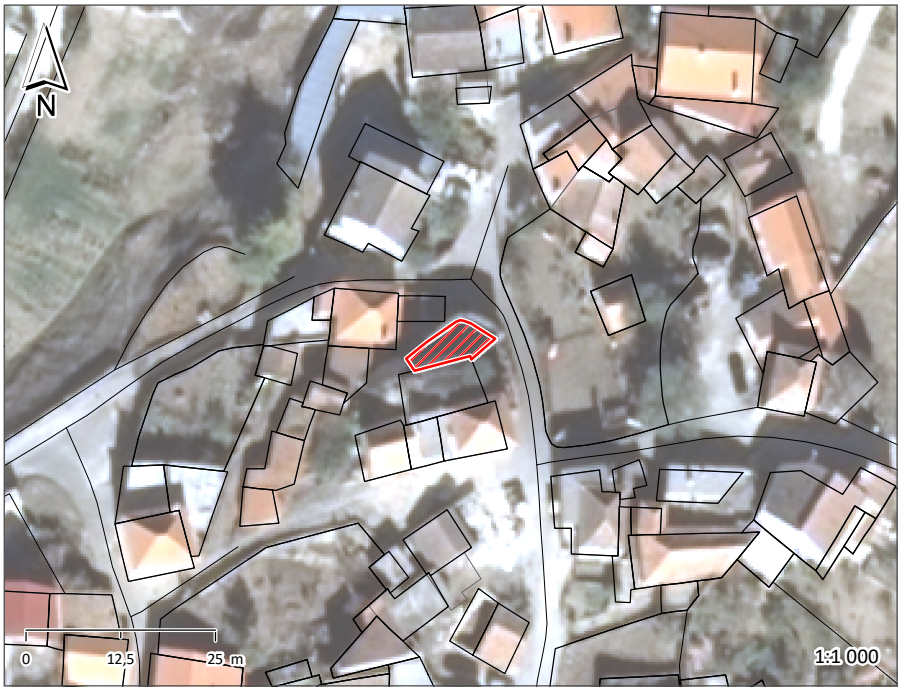





ÉPOCA DE CONSTRUÇÃO	1900-1950	ESTADO DE CONSERVAÇÃO	PÉSSIMO
VALOR ARQUITETÓNICO	SEM QUALIDADE	TIPOLOGIA DO EDIFICADO	AGRUPADO
Nº PISOS (acima da cota de soleira)	1 PISO	Nº PISOS(abaixo da cota de soleira)	0 PISOS

ÁREAS DE IMPLANTAÇÃO	(Valor aproximado)	40 m2	ÁREAS DE CONSTRUÇÃO	(Valor aproximado)	40 m2

CONSTRUÇÃO		MATERIAL	TIPO	COR
ESTRUTURA		GRANITO		
REVESTIMENTO FACHADA		GRANITO	APARENTE	NATURAL
VÃOS EXTERIORES	PORTAS			
	JANELAS			
	VARANDAS			
COBERTURA				
ALTERAÇÕES				
ELEMENTOS DISSONANTES				

USO DO EDIFICADO					
	CAVE				
	R/CHÃO	ARRUMOS/OUTROS			
	1º PISO				
	2º PISO				
	RESTANTES				

FORMA DE OCUPAÇÃO	N.A.	REGIME DE PROPRIEDADE	DO PRÓPRIO	ENTIDADE PROPRIETÁRIA	PRIVADA

OBSERVAÇÕES
EDIFÍCIO EM RUÍNA
SEM COBERTURA

IDENTIFICAÇÃO DO LOCAL:	RUA DA LAGARIÇA	Nº POLÍCIA:	6	EDIFÍCIO Nº:	192



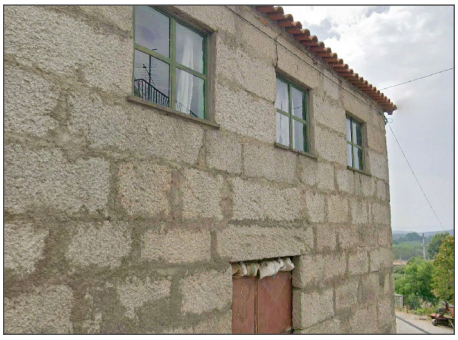

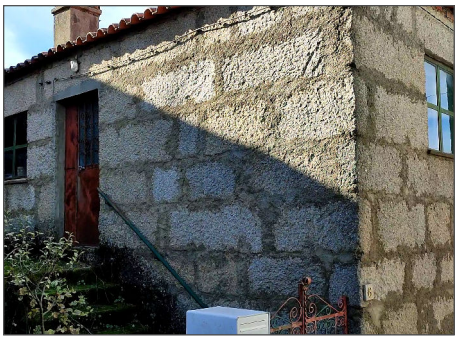

ÉPOCA DE CONSTRUÇÃO	1900-1950	ESTADO DE CONSERVAÇÃO	PÉSSIMO
VALOR ARQUITETÓNICO	SEM QUALIDADE	TIPOLOGIA DO EDIFICADO	ISOLADO
Nº PISOS (acima da cota de soleira)	2 PISOS	Nº PISOS(abaixo da cota de soleira)	0 PISOS

ÁREAS DE IMPLANTAÇÃO	(Valor aproximado)	67 m2	ÁREAS DE CONSTRUÇÃO	(Valor aproximado)	134 m2

CONSTRUÇÃO		MATERIAL		TIPO		COR	
ESTRUTURA		GRANITO					
REVESTIMENTO FACHADA		GRANITO		APARENTE		NATURAL	
VÃOS EXTERIORES	PORTAS	FERRO		PINTADO		VERMELHO	
	JANELAS	FERRO		PINTADO		VERDE	
	VARANDAS						
COBERTURA		TELHA CERÂMICA		4 ÁGUAS		BARRO	
ALTERAÇÕES	AMPLIACÃO	REBOCO	REBOCO	AREADO	AREADO	POR PINTAR	POR PINTAR
ELEMENTOS DISSONANTES		ANTENA					

USO DO EDIFICADO					
	CAVE				
	R/CHÃO	ARRUMOS/OUTROS			
	1º PISO	HABITACÃO			
	2º PISO				
	RESTANTES				

FORMA DE OCUPAÇÃO	PERMANENTE	REGIME DE PROPRIEDADE	DO PRÓPRIO	ENTIDADE PROPRIETÁRIA	PRIVADA

OBSERVAÇÕES
ANEXO NA LATERAL
ANEXO NA TRASEIRA

IDENTIFICAÇÃO DO LOCAL:		Nº POLÍCIA:	4	EDIFÍCIO Nº:	193







ÉPOCA DE CONSTRUÇÃO	1951-1990	ESTADO DE CONSERVAÇÃO	MÉDIO
VALOR ARQUITETÓNICO	SEM QUALIDADE	TIPOLOGIA DO EDIFICADO	ISOLADO
Nº PISOS (acima da cota de soleira)	2 PISOS	Nº PISOS(abaixo da cota de soleira)	0 PISOS

ÁREAS DE IMPLANTAÇÃO	(Valor aproximado)	70 m2	ÁREAS DE CONSTRUÇÃO	(Valor aproximado)	140 m2

CONSTRUÇÃO		MATERIAL		TIPO	COR
ESTRUTURA		GRANITO	BETÃO ARMADO	ALVENARIA	
REVESTIMENTO FACHADA		REBOCO		AREADO	COR TIJOLO
VÃOS EXTERIORES	PORTAS	ALUMÍNIO		TERMOLACADO	BRANCO
	JANELAS	ALUMÍNIO		TERMOLACADO	BRANCO
	VARANDAS	FERRO		PINTADO	BRANCO
COBERTURA		TELHA CERÂMICA		4 ÁGUAS	BARRO
ALTERAÇÕES					
ELEMENTOS DISSONANTES					

USO DO EDIFICADO					
	CAVE				
	R/CHÃO	ARRUMOS/OUTROS			
	1º PISO	HABITACÃO			
	2º PISO				
	RESTANTES				

FORMA DE OCUPAÇÃO	PERMANENTE	REGIME DE PROPRIEDADE	DO PRÓPRIO	ENTIDADE PROPRIETÁRIA	PRIVADA

OBSERVAÇÕES
GARAGEM NA LATERAL
ANEXO NA TRASEIRA

IDENTIFICAÇÃO DO LOCAL:		Nº POLÍCIA:	7	EDIFÍCIO Nº:	194

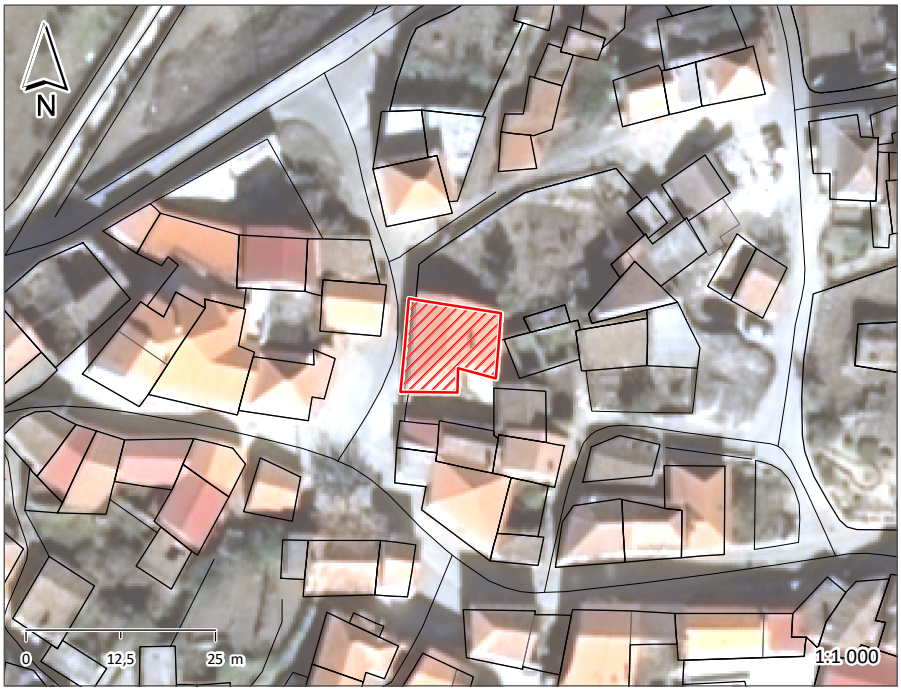





ÉPOCA DE CONSTRUÇÃO	1951-1990	ESTADO DE CONSERVAÇÃO	PÉSSIMO
VALOR ARQUITETÓNICO	SEM QUALIDADE	TIPOLOGIA DO EDIFICADO	ISOLADO
Nº PISOS (acima da cota de soleira)	2 PISOS	Nº PISOS(abaixo da cota de soleira)	0 PISOS

ÁREAS DE IMPLANTAÇÃO	(Valor aproximado)	130 m2	ÁREAS DE CONSTRUÇÃO	(Valor aproximado)	260 m2

CONSTRUÇÃO		MATERIAL		TIPO	COR
ESTRUTURA		GRANITO	BETÃO ARMADO	ALVENARIA	
REVESTIMENTO FACHADA		REBOCO		AREADO	POR PINTAR
VÃOS EXTERIORES	PORTAS	MADEIRA		PINTADO	CASTANHO
	JANELAS	ALUMÍNIO		TERMOLACADO	CASTANHO
	VARANDAS				
COBERTURA		TELHA DE BETÃO		4 ÁGUAS	VERMELHO
ALTERAÇÕES					
ELEMENTOS DISSONANTES					

USO DO EDIFICADO					
	CAVE				
	R/CHÃO	ARRUMOS/OUTROS			
	1º PISO	HABITACÃO			
	2º PISO				
	RESTANTES				

FORMA DE OCUPAÇÃO	DEVOLUTO	REGIME DE PROPRIEDADE	DO PRÓPRIO	ENTIDADE PROPRIETÁRIA	PRIVADA

OBSERVAÇÕES
ANEXO NA LATERAL

IDENTIFICAÇÃO DO LOCAL:		Nº POLÍCIA:	9	EDIFÍCIO Nº:	195

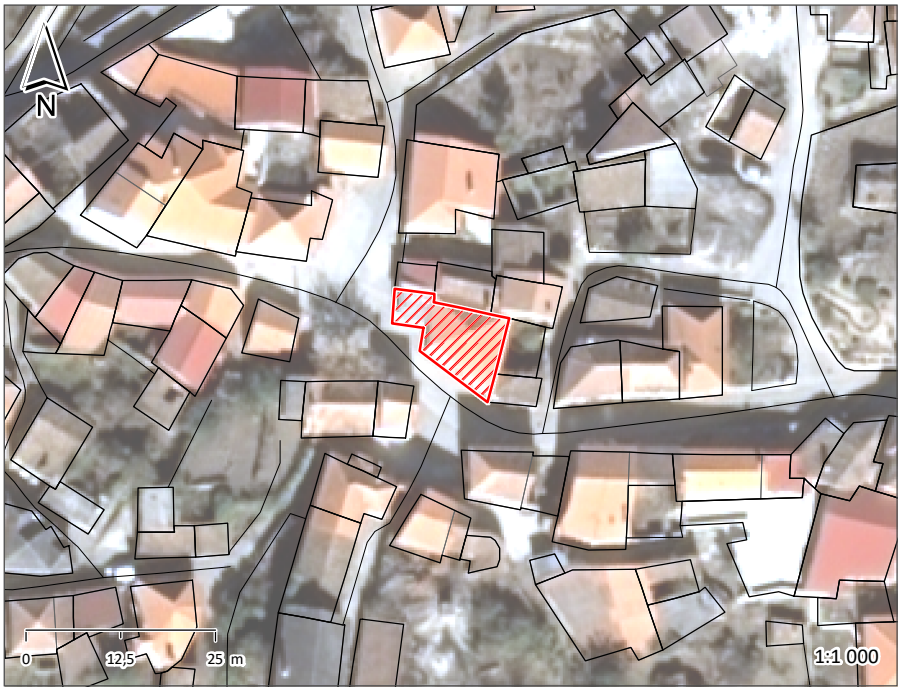





ÉPOCA DE CONSTRUÇÃO	1900-1950	ESTADO DE CONSERVAÇÃO	MÉDIO
VALOR ARQUITETÓNICO	SEM QUALIDADE	TIPOLOGIA DO EDIFICADO	AGRUPADO
Nº PISOS (acima da cota de soleira)	2 PISOS	Nº PISOS(abaixo da cota de soleira)	0 PISOS

ÁREAS DE IMPLANTAÇÃO	(Valor aproximado)	118 m2	ÁREAS DE CONSTRUÇÃO	(Valor aproximado)	236 m2

CONSTRUÇÃO		MATERIAL		TIPO		COR	
ESTRUTURA		GRANITO	BETÃO ARMADO	ALVENARIA			
REVESTIMENTO FACHADA		GRANITO	REBOCO	APARENTE	AREADO	NATURAL	BRANCO
VÃOS EXTERIORES	PORTAS	ALUMÍNIO		ANODIZADO		NATURAL	
	JANELAS	ALUMÍNIO		TERMOLACADO		BRANCO	
	VARANDAS	FERRO	FERRO	PINTADO	PINTADO	BORDEAUX	CASTANHO
COBERTURA		TELHA CERÂMICA	CHAPA SANDWICH	4 ÁGUAS	1 ÁGUA	BARRO	VERMELHO
ALTERAÇÕES							
ELEMENTOS DISSONANTES							

USO DO EDIFICADO					
	CAVE				
	R/CHÃO	ARRUMOS/OUTROS			
	1º PISO	HABITACÃO			
	2º PISO				
	RESTANTES				

FORMA DE OCUPAÇÃO	PERMANENTE	REGIME DE PROPRIEDADE	DO PRÓPRIO	ENTIDADE PROPRIETÁRIA	PRIVADA

OBSERVAÇÕES

IDENTIFICAÇÃO DO LOCAL:		Nº POLÍCIA:		EDIFÍCIO Nº:	196

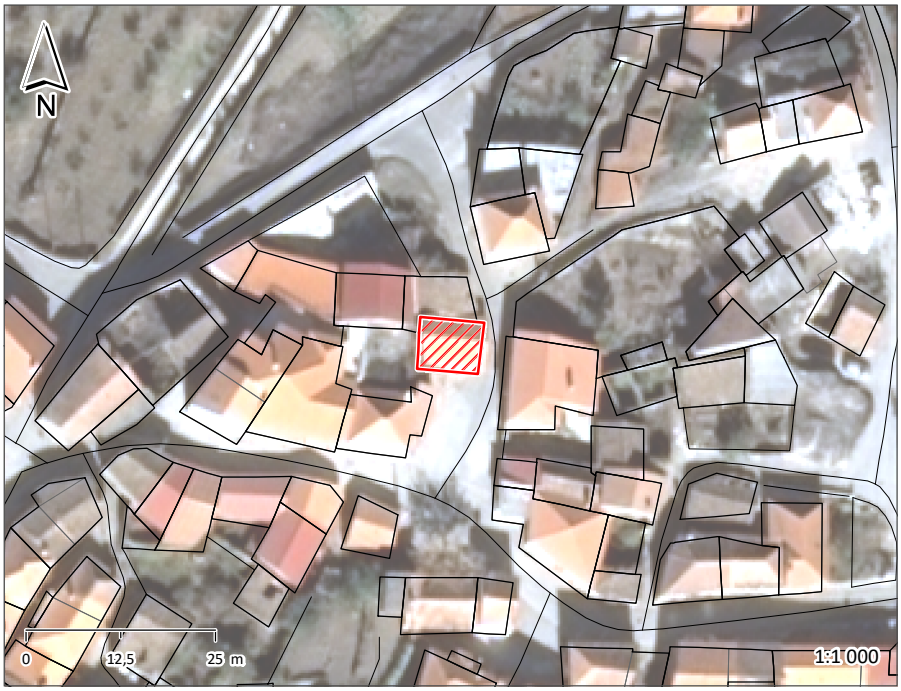

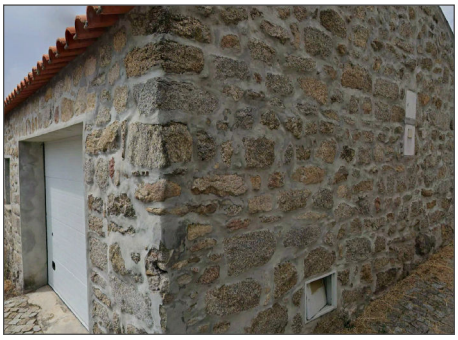



ÉPOCA DE CONSTRUÇÃO	1900-1950	ESTADO DE CONSERVAÇÃO	MÉDIO
VALOR ARQUITETÓNICO	SEM QUALIDADE	TIPOLOGIA DO EDIFICADO	AGRUPADO
Nº PISOS (acima da cota de soleira)	1 PISO	Nº PISOS(abaixo da cota de soleira)	0 PISOS

ÁREAS DE IMPLANTAÇÃO	(Valor aproximado)	57 m2	ÁREAS DE CONSTRUÇÃO	(Valor aproximado)	57 m2

CONSTRUÇÃO		MATERIAL	TIPO	COR
ESTRUTURA		GRANITO		
REVESTIMENTO FACHADA		GRANITO	APARENTE	NATURAL
VÃOS EXTERIORES	PORTAS	ALUMÍNIO	TERMOLACADO	BRANCO
	JANELAS	ALUMÍNIO	TERMOLACADO	BRANCO
	VARANDAS			
COBERTURA		TELHA CERÂMICA	2 ÁGUAS	BARRO
ALTERAÇÕES				
ELEMENTOS DISSONANTES				

USO DO EDIFICADO					
	CAVE				
	R/CHÃO	ARRUMOS/OUTROS	ESTACIONAMENTO		
	1º PISO				
	2º PISO				
	RESTANTES				

FORMA DE OCUPAÇÃO	N.A.	REGIME DE PROPRIEDADE	DO PRÓPRIO	ENTIDADE PROPRIETÁRIA	PRIVADA

OBSERVAÇÕES

IDENTIFICAÇÃO DO LOCAL:		Nº POLÍCIA:	2	EDIFÍCIO Nº:	197







ÉPOCA DE CONSTRUÇÃO	1900-1950	ESTADO DE CONSERVAÇÃO	PÉSSIMO
VALOR ARQUITETÓNICO	SEM QUALIDADE	TIPOLOGIA DO EDIFICADO	AGRUPADO
Nº PISOS (acima da cota de soleira)	1 PISO	Nº PISOS(abaixo da cota de soleira)	0 PISOS

ÁREAS DE IMPLANTAÇÃO	(Valor aproximado)	55 m2	ÁREAS DE CONSTRUÇÃO	(Valor aproximado)	55 m2

CONSTRUÇÃO		MATERIAL	TIPO	COR
ESTRUTURA		GRANITO		
REVESTIMENTO FACHADA		GRANITO	APARENTE	NATURAL
VÃOS EXTERIORES	PORTAS	FERRO	PINTADO	VERMELHO
	JANELAS			
	VARANDAS			
COBERTURA		TELHA CERÂMICA	2 ÁGUAS	BARRO
ALTERAÇÕES				
ELEMENTOS DISSONANTES				

USO DO EDIFICADO					
	CAVE				
	R/CHÃO	ARRUMOS/OUTROS			
	1º PISO				
	2º PISO				
	RESTANTES				

FORMA DE OCUPAÇÃO	N.A.	REGIME DE PROPRIEDADE	DO PRÓPRIO	ENTIDADE PROPRIETÁRIA	PRIVADA

OBSERVAÇÕES

IDENTIFICAÇÃO DO LOCAL:		Nº POLÍCIA:		EDIFÍCIO Nº:	198

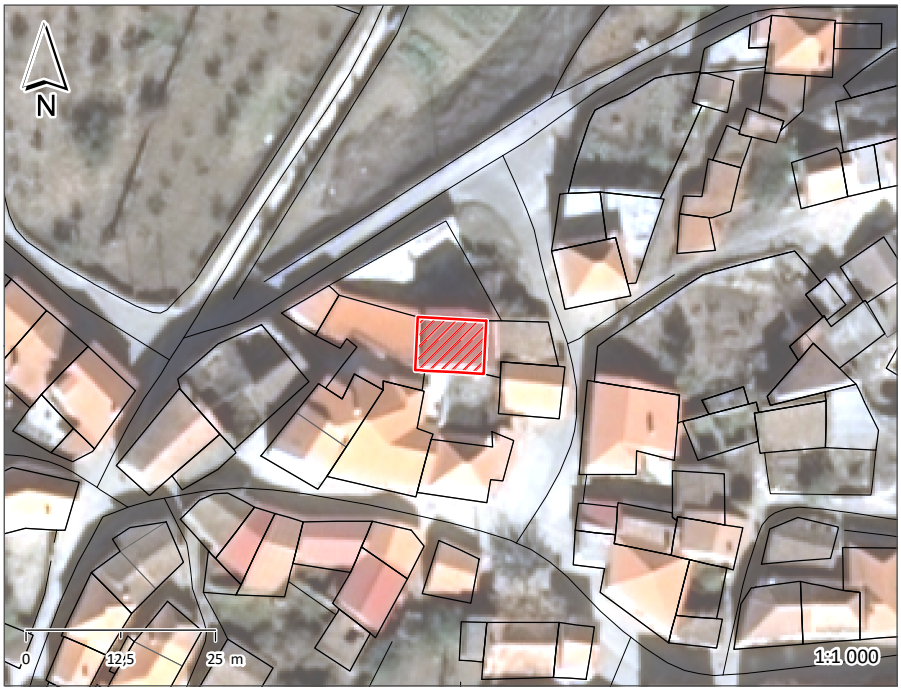





ÉPOCA DE CONSTRUÇÃO	1951-1990	ESTADO DE CONSERVAÇÃO	MAU
VALOR ARQUITETÓNICO	SEM QUALIDADE	TIPOLOGIA DO EDIFICADO	AGRUPADO
Nº PISOS (acima da cota de soleira)	2 PISOS	Nº PISOS(abaixo da cota de soleira)	0 PISOS

ÁREAS DE IMPLANTAÇÃO	(Valor aproximado)	64 m2	ÁREAS DE CONSTRUÇÃO	(Valor aproximado)	128 m2

CONSTRUÇÃO		MATERIAL	TIPO	COR
ESTRUTURA		BETÃO ARMADO	ALVENARIA	
REVESTIMENTO FACHADA		REBOCO	AREADO	POR PINTAR
VÃOS EXTERIORES	PORTAS			
	JANELAS			
	VARANDAS			
COBERTURA		CHAPA SANDWICH	2 ÁGUAS	VERMELHO
ALTERAÇÕES				
ELEMENTOS DISSONANTES				

USO DO EDIFICADO					
	CAVE				
	R/CHÃO	ARRUMOS/OUTROS			
	1º PISO	HABITACÃO			
	2º PISO				
	RESTANTES				

FORMA DE OCUPAÇÃO	PERMANENTE	REGIME DE PROPRIEDADE	DO PRÓPRIO	ENTIDADE PROPRIETÁRIA	PRIVADA

OBSERVAÇÕES
ANEXO NA LATERAL NÃO É POSSÍVEL SABER MAIS INFORMAÇÕES

IDENTIFICAÇÃO DO LOCAL:	RUA DO FORNO	Nº POLÍCIA:	2	EDIFÍCIO Nº:	199







ÉPOCA DE CONSTRUÇÃO	1900-1950	ESTADO DE CONSERVAÇÃO	MÉDIO
VALOR ARQUITETÓNICO	SEM QUALIDADE	TIPOLOGIA DO EDIFICADO	AGRUPADO
Nº PISOS (acima da cota de soleira)	2 PISOS	Nº PISOS(abaixo da cota de soleira)	0 PISOS

ÁREAS DE IMPLANTAÇÃO	(Valor aproximado)	212 m2	ÁREAS DE CONSTRUÇÃO	(Valor aproximado)	424 m2

CONSTRUÇÃO		MATERIAL		TIPO		COR	
ESTRUTURA		GRANITO					
REVESTIMENTO FACHADA		GRANITO		APARENTE		NATURAL	
VÃOS EXTERIORES	PORTAS	MADEIRA	MADEIRA	PINTADO	CHAPA	CASTANHO	CASTANHO
	JANELAS	ALUMÍNIO		ANODIZADO		BRONZE	
	VARANDAS	ALUMÍNIO		ANODIZADO		BRONZE	
COBERTURA		TELHA CERÂMICA	TELHA CERÂMICA	4 ÁGUAS	2 ÁGUAS	BARRO	BARRO
ALTERAÇÕES	AMPLIACÃO	REBOCO	REBOCO	AREADO	AREADO	BRANCO	BRANCO
ELEMENTOS DISSONANTES		ANTENA					

USO DO EDIFICADO					
	CAVE				
	R/CHÃO	ARRUMOS/OUTROS			
	1º PISO	HABITACÃO			
	2º PISO				
	RESTANTES				

FORMA DE OCUPAÇÃO	PERMANENTE	REGIME DE PROPRIEDADE	DO PRÓPRIO	ENTIDADE PROPRIETÁRIA	PRIVADA

OBSERVAÇÕES
ANEXO NA LATERAL

IDENTIFICAÇÃO DO LOCAL:		Nº POLÍCIA:		EDIFÍCIO Nº:	200







ÉPOCA DE CONSTRUÇÃO	1951-1990	ESTADO DE CONSERVAÇÃO	MAU
VALOR ARQUITETÓNICO	SEM QUALIDADE	TIPOLOGIA DO EDIFICADO	AGRUPADO
Nº PISOS (acima da cota de soleira)	2 PISOS	Nº PISOS(abaixo da cota de soleira)	0 PISOS

ÁREAS DE IMPLANTAÇÃO	(Valor aproximado)	31 m2	ÁREAS DE CONSTRUÇÃO	(Valor aproximado)	62 m2

CONSTRUÇÃO		MATERIAL		TIPO		COR
ESTRUTURA		BETÃO ARMADO				
REVESTIMENTO FACHADA		REBOCO		AREADO		POR PINTAR
VÃOS EXTERIORES	PORTAS	MADEIRA	MADEIRA	CHAPA	PINTADO	CINZA
	JANELAS					
	VARANDAS					
COBERTURA		TELHA CERÂMICA		2 ÁGUAS		BARRO
ALTERAÇÕES						
ELEMENTOS DISSONANTES						

USO DO EDIFICADO					
	CAVE				
	R/CHÃO	ARRUMOS/OUTROS			
	1º PISO	ARRUMOS/OUTROS			
	2º PISO				
	RESTANTES				

FORMA DE OCUPAÇÃO	N.A.	REGIME DE PROPRIEDADE	DO PRÓPRIO	ENTIDADE PROPRIETÁRIA	PRIVADA

OBSERVAÇÕES

IDENTIFICAÇÃO DO LOCAL:		Nº POLÍCIA:		EDIFÍCIO Nº:	201







ÉPOCA DE CONSTRUÇÃO	1900-1950	ESTADO DE CONSERVAÇÃO	PÉSSIMO
VALOR ARQUITETÓNICO	SEM QUALIDADE	TIPOLOGIA DO EDIFICADO	AGRUPADO
Nº PISOS (acima da cota de soleira)	1 PISO	Nº PISOS(abaixo da cota de soleira)	0 PISOS

ÁREAS DE IMPLANTAÇÃO	(Valor aproximado)	16 m2	ÁREAS DE CONSTRUÇÃO	(Valor aproximado)	16 m2

CONSTRUÇÃO		MATERIAL	TIPO	COR
ESTRUTURA		GRANITO		
REVESTIMENTO FACHADA		GRANITO	APARENTE	NATURAL
VÃOS EXTERIORES	PORTAS	FERRO	PINTADO	VERMELHO
	JANELAS			
	VARANDAS			
COBERTURA		TELHA CERÂMICA	1 ÁGUA	BARRO
ALTERAÇÕES				
ELEMENTOS DISSONANTES				

USO DO EDIFICADO					
	CAVE				
	R/CHÃO	ARRUMOS/OUTROS			
	1º PISO				
	2º PISO				
	RESTANTES				

FORMA DE OCUPAÇÃO	N.A.	REGIME DE PROPRIEDADE	DO PRÓPRIO	ENTIDADE PROPRIETÁRIA	PRIVADA

OBSERVAÇÕES

IDENTIFICAÇÃO DO LOCAL:		Nº POLÍCIA:		EDIFÍCIO Nº:	202







ÉPOCA DE CONSTRUÇÃO	1951-1990	ESTADO DE CONSERVAÇÃO	BOM
VALOR ARQUITETÓNICO	SEM QUALIDADE	TIPOLOGIA DO EDIFICADO	AGRUPADO
Nº PISOS (acima da cota de soleira)	2 PISOS	Nº PISOS(abaixo da cota de soleira)	0 PISOS

ÁREAS DE IMPLANTAÇÃO	(Valor aproximado)	149 m2	ÁREAS DE CONSTRUÇÃO	(Valor aproximado)	298 m2

CONSTRUÇÃO		MATERIAL		TIPO		COR	
ESTRUTURA		GRANITO	BETÃO ARMADO	ALVENARIA			
REVESTIMENTO FACHADA		GRANITO	REBOCO	APARENTE	AREADO	NATURAL	BRANCO
VÃOS EXTERIORES	PORTAS	ALUMÍNIO		TERMOLACADO		BRANCO	
	JANELAS	ALUMÍNIO		TERMOLACADO		BRANCO	
	VARANDAS	ALUMÍNIO		TERMOLACADO		VERDE	
COBERTURA		TELHA CERÂMICA		2 ÁGUAS		BARRO	
ALTERAÇÕES							
ELEMENTOS DISSONANTES		ANTENA					

USO DO EDIFICADO					
	CAVE				
	R/CHÃO	ARRUMOS/OUTROS			
	1º PISO	HABITACÃO			
	2º PISO				
	RESTANTES				

FORMA DE OCUPAÇÃO	PERMANENTE	REGIME DE PROPRIEDADE	DO PRÓPRIO	ENTIDADE PROPRIETÁRIA	PRIVADA

OBSERVAÇÕES

IDENTIFICAÇÃO DO LOCAL:		Nº POLÍCIA:		EDIFÍCIO Nº:	203

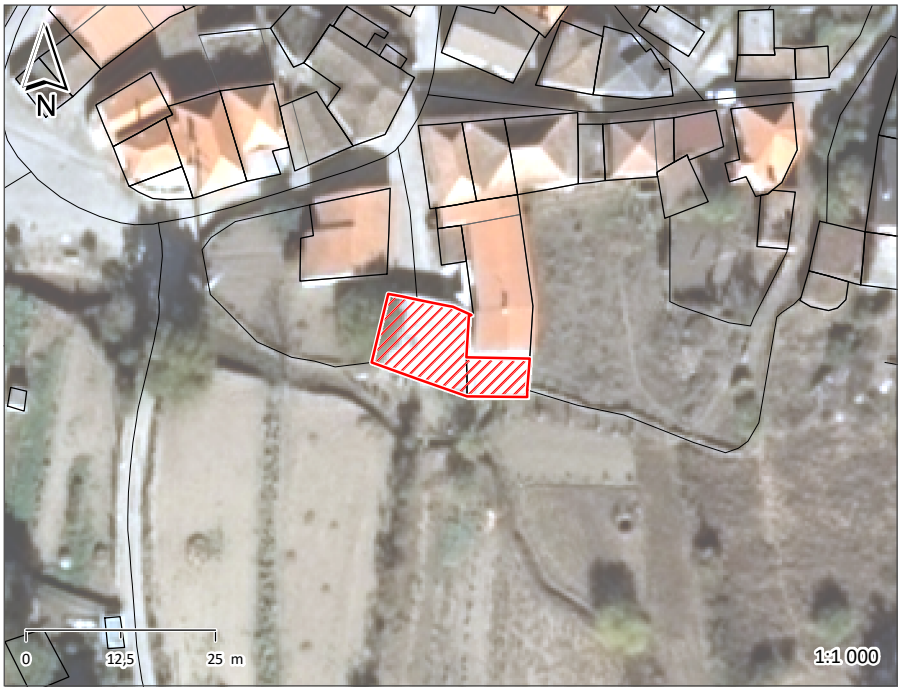





ÉPOCA DE CONSTRUÇÃO	1951-1990	ESTADO DE CONSERVAÇÃO	MÉDIO
VALOR ARQUITETÓNICO	SEM QUALIDADE	TIPOLOGIA DO EDIFICADO	AGRUPADO
Nº PISOS (acima da cota de soleira)	1 PISO	Nº PISOS(abaixo da cota de soleira)	0 PISOS

ÁREAS DE IMPLANTAÇÃO	(Valor aproximado)	165 m2	ÁREAS DE CONSTRUÇÃO	(Valor aproximado)	165 m2

CONSTRUÇÃO		MATERIAL	TIPO	COR
ESTRUTURA		BETÃO ARMADO		
REVESTIMENTO FACHADA		REBOCO	AREADO	BRANCO
VÃOS EXTERIORES	PORTAS	FERRO	PINTADO	VERDE
	JANELAS			
	VARANDAS			
COBERTURA		ALUMÍNIO	PLANA	CINZA
ALTERAÇÕES				
ELEMENTOS DISSONANTES				

USO DO EDIFICADO					
	CAVE				
	R/CHÃO	ARRUMOS/OUTROS	ESTACIONAMENTO		
	1º PISO				
	2º PISO				
	RESTANTES				

FORMA DE OCUPAÇÃO	N.A.	REGIME DE PROPRIEDADE	DO PRÓPRIO	ENTIDADE PROPRIETÁRIA	PRIVADA

OBSERVAÇÕES

IDENTIFICAÇÃO DO LOCAL:		Nº POLÍCIA:		EDIFÍCIO Nº:	204







ÉPOCA DE CONSTRUÇÃO	1951-1990	ESTADO DE CONSERVAÇÃO	MÉDIO
VALOR ARQUITETÓNICO	SEM QUALIDADE	TIPOLOGIA DO EDIFICADO	ISOLADO
Nº PISOS (acima da cota de soleira)	1 PISO	Nº PISOS(abaixo da cota de soleira)	0 PISOS

ÁREAS DE IMPLANTAÇÃO	(Valor aproximado)	119 m2	ÁREAS DE CONSTRUÇÃO	(Valor aproximado)	119 m2

CONSTRUÇÃO		MATERIAL	TIPO	COR
ESTRUTURA		BETÃO ARMADO		
REVESTIMENTO FACHADA		REBOCO	AREADO	BRANCO
VÃOS EXTERIORES	PORTAS	FERRO	PINTADO	CINZA
	JANELAS			
	VARANDAS			
COBERTURA		TELHA CERÂMICA	2 ÁGUAS	BARRO
ALTERAÇÕES				
ELEMENTOS DISSONANTES				

USO DO EDIFICADO					
	CAVE				
	R/CHÃO	ARRUMOS/OUTROS	ESTACIONAMENTO		
	1º PISO				
	2º PISO				
	RESTANTES				

FORMA DE OCUPAÇÃO	N.A.	REGIME DE PROPRIEDADE	DO PRÓPRIO	ENTIDADE PROPRIETÁRIA	PRIVADA

OBSERVAÇÕES

IDENTIFICAÇÃO DO LOCAL:	RUA DA PRAÇA	Nº POLÍCIA:		EDIFÍCIO Nº:	205







ÉPOCA DE CONSTRUÇÃO	1900-1950	ESTADO DE CONSERVAÇÃO	MAU
VALOR ARQUITETÓNICO	SEM QUALIDADE	TIPOLOGIA DO EDIFICADO	AGRUPADO
Nº PISOS (acima da cota de soleira)	1 PISO	Nº PISOS(abaixo da cota de soleira)	0 PISOS

ÁREAS DE IMPLANTAÇÃO	(Valor aproximado)	59 m2	ÁREAS DE CONSTRUÇÃO	(Valor aproximado)	59 m2

CONSTRUÇÃO		MATERIAL	TIPO	COR
ESTRUTURA		GRANITO		
REVESTIMENTO FACHADA		GRANITO	APARENTE	NATURAL
VÃOS EXTERIORES	PORTAS	FERRO	PINTADO	VERDE
	JANELAS			
	VARANDAS			
COBERTURA		TELHA CERÂMICA	2 ÁGUAS	BARRO
ALTERAÇÕES				
ELEMENTOS DISSONANTES				

USO DO EDIFICADO					
	CAVE				
	R/CHÃO	ARRUMOS/OUTROS			
	1º PISO				
	2º PISO				
	RESTANTES				

FORMA DE OCUPAÇÃO	N.A.	REGIME DE PROPRIEDADE	DO PRÓPRIO	ENTIDADE PROPRIETÁRIA	PRIVADA

OBSERVAÇÕES

IDENTIFICAÇÃO DO LOCAL:	RUA DA PRAÇA	Nº POLÍCIA:		EDIFÍCIO Nº:	206







ÉPOCA DE CONSTRUÇÃO	1900-1950	ESTADO DE CONSERVAÇÃO	PÉSSIMO
VALOR ARQUITETÓNICO	SEM QUALIDADE	TIPOLOGIA DO EDIFICADO	AGRUPADO
Nº PISOS (acima da cota de soleira)	1 PISO	Nº PISOS(abaixo da cota de soleira)	0 PISOS

ÁREAS DE IMPLANTAÇÃO	(Valor aproximado)	22 m2	ÁREAS DE CONSTRUÇÃO	(Valor aproximado)	22 m2

CONSTRUÇÃO		MATERIAL	TIPO	COR
ESTRUTURA		GRANITO		
REVESTIMENTO FACHADA		GRANITO	APARENTE	NATURAL
VÃOS EXTERIORES	PORTAS			
	JANELAS			
	VARANDAS			
COBERTURA		TELHA CERÂMICA	2 ÁGUAS	BARRO
ALTERAÇÕES				
ELEMENTOS DISSONANTES				

USO DO EDIFICADO					
	CAVE				
	R/CHÃO	ARRUMOS/OUTROS			
	1º PISO				
	2º PISO				
	RESTANTES				

FORMA DE OCUPAÇÃO	N.A.	REGIME DE PROPRIEDADE	DO PRÓPRIO	ENTIDADE PROPRIETÁRIA	PRIVADA

OBSERVAÇÕES
EDIFÍCIO EM RUÍNA
SEM COBERTURA

IDENTIFICAÇÃO DO LOCAL:	RUA DA PRAÇA	Nº POLÍCIA:	9	EDIFÍCIO Nº:	207







ÉPOCA DE CONSTRUÇÃO	1900-1950	ESTADO DE CONSERVAÇÃO	MAU
VALOR ARQUITETÓNICO	SEM QUALIDADE	TIPOLOGIA DO EDIFICADO	AGRUPADO
Nº PISOS (acima da cota de soleira)	2 PISOS	Nº PISOS(abaixo da cota de soleira)	0 PISOS

ÁREAS DE IMPLANTAÇÃO (Valor aproximado)	121 m2	ÁREAS DE CONSTRUÇÃO (Valor aproximado)	242 m2

CONSTRUÇÃO		MATERIAL		TIPO		COR	
ESTRUTURA		GRANITO					
REVESTIMENTO FACHADA		GRANITO		APARENTE		NATURAL	
VÃOS EXTERIORES	PORTAS	ALUMÍNIO	FERRO	TERMOLACADO	PINTADO	BRANCO	VERDE
	JANELAS	ALUMÍNIO	FERRO	TERMOLACADO	PINTADO	VERDE	VERDE
	VARANDAS						
COBERTURA		TELHA CERÂMICA		5 ÁGUAS		BARRO	
ALTERAÇÕES							
ELEMENTOS DISSONANTES		ANTENA					

USO DO EDIFICADO					
	CAVE				
	R/CHÃO	ARRUMOS/OUTROS	ESTACIONAMENTO		
	1º PISO	HABITACÃO			
	2º PISO				
	RESTANTES				

FORMA DE OCUPAÇÃO	PERMANENTE	REGIME DE PROPRIEDADE	DO PRÓPRIO	ENTIDADE PROPRIETÁRIA	PRIVADA

OBSERVAÇÕES

IDENTIFICAÇÃO DO LOCAL:	RUA DA PRAÇA	Nº POLÍCIA:		EDIFÍCIO Nº:	208







ÉPOCA DE CONSTRUÇÃO	1900-1950	ESTADO DE CONSERVAÇÃO	MAU
VALOR ARQUITETÓNICO	SEM QUALIDADE	TIPOLOGIA DO EDIFICADO	AGRUPADO
Nº PISOS (acima da cota de soleira)	2 PISOS	Nº PISOS(abaixo da cota de soleira)	0 PISOS

ÁREAS DE IMPLANTAÇÃO	(Valor aproximado)	42 m2	ÁREAS DE CONSTRUÇÃO	(Valor aproximado)	84 m2

CONSTRUÇÃO		MATERIAL	TIPO	COR
ESTRUTURA		GRANITO		
REVESTIMENTO FACHADA		GRANITO	APARENTE	NATURAL
VÃOS EXTERIORES	PORTAS	MADEIRA	PINTADO	CASTANHO
	JANELAS	MADEIRA	PINTADO	CASTANHO
	VARANDAS			
COBERTURA		CHAPA DE AÇO	INCLINADA	VERMELHO
ALTERAÇÕES				
ELEMENTOS DISSONANTES				

USO DO EDIFICADO					
	CAVE				
	R/CHÃO	ARRUMOS/OUTROS			
	1º PISO				
	2º PISO				
	RESTANTES				

FORMA DE OCUPAÇÃO	N.A.	REGIME DE PROPRIEDADE	DO PRÓPRIO	ENTIDADE PROPRIETÁRIA	PRIVADA

OBSERVAÇÕES

IDENTIFICAÇÃO DO LOCAL:	RUA DA PRAÇA	Nº POLÍCIA:	7	EDIFÍCIO Nº:	209







ÉPOCA DE CONSTRUÇÃO	1900-1950	ESTADO DE CONSERVAÇÃO	MAU
VALOR ARQUITETÓNICO	SEM QUALIDADE	TIPOLOGIA DO EDIFICADO	AGRUPADO
Nº PISOS (acima da cota de soleira)	2 PISOS	Nº PISOS(abaixo da cota de soleira)	0 PISOS

ÁREAS DE IMPLANTAÇÃO	(Valor aproximado)	76 m2	ÁREAS DE CONSTRUÇÃO	(Valor aproximado)	152 m2

CONSTRUÇÃO		MATERIAL		TIPO		COR	
ESTRUTURA		GRANITO					
REVESTIMENTO FACHADA		GRANITO	REBOCO	APARENTE	AREADO	NATURAL	BRANCO
VÃOS EXTERIORES	PORTAS	MADEIRA	FERRO	PINTADO	PINTADO	CASTANHO	VERDE
	JANELAS	MADEIRA	FERRO	PINTADO	PINTADO	CASTANHO	VERDE
	VARANDAS						
COBERTURA		TELHA CERÂMICA	CHAPA DE FIBROCIMENTO	4 ÁGUAS	2 ÁGUAS	BARRO	CINZA
ALTERAÇÕES	AMPLIACÃO	REBOCO	REBOCO	AREADO	AREADO	BRANCO	BRANCO
ELEMENTOS DISSONANTES		ANTENA					

USO DO EDIFICADO					
	CAVE				
	R/CHÃO	ARRUMOS/OUTROS			
	1º PISO	HABITACÃO			
	2º PISO				
	RESTANTES				

FORMA DE OCUPAÇÃO	DEVOLUTO	REGIME DE PROPRIEDADE	DO PRÓPRIO	ENTIDADE PROPRIETÁRIA	PRIVADA

OBSERVAÇÕES

IDENTIFICAÇÃO DO LOCAL:	RUA DA PRAÇA	Nº POLÍCIA:	5	EDIFÍCIO Nº:	210





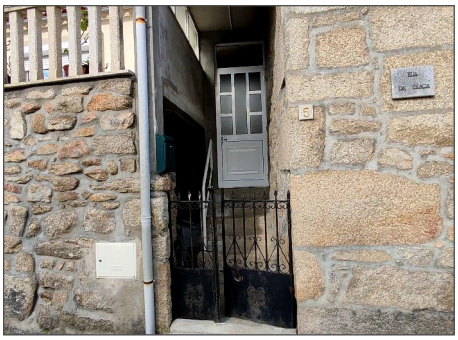

ÉPOCA DE CONSTRUÇÃO	1900-1950	ESTADO DE CONSERVAÇÃO	MÉDIO
VALOR ARQUITETÓNICO	SEM QUALIDADE	TIPOLOGIA DO EDIFICADO	AGRUPADO
Nº PISOS (acima da cota de soleira)	2 PISOS	Nº PISOS(abaixo da cota de soleira)	0 PISOS

ÁREAS DE IMPLANTAÇÃO	(Valor aproximado)	143 m2	ÁREAS DE CONSTRUÇÃO	(Valor aproximado)	286 m2

CONSTRUÇÃO		MATERIAL		TIPO		COR	
ESTRUTURA		GRANITO					
REVESTIMENTO FACHADA		GRANITO	REBOCO	APARENTE	AREADO	NATURAL	BEGE
VÃOS EXTERIORES	PORTAS	ALUMÍNIO	MADEIRA	TERMOLACADO	PINTADO	BRANCO	CASTANHO
	JANELAS	ALUMÍNIO	FERRO	TERMOLACADO	PINTADO	BRANCO	BRANCO
	VARANDAS						
COBERTURA		TELHA CERÂMICA	TELHA CERÂMICA	4 ÁGUAS	4 ÁGUAS	BARRO	BARRO
ALTERAÇÕES							
ELEMENTOS DISSONANTES		ANTENA					

USO DO EDIFICADO	
	CAVE
	R/CHÃO: ARRUMOS/OUTROS
	1º PISO: HABITACÃO
	2º PISO
	RESTANTES

FORMA DE OCUPAÇÃO	PERMANENTE	REGIME DE PROPRIEDADE	DO PRÓPRIO	ENTIDADE PROPRIETÁRIA	PRIVADA

OBSERVAÇÕES

IDENTIFICAÇÃO DO LOCAL:		Nº POLÍCIA:	1	EDIFÍCIO Nº:	211







ÉPOCA DE CONSTRUÇÃO	1900-1950	ESTADO DE CONSERVAÇÃO	MÉDIO
VALOR ARQUITETÓNICO	SEM QUALIDADE	TIPOLOGIA DO EDIFICADO	AGRUPADO
Nº PISOS (acima da cota de soleira)	2 PISOS	Nº PISOS(abaixo da cota de soleira)	0 PISOS

ÁREAS DE IMPLANTAÇÃO	(Valor aproximado)	53 m2	ÁREAS DE CONSTRUÇÃO	(Valor aproximado)	106 m2

CONSTRUÇÃO		MATERIAL	TIPO	COR
ESTRUTURA		GRANITO		
REVESTIMENTO FACHADA		GRANITO	APARENTE	NATURAL
VÃOS EXTERIORES	PORTAS	ALUMÍNIO	ANODIZADO	BRONZE
	JANELAS			
	VARANDAS			
COBERTURA		TELHA CERÂMICA	2 ÁGUAS	BARRO
ALTERAÇÕES				
ELEMENTOS DISSONANTES		ANTENA		

USO DO EDIFICADO					
	CAVE				
	R/CHÃO	ARRUMOS/OUTROS			
	1º PISO	HABITACÃO			
	2º PISO				
	RESTANTES				

FORMA DE OCUPAÇÃO	PERMANENTE	REGIME DE PROPRIEDADE	DO PRÓPRIO	ENTIDADE PROPRIETÁRIA	PRIVADA

OBSERVAÇÕES

IDENTIFICAÇÃO DO LOCAL:	RUA DAS VIDEIRAS	Nº POLÍCIA:		EDIFÍCIO Nº:	212







ÉPOCA DE CONSTRUÇÃO	1900-1950	ESTADO DE CONSERVAÇÃO	MAU
VALOR ARQUITETÓNICO	SEM QUALIDADE	TIPOLOGIA DO EDIFICADO	AGRUPADO
Nº PISOS (acima da cota de soleira)	1 PISO	Nº PISOS(abaixo da cota de soleira)	0 PISOS

ÁREAS DE IMPLANTAÇÃO	(Valor aproximado)	29 m2	ÁREAS DE CONSTRUÇÃO	(Valor aproximado)	29 m2

CONSTRUÇÃO		MATERIAL	TIPO	COR
ESTRUTURA		GRANITO		
REVESTIMENTO FACHADA		GRANITO	APARENTE	NATURAL
VÃOS EXTERIORES	PORTAS	FERRO	PINTADO	VERDE
	JANELAS			
	VARANDAS			
COBERTURA		CHAPA DE AÇO	2 ÁGUAS	VERMELHO
ALTERAÇÕES				
ELEMENTOS DISSONANTES				

USO DO EDIFICADO					
	CAVE				
	R/CHÃO	ARRUMOS/OUTROS	ESTACIONAMENTO		
	1º PISO				
	2º PISO				
	RESTANTES				

FORMA DE OCUPAÇÃO	N.A.	REGIME DE PROPRIEDADE	DO PRÓPRIO	ENTIDADE PROPRIETÁRIA	PRIVADA

OBSERVAÇÕES

IDENTIFICAÇÃO DO LOCAL:	RUA DAS VIDEIRAS	Nº POLÍCIA:		EDIFÍCIO Nº:	213







ÉPOCA DE CONSTRUÇÃO	1900-1950	ESTADO DE CONSERVAÇÃO	MAU
VALOR ARQUITETÓNICO	SEM QUALIDADE	TIPOLOGIA DO EDIFICADO	AGRUPADO
Nº PISOS (acima da cota de soleira)	1 PISO	Nº PISOS(abaixo da cota de soleira)	0 PISOS

ÁREAS DE IMPLANTAÇÃO	(Valor aproximado)	34 m2	ÁREAS DE CONSTRUÇÃO	(Valor aproximado)	34 m2

CONSTRUÇÃO		MATERIAL	TIPO	COR
ESTRUTURA		GRANITO		
REVESTIMENTO FACHADA		GRANITO	APARENTE	NATURAL
VÃOS EXTERIORES	PORTAS	FERRO	PINTADO	VERDE
	JANELAS			
	VARANDAS			
COBERTURA		CHAPA SANDWICH	2 ÁGUAS	VÁRIAS
ALTERAÇÕES				
ELEMENTOS DISSONANTES				

USO DO EDIFICADO					
	CAVE				
	R/CHÃO	ARRUMOS/OUTROS			
	1º PISO				
	2º PISO				
	RESTANTES				

FORMA DE OCUPAÇÃO	N.A.	REGIME DE PROPRIEDADE	DO PRÓPRIO	ENTIDADE PROPRIETÁRIA	PRIVADA

OBSERVAÇÕES

IDENTIFICAÇÃO DO LOCAL:	RUA DAS VIDEIRAS	Nº POLÍCIA:		EDIFÍCIO Nº:	214

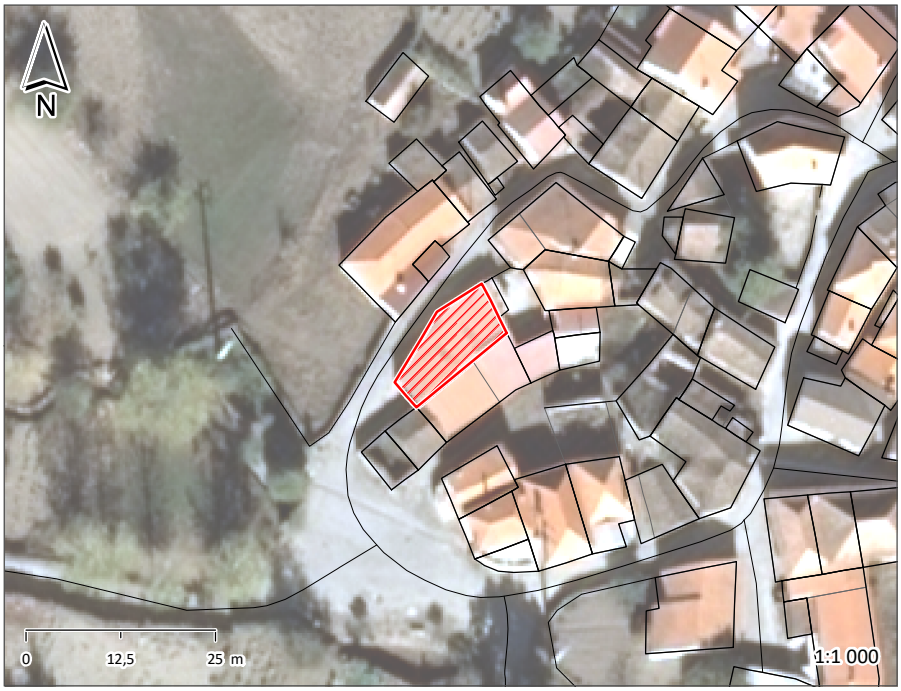





ÉPOCA DE CONSTRUÇÃO	1900-1950	ESTADO DE CONSERVAÇÃO	MAU
VALOR ARQUITETÓNICO	SEM QUALIDADE	TIPOLOGIA DO EDIFICADO	AGRUPADO
Nº PISOS (acima da cota de soleira)	1 PISO	Nº PISOS(abaixo da cota de soleira)	0 PISOS

ÁREAS DE IMPLANTAÇÃO	(Valor aproximado)	111 m2	ÁREAS DE CONSTRUÇÃO	(Valor aproximado)	111 m2

CONSTRUÇÃO		MATERIAL	TIPO	COR
ESTRUTURA		GRANITO		
REVESTIMENTO FACHADA		GRANITO	APARENTE	NATURAL
VÃOS EXTERIORES	PORTAS	FERRO	PINTADO	VERDE
	JANELAS			
	VARANDAS			
COBERTURA		CHAPA SANDWICH	1 ÁGUA	VERMELHO
ALTERAÇÕES				
ELEMENTOS DISSONANTES				

USO DO EDIFICADO					
	CAVE				
	R/CHÃO	ARRUMOS/OUTROS	ESTACIONAMENTO		
	1º PISO				
	2º PISO				
	RESTANTES				

FORMA DE OCUPAÇÃO	N.A.	REGIME DE PROPRIEDADE	DO PRÓPRIO	ENTIDADE PROPRIETÁRIA	PRIVADA

OBSERVAÇÕES

IDENTIFICAÇÃO DO LOCAL:	RUA DAS VIDEIRAS	Nº POLÍCIA:	1	EDIFÍCIO Nº:	215







ÉPOCA DE CONSTRUÇÃO	1900-1950	ESTADO DE CONSERVAÇÃO	MÉDIO
VALOR ARQUITETÓNICO	SEM QUALIDADE	TIPOLOGIA DO EDIFICADO	AGRUPADO
Nº PISOS (acima da cota de soleira)	2 PISOS	Nº PISOS(abaixo da cota de soleira)	0 PISOS

ÁREAS DE IMPLANTAÇÃO	(Valor aproximado)	141 m2	ÁREAS DE CONSTRUÇÃO	(Valor aproximado)	282 m2

CONSTRUÇÃO		MATERIAL		TIPO		COR	
ESTRUTURA		GRANITO	BETÃO ARMADO	ALVENARIA			
REVESTIMENTO FACHADA		GRANITO	REBOCO	APARENTE	AREADO	NATURAL	OCRE
VÃOS EXTERIORES	PORTAS	ALUMÍNIO		ANODIZADO		BRONZE	
	JANELAS	ALUMÍNIO		ANODIZADO		NATURAL	
	VARANDAS						
COBERTURA		TELHA CERÂMICA	CHAPA SANDWICH	3 ÁGUAS	1 ÁGUA	BARRO	VERMELHO
ALTERAÇÕES							
ELEMENTOS DISSONANTES		ANTENA					

USO DO EDIFICADO					
	CAVE				
	R/CHÃO	ARRUMOS/OUTROS			
	1º PISO	HABITACÃO			
	2º PISO				
	RESTANTES				

FORMA DE OCUPAÇÃO	PERMANENTE	REGIME DE PROPRIEDADE	DO PRÓPRIO	ENTIDADE PROPRIETÁRIA	PRIVADA

OBSERVAÇÕES
ANEXO NA TRASEIRA

IDENTIFICAÇÃO DO LOCAL:	RUA DAS VIDEIRAS	Nº POLÍCIA:	6	EDIFÍCIO Nº:	216







ÉPOCA DE CONSTRUÇÃO	1900-1950	ESTADO DE CONSERVAÇÃO	MÉDIO
VALOR ARQUITETÓNICO	SEM QUALIDADE	TIPOLOGIA DO EDIFICADO	AGRUPADO
Nº PISOS (acima da cota de soleira)	2 PISOS	Nº PISOS(abaixo da cota de soleira)	0 PISOS

ÁREAS DE IMPLANTAÇÃO	(Valor aproximado)	80 m2	ÁREAS DE CONSTRUÇÃO	(Valor aproximado)	160 m2

CONSTRUÇÃO		MATERIAL		TIPO		COR	
ESTRUTURA		GRANITO	BETÃO ARMADO	ALVENARIA			
REVESTIMENTO FACHADA		GRANITO	REBOCO	APARENTE	AREADO	NATURAL	AMARELO
VÃOS EXTERIORES	PORTAS	ALUMÍNIO	FERRO	TERMOLACADO	PINTADO	BRANCO	VERDE
	JANELAS	ALUMÍNIO		ANODIZADO		NATURAL	
	VARANDAS						
COBERTURA		TELHA CERÂMICA		3 ÁGUAS		BARRO	
ALTERAÇÕES							
ELEMENTOS DISSONANTES		ANTENA					

USO DO EDIFICADO					
	CAVE				
	R/CHÃO	ARRUMOS/OUTROS			
	1º PISO	HABITACÃO			
	2º PISO				
	RESTANTES				

FORMA DE OCUPAÇÃO	PERMANENTE	REGIME DE PROPRIEDADE	DO PRÓPRIO	ENTIDADE PROPRIETÁRIA	PRIVADA

OBSERVAÇÕES

IDENTIFICAÇÃO DO LOCAL:	RUA DAS VIDEIRAS	Nº POLÍCIA:	5	EDIFÍCIO Nº:	217







ÉPOCA DE CONSTRUÇÃO	1900-1950	ESTADO DE CONSERVAÇÃO	PÉSSIMO
VALOR ARQUITETÓNICO	SEM QUALIDADE	TIPOLOGIA DO EDIFICADO	AGRUPADO
Nº PISOS (acima da cota de soleira)	2 PISOS	Nº PISOS(abaixo da cota de soleira)	0 PISOS

ÁREAS DE IMPLANTAÇÃO	(Valor aproximado)	74 m2	ÁREAS DE CONSTRUÇÃO	(Valor aproximado)	148 m2

CONSTRUÇÃO		MATERIAL	TIPO	COR
ESTRUTURA		GRANITO		
REVESTIMENTO FACHADA		GRANITO	APARENTE	NATURAL
VÃOS EXTERIORES	PORTAS	MADEIRA	PINTADO	CASTANHO
	JANELAS	FERRO	PINTADO	CASTANHO
	VARANDAS			
COBERTURA		TELHA CERÂMICA	2 ÁGUAS	BARRO
ALTERAÇÕES				
ELEMENTOS DISSONANTES				

USO DO EDIFICADO					
	CAVE				
	R/CHÃO	ARRUMOS/OUTROS			
	1º PISO	HABITACÃO			
	2º PISO				
	RESTANTES				

FORMA DE OCUPAÇÃO	DEVOLUTO	REGIME DE PROPRIEDADE	DO PRÓPRIO	ENTIDADE PROPRIETÁRIA	PRIVADA

OBSERVAÇÕES
EDIFÍCIO EM RUÍNA
COBERTURA COM BURACOS

IDENTIFICAÇÃO DO LOCAL:	RUA DAS VIDEIRAS	Nº POLÍCIA:		EDIFÍCIO Nº:	218







ÉPOCA DE CONSTRUÇÃO	1900-1950	ESTADO DE CONSERVAÇÃO	PÉSSIMO
VALOR ARQUITETÓNICO	SEM QUALIDADE	TIPOLOGIA DO EDIFICADO	AGRUPADO
Nº PISOS (acima da cota de soleira)	1 PISO	Nº PISOS(abaixo da cota de soleira)	1 PISO

ÁREAS DE IMPLANTAÇÃO	(Valor aproximado)	38 m2	ÁREAS DE CONSTRUÇÃO	(Valor aproximado)	76 m2

CONSTRUÇÃO		MATERIAL		TIPO		COR	
ESTRUTURA		GRANITO					
REVESTIMENTO FACHADA		GRANITO	REBOCO	APARENTE	AREADO	NATURAL	AMARELO
VÃOS EXTERIORES	PORTAS	MADEIRA		PINTADO		CASTANHO	
	JANELAS	MADEIRA		PINTADO		CASTANHO	
	VARANDAS						
COBERTURA		TELHA CERÂMICA		2 ÁGUAS		BARRO	
ALTERAÇÕES							
ELEMENTOS DISSONANTES							

USO DO EDIFICADO					
	CAVE	ARRUMOS/OUTROS			
	R/CHÃO	HABITACÃO			
	1º PISO				
	2º PISO				
	RESTANTES				

FORMA DE OCUPAÇÃO	DEVOLUTO	REGIME DE PROPRIEDADE	DO PRÓPRIO	ENTIDADE PROPRIETÁRIA	PRIVADA

OBSERVAÇÕES
EDIFÍCIO EM RUÍNA
COBERTURA COM BURACOS

IDENTIFICAÇÃO DO LOCAL:	RUA DAS VIDEIRAS	Nº POLÍCIA:		EDIFÍCIO Nº:	219







ÉPOCA DE CONSTRUÇÃO	1951-1990	ESTADO DE CONSERVAÇÃO	BOM
VALOR ARQUITETÓNICO	SEM QUALIDADE	TIPOLOGIA DO EDIFICADO	AGRUPADO
Nº PISOS (acima da cota de soleira)	2 PISOS	Nº PISOS(abaixo da cota de soleira)	0 PISOS

ÁREAS DE IMPLANTAÇÃO (Valor aproximado)	105 m2	ÁREAS DE CONSTRUÇÃO (Valor aproximado)	210 m2

CONSTRUÇÃO		MATERIAL		TIPO		COR	
ESTRUTURA		BETÃO ARMADO		ALVENARIA			
REVESTIMENTO FACHADA		REBOCO		AREADO		AMARELO	
VÃOS EXTERIORES	PORTAS	ALUMÍNIO	FERRO	ANODIZADO	PINTADO	BRONZE	CASTANHO
	JANELAS						
	VARANDAS	ALUMÍNIO		TERMOLACADO		CASTANHO	
COBERTURA		TELHA CERÂMICA		2 ÁGUAS		BARRO	
ALTERAÇÕES							
ELEMENTOS DISSONANTES		ANTENA					

USO DO EDIFICADO					
	CAVE				
	R/CHÃO	ARRUMOS/OUTROS	ESTACIONAMENTO		
	1º PISO	HABITACÃO			
	2º PISO				
	RESTANTES				

FORMA DE OCUPAÇÃO	PERMANENTE	REGIME DE PROPRIEDADE	DO PRÓPRIO	ENTIDADE PROPRIETÁRIA	PRIVADA

OBSERVAÇÕES

IDENTIFICAÇÃO DO LOCAL:	RUA DAS VIDEIRAS	Nº POLÍCIA:	11	EDIFÍCIO Nº:	220

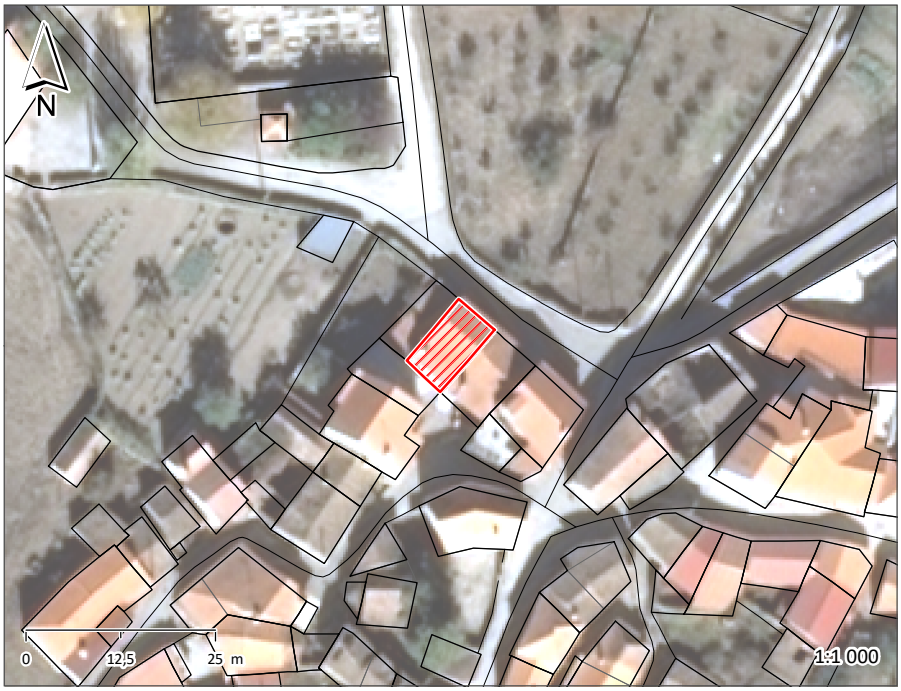





ÉPOCA DE CONSTRUÇÃO	1951-1990	ESTADO DE CONSERVAÇÃO	BOM
VALOR ARQUITETÓNICO	SEM QUALIDADE	TIPOLOGIA DO EDIFICADO	AGRUPADO
Nº PISOS (acima da cota de soleira)	2 PISOS	Nº PISOS(abaixo da cota de soleira)	0 PISOS

ÁREAS DE IMPLANTAÇÃO	(Valor aproximado)	67 m2	ÁREAS DE CONSTRUÇÃO	(Valor aproximado)	134 m2

CONSTRUÇÃO		MATERIAL		TIPO		COR	
ESTRUTURA		BETÃO ARMADO		ALVENARIA			
REVESTIMENTO FACHADA		REBOCO		AREADO		AMARELO	
VÃOS EXTERIORES	PORTAS	ALUMÍNIO		ANODIZADO		NATURAL	
	JANELAS	ALUMÍNIO		ANODIZADO		NATURAL	
	VARANDAS	ALUMÍNIO	ALUMÍNIO	ANODIZADO	TERMOLACADO	NATURAL	CASTANHO
COBERTURA		TELHA CERÂMICA		2 ÁGUAS		BARRO	
ALTERAÇÕES							
ELEMENTOS DISSONANTES		ANTENA					

USO DO EDIFICADO					
	CAVE				
	R/CHÃO	ARRUMOS/OUTROS			
	1º PISO	HABITACÃO			
	2º PISO				
	RESTANTES				

FORMA DE OCUPAÇÃO	PERMANENTE	REGIME DE PROPRIEDADE	DO PRÓPRIO	ENTIDADE PROPRIETÁRIA	PRIVADA

OBSERVAÇÕES
ANEXO NA LATERAL

IDENTIFICAÇÃO DO LOCAL:	RUA DAS VIDEIRAS	Nº POLÍCIA:	13	EDIFÍCIO Nº:	221







ÉPOCA DE CONSTRUÇÃO	1900-1950	ESTADO DE CONSERVAÇÃO	BOM
VALOR ARQUITETÓNICO	SEM QUALIDADE	TIPOLOGIA DO EDIFICADO	AGRUPADO
Nº PISOS (acima da cota de soleira)	2 PISOS	Nº PISOS(abaixo da cota de soleira)	0 PISOS

ÁREAS DE IMPLANTAÇÃO	(Valor aproximado)	77 m2	ÁREAS DE CONSTRUÇÃO	(Valor aproximado)	154 m2

CONSTRUÇÃO		MATERIAL	TIPO	COR
ESTRUTURA		GRANITO		
REVESTIMENTO FACHADA		GRANITO	APARENTE	NATURAL
VÃOS EXTERIORES	PORTAS	ALUMÍNIO	TERMOLACADO	CASTANHO
	JANELAS	ALUMÍNIO	TERMOLACADO	CASTANHO
	VARANDAS			
COBERTURA		TELHA CERÂMICA	2 ÁGUAS	BARRO
ALTERAÇÕES				
ELEMENTOS DISSONANTES		ANTENA		

USO DO EDIFICADO					
	CAVE				
	R/CHÃO	HABITACÃO			
	1º PISO	HABITACÃO			
	2º PISO				
	RESTANTES				

FORMA DE OCUPAÇÃO	PERMANENTE	REGIME DE PROPRIEDADE	DO PRÓPRIO	ENTIDADE PROPRIETÁRIA	PRIVADA

OBSERVAÇÕES

IDENTIFICAÇÃO DO LOCAL:	RUA DAS VIDEIRAS RUA DA IGREJA	Nº POLÍCIA:	17	EDIFÍCIO Nº:	222

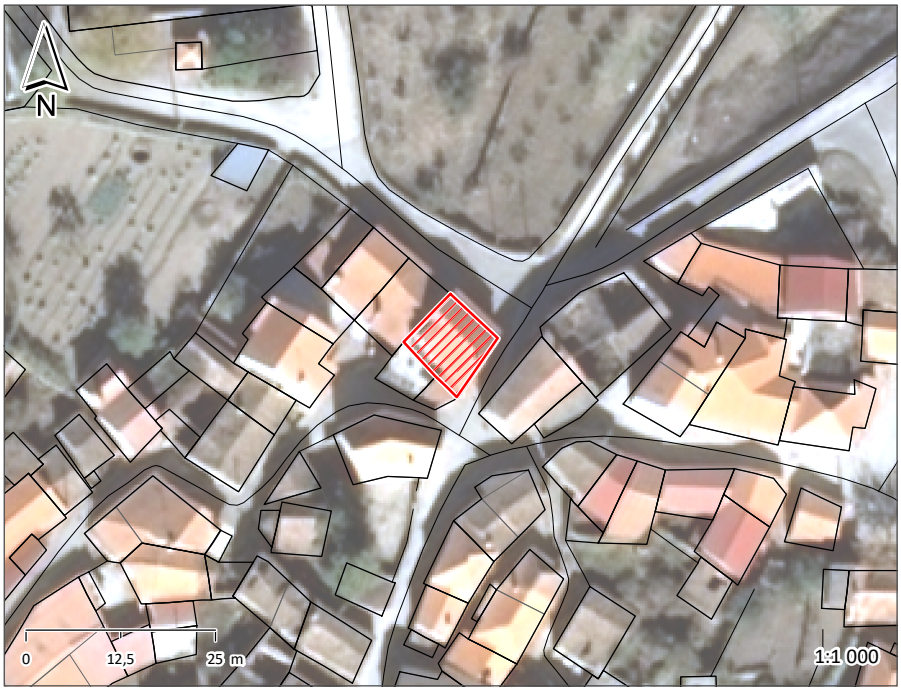





ÉPOCA DE CONSTRUÇÃO	1900-1950	ESTADO DE CONSERVAÇÃO	MÉDIO
VALOR ARQUITETÓNICO	SEM QUALIDADE	TIPOLOGIA DO EDIFICADO	AGRUPADO
Nº PISOS (acima da cota de soleira)	2 PISOS	Nº PISOS(abaixo da cota de soleira)	0 PISOS

ÁREAS DE IMPLANTAÇÃO (Valor aproximado)	86 m2	ÁREAS DE CONSTRUÇÃO (Valor aproximado)	172 m2

CONSTRUÇÃO		MATERIAL	TIPO	COR
ESTRUTURA		GRANITO		
REVESTIMENTO FACHADA		GRANITO	APARENTE	NATURAL
VÃOS EXTERIORES	PORTAS	FERRO	PINTADO	CINZA
	JANELAS	ALUMÍNIO	TERMOLACADO	BRANCO
	VARANDAS			
COBERTURA		TELHA CERÂMICA	2 ÁGUAS	BARRO
ALTERAÇÕES				
ELEMENTOS DISSONANTES		ANTENA		

USO DO EDIFICADO					
	CAVE				
	R/CHÃO	ARRUMOS/OUTROS	ESTACIONAMENTO		
	1º PISO	HABITACÃO			
	2º PISO				
	RESTANTES				

FORMA DE OCUPAÇÃO	PERMANENTE	REGIME DE PROPRIEDADE	DO PRÓPRIO	ENTIDADE PROPRIETÁRIA	PRIVADA

OBSERVAÇÕES
NÃO É POSSÍVEL SABER MAIS INFORMAÇÕES ANEXO NA FRENTE GARAGEM NA FRENTE

IDENTIFICAÇÃO DO LOCAL:	RUA DAS VIDEIRAS RUA DA IGREJA	Nº POLÍCIA:	3	EDIFÍCIO Nº:	223







ÉPOCA DE CONSTRUÇÃO	1951-1990	ESTADO DE CONSERVAÇÃO	MÉDIO
VALOR ARQUITETÓNICO	SEM QUALIDADE	TIPOLOGIA DO EDIFICADO	AGRUPADO
Nº PISOS (acima da cota de soleira)	2 PISOS	Nº PISOS(abaixo da cota de soleira)	0 PISOS

ÁREAS DE IMPLANTAÇÃO	(Valor aproximado)	68 m2	ÁREAS DE CONSTRUÇÃO	(Valor aproximado)	136 m2

CONSTRUÇÃO		MATERIAL		TIPO		COR	
ESTRUTURA		BETÃO ARMADO		ALVENARIA			
REVESTIMENTO FACHADA		REBOCO		AREADO		BRANCO	
VÃOS EXTERIORES	PORTAS	ALUMÍNIO	FERRO	ANODIZADO	PINTADO	NATURAL	VERDE
	JANELAS						
	VARANDAS	FERRO		PINTADO		BRANCO	
COBERTURA		TELHA CERÂMICA	TELHA CERÂMICA	2 ÁGUAS	2 ÁGUAS	BARRO	BARRO
ALTERAÇÕES							
ELEMENTOS DISSONANTES		ANTENA					

USO DO EDIFICADO	
	CAVE
	R/CHÃO: ARRUMOS/OUTROS
	1º PISO: HABITACÃO
	2º PISO
	RESTANTES

FORMA DE OCUPAÇÃO	PERMANENTE	REGIME DE PROPRIEDADE	DO PRÓPRIO	ENTIDADE PROPRIETÁRIA	PRIVADA

OBSERVAÇÕES
NÃO É POSSÍVEL SABER MAIS INFORMAÇÕES

IDENTIFICAÇÃO DO LOCAL:	RUA DAS VIDEIRAS	Nº POLÍCIA:		EDIFÍCIO Nº:	224







ÉPOCA DE CONSTRUÇÃO	1951-1990	ESTADO DE CONSERVAÇÃO	PÉSSIMO
VALOR ARQUITETÓNICO	SEM QUALIDADE	TIPOLOGIA DO EDIFICADO	AGRUPADO
Nº PISOS (acima da cota de soleira)	2 PISOS	Nº PISOS(abaixo da cota de soleira)	0 PISOS

ÁREAS DE IMPLANTAÇÃO	(Valor aproximado)	39 m2	ÁREAS DE CONSTRUÇÃO	(Valor aproximado)	78 m2

CONSTRUÇÃO		MATERIAL	TIPO	COR
ESTRUTURA		BETÃO ARMADO	ALVENARIA	
REVESTIMENTO FACHADA		REBOCO	AREADO	BRANCO
VÃOS EXTERIORES	PORTAS			
	JANELAS			
	VARANDAS			
COBERTURA		TELHA CERÂMICA	2 ÁGUAS	BARRO
ALTERAÇÕES				
ELEMENTOS DISSONANTES				

USO DO EDIFICADO					
	CAVE				
	R/CHÃO	ARRUMOS/OUTROS			
	1º PISO	HABITACÃO			
	2º PISO				
	RESTANTES				

FORMA DE OCUPAÇÃO	DEVOLUTO	REGIME DE PROPRIEDADE	DO PRÓPRIO	ENTIDADE PROPRIETÁRIA	PRIVADA

OBSERVAÇÕES
NÃO É POSSÍVEL SABER MAIS INFORMAÇÕES

IDENTIFICAÇÃO DO LOCAL:	RUA DA PRAÇA	Nº POLÍCIA:	15	EDIFÍCIO Nº:	225







ÉPOCA DE CONSTRUÇÃO	1900-1950	ESTADO DE CONSERVAÇÃO	MÉDIO
VALOR ARQUITETÓNICO	SEM QUALIDADE	TIPOLOGIA DO EDIFICADO	AGRUPADO
Nº PISOS (acima da cota de soleira)	1 PISO	Nº PISOS(abaixo da cota de soleira)	1 PISO

ÁREAS DE IMPLANTAÇÃO	(Valor aproximado)	92 m2	ÁREAS DE CONSTRUÇÃO	(Valor aproximado)	184 m2

CONSTRUÇÃO		MATERIAL		TIPO		COR	
ESTRUTURA		GRANITO	BETÃO ARMADO	ALVENARIA			
REVESTIMENTO FACHADA		GRANITO	REBOCO	APARENTE	CARAPINHA	NATURAL	BRANCO
VÃOS EXTERIORES	PORTAS	ALUMÍNIO	FERRO	ANODIZADO	PINTADO	NATURAL	PRETO
	JANELAS	ALUMÍNIO		TERMOLACADO		BRANCO	
	VARANDAS						
COBERTURA		TELHA CERÂMICA		2 ÁGUAS		BARRO	
ALTERAÇÕES							
ELEMENTOS DISSONANTES		ANTENA					

USO DO EDIFICADO					
	CAVE	ARRUMOS/OUTROS	ESTACIONAMENTO		
	R/CHÃO	HABITACÃO			
	1º PISO				
	2º PISO				
	RESTANTES				

FORMA DE OCUPAÇÃO	PERMANENTE	REGIME DE PROPRIEDADE	DO PRÓPRIO	ENTIDADE PROPRIETÁRIA	PRIVADA

OBSERVAÇÕES

IDENTIFICAÇÃO DO LOCAL:	RUA DAS VIDEIRAS	Nº POLÍCIA:		EDIFÍCIO Nº:	226







ÉPOCA DE CONSTRUÇÃO	1900-1950	ESTADO DE CONSERVAÇÃO	PÉSSIMO
VALOR ARQUITETÓNICO	SEM QUALIDADE	TIPOLOGIA DO EDIFICADO	AGRUPADO
Nº PISOS (acima da cota de soleira)	2 PISOS	Nº PISOS(abaixo da cota de soleira)	0 PISOS

ÁREAS DE IMPLANTAÇÃO (Valor aproximado)	21 m2	ÁREAS DE CONSTRUÇÃO (Valor aproximado)	42 m2

CONSTRUÇÃO		MATERIAL	TIPO	COR
ESTRUTURA		GRANITO		
REVESTIMENTO FACHADA		GRANITO	APARENTE	NATURAL
VÃOS EXTERIORES	PORTAS	MADEIRA	PINTADO	CASTANHO
	JANELAS	MADEIRA	PINTADO	CASTANHO
	VARANDAS			
COBERTURA		TELHA CERÂMICA	2 ÁGUAS	BARRO
ALTERAÇÕES				
ELEMENTOS DISSONANTES				

USO DO EDIFICADO					
	CAVE				
	R/CHÃO	ARRUMOS/OUTROS			
	1º PISO	ARRUMOS/OUTROS			
	2º PISO				
	RESTANTES				

FORMA DE OCUPAÇÃO	N.A.	REGIME DE PROPRIEDADE	DO PRÓPRIO	ENTIDADE PROPRIETÁRIA	PRIVADA

OBSERVAÇÕES

IDENTIFICAÇÃO DO LOCAL:	RUA DA PRAÇA	Nº POLÍCIA:		EDIFÍCIO Nº:	227







ÉPOCA DE CONSTRUÇÃO	1900-1950	ESTADO DE CONSERVAÇÃO	MAU
VALOR ARQUITETÓNICO	SEM QUALIDADE	TIPOLOGIA DO EDIFICADO	AGRUPADO
Nº PISOS (acima da cota de soleira)	1 PISO	Nº PISOS(abaixo da cota de soleira)	0 PISOS

ÁREAS DE IMPLANTAÇÃO	(Valor aproximado)	32 m2	ÁREAS DE CONSTRUÇÃO	(Valor aproximado)	32 m2

CONSTRUÇÃO		MATERIAL	TIPO	COR
ESTRUTURA		GRANITO		
REVESTIMENTO FACHADA		GRANITO	APARENTE	NATURAL
VÃOS EXTERIORES	PORTAS	FERRO	PINTADO	VERMELHO
	JANELAS			
	VARANDAS			
COBERTURA		TELHA CERÂMICA	2 ÁGUAS	BARRO
ALTERAÇÕES				
ELEMENTOS DISSONANTES				

USO DO EDIFICADO					
	CAVE				
	R/CHÃO	ARRUMOS/OUTROS			
	1º PISO				
	2º PISO				
	RESTANTES				

FORMA DE OCUPAÇÃO	N.A.	REGIME DE PROPRIEDADE	DO PRÓPRIO	ENTIDADE PROPRIETÁRIA	PRIVADA

OBSERVAÇÕES

IDENTIFICAÇÃO DO LOCAL:	RUA DA LAGARIÇA	Nº POLÍCIA:	1	EDIFÍCIO Nº:	228







ÉPOCA DE CONSTRUÇÃO	1951-1990	ESTADO DE CONSERVAÇÃO	MÉDIO
VALOR ARQUITETÓNICO	SEM QUALIDADE	TIPOLOGIA DO EDIFICADO	AGRUPADO
Nº PISOS (acima da cota de soleira)	2 PISOS	Nº PISOS(abaixo da cota de soleira)	0 PISOS

ÁREAS DE IMPLANTAÇÃO	(Valor aproximado)	106 m2	ÁREAS DE CONSTRUÇÃO	(Valor aproximado)	212 m2

CONSTRUÇÃO		MATERIAL		TIPO		COR	
ESTRUTURA		BETÃO ARMADO		ALVENARIA			
REVESTIMENTO FACHADA		REBOCO		AREADO		BRANCO	
VÃOS EXTERIORES	PORTAS	ALUMÍNIO	ALUMÍNIO	TERMOLACADO	PINTADO	BRANCO	VERDE
	JANELAS	ALUMÍNIO		TERMOLACADO		BRANCO	
	VARANDAS	FERRO		PINTADO		VERDE	
COBERTURA		TELHA DE BETÃO		2 ÁGUAS		CASTANHO	
ALTERAÇÕES							
ELEMENTOS DISSONANTES		ANTENA					

USO DO EDIFICADO					
	CAVE				
	R/CHÃO	ARRUMOS/OUTROS	ESTACIONAMENTO		
	1º PISO	HABITACÃO			
	2º PISO				
	RESTANTES				

FORMA DE OCUPAÇÃO	PERMANENTE	REGIME DE PROPRIEDADE	DO PRÓPRIO	ENTIDADE PROPRIETÁRIA	PRIVADA

OBSERVAÇÕES
ANEXO NA TRASEIRA

IDENTIFICAÇÃO DO LOCAL:	RUA DA LAGARIÇA	Nº POLÍCIA:	3	EDIFÍCIO Nº:	229

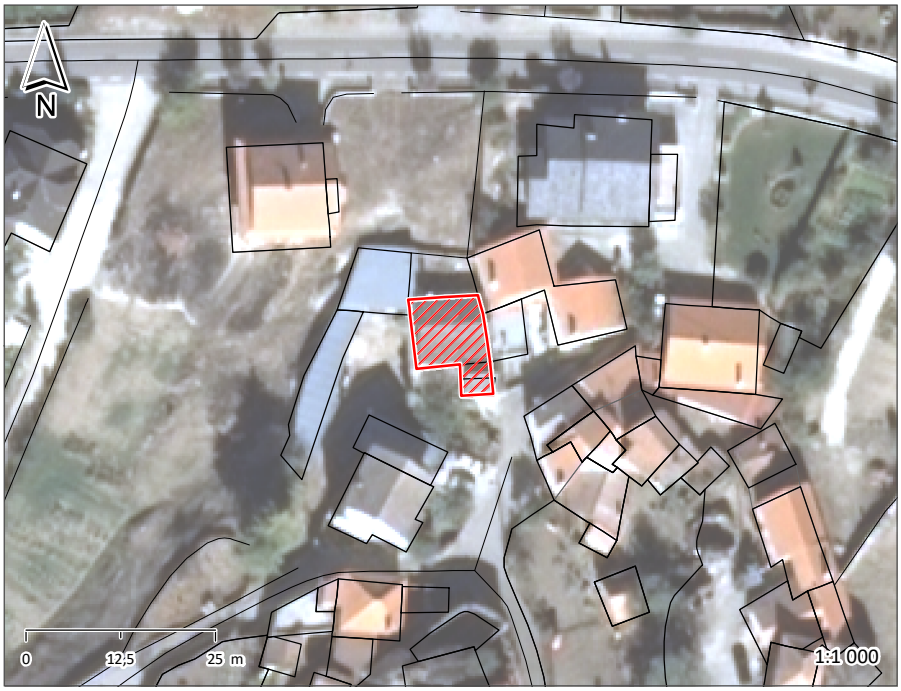





ÉPOCA DE CONSTRUÇÃO	1951-1990	ESTADO DE CONSERVAÇÃO	MAU
VALOR ARQUITETÓNICO	SEM QUALIDADE	TIPOLOGIA DO EDIFICADO	AGRUPADO
Nº PISOS (acima da cota de soleira)	2 PISOS	Nº PISOS(abaixo da cota de soleira)	0 PISOS

ÁREAS DE IMPLANTAÇÃO	(Valor aproximado)	105 m2	ÁREAS DE CONSTRUÇÃO	(Valor aproximado)	210 m2

CONSTRUÇÃO		MATERIAL		TIPO		COR	
ESTRUTURA		BETÃO ARMADO		ALVENARIA			
REVESTIMENTO FACHADA		REBOCO		AREADO		BRANCO	
VÃOS EXTERIORES	PORTAS	ALUMÍNIO		TERMOLACADO		BRANCO	
	JANELAS	ALUMÍNIO		TERMOLACADO		BRANCO	
	VARANDAS	FERRO		PINTADO		PRETO	
COBERTURA		CHAPA SANDWICH	CHAPA SANDWICH	2 ÁGUAS	2 ÁGUAS	VERMELHO	VERMELHO
ALTERAÇÕES							
ELEMENTOS DISSONANTES							

USO DO EDIFICADO					
	CAVE				
	R/CHÃO	ARRUMOS/OUTROS			
	1º PISO	HABITACÃO			
	2º PISO				
	RESTANTES				

FORMA DE OCUPAÇÃO	PERMANENTE	REGIME DE PROPRIEDADE	DO PRÓPRIO	ENTIDADE PROPRIETÁRIA	PRIVADA

OBSERVAÇÕES
ANEXO NA FRENTE
ANEXO NA LATERAL

IDENTIFICAÇÃO DO LOCAL:		Nº POLÍCIA:	5	EDIFÍCIO Nº:	230

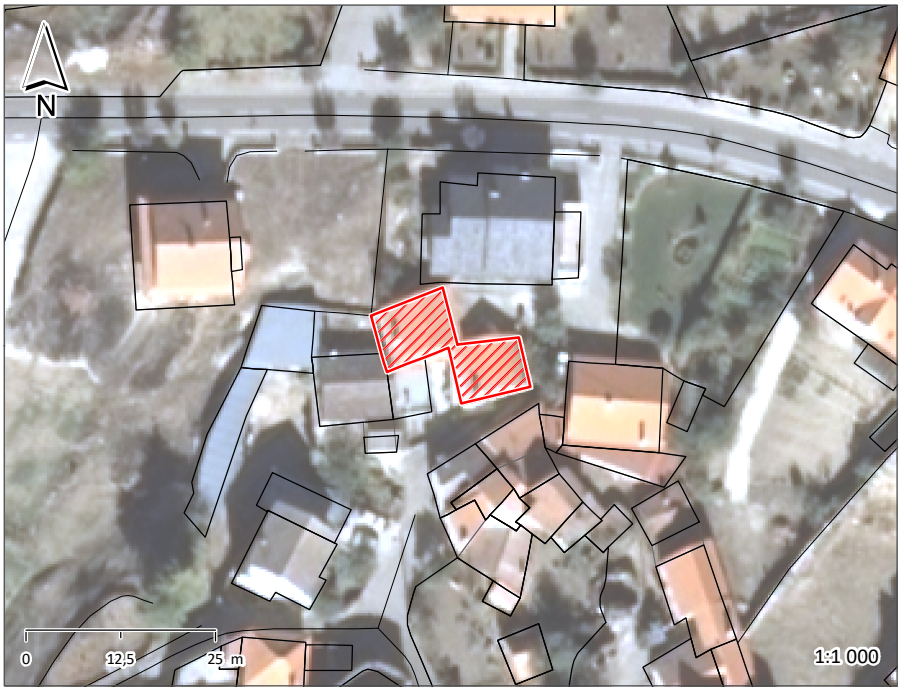





ÉPOCA DE CONSTRUÇÃO	1951-1990	ESTADO DE CONSERVAÇÃO	MÉDIO
VALOR ARQUITETÓNICO	SEM QUALIDADE	TIPOLOGIA DO EDIFICADO	AGRUPADO
Nº PISOS (acima da cota de soleira)	2 PISOS	Nº PISOS(abaixo da cota de soleira)	0 PISOS

ÁREAS DE IMPLANTAÇÃO	(Valor aproximado)	147 m2	ÁREAS DE CONSTRUÇÃO	(Valor aproximado)	294 m2

CONSTRUÇÃO		MATERIAL		TIPO		COR	
ESTRUTURA		GRANITO	BETÃO ARMADO	ALVENARIA			
REVESTIMENTO FACHADA		GRANITO	REBOCO	APARENTE	AREADO	NATURAL	AMARELO
VÃOS EXTERIORES	PORTAS	MADEIRA		PINTADO		CASTANHO	
	JANELAS	ALUMÍNIO	ALUMÍNIO	TERMOLACADO	ANODIZADO	CASTANHO	NATURAL
	VARANDAS	FERRO		PINTADO		CASTANHO	
COBERTURA		TELHA DE BETÃO	TELHA DE BETÃO	2 ÁGUAS	2 ÁGUAS	VERMELHO	VERMELHO
ALTERAÇÕES							
ELEMENTOS DISSONANTES		ANTENA					

USO DO EDIFICADO					
	CAVE				
	R/CHÃO	ARRUMOS/OUTROS			
	1º PISO	HABITACÃO			
	2º PISO				
	RESTANTES				

FORMA DE OCUPAÇÃO	PERMANENTE	REGIME DE PROPRIEDADE	DO PRÓPRIO	ENTIDADE PROPRIETÁRIA	PRIVADA

OBSERVAÇÕES

IDENTIFICAÇÃO DO LOCAL:		Nº POLÍCIA:		EDIFÍCIO Nº:	231







ÉPOCA DE CONSTRUÇÃO	1951-1990	ESTADO DE CONSERVAÇÃO	MÉDIO
VALOR ARQUITETÓNICO	SEM QUALIDADE	TIPOLOGIA DO EDIFICADO	AGRUPADO
Nº PISOS (acima da cota de soleira)	1 PISO	Nº PISOS(abaixo da cota de soleira)	0 PISOS

ÁREAS DE IMPLANTAÇÃO	(Valor aproximado)	42 m2	ÁREAS DE CONSTRUÇÃO	(Valor aproximado)	42 m2

CONSTRUÇÃO		MATERIAL		TIPO		COR	
ESTRUTURA		GRANITO	BETÃO ARMADO	ALVENARIA			
REVESTIMENTO FACHADA		GRANITO	REBOCO	APARENTE	AREADO	NATURAL	BRANCO
VÃOS EXTERIORES	PORTAS	ALUMÍNIO		TERMOLACADO		BRANCO	
	JANELAS	ALUMÍNIO		TERMOLACADO		BRANCO	
	VARANDAS						
COBERTURA		CHAPA SANDWICH		2 ÁGUAS		VERMELHO	
ALTERAÇÕES							
ELEMENTOS DISSONANTES		ANTENA					

USO DO EDIFICADO					
	CAVE				
	R/CHÃO	HABITACÃO			
	1º PISO				
	2º PISO				
	RESTANTES				

FORMA DE OCUPAÇÃO	PERMANENTE	REGIME DE PROPRIEDADE	DO PRÓPRIO	ENTIDADE PROPRIETÁRIA	PRIVADA

OBSERVAÇÕES

IDENTIFICAÇÃO DO LOCAL:		Nº POLÍCIA:	9	EDIFÍCIO Nº:	232







ÉPOCA DE CONSTRUÇÃO	1951-1990	ESTADO DE CONSERVAÇÃO	MÉDIO
VALOR ARQUITETÓNICO	SEM QUALIDADE	TIPOLOGIA DO EDIFICADO	AGRUPADO
Nº PISOS (acima da cota de soleira)	2 PISOS	Nº PISOS(abaixo da cota de soleira)	0 PISOS

ÁREAS DE IMPLANTAÇÃO	(Valor aproximado)	90 m2	ÁREAS DE CONSTRUÇÃO	(Valor aproximado)	180 m2

CONSTRUÇÃO		MATERIAL		TIPO	COR
ESTRUTURA		GRANITO	BETÃO ARMADO	ALVENARIA	
REVESTIMENTO FACHADA		REBOCO		AREADO	AMARELO
VÃOS EXTERIORES	PORTAS	ALUMÍNIO		TERMOLACADO	BRANCO
	JANELAS	ALUMÍNIO		TERMOLACADO	BRANCO
	VARANDAS				
COBERTURA		TELHA CERÂMICA		2 ÁGUAS	BARRO
ALTERAÇÕES					
ELEMENTOS DISSONANTES		ANTENA			

USO DO EDIFICADO					
	CAVE				
	R/CHÃO	HABITACÃO			
	1º PISO	HABITACÃO			
	2º PISO				
	RESTANTES				

FORMA DE OCUPAÇÃO	PERMANENTE	REGIME DE PROPRIEDADE	DO PRÓPRIO	ENTIDADE PROPRIETÁRIA	PRIVADA

OBSERVAÇÕES

IDENTIFICAÇÃO DO LOCAL:		Nº POLÍCIA:		EDIFÍCIO Nº:	233







ÉPOCA DE CONSTRUÇÃO	1900-1950	ESTADO DE CONSERVAÇÃO	MÉDIO
VALOR ARQUITETÓNICO	SEM QUALIDADE	TIPOLOGIA DO EDIFICADO	AGRUPADO
Nº PISOS (acima da cota de soleira)	1 PISO	Nº PISOS(abaixo da cota de soleira)	0 PISOS

ÁREAS DE IMPLANTAÇÃO	(Valor aproximado)	73 m2	ÁREAS DE CONSTRUÇÃO	(Valor aproximado)	73 m2

CONSTRUÇÃO		MATERIAL	TIPO	COR
ESTRUTURA		GRANITO		
REVESTIMENTO FACHADA		GRANITO	APARENTE	NATURAL
VÃOS EXTERIORES	PORTAS	ALUMÍNIO	TERMOLACADO	BRANCO
	JANELAS	ALUMÍNIO	TERMOLACADO	BRANCO
	VARANDAS			
COBERTURA		CHAPA SANDWICH	2 ÁGUAS	VERMELHO
ALTERAÇÕES				
ELEMENTOS DISSONANTES		ANTENA		

USO DO EDIFICADO					
	CAVE				
	R/CHÃO	HABITACÃO			
	1º PISO				
	2º PISO				
	RESTANTES				

FORMA DE OCUPAÇÃO	PERMANENTE	REGIME DE PROPRIEDADE	DO PRÓPRIO	ENTIDADE PROPRIETÁRIA	PRIVADA

OBSERVAÇÕES

IDENTIFICAÇÃO DO LOCAL:		Nº POLÍCIA:		EDIFÍCIO Nº:	234

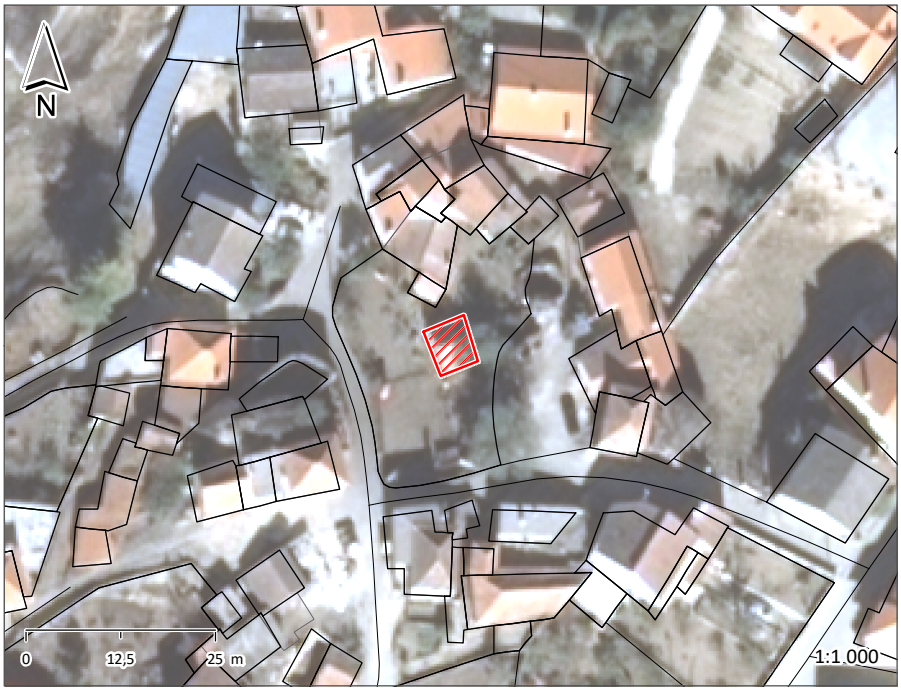





ÉPOCA DE CONSTRUÇÃO	1951-1990	ESTADO DE CONSERVAÇÃO	MAU
VALOR ARQUITETÓNICO	SEM QUALIDADE	TIPOLOGIA DO EDIFICADO	ISOLADO
Nº PISOS (acima da cota de soleira)	1 PISO	Nº PISOS(abaixo da cota de soleira)	0 PISOS

ÁREAS DE IMPLANTAÇÃO	(Valor aproximado)	35 m2	ÁREAS DE CONSTRUÇÃO	(Valor aproximado)	35 m2

CONSTRUÇÃO		MATERIAL		TIPO		COR	
ESTRUTURA		BETÃO ARMADO		ALVENARIA			
REVESTIMENTO FACHADA		REBOCO	TIJOLO	AREADO	APARENTE	POR PINTAR	POR PINTAR
VÃOS EXTERIORES	PORTAS						
	JANELAS						
	VARANDAS						
COBERTURA		TELHA CERÂMICA		2 ÁGUAS		BARRO	
ALTERAÇÕES							
ELEMENTOS DISSONANTES							

USO DO EDIFICADO					
	CAVE				
	R/CHÃO	ARRUMOS/OUTROS			
	1º PISO				
	2º PISO				
	RESTANTES				

FORMA DE OCUPAÇÃO	N.A.	REGIME DE PROPRIEDADE	DO PRÓPRIO	ENTIDADE PROPRIETÁRIA	PRIVADA

OBSERVAÇÕES
NÃO É POSSÍVEL SABER MAIS INFORMAÇÕES

IDENTIFICAÇÃO DO LOCAL:		Nº POLÍCIA:		EDIFÍCIO Nº:	235







ÉPOCA DE CONSTRUÇÃO	1951-1990	ESTADO DE CONSERVAÇÃO	MAU
VALOR ARQUITETÓNICO	SEM QUALIDADE	TIPOLOGIA DO EDIFICADO	AGRUPADO
Nº PISOS (acima da cota de soleira)	2 PISOS	Nº PISOS(abaixo da cota de soleira)	0 PISOS

ÁREAS DE IMPLANTAÇÃO	(Valor aproximado)	44 m2	ÁREAS DE CONSTRUÇÃO	(Valor aproximado)	88 m2

CONSTRUÇÃO		MATERIAL	TIPO	COR
ESTRUTURA		BETÃO ARMADO	ALVENARIA	
REVESTIMENTO FACHADA		REBOCO	AREADO	POR PINTAR
VÃOS EXTERIORES	PORTAS			
	JANELAS	MADEIRA	PINTADO	CASTANHO
	VARANDAS			
COBERTURA		CHAPA SANDWICH	2 ÁGUAS	VERMELHO
ALTERAÇÕES				
ELEMENTOS DISSONANTES		ANTENA		

USO DO EDIFICADO					
	CAVE				
	R/CHÃO	ARRUMOS/OUTROS			
	1º PISO	HABITACÃO			
	2º PISO				
	RESTANTES				

FORMA DE OCUPAÇÃO	DEVOLUTO	REGIME DE PROPRIEDADE	DO PRÓPRIO	ENTIDADE PROPRIETÁRIA	PRIVADA

OBSERVAÇÕES

IDENTIFICAÇÃO DO LOCAL:		Nº POLÍCIA:		EDIFÍCIO Nº:	236

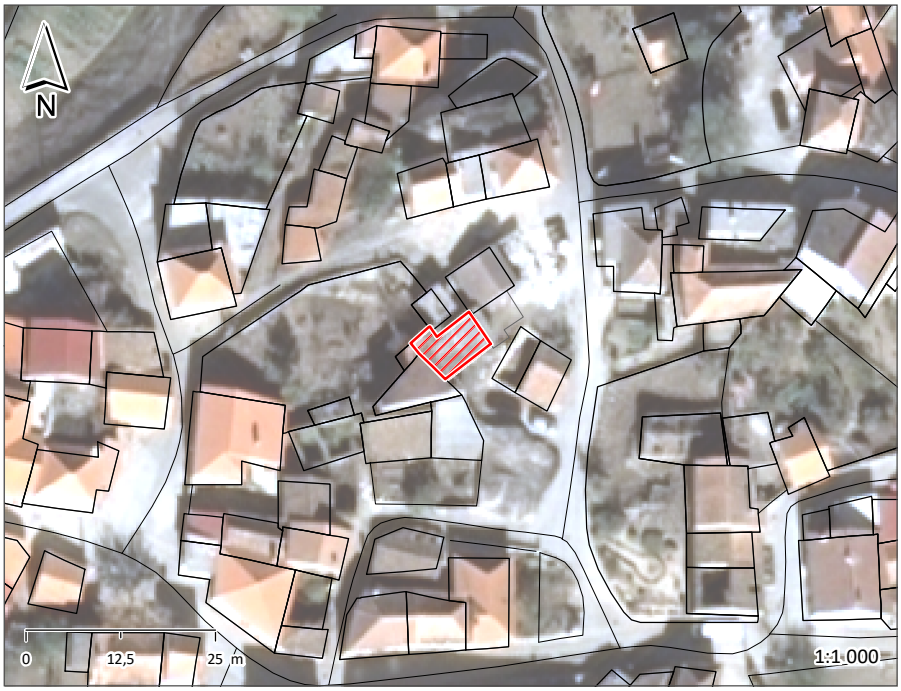





ÉPOCA DE CONSTRUÇÃO	1951-1990	ESTADO DE CONSERVAÇÃO	PÉSSIMO
VALOR ARQUITETÓNICO	SEM QUALIDADE	TIPOLOGIA DO EDIFICADO	AGRUPADO
Nº PISOS (acima da cota de soleira)	1 PISO	Nº PISOS(abaixo da cota de soleira)	1 PISO

ÁREAS DE IMPLANTAÇÃO (Valor aproximado)	47 m2	ÁREAS DE CONSTRUÇÃO (Valor aproximado)	94 m2

CONSTRUÇÃO		MATERIAL	TIPO	COR
ESTRUTURA		BETÃO ARMADO	ALVENARIA	
REVESTIMENTO FACHADA		TIJOLO	FACE À VISTA	POR PINTAR
VÃOS EXTERIORES	PORTAS	FERRO	PINTADO	VERMELHO
	JANELAS	ALUMÍNIO	ANODIZADO	NATURAL
	VARANDAS			
COBERTURA		BETÃO	PLANA	CINZA
ALTERAÇÕES				
ELEMENTOS DISSONANTES				

USO DO EDIFICADO					
	CAVE	ARRUMOS/OUTROS			
	R/CHÃO	HABITACÃO	ESTACIONAMENTO		
	1º PISO				
	2º PISO				
	RESTANTES				

FORMA DE OCUPAÇÃO	DEVOLUTO	REGIME DE PROPRIEDADE	DO PRÓPRIO	ENTIDADE PROPRIETÁRIA	PRIVADA

OBSERVAÇÕES

IDENTIFICAÇÃO DO LOCAL:		Nº POLÍCIA:		EDIFÍCIO Nº:	237

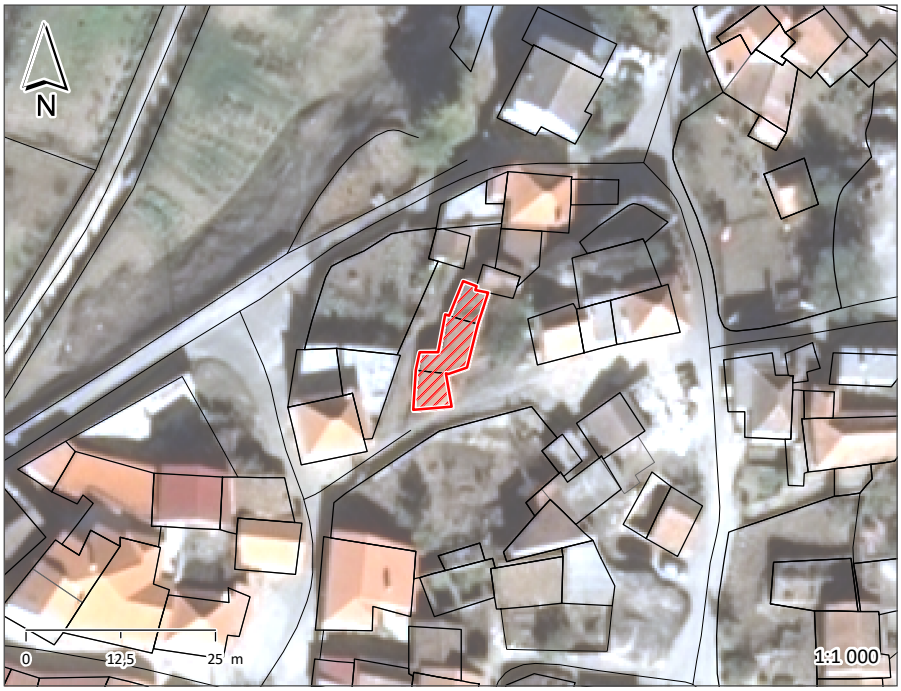





ÉPOCA DE CONSTRUÇÃO	1900-1950	ESTADO DE CONSERVAÇÃO	PÉSSIMO
VALOR ARQUITETÓNICO	SEM QUALIDADE	TIPOLOGIA DO EDIFICADO	AGRUPADO
Nº PISOS (acima da cota de soleira)	1 PISO	Nº PISOS(abaixo da cota de soleira)	0 PISOS

ÁREAS DE IMPLANTAÇÃO	(Valor aproximado)	76 m2	ÁREAS DE CONSTRUÇÃO	(Valor aproximado)	76 m2

CONSTRUÇÃO		MATERIAL	TIPO	COR
ESTRUTURA		GRANITO		
REVESTIMENTO FACHADA		GRANITO	APARENTE	NATURAL
VÃOS EXTERIORES	PORTAS	MADEIRA	PINTADO	CASTANHO
	JANELAS			
	VARANDAS			
COBERTURA		TELHA CERÂMICA	2 ÁGUAS	BARRO
ALTERAÇÕES				
ELEMENTOS DISSONANTES				

USO DO EDIFICADO					
	CAVE				
	R/CHÃO	ARRUMOS/OUTROS			
	1º PISO				
	2º PISO				
	RESTANTES				

FORMA DE OCUPAÇÃO	N.A.	REGIME DE PROPRIEDADE	DO PRÓPRIO	ENTIDADE PROPRIETÁRIA	PRIVADA

OBSERVAÇÕES

IDENTIFICAÇÃO DO LOCAL:		Nº POLÍCIA:		EDIFÍCIO Nº:	238







ÉPOCA DE CONSTRUÇÃO	1951-1990	ESTADO DE CONSERVAÇÃO	PÉSSIMO
VALOR ARQUITETÓNICO	SEM QUALIDADE	TIPOLOGIA DO EDIFICADO	AGRUPADO
Nº PISOS (acima da cota de soleira)	2 PISOS	Nº PISOS(abaixo da cota de soleira)	0 PISOS

ÁREAS DE IMPLANTAÇÃO	(Valor aproximado)	100 m2	ÁREAS DE CONSTRUÇÃO	(Valor aproximado)	200 m2

CONSTRUÇÃO		MATERIAL		TIPO		COR	
ESTRUTURA		GRANITO	BETÃO ARMADO	ALVENARIA			
REVESTIMENTO FACHADA		GRANITO	REBOCO	APARENTE	AREADO	NATURAL	BRANCO
VÃOS EXTERIORES	PORTAS	ALUMÍNIO	FERRO	TERMOLACADO	PINTADO	BRANCO	VERMELHO
	JANELAS	ALUMÍNIO		TERMOLACADO		BRANCO	
	VARANDAS	FERRO		PINTADO		VERDE	
COBERTURA		CHAPA SANDWICH		1 ÁGUA		VERMELHO	
ALTERAÇÕES							
ELEMENTOS DISSONANTES							

USO DO EDIFICADO					
	CAVE				
	R/CHÃO	ARRUMOS/OUTROS			
	1º PISO	HABITACÃO			
	2º PISO				
	RESTANTES				

FORMA DE OCUPAÇÃO	PERMANENTE	REGIME DE PROPRIEDADE	DO PRÓPRIO	ENTIDADE PROPRIETÁRIA	PRIVADA

OBSERVAÇÕES

IDENTIFICAÇÃO DO LOCAL:		Nº POLÍCIA:		EDIFÍCIO Nº:	239







ÉPOCA DE CONSTRUÇÃO	1951-1990	ESTADO DE CONSERVAÇÃO	MAU
VALOR ARQUITETÓNICO	SEM QUALIDADE	TIPOLOGIA DO EDIFICADO	ISOLADO
Nº PISOS (acima da cota de soleira)	1 PISO	Nº PISOS(abaixo da cota de soleira)	0 PISOS

ÁREAS DE IMPLANTAÇÃO	(Valor aproximado)	62 m2	ÁREAS DE CONSTRUÇÃO	(Valor aproximado)	62 m2

CONSTRUÇÃO		MATERIAL	TIPO	COR
ESTRUTURA		BETÃO ARMADO	ALVENARIA	
REVESTIMENTO FACHADA		REBOCO	AREADO	POR PINTAR
VÃOS EXTERIORES	PORTAS	MADEIRA	PINTADO	CASTANHO
	JANELAS			
	VARANDAS			
COBERTURA		TELHA CERÂMICA	2 ÁGUAS	BARRO
ALTERAÇÕES				
ELEMENTOS DISSONANTES				

USO DO EDIFICADO					
	CAVE				
	R/CHÃO	ARRUMOS/OUTROS			
	1º PISO				
	2º PISO				
	RESTANTES				

FORMA DE OCUPAÇÃO	N.A.	REGIME DE PROPRIEDADE	DO PRÓPRIO	ENTIDADE PROPRIETÁRIA	PRIVADA

OBSERVAÇÕES

IDENTIFICAÇÃO DO LOCAL:		Nº POLÍCIA:		EDIFÍCIO Nº:	240







ÉPOCA DE CONSTRUÇÃO	1900-1950	ESTADO DE CONSERVAÇÃO	PÉSSIMO
VALOR ARQUITETÓNICO	SEM QUALIDADE	TIPOLOGIA DO EDIFICADO	AGRUPADO
Nº PISOS (acima da cota de soleira)	1 PISO	Nº PISOS(abaixo da cota de soleira)	0 PISOS

ÁREAS DE IMPLANTAÇÃO	(Valor aproximado)	19 m2	ÁREAS DE CONSTRUÇÃO	(Valor aproximado)	19 m2

CONSTRUÇÃO		MATERIAL	TIPO	COR
ESTRUTURA		GRANITO		
REVESTIMENTO FACHADA		GRANITO	APARENTE	NATURAL
VÃOS EXTERIORES	PORTAS	MADEIRA	PINTADO	CASTANHO
	JANELAS			
	VARANDAS			
COBERTURA		TELHA CERÂMICA	2 ÁGUAS	BARRO
ALTERAÇÕES				
ELEMENTOS DISSONANTES				

USO DO EDIFICADO					
	CAVE				
	R/CHÃO	ARRUMOS/OUTROS			
	1º PISO				
	2º PISO				
	RESTANTES				

FORMA DE OCUPAÇÃO	N.A.	REGIME DE PROPRIEDADE	DO PRÓPRIO	ENTIDADE PROPRIETÁRIA	PRIVADA

OBSERVAÇÕES

IDENTIFICAÇÃO DO LOCAL:		Nº POLÍCIA:		EDIFÍCIO Nº:	241







ÉPOCA DE CONSTRUÇÃO	1900-1950	ESTADO DE CONSERVAÇÃO	PÉSSIMO
VALOR ARQUITETÓNICO	SEM QUALIDADE	TIPOLOGIA DO EDIFICADO	AGRUPADO
Nº PISOS (acima da cota de soleira)	2 PISOS	Nº PISOS(abaixo da cota de soleira)	0 PISOS

ÁREAS DE IMPLANTAÇÃO	(Valor aproximado)	32 m2	ÁREAS DE CONSTRUÇÃO	(Valor aproximado)	64 m2

CONSTRUÇÃO		MATERIAL	TIPO	COR
ESTRUTURA		GRANITO		
REVESTIMENTO FACHADA		GRANITO	APARENTE	NATURAL
VÃOS EXTERIORES	PORTAS	MADEIRA	PINTADO	CASTANHO
	JANELAS			
	VARANDAS			
COBERTURA		TELHA CERÂMICA	2 ÁGUAS	BARRO
ALTERAÇÕES				
ELEMENTOS DISSONANTES				

USO DO EDIFICADO					
	CAVE				
	R/CHÃO	ARRUMOS/OUTROS			
	1º PISO	HABITACÃO			
	2º PISO				
	RESTANTES				

FORMA DE OCUPAÇÃO	DEVOLUTO	REGIME DE PROPRIEDADE	DO PRÓPRIO	ENTIDADE PROPRIETÁRIA	PRIVADA

OBSERVAÇÕES
EDIFÍCIO EM RUÍNA
COBERTURA COM BURACOS

IDENTIFICAÇÃO DO LOCAL:		Nº POLÍCIA:		EDIFÍCIO Nº:	242







ÉPOCA DE CONSTRUÇÃO	1900-1950	ESTADO DE CONSERVAÇÃO	PÉSSIMO
VALOR ARQUITETÓNICO	SEM QUALIDADE	TIPOLOGIA DO EDIFICADO	AGRUPADO
Nº PISOS (acima da cota de soleira)	1 PISO	Nº PISOS(abaixo da cota de soleira)	0 PISOS

ÁREAS DE IMPLANTAÇÃO	(Valor aproximado)	23 m2	ÁREAS DE CONSTRUÇÃO	(Valor aproximado)	46 m2

CONSTRUÇÃO		MATERIAL	TIPO	COR
ESTRUTURA		GRANITO		
REVESTIMENTO FACHADA		GRANITO	APARENTE	NATURAL
VÃOS EXTERIORES	PORTAS			
	JANELAS			
	VARANDAS			
COBERTURA				
ALTERAÇÕES				
ELEMENTOS DISSONANTES				

USO DO EDIFICADO					
	CAVE				
	R/CHÃO	ARRUMOS/OUTROS			
	1º PISO	HABITACÃO			
	2º PISO				
	RESTANTES				

FORMA DE OCUPAÇÃO	DEVOLUTO	REGIME DE PROPRIEDADE	DO PRÓPRIO	ENTIDADE PROPRIETÁRIA	PRIVADA

OBSERVAÇÕES
EDIFÍCIO EM RUÍNA
SEM COBERTURA

IDENTIFICAÇÃO DO LOCAL:		Nº POLÍCIA:		EDIFÍCIO Nº:	243







ÉPOCA DE CONSTRUÇÃO	1900-1950	ESTADO DE CONSERVAÇÃO	PÉSSIMO
VALOR ARQUITETÓNICO	SEM QUALIDADE	TIPOLOGIA DO EDIFICADO	AGRUPADO
Nº PISOS (acima da cota de soleira)	1 PISO	Nº PISOS(abaixo da cota de soleira)	0 PISOS

ÁREAS DE IMPLANTAÇÃO	(Valor aproximado)	54 m2	ÁREAS DE CONSTRUÇÃO	(Valor aproximado)	54 m2

CONSTRUÇÃO		MATERIAL	TIPO	COR
ESTRUTURA		GRANITO		
REVESTIMENTO FACHADA		GRANITO	APARENTE	NATURAL
VÃOS EXTERIORES	PORTAS	MADEIRA	PINTADO	VERMELHO
	JANELAS			
	VARANDAS			
COBERTURA		TELHA CERÂMICA	2 ÁGUAS	BARRO
ALTERAÇÕES				
ELEMENTOS DISSONANTES				

USO DO EDIFICADO					
	CAVE				
	R/CHÃO	ARRUMOS/OUTROS			
	1º PISO				
	2º PISO				
	RESTANTES				

FORMA DE OCUPAÇÃO	N.A.	REGIME DE PROPRIEDADE	DO PRÓPRIO	ENTIDADE PROPRIETÁRIA	PRIVADA

OBSERVAÇÕES

IDENTIFICAÇÃO DO LOCAL:		Nº POLÍCIA:		EDIFÍCIO Nº:	244







ÉPOCA DE CONSTRUÇÃO	1900-1950	ESTADO DE CONSERVAÇÃO	PÉSSIMO
VALOR ARQUITETÓNICO	SEM QUALIDADE	TIPOLOGIA DO EDIFICADO	AGRUPADO
Nº PISOS (acima da cota de soleira)	2 PISOS	Nº PISOS(abaixo da cota de soleira)	0 PISOS

ÁREAS DE IMPLANTAÇÃO	(Valor aproximado)	110 m2	ÁREAS DE CONSTRUÇÃO	(Valor aproximado)	220 m2

CONSTRUÇÃO		MATERIAL	TIPO	COR
ESTRUTURA		GRANITO		
REVESTIMENTO FACHADA		GRANITO	APARENTE	NATURAL
VÃOS EXTERIORES	PORTAS	MADEIRA	PINTADO	CASTANHO
	JANELAS			
	VARANDAS			
COBERTURA		TELHA CERÂMICA	2 ÁGUAS	BARRO
ALTERAÇÕES				
ELEMENTOS DISSONANTES				

USO DO EDIFICADO					
	CAVE				
	R/CHÃO	HABITACÃO			
	1º PISO	ARRUMOS/OUTROS			
	2º PISO				
	RESTANTES				

FORMA DE OCUPAÇÃO	DEVOLUTO	REGIME DE PROPRIEDADE	DO PRÓPRIO	ENTIDADE PROPRIETÁRIA	PRIVADA

OBSERVAÇÕES
EDIFÍCIO EM RUÍNA
COBERTURA COM BURACOS

IDENTIFICAÇÃO DO LOCAL:		Nº POLÍCIA:		EDIFÍCIO Nº:	245







ÉPOCA DE CONSTRUÇÃO	1900-1950	ESTADO DE CONSERVAÇÃO	PÉSSIMO
VALOR ARQUITETÓNICO	SEM QUALIDADE	TIPOLOGIA DO EDIFICADO	AGRUPADO
Nº PISOS (acima da cota de soleira)	1 PISO	Nº PISOS(abaixo da cota de soleira)	0 PISOS

ÁREAS DE IMPLANTAÇÃO	(Valor aproximado)	26 m2	ÁREAS DE CONSTRUÇÃO	(Valor aproximado)	26 m2

CONSTRUÇÃO		MATERIAL	TIPO	COR
ESTRUTURA		GRANITO		
REVESTIMENTO FACHADA		GRANITO	APARENTE	NATURAL
VÃOS EXTERIORES	PORTAS	MADEIRA	PINTADO	CASTANHO
	JANELAS			
	VARANDAS			
COBERTURA		TELHA CERÂMICA	2 ÁGUAS	BARRO
ALTERAÇÕES				
ELEMENTOS DISSONANTES				

USO DO EDIFICADO					
	CAVE				
	R/CHÃO	HABITACÃO			
	1º PISO				
	2º PISO				
	RESTANTES				

FORMA DE OCUPAÇÃO	DEVOLUTO	REGIME DE PROPRIEDADE	DO PRÓPRIO	ENTIDADE PROPRIETÁRIA	PRIVADA

OBSERVAÇÕES
EDIFÍCIO EM RUÍNA
COBERTURA COM BURACOS

IDENTIFICAÇÃO DO LOCAL:		Nº POLÍCIA:		EDIFÍCIO Nº:	246







ÉPOCA DE CONSTRUÇÃO	1900-1950	ESTADO DE CONSERVAÇÃO	PÉSSIMO
VALOR ARQUITETÓNICO	SEM QUALIDADE	TIPOLOGIA DO EDIFICADO	AGRUPADO
Nº PISOS (acima da cota de soleira)	1 PISO	Nº PISOS(abaixo da cota de soleira)	0 PISOS

ÁREAS DE IMPLANTAÇÃO	(Valor aproximado)	38 m2	ÁREAS DE CONSTRUÇÃO	(Valor aproximado)	38 m2

CONSTRUÇÃO		MATERIAL	TIPO	COR
ESTRUTURA		GRANITO		
REVESTIMENTO FACHADA		GRANITO	APARENTE	NATURAL
VÃOS EXTERIORES	PORTAS	FERRO	PINTADO	CASTANHO
	JANELAS			
	VARANDAS			
COBERTURA		TELHA CERÂMICA	2 ÁGUAS	BARRO
ALTERAÇÕES				
ELEMENTOS DISSONANTES				

USO DO EDIFICADO					
	CAVE				
	R/CHÃO	ARRUMOS/OUTROS			
	1º PISO				
	2º PISO				
	RESTANTES				

FORMA DE OCUPAÇÃO	N.A.	REGIME DE PROPRIEDADE	DO PRÓPRIO	ENTIDADE PROPRIETÁRIA	PRIVADA

OBSERVAÇÕES

IDENTIFICAÇÃO DO LOCAL:	RUA DAS VIDEIRAS	Nº POLÍCIA:	4	EDIFÍCIO Nº:	247



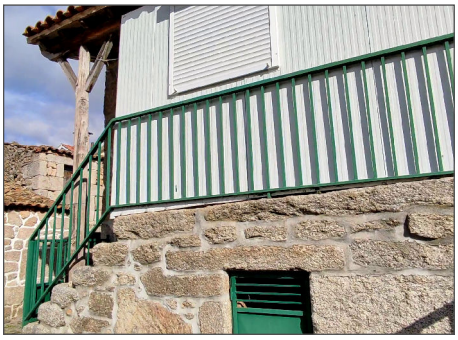



ÉPOCA DE CONSTRUÇÃO	1900-1950	ESTADO DE CONSERVAÇÃO	MÉDIO
VALOR ARQUITETÓNICO	SEM QUALIDADE	TIPOLOGIA DO EDIFICADO	AGRUPADO
Nº PISOS (acima da cota de soleira)	2 PISOS	Nº PISOS(abaixo da cota de soleira)	0 PISOS

ÁREAS DE IMPLANTAÇÃO	(Valor aproximado)	31 m2	ÁREAS DE CONSTRUÇÃO	(Valor aproximado)	62 m2

CONSTRUÇÃO		MATERIAL		TIPO		COR	
ESTRUTURA		GRANITO					
REVESTIMENTO FACHADA		GRANITO		APARENTE		NATURAL	
VÃOS EXTERIORES	PORTAS	ALUMÍNIO	FERRO	TERMOLACADO	PINTADO	BRANCO	VERDE
	JANELAS	ALUMÍNIO		TERMOLACADO		VERDE	
	VARANDAS	FERRO		PINTADO		VERDE	
COBERTURA		TELHA CERÂMICA		2 ÁGUAS		BARRO	
ALTERAÇÕES							
ELEMENTOS DISSONANTES							

USO DO EDIFICADO					
	CAVE				
	R/CHÃO	ARRUMOS/OUTROS			
	1º PISO	HABITACÃO			
	2º PISO				
	RESTANTES				

FORMA DE OCUPAÇÃO	PERMANENTE	REGIME DE PROPRIEDADE	DO PRÓPRIO	ENTIDADE PROPRIETÁRIA	PRIVADA

OBSERVAÇÕES

IDENTIFICAÇÃO DO LOCAL:	RUA DAS VIDEIRAS	Nº POLÍCIA:	2	EDIFÍCIO Nº:	248







ÉPOCA DE CONSTRUÇÃO	1900-1950	ESTADO DE CONSERVAÇÃO	MAU
VALOR ARQUITETÓNICO	SEM QUALIDADE	TIPOLOGIA DO EDIFICADO	AGRUPADO
Nº PISOS (acima da cota de soleira)	2 PISOS	Nº PISOS(abaixo da cota de soleira)	0 PISOS

ÁREAS DE IMPLANTAÇÃO	(Valor aproximado)	73 m2	ÁREAS DE CONSTRUÇÃO	(Valor aproximado)	146 m2

CONSTRUÇÃO		MATERIAL		TIPO		COR	
ESTRUTURA		GRANITO					
REVESTIMENTO FACHADA		GRANITO	REBOCO	APARENTE	AREADO	NATURAL	BRANCO
VÃOS EXTERIORES	PORTAS	MADEIRA		PINTADO		CASTANHO	
	JANELAS	MADEIRA		PINTADO		CASTANHO	
	VARANDAS	ALUMÍNIO		TERMOLACADO		BRANCO	
COBERTURA		TELHA CERÂMICA	CHAPA SANDWICH	2 ÁGUAS	1 ÁGUA	BARRO	VERMELHO
ALTERAÇÕES							
ELEMENTOS DISSONANTES							

USO DO EDIFICADO					
	CAVE				
	R/CHÃO	ARRUMOS/OUTROS			
	1º PISO	HABITACÃO			
	2º PISO				
	RESTANTES				

FORMA DE OCUPAÇÃO	DEVOLUTO	REGIME DE PROPRIEDADE	DO PRÓPRIO	ENTIDADE PROPRIETÁRIA	PRIVADA

OBSERVAÇÕES
ANEXO NA LATERAL

IDENTIFICAÇÃO DO LOCAL:		Nº POLÍCIA:		EDIFÍCIO Nº:	249

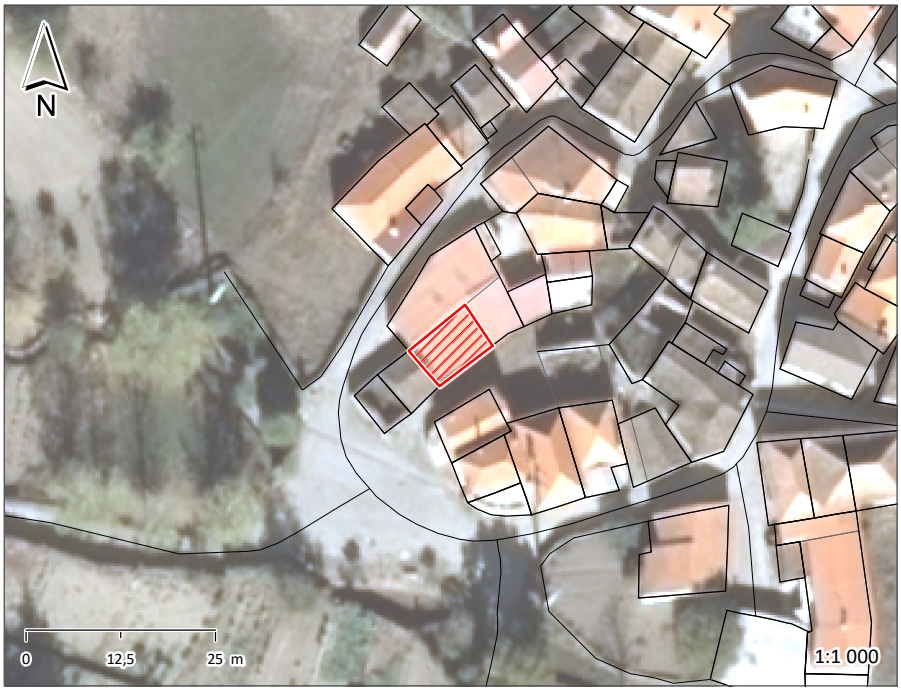





ÉPOCA DE CONSTRUÇÃO	1900-1950	ESTADO DE CONSERVAÇÃO	MÉDIO
VALOR ARQUITETÓNICO	SEM QUALIDADE	TIPOLOGIA DO EDIFICADO	AGRUPADO
Nº PISOS (acima da cota de soleira)	1 PISO	Nº PISOS(abaixo da cota de soleira)	0 PISOS

ÁREAS DE IMPLANTAÇÃO (Valor aproximado)	58 m2	ÁREAS DE CONSTRUÇÃO (Valor aproximado)	58 m2

CONSTRUÇÃO		MATERIAL	TIPO	COR
ESTRUTURA		GRANITO		
REVESTIMENTO FACHADA		GRANITO	APARENTE	NATURAL
VÃOS EXTERIORES	PORTAS	METÁLICA	METÁLICO	NATURAL
	JANELAS	ALUMÍNIO	TERMOLACADO	BRANCO
	VARANDAS			
COBERTURA		CHAPA DE FIBROCIMENTO	1 ÁGUA	VERMELHO
ALTERAÇÕES				
ELEMENTOS DISSONANTES				

USO DO EDIFICADO					
	CAVE				
	R/CHÃO	ARRUMOS/OUTROS	ESTACIONAMENTO		
	1º PISO				
	2º PISO				
	RESTANTES				

FORMA DE OCUPAÇÃO	N.A.	REGIME DE PROPRIEDADE	DO PRÓPRIO	ENTIDADE PROPRIETÁRIA	PRIVADA

OBSERVAÇÕES

IDENTIFICAÇÃO DO LOCAL:		Nº POLÍCIA:		EDIFÍCIO Nº:	250







ÉPOCA DE CONSTRUÇÃO	1900-1950	ESTADO DE CONSERVAÇÃO	PÉSSIMO
VALOR ARQUITETÓNICO	SEM QUALIDADE	TIPOLOGIA DO EDIFICADO	AGRUPADO
Nº PISOS (acima da cota de soleira)	1 PISO	Nº PISOS(abaixo da cota de soleira)	0 PISOS

ÁREAS DE IMPLANTAÇÃO	(Valor aproximado)	58 m2	ÁREAS DE CONSTRUÇÃO	(Valor aproximado)	58 m2

CONSTRUÇÃO		MATERIAL	TIPO	COR
ESTRUTURA		GRANITO		
REVESTIMENTO FACHADA		GRANITO	APARENTE	NATURAL
VÃOS EXTERIORES	PORTAS	MADEIRA	PINTADO	CASTANHO
	JANELAS			
	VARANDAS			
COBERTURA				
ALTERAÇÕES				
ELEMENTOS DISSONANTES				

USO DO EDIFICADO					
	CAVE				
	R/CHÃO	ARRUMOS/OUTROS			
	1º PISO	HABITACÃO			
	2º PISO				
	RESTANTES				

FORMA DE OCUPAÇÃO	DEVOLUTO	REGIME DE PROPRIEDADE	DO PRÓPRIO	ENTIDADE PROPRIETÁRIA	PRIVADA

OBSERVAÇÕES
EDIFÍCIO EM RUÍNA
SEM COBERTURA

IDENTIFICAÇÃO DO LOCAL:	RUA DO FORNO	Nº POLÍCIA:		EDIFÍCIO Nº:	251







ÉPOCA DE CONSTRUÇÃO	1900-1950	ESTADO DE CONSERVAÇÃO	PÉSSIMO
VALOR ARQUITETÓNICO	SEM QUALIDADE	TIPOLOGIA DO EDIFICADO	AGRUPADO
Nº PISOS (acima da cota de soleira)	1 PISO	Nº PISOS(abaixo da cota de soleira)	0 PISOS

ÁREAS DE IMPLANTAÇÃO	(Valor aproximado)	18 m2	ÁREAS DE CONSTRUÇÃO	(Valor aproximado)	18 m2

CONSTRUÇÃO		MATERIAL	TIPO	COR
ESTRUTURA		GRANITO		
REVESTIMENTO FACHADA		GRANITO	APARENTE	NATURAL
VÃOS EXTERIORES	PORTAS			
	JANELAS			
	VARANDAS			
COBERTURA				
ALTERAÇÕES				
ELEMENTOS DISSONANTES				

USO DO EDIFICADO					
	CAVE				
	R/CHÃO	ARRUMOS/OUTROS			
	1º PISO				
	2º PISO				
	RESTANTES				

FORMA DE OCUPAÇÃO	N.A.	REGIME DE PROPRIEDADE	DO PRÓPRIO	ENTIDADE PROPRIETÁRIA	PRIVADA

OBSERVAÇÕES
EDIFÍCIO EM RUÍNA
SEM COBERTURA

IDENTIFICAÇÃO DO LOCAL:	RUA DO OUTÃO	Nº POLÍCIA:		EDIFÍCIO Nº:	252

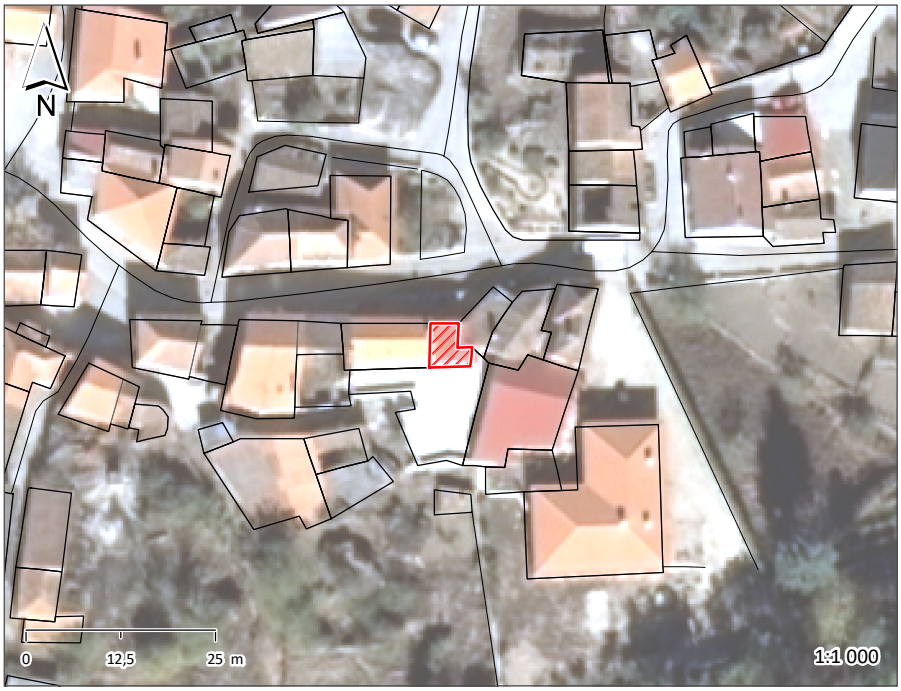





ÉPOCA DE CONSTRUÇÃO	1951-1990	ESTADO DE CONSERVAÇÃO	BOM
VALOR ARQUITETÓNICO	SEM QUALIDADE	TIPOLOGIA DO EDIFICADO	AGRUPADO
Nº PISOS (acima da cota de soleira)	1 PISO	Nº PISOS(abaixo da cota de soleira)	0 PISOS

ÁREAS DE IMPLANTAÇÃO	(Valor aproximado)	27 m2	ÁREAS DE CONSTRUÇÃO	(Valor aproximado)	27 m2

CONSTRUÇÃO		MATERIAL		TIPO		COR	
ESTRUTURA		GRANITO	BETÃO ARMADO	ALVENARIA			
REVESTIMENTO FACHADA		GRANITO	REBOCO	APARENTE	AREADO	NATURAL	AMARELO
VÃOS EXTERIORES	PORTAS	ALUMÍNIO		TERMOLACADO		BRANCO	
	JANELAS	ALUMÍNIO		TERMOLACADO		CASTANHO	
	VARANDAS						
COBERTURA		CHAPA SANDWICH		1 ÁGUA		VERMELHO	
ALTERAÇÕES							
ELEMENTOS DISSONANTES							

USO DO EDIFICADO					
	CAVE				
	R/CHÃO	HABITACÃO			
	1º PISO				
	2º PISO				
	RESTANTES				

FORMA DE OCUPAÇÃO	PERMANENTE	REGIME DE PROPRIEDADE	DO PRÓPRIO	ENTIDADE PROPRIETÁRIA	PRIVADA

OBSERVAÇÕES

2.3. Fichas de Caracterização do Espaço Público

IDENTIFICAÇÃO DO LOCAL:	RUA DA CRUZ	ESPAÇO Nº:	1A







ESPAÇO PÚBLICO	
TIPOLOGIA	RUA
SUB - TIPOLOGIA	

ACESSIBILIDADE PEDONAL	
PASSEIOS	NÃO TEM
LARGURA ÚTIL DO PASSEIO	
BARREIRAS À CIRCULAÇÃO	
ARBORIZAÇÃO	
SEGURANÇA DO ESPAÇO	SEGURO

MOVIMENTO PEDONAL	
TIPO	DE PASSAGEM
FREQUÊNCIA	REDUZIDA

EDIFICADO	
USO FUNCIONAL (RÉS-DO-CHÃO)	OUTROS
ESTADO DE CONSERVAÇÃO	MÉDIO
QUALIDADE DA ENVOLVENTE CONSTRUÍDA	SEM QUALIDADE

MOVIMENTO AUTOMÓVEL	
FREQUÊNCIA	REDUZIDA

ESTACIONAMENTO	
VIA PÚBLICA	INEXISTENTE
ACESSO A PARQUE	

CAPACIDADE POLARIZADORA	
FREQUÊNCIA	NENHUMA

PAVIMENTO	PASSEIO	LANCIL	FAIXA DE RODAGEM
MATERIAL			BETUMINOSO
COR			CINZENTO
CONSERVAÇÃO			RAZOÁVEL

VEGETAÇÃO	ARBÓREA		ARBUSTIVA		HERBÁCEA	

OUTROS ELEMENTOS	ILUMINAÇÃO PÚBLICA	X	BANCOS		INSTALAÇÕES SANITÁRIAS		ELEMENTO DE ÁGUA	
	CAIXOTES DO LIXO		PASSADEIRAS		ESPLANADA		PARAGEM DE AUTOCARRO	
	PAPELEIRAS		EQUIPAMENTO INFANTIL		QUIOSQUE		PRAÇA DE TÁXIS	

OBSERVAÇÕES

IDENTIFICAÇÃO DO LOCAL:	RUA DA CRUZ	ESPAÇO Nº:	1B

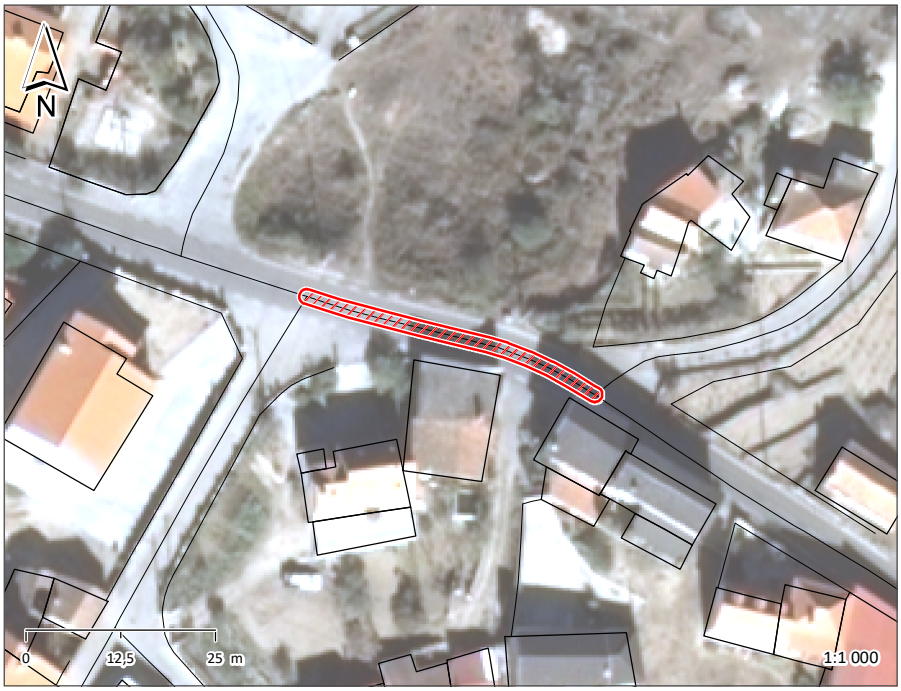





ESPAÇO PÚBLICO	
TIPOLOGIA	RUA
SUB - TIPOLOGIA	

ACESSIBILIDADE PEDONAL	
PASSEIOS	NÃO TEM
LARGURA ÚTIL DO PASSEIO	
BARREIRAS À CIRCULAÇÃO	
ARBORIZAÇÃO	
SEGURANÇA DO ESPAÇO	SEGURO

MOVIMENTO PEDONAL	
TIPO	DE PASSAGEM
FREQUÊNCIA	REDUZIDA

EDIFICADO	
USO FUNCIONAL (RÉS-DO-CHÃO)	OUTROS
ESTADO DE CONSERVAÇÃO	MÉDIO
QUALIDADE DA ENVOLVENTE CONSTRUÍDA	SEM QUALIDADE

MOVIMENTO AUTOMÓVEL	
FREQUÊNCIA	MODERADA

ESTACIONAMENTO	
VIA PÚBLICA	INEXISTENTE
ACESSO A PARQUE	

CAPACIDADE POLARIZADORA	
FREQUÊNCIA	NENHUMA

PAVIMENTO	PASSEIO	LANCIL	FAIXA DE RODAGEM
MATERIAL			BETUMINOSO
COR			CINZENTO
CONSERVAÇÃO			RAZOÁVEL

VEGETAÇÃO	ARBÓREA		ARBUSTIVA		HERBÁCEA	

OUTROS ELEMENTOS	ILUMINAÇÃO PÚBLICA	X	BANCOS		INSTALAÇÕES SANITÁRIAS		ELEMENTO DE ÁGUA	
	CAIXOTES DO LIXO	X	PASSADEIRAS		ESPLANADA		PARAGEM DE AUTOCARRO	
	PAPELEIRAS		EQUIPAMENTO INFANTIL		QUIOSQUE		PRAÇA DE TÁXIS	

OBSERVAÇÕES

IDENTIFICAÇÃO DO LOCAL:	RUA DA CRUZ	ESPAÇO Nº:	1C

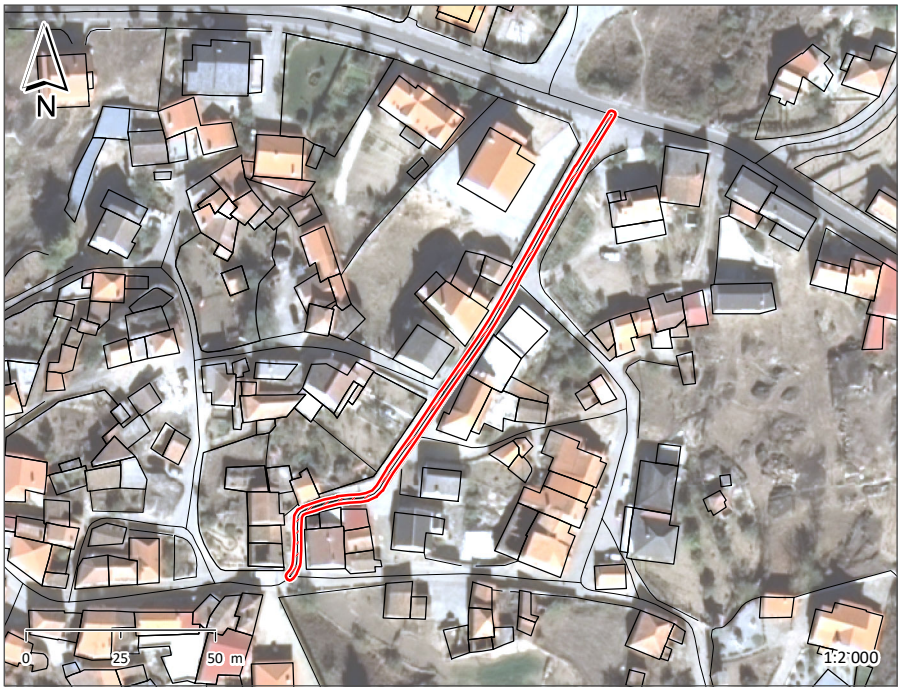





ESPAÇO PÚBLICO	
TIPOLOGIA	RUA
SUB - TIPOLOGIA	

ACESSIBILIDADE PEDONAL	
PASSEIOS	NÃO TEM
LARGURA ÚTIL DO PASSEIO	
BARREIRAS À CIRCULAÇÃO	
ARBORIZAÇÃO	
SEGURANÇA DO ESPAÇO	SEGURO

MOVIMENTO PEDONAL	
TIPO	DE PASSAGEM
FREQUÊNCIA	REDUZIDA

EDIFICADO	
USO FUNCIONAL (RÉS-DO-CHÃO)	OUTROS
ESTADO DE CONSERVAÇÃO	MÉDIO
QUALIDADE DA ENVOLVENTE CONSTRUÍDA	SEM QUALIDADE

MOVIMENTO AUTOMÓVEL	
FREQUÊNCIA	REDUZIDA

ESTACIONAMENTO	
VIA PÚBLICA	INEXISTENTE
ACESSO A PARQUE	

CAPACIDADE POLARIZADORA	
FREQUÊNCIA	NENHUMA

PAVIMENTO	PASSEIO	LANCIL	FAIXA DE RODAGEM
MATERIAL			CUBO DE GRANITO
COR			CINZENTO
CONSERVAÇÃO			RAZOÁVEL

VEGETAÇÃO	ARBÓREA		ARBUSTIVA		HERBÁCEA	

OUTROS ELEMENTOS	ILUMINAÇÃO PÚBLICA	X	BANCOS		INSTALAÇÕES SANITÁRIAS		ELEMENTO DE ÁGUA	
	CAIXOTES DO LIXO		PASSADEIRAS		ESPLANADA		PARAGEM DE AUTOCARRO	
	PAPELEIRAS		EQUIPAMENTO INFANTIL		QUIOSQUE		PRAÇA DE TÁXIS	

OBSERVAÇÕES

IDENTIFICAÇÃO DO LOCAL:	RUA DA SAINÇA	ESPAÇO Nº:	2

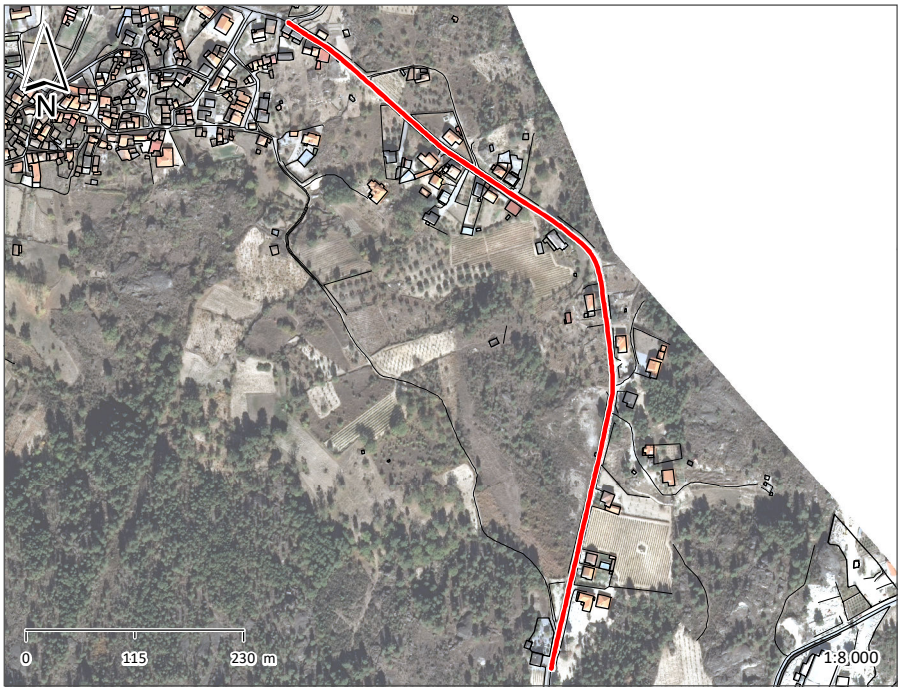





ESPAÇO PÚBLICO	
TIPOLOGIA	RUA
SUB - TIPOLOGIA	

ACESSIBILIDADE PEDONAL	
PASSEIOS	NÃO TEM
LARGURA ÚTIL DO PASSEIO	
BARREIRAS À CIRCULAÇÃO	
ARBORIZAÇÃO	
SEGURANÇA DO ESPAÇO	SEGURO

MOVIMENTO PEDONAL	
TIPO	DE PASSAGEM
FREQUÊNCIA	REDUZIDA

EDIFICADO	
USO FUNCIONAL (RÉS-DO-CHÃO)	OUTROS
ESTADO DE CONSERVAÇÃO	BOM
QUALIDADE DA ENVOLVENTE CONSTRUÍDA	SEM QUALIDADE

MOVIMENTO AUTOMÓVEL	
FREQUÊNCIA	MODERADA

ESTACIONAMENTO	
VIA PÚBLICA	INEXISTENTE
ACESSO A PARQUE	

CAPACIDADE POLARIZADORA	
FREQUÊNCIA	NENHUMA

PAVIMENTO	PASSEIO	LANCIL	FAIXA DE RODAGEM
MATERIAL			BETUMINOSO
COR			CINZENTO
CONSERVAÇÃO			RAZOÁVEL

VEGETAÇÃO	ARBÓREA		ARBUSTIVA		HERBÁCEA	

OUTROS ELEMENTOS	ILUMINAÇÃO PÚBLICA	X	BANCOS		INSTALAÇÕES SANITÁRIAS		ELEMENTO DE ÁGUA	
	CAIXOTES DO LIXO		PASSADEIRAS	X	ESPLANADA		PARAGEM DE AUTOCARRO	X
	PAPELEIRAS		EQUIPAMENTO INFANTIL		QUIOSQUE		PRAÇA DE TÁXIS	

OBSERVAÇÕES

IDENTIFICAÇÃO DO LOCAL:		ESPAÇO Nº:	3A







ESPAÇO PÚBLICO	
TIPOLOGIA	CAMINHO
SUB - TIPOLOGIA	

ACESSIBILIDADE PEDONAL	
PASSEIOS	NÃO TEM
LARGURA ÚTIL DO PASSEIO	
BARREIRAS À CIRCULAÇÃO	
ARBORIZAÇÃO	
SEGURANÇA DO ESPAÇO	INSEGURO

MOVIMENTO PEDONAL	
TIPO	DE PASSAGEM
FREQUÊNCIA	REDUZIDA

EDIFICADO	
USO FUNCIONAL (RÉS-DO-CHÃO)	OUTROS
ESTADO DE CONSERVAÇÃO	MAU
QUALIDADE DA ENVOLVENTE CONSTRUÍDA	SEM QUALIDADE

MOVIMENTO AUTOMÓVEL	
FREQUÊNCIA	REDUZIDA

ESTACIONAMENTO	
VIA PÚBLICA	INEXISTENTE
ACESSO A PARQUE	

CAPACIDADE POLARIZADORA	
FREQUÊNCIA	NENHUMA

PAVIMENTO	PASSEIO	LANCIL	FAIXA DE RODAGEM
MATERIAL			TERRA BATIDA
COR			
CONSERVAÇÃO			MAU

VEGETAÇÃO	ARBÓREA		ARBUSTIVA		HERBÁCEA	

OUTROS ELEMENTOS								
	ILUMINAÇÃO PÚBLICA	X	BANCOS		INSTALAÇÕES SANITÁRIAS		ELEMENTO DE ÁGUA	
	CAIXOTES DO LIXO		PASSADEIRAS		ESPLANADA		PARAGEM DE AUTOCARRO	
	PAPELEIRAS		EQUIPAMENTO INFANTIL		QUIOSQUE		PRAÇA DE TÁXIS	

OBSERVAÇÕES

IDENTIFICAÇÃO DO LOCAL:		ESPAÇO Nº:	3B

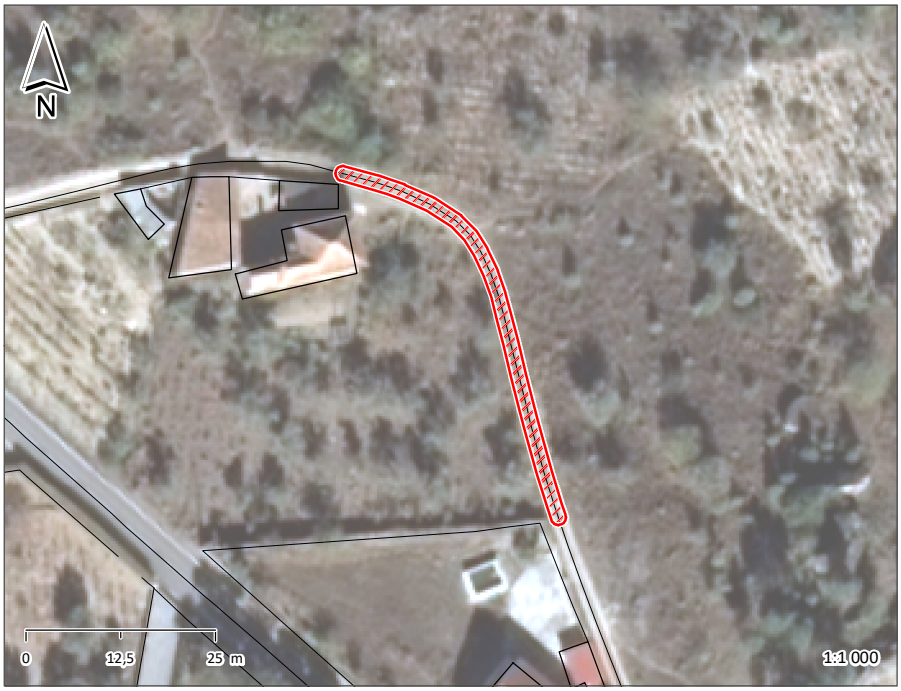





ESPAÇO PÚBLICO	
TIPOLOGIA	CAMINHO
SUB - TIPOLOGIA	

ACESSIBILIDADE PEDONAL	
PASSEIOS	NÃO TEM
LARGURA ÚTIL DO PASSEIO	
BARREIRAS À CIRCULAÇÃO	
ARBORIZAÇÃO	
SEGURANÇA DO ESPAÇO	INSEGURO

MOVIMENTO PEDONAL	
TIPO	DE PASSAGEM
FREQUÊNCIA	REDUZIDA

EDIFICADO	
USO FUNCIONAL (RÉS-DO-CHÃO)	OUTROS
ESTADO DE CONSERVAÇÃO	MAU
QUALIDADE DA ENVOLVENTE CONSTRUÍDA	SEM QUALIDADE

MOVIMENTO AUTOMÓVEL	
FREQUÊNCIA	REDUZIDA

ESTACIONAMENTO	
VIA PÚBLICA	INEXISTENTE
ACESSO A PARQUE	

CAPACIDADE POLARIZADORA	
FREQUÊNCIA	NENHUMA

PAVIMENTO	PASSEIO	LANCIL	FAIXA DE RODAGEM
MATERIAL			TERRA BATIDA
COR			
CONSERVAÇÃO			MAU

VEGETAÇÃO	ARBÓREA		ARBUSTIVA		HERBÁCEA	

OUTROS ELEMENTOS								
	ILUMINAÇÃO PÚBLICA		BANCOS		INSTALAÇÕES SANITÁRIAS		ELEMENTO DE ÁGUA	
	CAIXOTES DO LIXO		PASSADEIRAS		ESPLANADA		PARAGEM DE AUTOCARRO	
	PAPELEIRAS		EQUIPAMENTO INFANTIL		QUIOSQUE		PRAÇA DE TÁXIS	

OBSERVAÇÕES

IDENTIFICAÇÃO DO LOCAL:		ESPAÇO Nº:	3C







ESPAÇO PÚBLICO	
TIPOLOGIA	RUA
SUB - TIPOLOGIA	

ACESSIBILIDADE PEDONAL	
PASSEIOS	NÃO TEM
LARGURA ÚTIL DO PASSEIO	
BARREIRAS À CIRCULAÇÃO	
ARBORIZAÇÃO	
SEGURANÇA DO ESPAÇO	SEGURO

MOVIMENTO PEDONAL	
TIPO	DE PASSAGEM
FREQUÊNCIA	REDUZIDA

EDIFICADO	
USO FUNCIONAL (RÉS-DO-CHÃO)	OUTROS
ESTADO DE CONSERVAÇÃO	MÉDIO
QUALIDADE DA ENVOLVENTE CONSTRUÍDA	SEM QUALIDADE

MOVIMENTO AUTOMÓVEL	
FREQUÊNCIA	REDUZIDA

ESTACIONAMENTO	
VIA PÚBLICA	INEXISTENTE
ACESSO A PARQUE	

CAPACIDADE POLARIZADORA	
FREQUÊNCIA	NENHUMA

PAVIMENTO	PASSEIO	LANCIL	FAIXA DE RODAGEM
MATERIAL			CUBO DE GRANITO
COR			
CONSERVAÇÃO			RAZOÁVEL

VEGETAÇÃO	ARBÓREA		ARBUSTIVA		HERBÁCEA	

OUTROS ELEMENTOS	ILUMINAÇÃO PÚBLICA	X	BANCOS		INSTALAÇÕES SANITÁRIAS		ELEMENTO DE ÁGUA	
	CAIXOTES DO LIXO		PASSADEIRAS		ESPLANADA		PARAGEM DE AUTOCARRO	
	PAPELEIRAS		EQUIPAMENTO INFANTIL		QUIOSQUE		PRAÇA DE TÁXIS	

OBSERVAÇÕES

IDENTIFICAÇÃO DO LOCAL:		ESPAÇO Nº:	4







ESPAÇO PÚBLICO	
TIPOLOGIA	RUA
SUB - TIPOLOGIA	

ACESSIBILIDADE PEDONAL	
PASSEIOS	NÃO TEM
LARGURA ÚTIL DO PASSEIO	
BARREIRAS À CIRCULAÇÃO	
ARBORIZAÇÃO	
SEGURANÇA DO ESPAÇO	SEGURO

MOVIMENTO PEDONAL	
TIPO	DE PASSAGEM
FREQUÊNCIA	REDUZIDA

EDIFICADO		
USO FUNCIONAL (RÉS-DO-CHÃO)	SERVIÇOS	OUTROS
ESTADO DE CONSERVAÇÃO	MÉDIO	
QUALIDADE DA ENVOLVENTE CONSTRUÍDA	SEM QUALIDADE	

MOVIMENTO AUTOMÓVEL	
FREQUÊNCIA	REDUZIDA

ESTACIONAMENTO	
VIA PÚBLICA	INEXISTENTE
ACESSO A PARQUE	

CAPACIDADE POLARIZADORA	
FREQUÊNCIA	NENHUMA

PAVIMENTO	PASSEIO	LANCIL	FAIXA DE RODAGEM
MATERIAL			CUBO DE GRANITO
COR			CINZENTO
CONSERVAÇÃO			RAZOÁVEL

VEGETAÇÃO	ARBÓREA		ARBUSTIVA		HERBÁCEA	

OUTROS ELEMENTOS								
	ILUMINAÇÃO PÚBLICA		BANCOS		INSTALAÇÕES SANITÁRIAS		ELEMENTO DE ÁGUA	
	CAIXOTES DO LIXO		PASSADEIRAS		ESPLANADA		PARAGEM DE AUTOCARRO	
	PAPELEIRAS		EQUIPAMENTO INFANTIL		QUIOSQUE		PRAÇA DE TÁXIS	

OBSERVAÇÕES
RUA SEM SAÍDA

IDENTIFICAÇÃO DO LOCAL:		ESPAÇO Nº:	5A







ESPAÇO PÚBLICO	
TIPOLOGIA	RUA
SUB - TIPOLOGIA	

ACESSIBILIDADE PEDONAL	
PASSEIOS	NÃO TEM
LARGURA ÚTIL DO PASSEIO	
BARREIRAS À CIRCULAÇÃO	
ARBORIZAÇÃO	
SEGURANÇA DO ESPAÇO	SEGURO

MOVIMENTO PEDONAL	
TIPO	DE PASSAGEM
FREQUÊNCIA	REDUZIDA

EDIFICADO	
USO FUNCIONAL (RÉS-DO-CHÃO)	OUTROS
ESTADO DE CONSERVAÇÃO	BOM
QUALIDADE DA ENVOLVENTE CONSTRUÍDA	SEM QUALIDADE

MOVIMENTO AUTOMÓVEL	
FREQUÊNCIA	REDUZIDA

ESTACIONAMENTO	
VIA PÚBLICA	INEXISTENTE
ACESSO A PARQUE	

CAPACIDADE POLARIZADORA	
FREQUÊNCIA	NENHUMA

PAVIMENTO	PASSEIO	LANCIL	FAIXA DE RODAGEM
MATERIAL			CUBO DE GRANITO
COR			CINZENTO
CONSERVAÇÃO			RAZOÁVEL

VEGETAÇÃO	ARBÓREA		ARBUSTIVA		HERBÁCEA	

OUTROS ELEMENTOS	ILUMINAÇÃO PÚBLICA	X	BANCOS		INSTALAÇÕES SANITÁRIAS		ELEMENTO DE ÁGUA	
	CAIXOTES DO LIXO		PASSADEIRAS		ESPLANADA		PARAGEM DE AUTOCARRO	
	PAPELEIRAS		EQUIPAMENTO INFANTIL		QUIOSQUE		PRAÇA DE TÁXIS	

OBSERVAÇÕES

IDENTIFICAÇÃO DO LOCAL:		ESPAÇO Nº:	5B

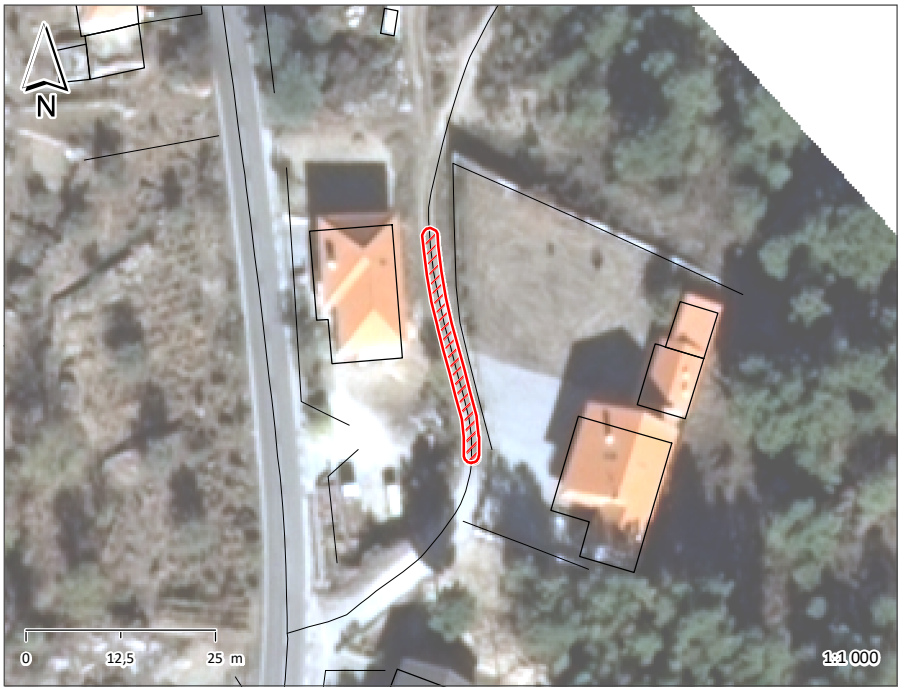



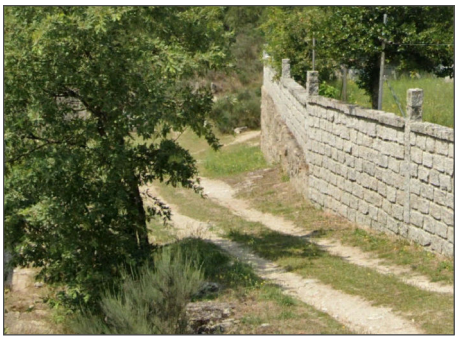

ESPAÇO PÚBLICO	
TIPOLOGIA	CAMINHO
SUB - TIPOLOGIA	

ACESSIBILIDADE PEDONAL	
PASSEIOS	NÃO TEM
LARGURA ÚTIL DO PASSEIO	
BARREIRAS À CIRCULAÇÃO	
ARBORIZAÇÃO	
SEGURANÇA DO ESPAÇO	INSEGURO

MOVIMENTO PEDONAL	
TIPO	DE PASSAGEM
FREQUÊNCIA	REDUZIDA

EDIFICADO	
USO FUNCIONAL (RÉS-DO-CHÃO)	OUTROS
ESTADO DE CONSERVAÇÃO	BOM
QUALIDADE DA ENVOLVENTE CONSTRUÍDA	SEM QUALIDADE

MOVIMENTO AUTOMÓVEL	
FREQUÊNCIA	REDUZIDA

ESTACIONAMENTO	
VIA PÚBLICA	INEXISTENTE
ACESSO A PARQUE	

CAPACIDADE POLARIZADORA	
FREQUÊNCIA	NENHUMA

PAVIMENTO	PASSEIO	LANCIL	FAIXA DE RODAGEM
MATERIAL			TERRA BATIDA
COR			
CONSERVAÇÃO			MAU

VEGETAÇÃO	ARBÓREA		ARBUSTIVA		HERBÁCEA	

OUTROS ELEMENTOS								
	ILUMINAÇÃO PÚBLICA		BANCOS		INSTALAÇÕES SANITÁRIAS		ELEMENTO DE ÁGUA	
	CAIXOTES DO LIXO		PASSADEIRAS		ESPLANADA		PARAGEM DE AUTOCARRO	
	PAPELEIRAS		EQUIPAMENTO INFANTIL		QUIOSQUE		PRAÇA DE TÁXIS	

OBSERVAÇÕES

IDENTIFICAÇÃO DO LOCAL:		ESPAÇO Nº:	6A







ESPAÇO PÚBLICO	
TIPOLOGIA	RUA
SUB - TIPOLOGIA	

ACESSIBILIDADE PEDONAL	
PASSEIOS	NÃO TEM
LARGURA ÚTIL DO PASSEIO	
BARREIRAS À CIRCULAÇÃO	
ARBORIZAÇÃO	
SEGURANÇA DO ESPAÇO	SEGURO

MOVIMENTO PEDONAL	
TIPO	DE PASSAGEM
FREQUÊNCIA	REDUZIDA

EDIFICADO	
USO FUNCIONAL (RÉS-DO-CHÃO)	OUTROS
ESTADO DE CONSERVAÇÃO	MÉDIO
QUALIDADE DA ENVOLVENTE CONSTRUÍDA	SEM QUALIDADE

MOVIMENTO AUTOMÓVEL	
FREQUÊNCIA	REDUZIDA

ESTACIONAMENTO	
VIA PÚBLICA	INEXISTENTE
ACESSO A PARQUE	

CAPACIDADE POLARIZADORA	
FREQUÊNCIA	NENHUMA

PAVIMENTO	PASSEIO	LANCIL	FAIXA DE RODAGEM
MATERIAL			CUBO DE GRANITO
COR			CINZENTO
CONSERVAÇÃO			RAZOÁVEL

VEGETAÇÃO	ARBÓREA		ARBUSTIVA		HERBÁCEA	

OUTROS ELEMENTOS	ILUMINAÇÃO PÚBLICA	X	BANCOS		INSTALAÇÕES SANITÁRIAS		ELEMENTO DE ÁGUA	
	CAIXOTES DO LIXO		PASSADEIRAS		ESPLANADA		PARAGEM DE AUTOCARRO	
	PAPELEIRAS		EQUIPAMENTO INFANTIL		QUIOSQUE		PRAÇA DE TÁXIS	

OBSERVAÇÕES
RUA SEM SAÍDA

IDENTIFICAÇÃO DO LOCAL:		ESPAÇO Nº:	6B







ESPAÇO PÚBLICO	
TIPOLOGIA	CAMINHO
SUB - TIPOLOGIA	

ACESSIBILIDADE PEDONAL	
PASSEIOS	NÃO TEM
LARGURA ÚTIL DO PASSEIO	
BARREIRAS À CIRCULAÇÃO	
ARBORIZAÇÃO	
SEGURANÇA DO ESPAÇO	INSEGURO

MOVIMENTO PEDONAL	
TIPO	DE PASSAGEM
FREQUÊNCIA	REDUZIDA

EDIFICADO	
USO FUNCIONAL (RÉS-DO-CHÃO)	OUTROS
ESTADO DE CONSERVAÇÃO	MÉDIO
QUALIDADE DA ENVOLVENTE CONSTRUÍDA	SEM QUALIDADE

MOVIMENTO AUTOMÓVEL	
FREQUÊNCIA	REDUZIDA

ESTACIONAMENTO	
VIA PÚBLICA	INEXISTENTE
ACESSO A PARQUE	

CAPACIDADE POLARIZADORA	
FREQUÊNCIA	NENHUMA

PAVIMENTO	PASSEIO	LANCIL	FAIXA DE RODAGEM
MATERIAL			TERRA BATIDA
COR			
CONSERVAÇÃO			MAU

VEGETAÇÃO	ARBÓREA		ARBUSTIVA		HERBÁCEA	

OUTROS ELEMENTOS								
	ILUMINAÇÃO PÚBLICA		BANCOS		INSTALAÇÕES SANITÁRIAS		ELEMENTO DE ÁGUA	
	CAIXOTES DO LIXO		PASSADEIRAS		ESPLANADA		PARAGEM DE AUTOCARRO	
	PAPELEIRAS		EQUIPAMENTO INFANTIL		QUIOSQUE		PRAÇA DE TÁXIS	

OBSERVAÇÕES
RUA SEM SAÍDA

IDENTIFICAÇÃO DO LOCAL:	RUA DA ESCOLA	ESPAÇO Nº:	7

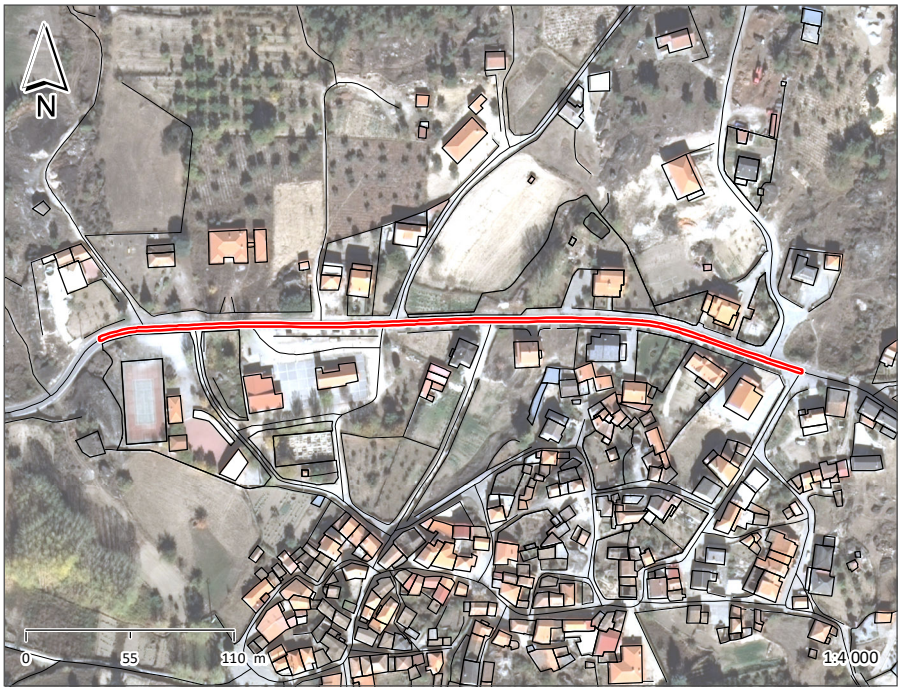





ESPAÇO PÚBLICO	
TIPOLOGIA	RUA
SUB - TIPOLOGIA	RUA ARBORIZADA

ACESSIBILIDADE PEDONAL	
PASSEIOS	NÃO TEM
LARGURA ÚTIL DO PASSEIO	
BARREIRAS À CIRCULAÇÃO	
ARBORIZAÇÃO	
SEGURANÇA DO ESPAÇO	SEGURO

MOVIMENTO PEDONAL	
TIPO	DE PASSAGEM
FREQUÊNCIA	REDUZIDA

EDIFICADO		
USO FUNCIONAL (RÉS-DO-CHÃO)	EQUIPAMENTOS	OUTROS
ESTADO DE CONSERVAÇÃO	BOM	
QUALIDADE DA ENVOLVENTE CONSTRUÍDA	SEM QUALIDADE	

MOVIMENTO AUTOMÓVEL	
FREQUÊNCIA	MODERADA

ESTACIONAMENTO	
VIA PÚBLICA	INEXISTENTE
ACESSO A PARQUE	SIM

CAPACIDADE POLARIZADORA	
FREQUÊNCIA	MÉDIA

PAVIMENTO	PASSEIO	LANCIL	FAIXA DE RODAGEM
MATERIAL			BETUMINOSO
COR			CINZENTO
CONSERVAÇÃO			RAZOÁVEL

VEGETAÇÃO	ARBÓREA	X	ARBUSTIVA		HERBÁCEA	

OUTROS ELEMENTOS	ILUMINAÇÃO PÚBLICA	X	BANCOS		INSTALAÇÕES SANITÁRIAS		ELEMENTO DE ÁGUA	
	CAIXOTES DO LIXO		PASSADEIRAS	X	ESPLANADA		PARAGEM DE AUTOCARRO	X
	PAPELEIRAS		EQUIPAMENTO INFANTIL	X	QUIOSQUE		PRAÇA DE TÁXIS	

OBSERVAÇÕES
IGREJA PAROQUIAL DO SEIXO
CENTRO PAROQUIAL DO SEIXO
POLIDESPORTIVO DO SEIXO
CENTRO LÚDICO DO SEIXO E ESPAÇO DE APOIO AO CIDADÃO

IDENTIFICAÇÃO DO LOCAL:		ESPAÇO Nº:	8







ESPAÇO PÚBLICO	
TIPOLOGIA	RUA
SUB - TIPOLOGIA	

ACESSIBILIDADE PEDONAL	
PASSEIOS	NÃO TEM
LARGURA ÚTIL DO PASSEIO	
BARREIRAS À CIRCULAÇÃO	
ARBORIZAÇÃO	
SEGURANÇA DO ESPAÇO	SEGURO

MOVIMENTO PEDONAL	
TIPO	DE PASSAGEM
FREQUÊNCIA	REDUZIDA

EDIFICADO	
USO FUNCIONAL (RÉS-DO-CHÃO)	OUTROS
ESTADO DE CONSERVAÇÃO	MÉDIO
QUALIDADE DA ENVOLVENTE CONSTRUÍDA	SEM QUALIDADE

MOVIMENTO AUTOMÓVEL	
FREQUÊNCIA	REDUZIDA

ESTACIONAMENTO	
VIA PÚBLICA	INEXISTENTE
ACESSO A PARQUE	

CAPACIDADE POLARIZADORA	
FREQUÊNCIA	NENHUMA

PAVIMENTO	PASSEIO	LANCIL	FAIXA DE RODAGEM
MATERIAL			CUBO DE GRANITO
COR			CINZENTO
CONSERVAÇÃO			RAZOÁVEL

VEGETAÇÃO	ARBÓREA		ARBUSTIVA		HERBÁCEA	

OUTROS ELEMENTOS								
	ILUMINAÇÃO PÚBLICA		BANCOS		INSTALAÇÕES SANITÁRIAS		ELEMENTO DE ÁGUA	
	CAIXOTES DO LIXO		PASSADEIRAS		ESPLANADA		PARAGEM DE AUTOCARRO	
	PAPELEIRAS		EQUIPAMENTO INFANTIL		QUIOSQUE		PRAÇA DE TÁXIS	

OBSERVAÇÕES
RUA SEM SAÍDA

IDENTIFICAÇÃO DO LOCAL:	RUA DA CAPELA	ESPAÇO Nº:	9A

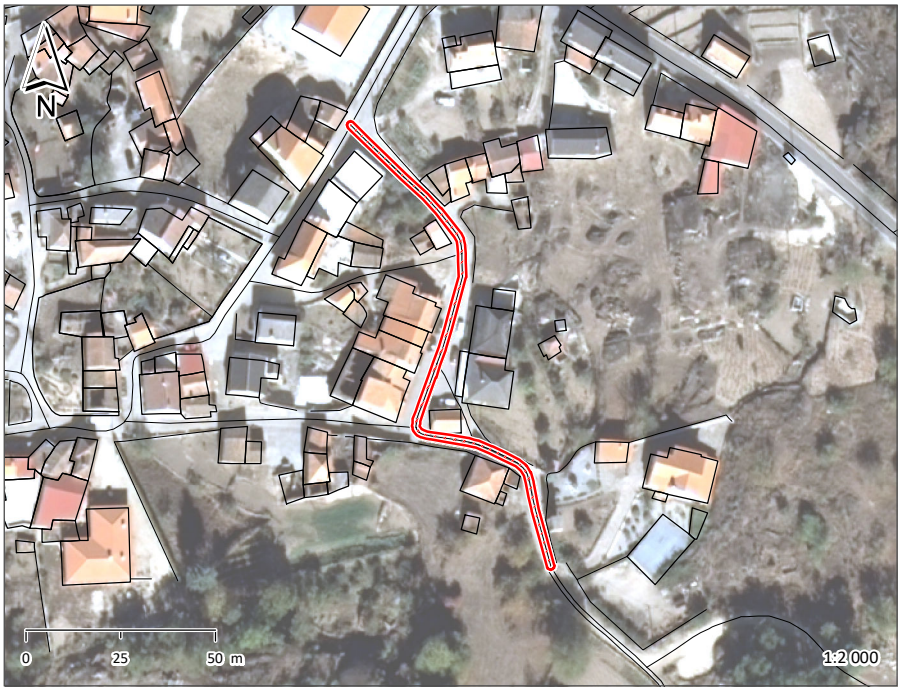





ESPAÇO PÚBLICO	
TIPOLOGIA	RUA
SUB - TIPOLOGIA	

ACESSIBILIDADE PEDONAL	
PASSEIOS	NÃO TEM
LARGURA ÚTIL DO PASSEIO	
BARREIRAS À CIRCULAÇÃO	
ARBORIZAÇÃO	
SEGURANÇA DO ESPAÇO	SEGURO

MOVIMENTO PEDONAL	
TIPO	DE PASSAGEM
FREQUÊNCIA	REDUZIDA

EDIFICADO	
USO FUNCIONAL (RÉS-DO-CHÃO)	EQUIPAMENTOS SERVIÇOS
ESTADO DE CONSERVAÇÃO	MAU
QUALIDADE DA ENVOLVENTE CONSTRUÍDA	SEM QUALIDADE

MOVIMENTO AUTOMÓVEL	
FREQUÊNCIA	REDUZIDA

ESTACIONAMENTO	
VIA PÚBLICA	INEXISTENTE
ACESSO A PARQUE	

CAPACIDADE POLARIZADORA	
FREQUÊNCIA	MÉDIA

PAVIMENTO	PASSEIO	LANCIL	FAIXA DE RODAGEM
MATERIAL			CUBO DE GRANITO
COR			CINZENTO
CONSERVAÇÃO			RAZOÁVEL

VEGETAÇÃO	ARBÓREA		ARBUSTIVA		HERBÁCEA	

OUTROS ELEMENTOS	ILUMINAÇÃO PÚBLICA	X	BANCOS	X	INSTALAÇÕES SANITÁRIAS		ELEMENTO DE ÁGUA	
	CAIXOTES DO LIXO	X	PASSADEIRAS		ESPLANADA		PARAGEM DE AUTOCARRO	
	PAPELEIRAS		EQUIPAMENTO INFANTIL		QUIOSQUE		PRAÇA DE TÁXIS	

OBSERVAÇÕES
CAPELA DA SENHORA DA ESPERANÇA
SNACK-BAR "JP"

IDENTIFICAÇÃO DO LOCAL:		ESPAÇO Nº:	9B

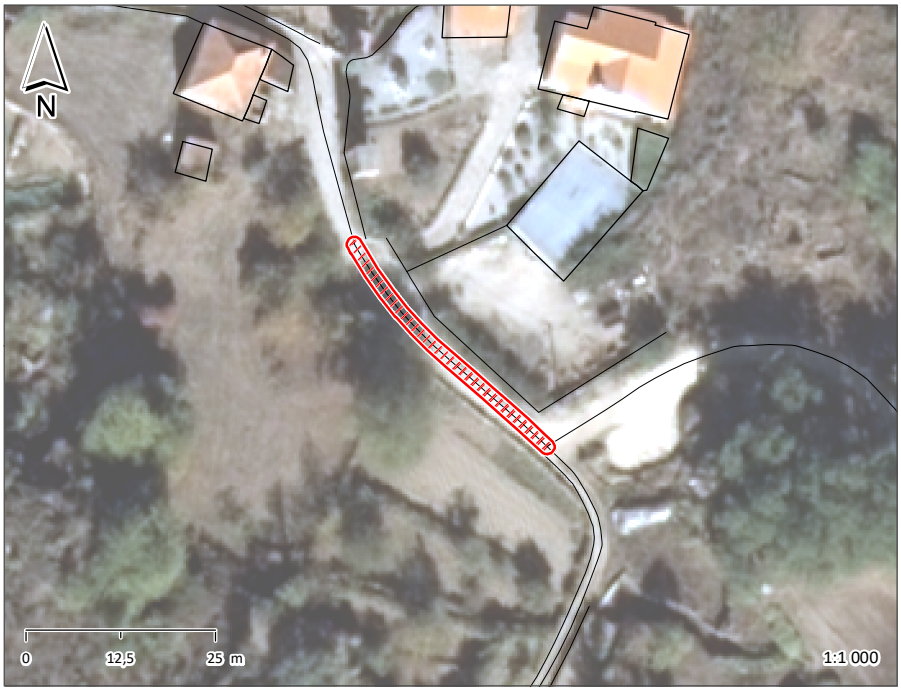





ESPAÇO PÚBLICO	
TIPOLOGIA	CAMINHO
SUB - TIPOLOGIA	

ACESSIBILIDADE PEDONAL	
PASSEIOS	NÃO TEM
LARGURA ÚTIL DO PASSEIO	
BARREIRAS À CIRCULAÇÃO	
ARBORIZAÇÃO	
SEGURANÇA DO ESPAÇO	INSEGURO

MOVIMENTO PEDONAL	
TIPO	DE PASSAGEM
FREQUÊNCIA	REDUZIDA

EDIFICADO	
USO FUNCIONAL (RÉS-DO-CHÃO)	OUTROS
ESTADO DE CONSERVAÇÃO	MÉDIO
QUALIDADE DA ENVOLVENTE CONSTRUÍDA	SEM QUALIDADE

MOVIMENTO AUTOMÓVEL	
FREQUÊNCIA	REDUZIDA

ESTACIONAMENTO	
VIA PÚBLICA	INEXISTENTE
ACESSO A PARQUE	

CAPACIDADE POLARIZADORA	
FREQUÊNCIA	MÉDIA

PAVIMENTO	PASSEIO	LANCIL	FAIXA DE RODAGEM
MATERIAL			CUBO DE GRANITO
COR			CINZENTO
CONSERVAÇÃO			MAU

VEGETAÇÃO	ARBÓREA		ARBUSTIVA		HERBÁCEA	

OUTROS ELEMENTOS	ILUMINAÇÃO PÚBLICA	X	BANCOS		INSTALAÇÕES SANITÁRIAS		ELEMENTO DE ÁGUA	
	CAIXOTES DO LIXO		PASSADEIRAS		ESPLANADA		PARAGEM DE AUTOCARRO	
	PAPELEIRAS		EQUIPAMENTO INFANTIL		QUIOSQUE		PRAÇA DE TÁXIS	

OBSERVAÇÕES

IDENTIFICAÇÃO DO LOCAL:		ESPAÇO Nº:	9C

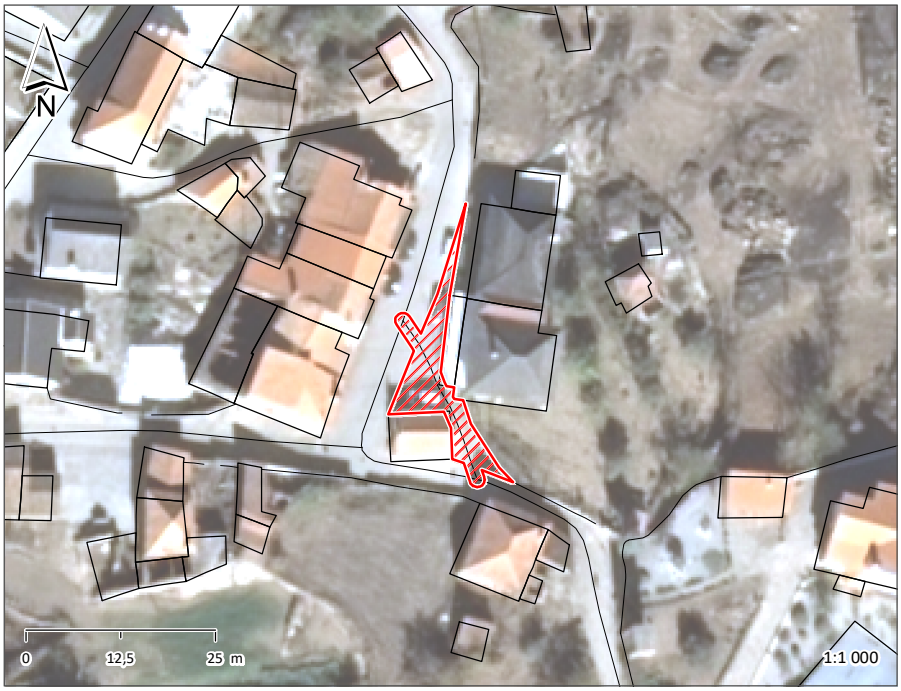





ESPAÇO PÚBLICO	
TIPOLOGIA	LARGO/PRAÇA
SUB - TIPOLOGIA	ESPAÇO DE ENQUADRAMENTO

ACESSIBILIDADE PEDONAL	
PASSEIOS	NÃO TEM
LARGURA ÚTIL DO PASSEIO	
BARREIRAS À CIRCULAÇÃO	
ARBORIZAÇÃO	
SEGURANÇA DO ESPAÇO	SEGURO

MOVIMENTO PEDONAL	
TIPO	DE PERMANÊNCIA
FREQUÊNCIA	REDUZIDA

EDIFICADO	
USO FUNCIONAL (RÉS-DO-CHÃO)	EQUIPAMENTOS SERVIÇOS
ESTADO DE CONSERVAÇÃO	MÉDIO
QUALIDADE DA ENVOLVENTE CONSTRUÍDA	SEM QUALIDADE

MOVIMENTO AUTOMÓVEL	
FREQUÊNCIA	REDUZIDA

ESTACIONAMENTO	
VIA PÚBLICA	INEXISTENTE
ACESSO A PARQUE	

CAPACIDADE POLARIZADORA	
FREQUÊNCIA	MÉDIA

PAVIMENTO	PASSEIO	LANCIL	FAIXA DE RODAGEM
MATERIAL			CUBO DE GRANITO
COR			CINZENTO
CONSERVAÇÃO			RAZOÁVEL

VEGETAÇÃO	ARBÓREA		ARBUSTIVA		HERBÁCEA	

OUTROS ELEMENTOS	ILUMINAÇÃO PÚBLICA	X	BANCOS		INSTALAÇÕES SANITÁRIAS		ELEMENTO DE ÁGUA	
	CAIXOTES DO LIXO		PASSADEIRAS		ESPLANADA		PARAGEM DE AUTOCARRO	
	PAPELEIRAS		EQUIPAMENTO INFANTIL		QUIOSQUE		PRAÇA DE TÁXIS	

OBSERVAÇÕES
CAPELA DA SENHORA DA ESPERANÇA
SNACK-BAR "JP"

IDENTIFICAÇÃO DO LOCAL:		ESPAÇO Nº:	10







ESPAÇO PÚBLICO	
TIPOLOGIA	RUA
SUB - TIPOLOGIA	

ACESSIBILIDADE PEDONAL	
PASSEIOS	NÃO TEM
LARGURA ÚTIL DO PASSEIO	
BARREIRAS À CIRCULAÇÃO	
ARBORIZAÇÃO	
SEGURANÇA DO ESPAÇO	INSEGURO

MOVIMENTO PEDONAL	
TIPO	DE PASSAGEM
FREQUÊNCIA	REDUZIDA

EDIFICADO	
USO FUNCIONAL (RÉS-DO-CHÃO)	OUTROS
ESTADO DE CONSERVAÇÃO	MAU
QUALIDADE DA ENVOLVENTE CONSTRUÍDA	SEM QUALIDADE

MOVIMENTO AUTOMÓVEL	
FREQUÊNCIA	N.A.

ESTACIONAMENTO	
VIA PÚBLICA	
ACESSO A PARQUE	

CAPACIDADE POLARIZADORA	
FREQUÊNCIA	NENHUMA

PAVIMENTO	PASSEIO	LANCIL	FAIXA DE RODAGEM
MATERIAL			CUBO DE GRANITO
COR			CINZENTO
CONSERVAÇÃO			RAZOÁVEL

VEGETAÇÃO	ARBÓREA		ARBUSTIVA		HERBÁCEA	

OUTROS ELEMENTOS								
	ILUMINAÇÃO PÚBLICA		BANCOS		INSTALAÇÕES SANITÁRIAS		ELEMENTO DE ÁGUA	
	CAIXOTES DO LIXO		PASSADEIRAS		ESPLANADA		PARAGEM DE AUTOCARRO	
	PAPELEIRAS		EQUIPAMENTO INFANTIL		QUIOSQUE		PRAÇA DE TÁXIS	

OBSERVAÇÕES
RUA SEM SAÍDA

IDENTIFICAÇÃO DO LOCAL:		ESPAÇO Nº:	11







ESPAÇO PÚBLICO	
TIPOLOGIA	RUA
SUB - TIPOLOGIA	

ACESSIBILIDADE PEDONAL	
PASSEIOS	NÃO TEM
LARGURA ÚTIL DO PASSEIO	
BARREIRAS À CIRCULAÇÃO	
ARBORIZAÇÃO	
SEGURANÇA DO ESPAÇO	SEGURO

MOVIMENTO PEDONAL	
TIPO	DE PASSAGEM
FREQUÊNCIA	REDUZIDA

EDIFICADO	
USO FUNCIONAL (RÉS-DO-CHÃO)	OUTROS
ESTADO DE CONSERVAÇÃO	MAU
QUALIDADE DA ENVOLVENTE CONSTRUÍDA	SEM QUALIDADE

MOVIMENTO AUTOMÓVEL	
FREQUÊNCIA	REDUZIDA

ESTACIONAMENTO	
VIA PÚBLICA	INEXISTENTE
ACESSO A PARQUE	

CAPACIDADE POLARIZADORA	
FREQUÊNCIA	NENHUMA

PAVIMENTO	PASSEIO	LANCIL	FAIXA DE RODAGEM
MATERIAL			CUBO DE GRANITO
COR			CINZENTO
CONSERVAÇÃO			MAU

VEGETAÇÃO	ARBÓREA		ARBUSTIVA		HERBÁCEA	

OUTROS ELEMENTOS	ILUMINAÇÃO PÚBLICA	X	BANCOS		INSTALAÇÕES SANITÁRIAS		ELEMENTO DE ÁGUA	
	CAIXOTES DO LIXO	X	PASSADEIRAS		ESPLANADA		PARAGEM DE AUTOCARRO	
	PAPELEIRAS		EQUIPAMENTO INFANTIL		QUIOSQUE		PRAÇA DE TÁXIS	

OBSERVAÇÕES

IDENTIFICAÇÃO DO LOCAL:	RUA DO OUTÃO	ESPAÇO Nº:	12A

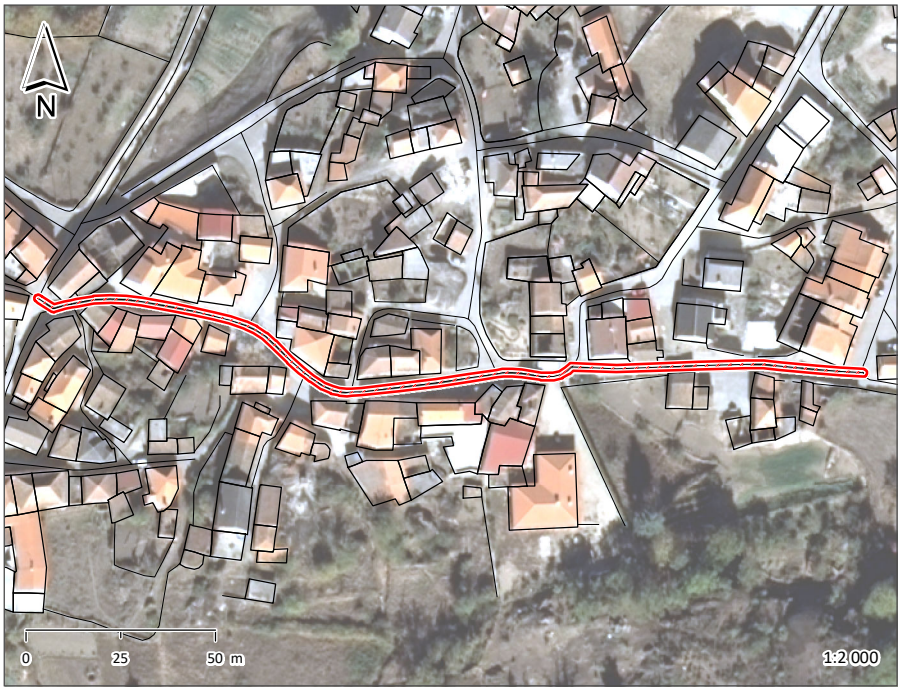





ESPAÇO PÚBLICO	
TIPOLOGIA	RUA
SUB - TIPOLOGIA	

ACESSIBILIDADE PEDONAL	
PASSEIOS	NÃO TEM
LARGURA ÚTIL DO PASSEIO	
BARREIRAS À CIRCULAÇÃO	
ARBORIZAÇÃO	
SEGURANÇA DO ESPAÇO	SEGURO

MOVIMENTO PEDONAL	
TIPO	DE PASSAGEM
FREQUÊNCIA	REDUZIDA

EDIFICADO	
USO FUNCIONAL (RÉS-DO-CHÃO)	OUTROS
ESTADO DE CONSERVAÇÃO	MAU
QUALIDADE DA ENVOLVENTE CONSTRUÍDA	SEM QUALIDADE

MOVIMENTO AUTOMÓVEL	
FREQUÊNCIA	REDUZIDA

ESTACIONAMENTO	
VIA PÚBLICA	INEXISTENTE
ACESSO A PARQUE	

CAPACIDADE POLARIZADORA	
FREQUÊNCIA	BAIXA

PAVIMENTO	PASSEIO	LANCIL	FAIXA DE RODAGEM
MATERIAL			CUBO DE GRANITO
COR			CINZENTO
CONSERVAÇÃO			RAZOÁVEL

VEGETAÇÃO	ARBÓREA		ARBUSTIVA		HERBÁCEA	

OUTROS ELEMENTOS								
	ILUMINAÇÃO PÚBLICA		BANCOS	X	INSTALAÇÕES SANITÁRIAS		ELEMENTO DE ÁGUA	
	CAIXOTES DO LIXO		PASSADEIRAS		ESPLANADA		PARAGEM DE AUTOCARRO	
	PAPELEIRAS		EQUIPAMENTO INFANTIL		QUIOSQUE		PRAÇA DE TÁXIS	

OBSERVAÇÕES

IDENTIFICAÇÃO DO LOCAL:		ESPAÇO Nº:	12B







ESPAÇO PÚBLICO	
TIPOLOGIA	LARGO/PRAÇA
SUB - TIPOLOGIA	ESPAÇO DE ENQUADRAMENTO

ACESSIBILIDADE PEDONAL	
PASSEIOS	NÃO TEM
LARGURA ÚTIL DO PASSEIO	
BARREIRAS À CIRCULAÇÃO	
ARBORIZAÇÃO	
SEGURANÇA DO ESPAÇO	SEGURO

MOVIMENTO PEDONAL	
TIPO	DE PERMANÊNCIA
FREQUÊNCIA	REDUZIDA

EDIFICADO	
USO FUNCIONAL (RÉS-DO-CHÃO)	OUTROS
ESTADO DE CONSERVAÇÃO	MAU
QUALIDADE DA ENVOLVENTE CONSTRUÍDA	SEM QUALIDADE

MOVIMENTO AUTOMÓVEL	
FREQUÊNCIA	REDUZIDA

ESTACIONAMENTO	
VIA PÚBLICA	INEXISTENTE
ACESSO A PARQUE	

CAPACIDADE POLARIZADORA	
FREQUÊNCIA	BAIXA

PAVIMENTO	PASSEIO	LANCIL	FAIXA DE RODAGEM
MATERIAL			CUBO DE GRANITO
COR			CINZENTO
CONSERVAÇÃO			RAZOÁVEL

VEGETAÇÃO	ARBÓREA		ARBUSTIVA		HERBÁCEA	

OUTROS ELEMENTOS	ILUMINAÇÃO PÚBLICA	X	BANCOS	X	INSTALAÇÕES SANITÁRIAS		ELEMENTO DE ÁGUA	X
	CAIXOTES DO LIXO		PASSADEIRAS		ESPLANADA		PARAGEM DE AUTOCARRO	
	PAPELEIRAS		EQUIPAMENTO INFANTIL		QUIOSQUE		PRAÇA DE TÁXIS	

OBSERVAÇÕES
ELEMENTO DE ÁGUA - TANQUE

IDENTIFICAÇÃO DO LOCAL:		ESPAÇO Nº:	13







ESPAÇO PÚBLICO	
TIPOLOGIA	VIELA/ESCADA
SUB - TIPOLOGIA	

ACESSIBILIDADE PEDONAL	
PASSEIOS	N.A.
LARGURA ÚTIL DO PASSEIO	
BARREIRAS À CIRCULAÇÃO	
ARBORIZAÇÃO	
SEGURANÇA DO ESPAÇO	SEGURO

MOVIMENTO PEDONAL	
TIPO	DE PASSAGEM
FREQUÊNCIA	REDUZIDA

EDIFICADO	
USO FUNCIONAL (RÉS-DO-CHÃO)	OUTROS
ESTADO DE CONSERVAÇÃO	MAU
QUALIDADE DA ENVOLVENTE CONSTRUÍDA	SEM QUALIDADE

MOVIMENTO AUTOMÓVEL	
FREQUÊNCIA	N.A.

ESTACIONAMENTO	
VIA PÚBLICA	
ACESSO A PARQUE	

CAPACIDADE POLARIZADORA	
FREQUÊNCIA	NENHUMA

PAVIMENTO	PASSEIO	LANCIL	FAIXA DE RODAGEM
MATERIAL	BETONILHA		
COR	CINZENTO		
CONSERVAÇÃO	RAZOÁVEL		

VEGETAÇÃO	ARBÓREA		ARBUSTIVA		HERBÁCEA	

OUTROS ELEMENTOS								
	ILUMINAÇÃO PÚBLICA	X	BANCOS		INSTALAÇÕES SANITÁRIAS		ELEMENTO DE ÁGUA	
	CAIXOTES DO LIXO		PASSADEIRAS		ESPLANADA		PARAGEM DE AUTOCARRO	
	PAPELEIRAS		EQUIPAMENTO INFANTIL		QUIOSQUE		PRAÇA DE TÁXIS	

OBSERVAÇÕES
ESCADAS

IDENTIFICAÇÃO DO LOCAL:	RUA DA LAGARIÇA	ESPAÇO Nº:	14

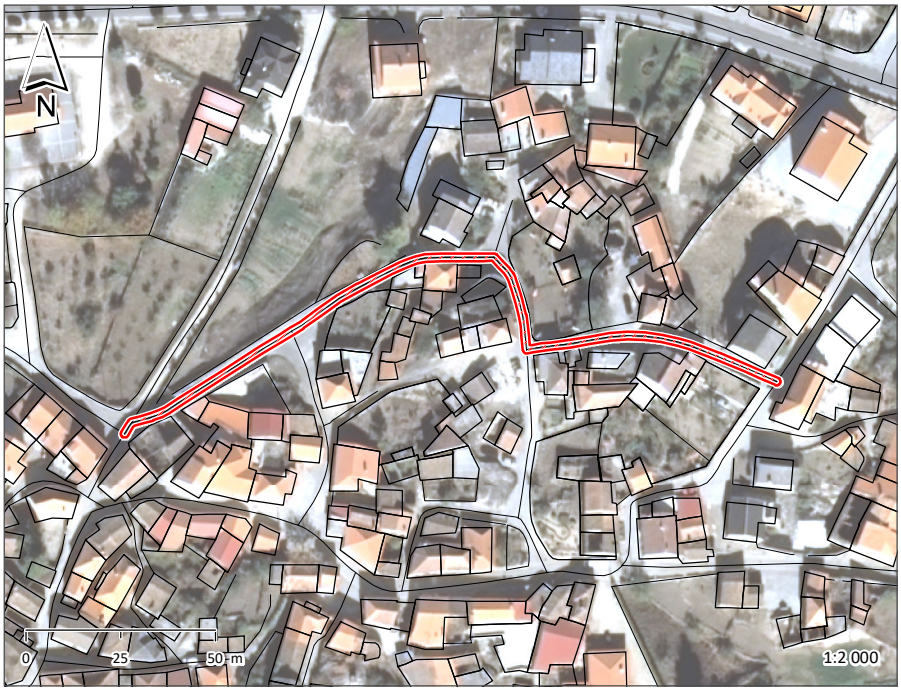





ESPAÇO PÚBLICO	
TIPOLOGIA	RUA
SUB - TIPOLOGIA	

ACESSIBILIDADE PEDONAL	
PASSEIOS	NÃO TEM
LARGURA ÚTIL DO PASSEIO	
BARREIRAS À CIRCULAÇÃO	
ARBORIZAÇÃO	
SEGURANÇA DO ESPAÇO	SEGURO

MOVIMENTO PEDONAL	
TIPO	DE PASSAGEM
FREQUÊNCIA	REDUZIDA

EDIFICADO	
USO FUNCIONAL (RÉS-DO-CHÃO)	OUTROS
ESTADO DE CONSERVAÇÃO	MAU
QUALIDADE DA ENVOLVENTE CONSTRUÍDA	SEM QUALIDADE

MOVIMENTO AUTOMÓVEL	
FREQUÊNCIA	REDUZIDA

ESTACIONAMENTO	
VIA PÚBLICA	INEXISTENTE
ACESSO A PARQUE	

CAPACIDADE POLARIZADORA	
FREQUÊNCIA	NENHUMA

PAVIMENTO	PASSEIO	LANCIL	FAIXA DE RODAGEM
MATERIAL			CUBO DE GRANITO
COR			CINZENTO
CONSERVAÇÃO			RAZOÁVEL

VEGETAÇÃO	ARBÓREA		ARBUSTIVA		HERBÁCEA	

OUTROS ELEMENTOS	ILUMINAÇÃO PÚBLICA	X	BANCOS		INSTALAÇÕES SANITÁRIAS		ELEMENTO DE ÁGUA	
	CAIXOTES DO LIXO	X	PASSADEIRAS		ESPLANADA		PARAGEM DE AUTOCARRO	
	PAPELEIRAS		EQUIPAMENTO INFANTIL		QUIOSQUE		PRAÇA DE TÁXIS	

OBSERVAÇÕES

IDENTIFICAÇÃO DO LOCAL:		ESPAÇO Nº:	15







ESPAÇO PÚBLICO	
TIPOLOGIA	LARGO/PRAÇA
SUB - TIPOLOGIA	

ACESSIBILIDADE PEDONAL	
PASSEIOS	NÃO TEM
LARGURA ÚTIL DO PASSEIO	
BARREIRAS À CIRCULAÇÃO	
ARBORIZAÇÃO	
SEGURANÇA DO ESPAÇO	SEGURO

MOVIMENTO PEDONAL	
TIPO	DE PERMANÊNCIA
FREQUÊNCIA	REDUZIDA

EDIFICADO	
USO FUNCIONAL (RÉS-DO-CHÃO)	OUTROS
ESTADO DE CONSERVAÇÃO	PÉSSIMO
QUALIDADE DA ENVOLVENTE CONSTRUÍDA	SEM QUALIDADE

MOVIMENTO AUTOMÓVEL	
FREQUÊNCIA	REDUZIDA

ESTACIONAMENTO	
VIA PÚBLICA	INEXISTENTE
ACESSO A PARQUE	

CAPACIDADE POLARIZADORA	
FREQUÊNCIA	BAIXA

PAVIMENTO	PASSEIO	LANCIL	FAIXA DE RODAGEM
MATERIAL			CUBO DE GRANITO
COR			CINZENTO
CONSERVAÇÃO			RAZOÁVEL

VEGETAÇÃO	ARBÓREA		ARBUSTIVA		HERBÁCEA	

OUTROS ELEMENTOS	ILUMINAÇÃO PÚBLICA	X	BANCOS		INSTALAÇÕES SANITÁRIAS		ELEMENTO DE ÁGUA	X
	CAIXOTES DO LIXO		PASSADEIRAS		ESPLANADA		PARAGEM DE AUTOCARRO	
	PAPELEIRAS		EQUIPAMENTO INFANTIL		QUIOSQUE		PRAÇA DE TÁXIS	

OBSERVAÇÕES
ELEMENTO DE ÁGUA - TANQUE

IDENTIFICAÇÃO DO LOCAL:		ESPAÇO Nº:	16A

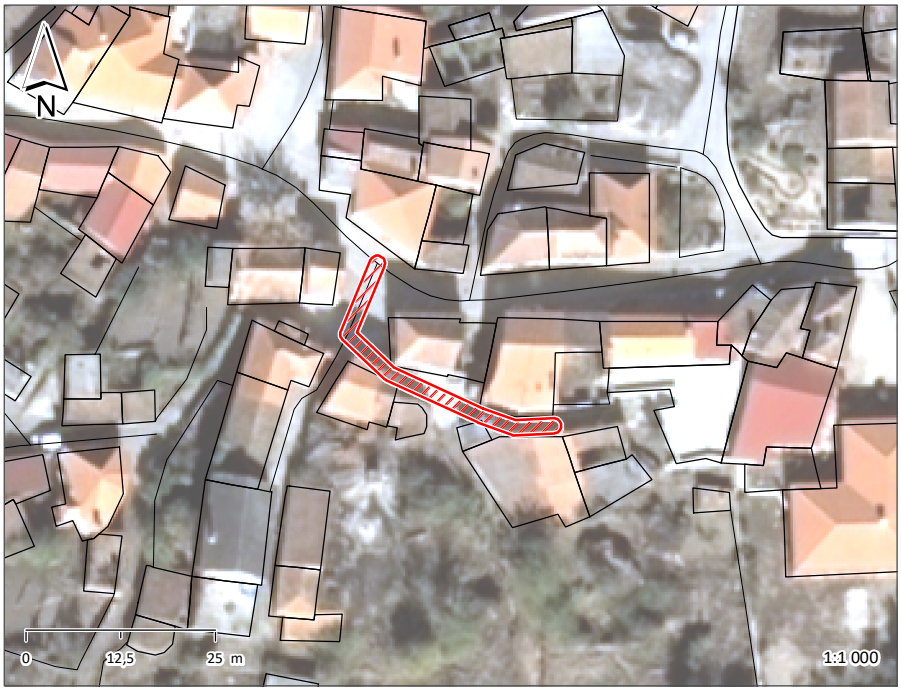





ESPAÇO PÚBLICO	
TIPOLOGIA	RUA
SUB - TIPOLOGIA	

ACESSIBILIDADE PEDONAL	
PASSEIOS	NÃO TEM
LARGURA ÚTIL DO PASSEIO	
BARREIRAS À CIRCULAÇÃO	
ARBORIZAÇÃO	
SEGURANÇA DO ESPAÇO	SEGURO

MOVIMENTO PEDONAL	
TIPO	DE PASSAGEM
FREQUÊNCIA	REDUZIDA

EDIFICADO	
USO FUNCIONAL (RÉS-DO-CHÃO)	OUTROS
ESTADO DE CONSERVAÇÃO	MAU
QUALIDADE DA ENVOLVENTE CONSTRUÍDA	SEM QUALIDADE

MOVIMENTO AUTOMÓVEL	
FREQUÊNCIA	REDUZIDA

ESTACIONAMENTO	
VIA PÚBLICA	INEXISTENTE
ACESSO A PARQUE	

CAPACIDADE POLARIZADORA	
FREQUÊNCIA	NENHUMA

PAVIMENTO	PASSEIO	LANCIL	FAIXA DE RODAGEM
MATERIAL			CUBO DE GRANITO
COR			CINZENTO
CONSERVAÇÃO			RAZOÁVEL

VEGETAÇÃO	ARBÓREA		ARBUSTIVA		HERBÁCEA	

OUTROS ELEMENTOS	ILUMINAÇÃO PÚBLICA	X	BANCOS	X	INSTALAÇÕES SANITÁRIAS		ELEMENTO DE ÁGUA	
	CAIXOTES DO LIXO		PASSADEIRAS		ESPLANADA		PARAGEM DE AUTOCARRO	
	PAPELEIRAS		EQUIPAMENTO INFANTIL		QUIOSQUE		PRAÇA DE TÁXIS	

OBSERVAÇÕES
RUA SEM SAÍDA

IDENTIFICAÇÃO DO LOCAL:		ESPAÇO Nº:	16B







ESPAÇO PÚBLICO	
TIPOLOGIA	RUA
SUB - TIPOLOGIA	

ACESSIBILIDADE PEDONAL	
PASSEIOS	NÃO TEM
LARGURA ÚTIL DO PASSEIO	
BARREIRAS À CIRCULAÇÃO	
ARBORIZAÇÃO	
SEGURANÇA DO ESPAÇO	SEGURO

MOVIMENTO PEDONAL	
TIPO	DE PASSAGEM
FREQUÊNCIA	REDUZIDA

EDIFICADO	
USO FUNCIONAL (RÉS-DO-CHÃO)	OUTROS
ESTADO DE CONSERVAÇÃO	MAU
QUALIDADE DA ENVOLVENTE CONSTRUÍDA	SEM QUALIDADE

MOVIMENTO AUTOMÓVEL	
FREQUÊNCIA	REDUZIDA

ESTACIONAMENTO	
VIA PÚBLICA	INEXISTENTE
ACESSO A PARQUE	

CAPACIDADE POLARIZADORA	
FREQUÊNCIA	NENHUMA

PAVIMENTO	PASSEIO	LANCIL	FAIXA DE RODAGEM
MATERIAL			TERRA BATIDA
COR			
CONSERVAÇÃO			MAU

VEGETAÇÃO	ARBÓREA		ARBUSTIVA		HERBÁCEA	

OUTROS ELEMENTOS								
	ILUMINAÇÃO PÚBLICA		BANCOS		INSTALAÇÕES SANITÁRIAS		ELEMENTO DE ÁGUA	
	CAIXOTES DO LIXO		PASSADEIRAS		ESPLANADA		PARAGEM DE AUTOCARRO	
	PAPELEIRAS		EQUIPAMENTO INFANTIL		QUIOSQUE		PRAÇA DE TÁXIS	

OBSERVAÇÕES
RUA SEM SAÍDA

IDENTIFICAÇÃO DO LOCAL:	RUA DO FORNO	ESPAÇO Nº:	17







ESPAÇO PÚBLICO	
TIPOLOGIA	RUA
SUB - TIPOLOGIA	

ACESSIBILIDADE PEDONAL	
PASSEIOS	NÃO TEM
LARGURA ÚTIL DO PASSEIO	
BARREIRAS À CIRCULAÇÃO	
ARBORIZAÇÃO	
SEGURANÇA DO ESPAÇO	SEGURO

MOVIMENTO PEDONAL	
TIPO	DE PASSAGEM
FREQUÊNCIA	REDUZIDA

EDIFICADO	
USO FUNCIONAL (RÉS-DO-CHÃO)	OUTROS
ESTADO DE CONSERVAÇÃO	MAU
QUALIDADE DA ENVOLVENTE CONSTRUÍDA	SEM QUALIDADE

MOVIMENTO AUTOMÓVEL	
FREQUÊNCIA	REDUZIDA

ESTACIONAMENTO	
VIA PÚBLICA	INEXISTENTE
ACESSO A PARQUE	

CAPACIDADE POLARIZADORA	
FREQUÊNCIA	NENHUMA

PAVIMENTO	PASSEIO	LANCIL	FAIXA DE RODAGEM
MATERIAL			CUBO DE GRANITO
COR			CINZENTO
CONSERVAÇÃO			RAZOÁVEL

VEGETAÇÃO	ARBÓREA		ARBUSTIVA		HERBÁCEA	

OUTROS ELEMENTOS	ILUMINAÇÃO PÚBLICA	X	BANCOS		INSTALAÇÕES SANITÁRIAS		ELEMENTO DE ÁGUA	
	CAIXOTES DO LIXO		PASSADEIRAS		ESPLANADA		PARAGEM DE AUTOCARRO	
	PAPELEIRAS		EQUIPAMENTO INFANTIL		QUIOSQUE		PRAÇA DE TÁXIS	

OBSERVAÇÕES

IDENTIFICAÇÃO DO LOCAL:		ESPAÇO Nº:	18







ESPAÇO PÚBLICO	
TIPOLOGIA	CAMINHO
SUB - TIPOLOGIA	

ACESSIBILIDADE PEDONAL	
PASSEIOS	NÃO TEM
LARGURA ÚTIL DO PASSEIO	
BARREIRAS À CIRCULAÇÃO	
ARBORIZAÇÃO	
SEGURANÇA DO ESPAÇO	INSEGURO

MOVIMENTO PEDONAL	
TIPO	DE PASSAGEM
FREQUÊNCIA	REDUZIDA

EDIFICADO	
USO FUNCIONAL (RÉS-DO-CHÃO)	OUTROS
ESTADO DE CONSERVAÇÃO	MAU
QUALIDADE DA ENVOLVENTE CONSTRUÍDA	SEM QUALIDADE

MOVIMENTO AUTOMÓVEL	
FREQUÊNCIA	REDUZIDA

ESTACIONAMENTO	
VIA PÚBLICA	INEXISTENTE
ACESSO A PARQUE	

CAPACIDADE POLARIZADORA	
FREQUÊNCIA	NENHUMA

PAVIMENTO	PASSEIO	LANCIL	FAIXA DE RODAGEM
MATERIAL			TERRA BATIDA
COR			
CONSERVAÇÃO			MAU

VEGETAÇÃO	ARBÓREA		ARBUSTIVA		HERBÁCEA	

OUTROS ELEMENTOS								
	ILUMINAÇÃO PÚBLICA		BANCOS		INSTALAÇÕES SANITÁRIAS		ELEMENTO DE ÁGUA	
	CAIXOTES DO LIXO		PASSADEIRAS		ESPLANADA		PARAGEM DE AUTOCARRO	
	PAPELEIRAS		EQUIPAMENTO INFANTIL		QUIOSQUE		PRAÇA DE TÁXIS	

OBSERVAÇÕES
RUA SEM SAÍDA

IDENTIFICAÇÃO DO LOCAL:		ESPAÇO Nº:	19A







ESPAÇO PÚBLICO	
TIPOLOGIA	CAMINHO
SUB - TIPOLOGIA	

ACESSIBILIDADE PEDONAL	
PASSEIOS	N.A.
LARGURA ÚTIL DO PASSEIO	
BARREIRAS À CIRCULAÇÃO	
ARBORIZAÇÃO	
SEGURANÇA DO ESPAÇO	SEGURO

MOVIMENTO PEDONAL	
TIPO	DE PASSAGEM
FREQUÊNCIA	REDUZIDA

EDIFICADO	
USO FUNCIONAL (RÉS-DO-CHÃO)	OUTROS
ESTADO DE CONSERVAÇÃO	MAU
QUALIDADE DA ENVOLVENTE CONSTRUÍDA	SEM QUALIDADE

MOVIMENTO AUTOMÓVEL	
FREQUÊNCIA	N.A.

ESTACIONAMENTO	
VIA PÚBLICA	
ACESSO A PARQUE	

CAPACIDADE POLARIZADORA	
FREQUÊNCIA	NENHUMA

PAVIMENTO	PASSEIO	LANCIL	FAIXA DE RODAGEM
MATERIAL	CUBO GRANITO		
COR	CINZENTO		
CONSERVAÇÃO	RAZOÁVEL		

VEGETAÇÃO	ARBÓREA		ARBUSTIVA		HERBÁCEA	

OUTROS ELEMENTOS	ILUMINAÇÃO PÚBLICA	X	BANCOS		INSTALAÇÕES SANITÁRIAS		ELEMENTO DE ÁGUA	
	CAIXOTES DO LIXO		PASSADEIRAS		ESPLANADA		PARAGEM DE AUTOCARRO	
	PAPELEIRAS		EQUIPAMENTO INFANTIL		QUIOSQUE		PRAÇA DE TÁXIS	

OBSERVAÇÕES

IDENTIFICAÇÃO DO LOCAL:		ESPAÇO Nº:	19B

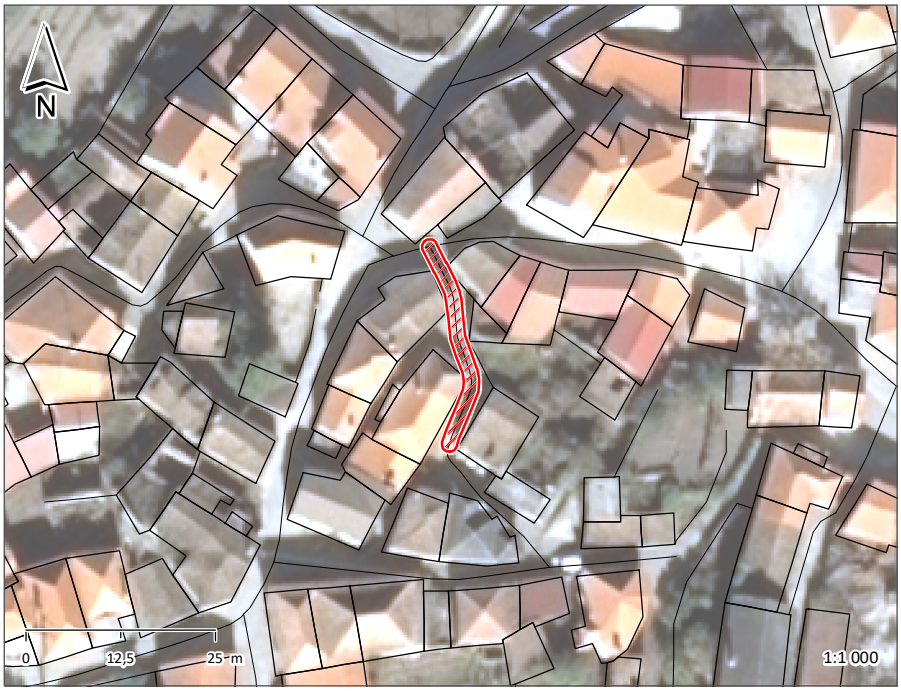





ESPAÇO PÚBLICO	
TIPOLOGIA	CAMINHO
SUB - TIPOLOGIA	

ACESSIBILIDADE PEDONAL	
PASSEIOS	N.A.
LARGURA ÚTIL DO PASSEIO	
BARREIRAS À CIRCULAÇÃO	
ARBORIZAÇÃO	
SEGURANÇA DO ESPAÇO	INSEGURO

MOVIMENTO PEDONAL	
TIPO	DE PASSAGEM
FREQUÊNCIA	REDUZIDA

EDIFICADO	
USO FUNCIONAL (RÉS-DO-CHÃO)	OUTROS
ESTADO DE CONSERVAÇÃO	MAU
QUALIDADE DA ENVOLVENTE CONSTRUÍDA	SEM QUALIDADE

MOVIMENTO AUTOMÓVEL	
FREQUÊNCIA	N.A.

ESTACIONAMENTO	
VIA PÚBLICA	
ACESSO A PARQUE	

CAPACIDADE POLARIZADORA	
FREQUÊNCIA	NENHUMA

PAVIMENTO	PASSEIO	LANCIL	FAIXA DE RODAGEM
MATERIAL	BETONILHA		
COR	CINZENTO		
CONSERVAÇÃO	MAU		

VEGETAÇÃO	ARBÓREA		ARBUSTIVA		HERBÁCEA	

OUTROS ELEMENTOS	ILUMINAÇÃO PÚBLICA	X	BANCOS		INSTALAÇÕES SANITÁRIAS		ELEMENTO DE ÁGUA	
	CAIXOTES DO LIXO		PASSADEIRAS		ESPLANADA		PARAGEM DE AUTOCARRO	
	PAPELEIRAS		EQUIPAMENTO INFANTIL		QUIOSQUE		PRAÇA DE TÁXIS	

OBSERVAÇÕES

IDENTIFICAÇÃO DO LOCAL:		ESPAÇO Nº:	20

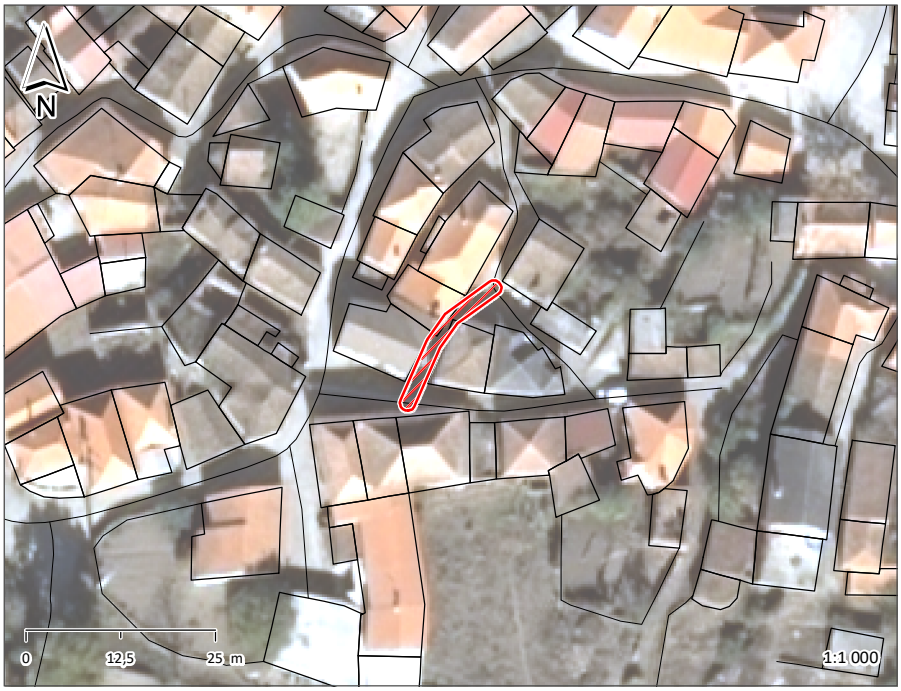



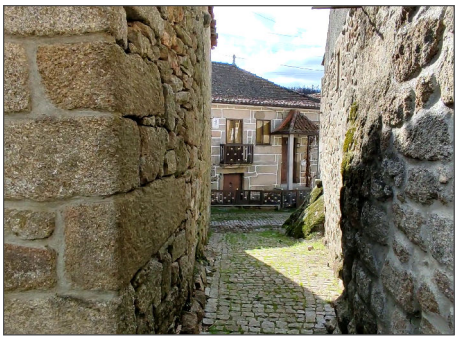

ESPAÇO PÚBLICO	
TIPOLOGIA	CAMINHO
SUB - TIPOLOGIA	

ACESSIBILIDADE PEDONAL	
PASSEIOS	N.A.
LARGURA ÚTIL DO PASSEIO	
BARREIRAS À CIRCULAÇÃO	
ARBORIZAÇÃO	
SEGURANÇA DO ESPAÇO	SEGURO

MOVIMENTO PEDONAL	
TIPO	DE PASSAGEM
FREQUÊNCIA	REDUZIDA

EDIFICADO	
USO FUNCIONAL (RÉS-DO-CHÃO)	OUTROS
ESTADO DE CONSERVAÇÃO	MAU
QUALIDADE DA ENVOLVENTE CONSTRUÍDA	SEM QUALIDADE

MOVIMENTO AUTOMÓVEL	
FREQUÊNCIA	N.A.

ESTACIONAMENTO	
VIA PÚBLICA	
ACESSO A PARQUE	

CAPACIDADE POLARIZADORA	
FREQUÊNCIA	NENHUMA

PAVIMENTO	PASSEIO	LANCIL	FAIXA DE RODAGEM
MATERIAL	CUBO GRANITO		
COR	CINZENTO		
CONSERVAÇÃO	RAZOÁVEL		

VEGETAÇÃO	ARBÓREA		ARBUSTIVA		HERBÁCEA	

OUTROS ELEMENTOS								
	ILUMINAÇÃO PÚBLICA		BANCOS		INSTALAÇÕES SANITÁRIAS		ELEMENTO DE ÁGUA	
	CAIXOTES DO LIXO		PASSADEIRAS		ESPLANADA		PARAGEM DE AUTOCARRO	
	PAPELEIRAS		EQUIPAMENTO INFANTIL		QUIOSQUE		PRAÇA DE TÁXIS	

OBSERVAÇÕES

IDENTIFICAÇÃO DO LOCAL:		ESPAÇO Nº:	21







ESPAÇO PÚBLICO	
TIPOLOGIA	CAMINHO
SUB - TIPOLOGIA	

ACESSIBILIDADE PEDONAL	
PASSEIOS	NÃO TEM
LARGURA ÚTIL DO PASSEIO	
BARREIRAS À CIRCULAÇÃO	
ARBORIZAÇÃO	
SEGURANÇA DO ESPAÇO	SEGURO

MOVIMENTO PEDONAL	
TIPO	DE PASSAGEM
FREQUÊNCIA	REDUZIDA

EDIFICADO	
USO FUNCIONAL (RÉS-DO-CHÃO)	OUTROS
ESTADO DE CONSERVAÇÃO	MAU
QUALIDADE DA ENVOLVENTE CONSTRUÍDA	SEM QUALIDADE

MOVIMENTO AUTOMÓVEL	
FREQUÊNCIA	N.A.

ESTACIONAMENTO	
VIA PÚBLICA	
ACESSO A PARQUE	

CAPACIDADE POLARIZADORA	
FREQUÊNCIA	NENHUMA

PAVIMENTO	PASSEIO	LANCIL	FAIXA DE RODAGEM
MATERIAL	CUBO GRANITO		
COR	CINZENTO		
CONSERVAÇÃO	RAZOÁVEL		

VEGETAÇÃO	ARBÓREA		ARBUSTIVA		HERBÁCEA	

OUTROS ELEMENTOS	ILUMINAÇÃO PÚBLICA	X	BANCOS		INSTALAÇÕES SANITÁRIAS		ELEMENTO DE ÁGUA	
	CAIXOTES DO LIXO		PASSADEIRAS		ESPLANADA		PARAGEM DE AUTOCARRO	
	PAPELEIRAS		EQUIPAMENTO INFANTIL		QUIOSQUE		PRAÇA DE TÁXIS	

OBSERVAÇÕES

IDENTIFICAÇÃO DO LOCAL:	RUA DA PRAÇA	ESPAÇO Nº:	22







ESPAÇO PÚBLICO	
TIPOLOGIA	RUA
SUB - TIPOLOGIA	

ACESSIBILIDADE PEDONAL	
PASSEIOS	NÃO TEM
LARGURA ÚTIL DO PASSEIO	
BARREIRAS À CIRCULAÇÃO	
ARBORIZAÇÃO	
SEGURANÇA DO ESPAÇO	SEGURO

MOVIMENTO PEDONAL	
TIPO	DE PASSAGEM
FREQUÊNCIA	REDUZIDA

EDIFICADO	
USO FUNCIONAL (RÉS-DO-CHÃO)	OUTROS
ESTADO DE CONSERVAÇÃO	MAU
QUALIDADE DA ENVOLVENTE CONSTRUÍDA	SEM QUALIDADE

MOVIMENTO AUTOMÓVEL	
FREQUÊNCIA	REDUZIDA

ESTACIONAMENTO	
VIA PÚBLICA	INEXISTENTE
ACESSO A PARQUE	

CAPACIDADE POLARIZADORA	
FREQUÊNCIA	NENHUMA

PAVIMENTO	PASSEIO	LANCIL	FAIXA DE RODAGEM
MATERIAL			CUBO DE GRANITO
COR			CINZENTO
CONSERVAÇÃO			RAZOÁVEL

VEGETAÇÃO	ARBÓREA		ARBUSTIVA		HERBÁCEA	

OUTROS ELEMENTOS	ILUMINAÇÃO PÚBLICA	X	BANCOS	X	INSTALAÇÕES SANITÁRIAS		ELEMENTO DE ÁGUA	
	CAIXOTES DO LIXO		PASSADEIRAS		ESPLANADA		PARAGEM DE AUTOCARRO	
	PAPELEIRAS		EQUIPAMENTO INFANTIL		QUIOSQUE		PRAÇA DE TÁXIS	

OBSERVAÇÕES

IDENTIFICAÇÃO DO LOCAL:	RUA DA IGREJA	ESPAÇO Nº:	23

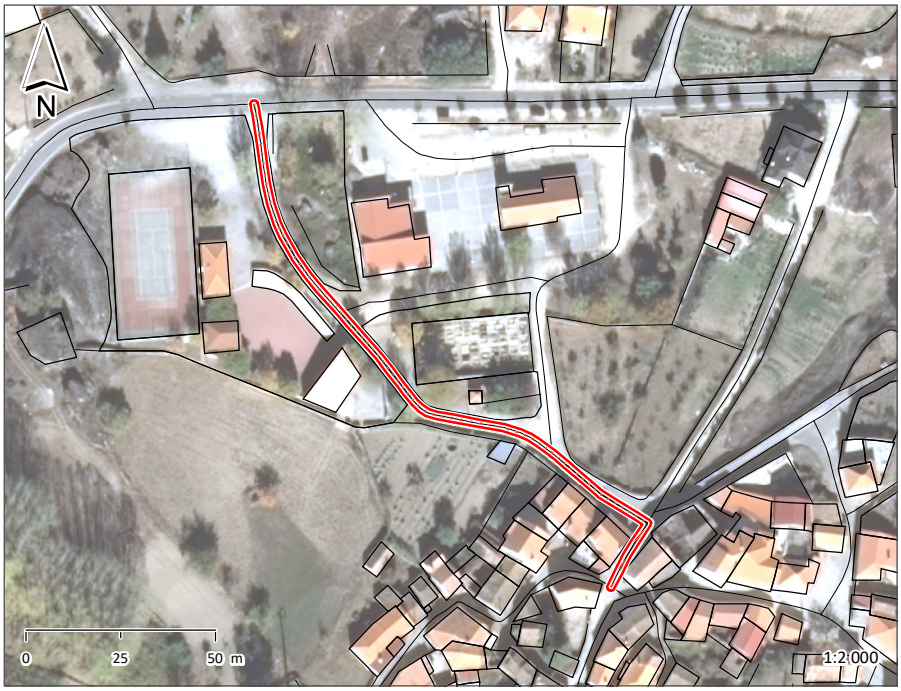





ESPAÇO PÚBLICO	
TIPOLOGIA	RUA
SUB - TIPOLOGIA	

ACESSIBILIDADE PEDONAL	
PASSEIOS	NÃO TEM
LARGURA ÚTIL DO PASSEIO	
BARREIRAS À CIRCULAÇÃO	
ARBORIZAÇÃO	
SEGURANÇA DO ESPAÇO	SEGURO

MOVIMENTO PEDONAL	
TIPO	DE PASSAGEM
FREQUÊNCIA	REDUZIDA

EDIFICADO	
USO FUNCIONAL (RÉS-DO-CHÃO)	OUTROS
ESTADO DE CONSERVAÇÃO	MÉDIO
QUALIDADE DA ENVOLVENTE CONSTRUÍDA	SEM QUALIDADE

MOVIMENTO AUTOMÓVEL	
FREQUÊNCIA	REDUZIDA

ESTACIONAMENTO	
VIA PÚBLICA	INEXISTENTE
ACESSO A PARQUE	

CAPACIDADE POLARIZADORA	
FREQUÊNCIA	MÉDIA

PAVIMENTO	PASSEIO	LANCIL	FAIXA DE RODAGEM
MATERIAL			CUBO DE GRANITO
COR			CINZENTO
CONSERVAÇÃO			RAZOÁVEL

VEGETAÇÃO	ARBÓREA		ARBUSTIVA		HERBÁCEA	

OUTROS ELEMENTOS	ILUMINAÇÃO PÚBLICA	X	BANCOS	X	INSTALAÇÕES SANITÁRIAS		ELEMENTO DE ÁGUA	
	CAIXOTES DO LIXO	X	PASSADEIRAS		ESPLANADA		PARAGEM DE AUTOCARRO	
	PAPELEIRAS		EQUIPAMENTO INFANTIL		QUIOSQUE		PRAÇA DE TÁXIS	

OBSERVAÇÕES
CEMITÉRIO DO SEIXO
RECINTO DE FESTAS E ATIVIDADES CULTURAIS
POLIDESPORTIVO DO SEIXO
CENTRO PAROQUIAL DO SEIXO

IDENTIFICAÇÃO DO LOCAL:		ESPAÇO Nº:	24A

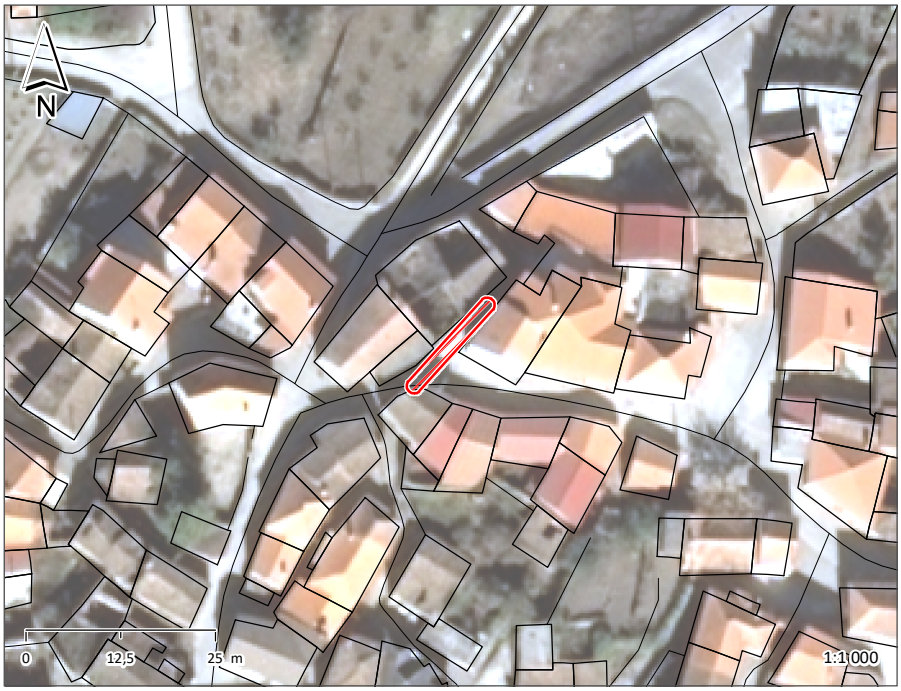





ESPAÇO PÚBLICO	
TIPOLOGIA	CAMINHO
SUB - TIPOLOGIA	

ACESSIBILIDADE PEDONAL	
PASSEIOS	N.A.
LARGURA ÚTIL DO PASSEIO	
BARREIRAS À CIRCULAÇÃO	
ARBORIZAÇÃO	
SEGURANÇA DO ESPAÇO	SEGURO

MOVIMENTO PEDONAL	
TIPO	DE PASSAGEM
FREQUÊNCIA	REDUZIDA

EDIFICADO	
USO FUNCIONAL (RÉS-DO-CHÃO)	OUTROS
ESTADO DE CONSERVAÇÃO	MÉDIO
QUALIDADE DA ENVOLVENTE CONSTRUÍDA	SEM QUALIDADE

MOVIMENTO AUTOMÓVEL	
FREQUÊNCIA	N.A.

ESTACIONAMENTO	
VIA PÚBLICA	
ACESSO A PARQUE	

CAPACIDADE POLARIZADORA	
FREQUÊNCIA	NENHUMA

PAVIMENTO	PASSEIO	LANCIL	FAIXA DE RODAGEM
MATERIAL	CUBO GRANITO		
COR	CINZENTO		
CONSERVAÇÃO	RAZOÁVEL		

VEGETAÇÃO	ARBÓREA		ARBUSTIVA		HERBÁCEA	

OUTROS ELEMENTOS	ILUMINAÇÃO PÚBLICA		BANCOS		INSTALAÇÕES SANITÁRIAS		ELEMENTO DE ÁGUA	
	CAIXOTES DO LIXO		PASSADEIRAS		ESPLANADA		PARAGEM DE AUTOCARRO	
	PAPELEIRAS		EQUIPAMENTO INFANTIL		QUIOSQUE		PRAÇA DE TÁXIS	

OBSERVAÇÕES

IDENTIFICAÇÃO DO LOCAL:		ESPAÇO Nº:	24B

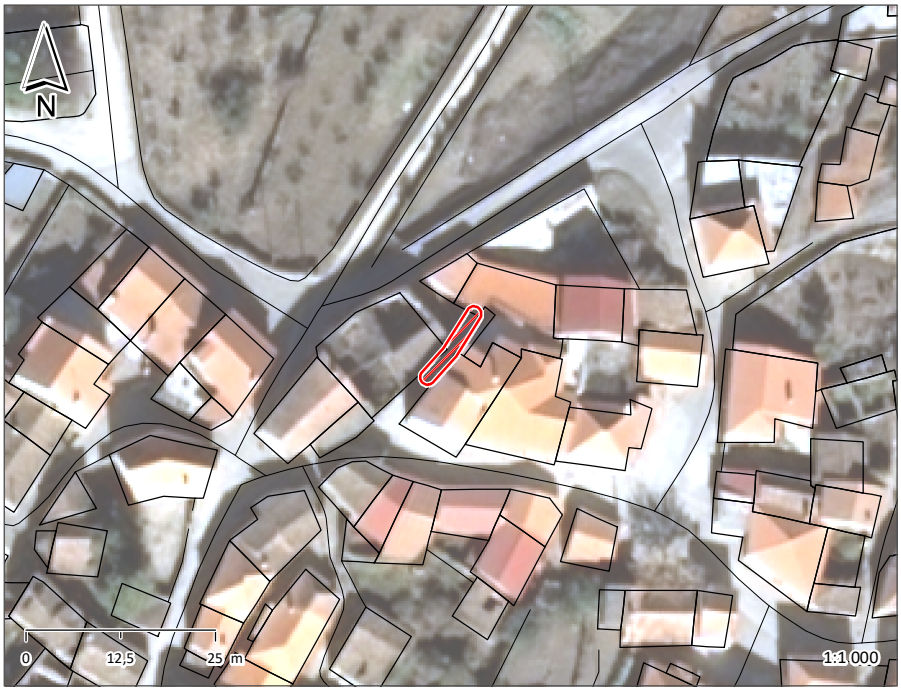





ESPAÇO PÚBLICO	
TIPOLOGIA	CAMINHO
SUB - TIPOLOGIA	

ACESSIBILIDADE PEDONAL	
PASSEIOS	N.A.
LARGURA ÚTIL DO PASSEIO	
BARREIRAS À CIRCULAÇÃO	
ARBORIZAÇÃO	
SEGURANÇA DO ESPAÇO	INSEGURO

MOVIMENTO PEDONAL	
TIPO	DE PASSAGEM
FREQUÊNCIA	REDUZIDA

EDIFICADO	
USO FUNCIONAL (RÉS-DO-CHÃO)	OUTROS
ESTADO DE CONSERVAÇÃO	MÉDIO
QUALIDADE DA ENVOLVENTE CONSTRUÍDA	SEM QUALIDADE

MOVIMENTO AUTOMÓVEL	
FREQUÊNCIA	N.A.

ESTACIONAMENTO	
VIA PÚBLICA	
ACESSO A PARQUE	

CAPACIDADE POLARIZADORA	
FREQUÊNCIA	NENHUMA

PAVIMENTO	PASSEIO	LANCIL	FAIXA DE RODAGEM
MATERIAL	TERRA BATIDA		
COR			
CONSERVAÇÃO	MAU		

VEGETAÇÃO	ARBÓREA		ARBUSTIVA		HERBÁCEA	

OUTROS ELEMENTOS								
	ILUMINAÇÃO PÚBLICA		BANCOS		INSTALAÇÕES SANITÁRIAS		ELEMENTO DE ÁGUA	
	CAIXOTES DO LIXO		PASSADEIRAS		ESPLANADA		PARAGEM DE AUTOCARRO	
	PAPELEIRAS		EQUIPAMENTO INFANTIL		QUIOSQUE		PRAÇA DE TÁXIS	

OBSERVAÇÕES

IDENTIFICAÇÃO DO LOCAL:		ESPAÇO Nº:	25

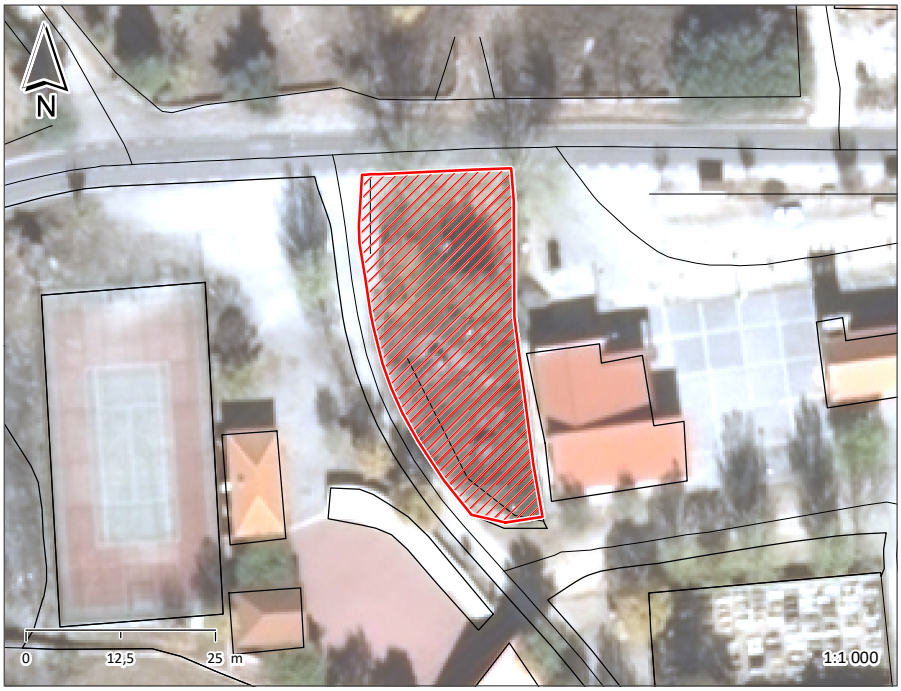





ESPAÇO PÚBLICO	
TIPOLOGIA	ESPAÇO VERDE (E.V.)
SUB - TIPOLOGIA	E.V. ASSOCIADO A EQUIPAMENTO

ACESSIBILIDADE PEDONAL	
PASSEIOS	N.A.
LARGURA ÚTIL DO PASSEIO	
BARREIRAS À CIRCULAÇÃO	
ARBORIZAÇÃO	
SEGURANÇA DO ESPAÇO	SEGURO

MOVIMENTO PEDONAL	
TIPO	DE PERMANÊNCIA
FREQUÊNCIA	REDUZIDA

EDIFICADO		
USO FUNCIONAL (RÉS-DO-CHÃO)	EQUIPAMENTOS	OUTROS
ESTADO DE CONSERVAÇÃO	MÉDIO	
QUALIDADE DA ENVOLVENTE CONSTRUÍDA	SEM QUALIDADE	

MOVIMENTO AUTOMÓVEL	
FREQUÊNCIA	N.A.

ESTACIONAMENTO	
VIA PÚBLICA	
ACESSO A PARQUE	

CAPACIDADE POLARIZADORA	
FREQUÊNCIA	MÉDIA

PAVIMENTO	PASSEIO	LANCIL	FAIXA DE RODAGEM
MATERIAL	CUBO GRANITO		
COR	CINZENTO		
CONSERVAÇÃO	RAZOÁVEL		

VEGETAÇÃO	ARBÓREA		ARBUSTIVA		HERBÁCEA	
		X		X		X

OUTROS ELEMENTOS								
	ILUMINAÇÃO PÚBLICA	X	BANCOS		INSTALAÇÕES SANITÁRIAS		ELEMENTO DE ÁGUA	
	CAIXOTES DO LIXO	X	PASSADEIRAS		ESPLANADA		PARAGEM DE AUTOCARRO	
	PAPELEIRAS		EQUIPAMENTO INFANTIL		QUIOSQUE		PRAÇA DE TÁXIS	

OBSERVAÇÕES
PADRÃO DO SEIXO

IDENTIFICAÇÃO DO LOCAL:		ESPAÇO Nº:	26A

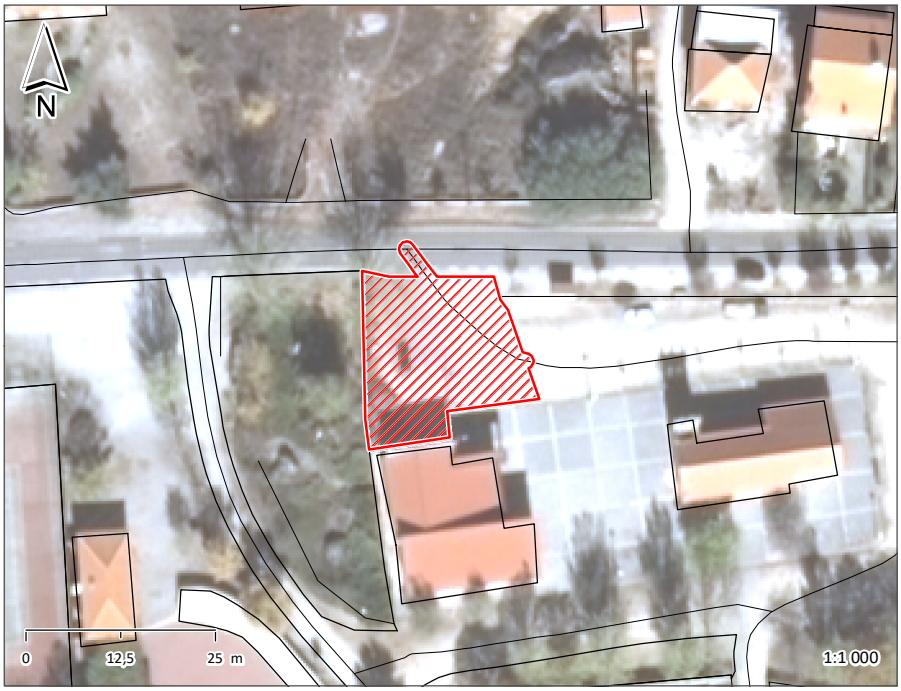





ESPAÇO PÚBLICO	
TIPOLOGIA	LARGO/PRAÇA
SUB - TIPOLOGIA	

ACESSIBILIDADE PEDONAL	
PASSEIOS	NÃO TEM
LARGURA ÚTIL DO PASSEIO	
BARREIRAS À CIRCULAÇÃO	
ARBORIZAÇÃO	
SEGURANÇA DO ESPAÇO	SEGURO

MOVIMENTO PEDONAL	
TIPO	DE PASSAGEM
FREQUÊNCIA	REDUZIDA

EDIFICADO		
USO FUNCIONAL (RÉS-DO-CHÃO)	EQUIPAMENTOS	OUTROS
ESTADO DE CONSERVAÇÃO	MÉDIO	
QUALIDADE DA ENVOLVENTE CONSTRUÍDA	SEM QUALIDADE	

MOVIMENTO AUTOMÓVEL	
FREQUÊNCIA	REDUZIDA

ESTACIONAMENTO	
VIA PÚBLICA	SUFICIENTE
ACESSO A PARQUE	

CAPACIDADE POLARIZADORA	
FREQUÊNCIA	MÉDIA

PAVIMENTO	PASSEIO	LANCIL	FAIXA DE RODAGEM
MATERIAL			CUBO DE GRANITO
COR			CINZENTO
CONSERVAÇÃO			RAZOÁVEL

VEGETAÇÃO	ARBÓREA	X	ARBUSTIVA		HERBÁCEA	

OUTROS ELEMENTOS								
	ILUMINAÇÃO PÚBLICA	X	BANCOS		INSTALAÇÕES SANITÁRIAS		ELEMENTO DE ÁGUA	
	CAIXOTES DO LIXO		PASSADEIRAS		ESPLANADA		PARAGEM DE AUTOCARRO	
	PAPELEIRAS		EQUIPAMENTO INFANTIL		QUIOSQUE		PRAÇA DE TÁXIS	

OBSERVAÇÕES
IGREJA PAROQUIAL DO SEIXO
CENTRO PAROQUIAL DO SEIXO

IDENTIFICAÇÃO DO LOCAL:		ESPAÇO Nº:	26B

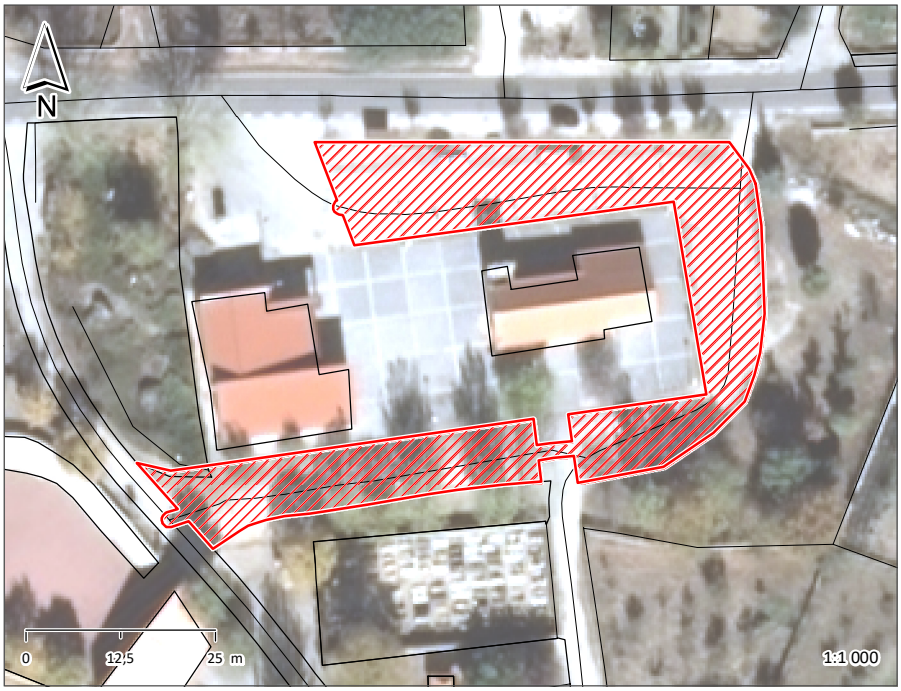





ESPAÇO PÚBLICO	
TIPOLOGIA	CAMINHO
SUB - TIPOLOGIA	

ACESSIBILIDADE PEDONAL	
PASSEIOS	NÃO TEM
LARGURA ÚTIL DO PASSEIO	
BARREIRAS À CIRCULAÇÃO	
ARBORIZAÇÃO	
SEGURANÇA DO ESPAÇO	SEGURO

MOVIMENTO PEDONAL	
TIPO	DE PASSAGEM
FREQUÊNCIA	REDUZIDA

EDIFICADO		
USO FUNCIONAL (RÉS-DO-CHÃO)	EQUIPAMENTOS	OUTROS
ESTADO DE CONSERVAÇÃO	BOM	
QUALIDADE DA ENVOLVENTE CONSTRUÍDA	SEM QUALIDADE	

MOVIMENTO AUTOMÓVEL	
FREQUÊNCIA	REDUZIDA

ESTACIONAMENTO	
VIA PÚBLICA	INEXISTENTE
ACESSO A PARQUE	

CAPACIDADE POLARIZADORA	
FREQUÊNCIA	MÉDIA

PAVIMENTO	PASSEIO	LANCIL	FAIXA DE RODAGEM
MATERIAL			TERRA BATIDA
COR			
CONSERVAÇÃO			RAZOÁVEL

VEGETAÇÃO	ARBÓREA	X	ARBUSTIVA		HERBÁCEA	

OUTROS ELEMENTOS	ILUMINAÇÃO PÚBLICA	X	BANCOS		INSTALAÇÕES SANITÁRIAS		ELEMENTO DE ÁGUA	
	CAIXOTES DO LIXO		PASSADEIRAS		ESPLANADA		PARAGEM DE AUTOCARRO	
	PAPELEIRAS		EQUIPAMENTO INFANTIL		QUIOSQUE		PRAÇA DE TÁXIS	

OBSERVAÇÕES
IGREJA PAROQUIAL DO SEIXO
CENTRO PAROQUIAL DO SEIXO
CEMITÉRIO DO SEIXO

IDENTIFICAÇÃO DO LOCAL:		ESPAÇO Nº:	27

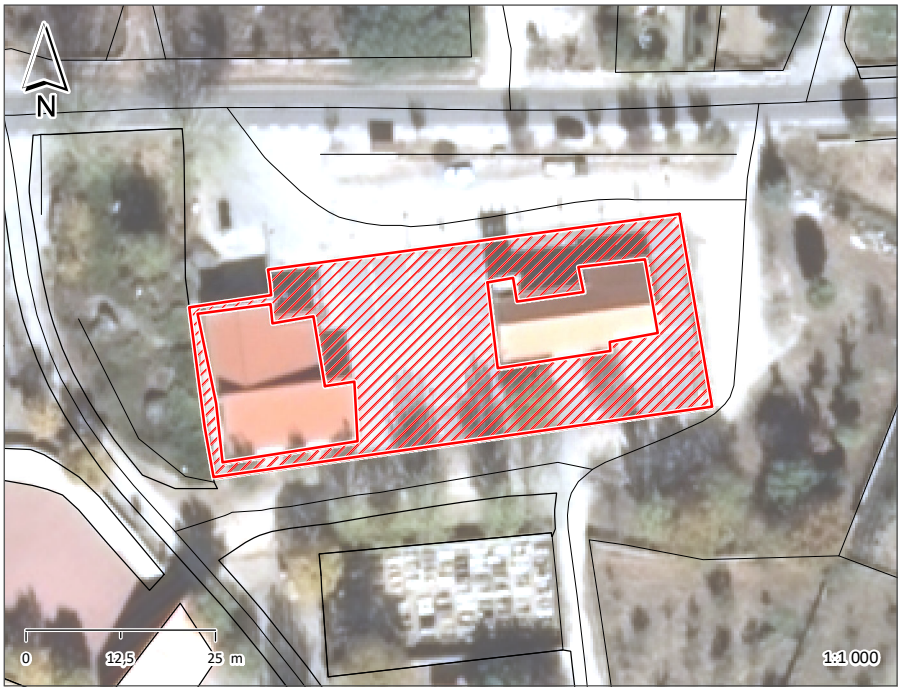





ESPAÇO PÚBLICO	
TIPOLOGIA	LARGO/PRAÇA
SUB - TIPOLOGIA	

ACESSIBILIDADE PEDONAL	
PASSEIOS	NÃO TEM
LARGURA ÚTIL DO PASSEIO	
BARREIRAS À CIRCULAÇÃO	
ARBORIZAÇÃO	CALDEIRA
SEGURANÇA DO ESPAÇO	SEGURO

MOVIMENTO PEDONAL	
TIPO	DE PERMANÊNCIA
FREQUÊNCIA	REDUZIDA

EDIFICADO		
USO FUNCIONAL (RÉS-DO-CHÃO)	EQUIPAMENTOS	OUTROS
ESTADO DE CONSERVAÇÃO	BOM	
QUALIDADE DA ENVOLVENTE CONSTRUÍDA	SEM QUALIDADE	

MOVIMENTO AUTOMÓVEL	
FREQUÊNCIA	N.A.

ESTACIONAMENTO	
VIA PÚBLICA	
ACESSO A PARQUE	

CAPACIDADE POLARIZADORA	
FREQUÊNCIA	MÉDIA

PAVIMENTO	PASSEIO	LANCIL	FAIXA DE RODAGEM
MATERIAL	CUBO GRANITO		
COR	CINZENTO		
CONSERVAÇÃO	RAZOÁVEL		

VEGETAÇÃO	ARBÓREA	X	ARBUSTIVA		HERBÁCEA	

OUTROS ELEMENTOS	ILUMINAÇÃO PÚBLICA	X	BANCOS		INSTALAÇÕES SANITÁRIAS		ELEMENTO DE ÁGUA	
	CAIXOTES DO LIXO		PASSADEIRAS		ESPLANADA		PARAGEM DE AUTOCARRO	
	PAPELEIRAS		EQUIPAMENTO INFANTIL		QUIOSQUE		PRAÇA DE TÁXIS	

OBSERVAÇÕES
IGREJA PAROQUIAL DO SEIXO
CENTRO PAROQUIAL DO SEIXO

IDENTIFICAÇÃO DO LOCAL:		ESPAÇO Nº:	28

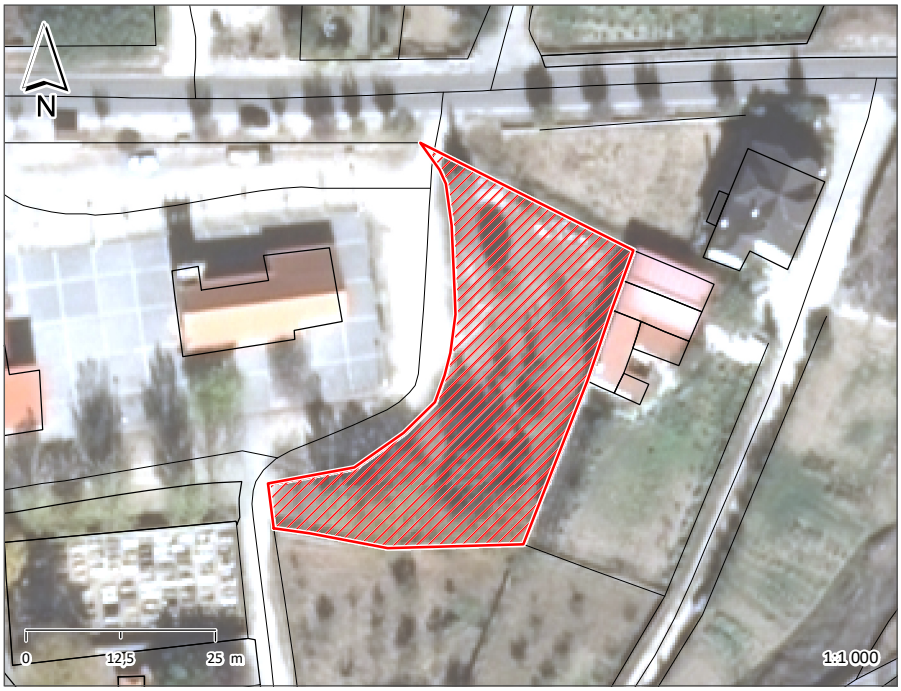





ESPAÇO PÚBLICO	
TIPOLOGIA	ESPAÇO VERDE (E.V.)
SUB - TIPOLOGIA	E.V. ASSOCIADO A EQUIPAMENTO

ACESSIBILIDADE PEDONAL	
PASSEIOS	NÃO TEM
LARGURA ÚTIL DO PASSEIO	
BARREIRAS À CIRCULAÇÃO	
ARBORIZAÇÃO	
SEGURANÇA DO ESPAÇO	INSEGURO

MOVIMENTO PEDONAL	
TIPO	DE PASSAGEM
FREQUÊNCIA	REDUZIDA

EDIFICADO		
USO FUNCIONAL (RÉS-DO-CHÃO)	EQUIPAMENTOS	OUTROS
ESTADO DE CONSERVAÇÃO	BOM	
QUALIDADE DA ENVOLVENTE CONSTRUÍDA	SEM QUALIDADE	

MOVIMENTO AUTOMÓVEL	
FREQUÊNCIA	N.A.

ESTACIONAMENTO	
VIA PÚBLICA	
ACESSO A PARQUE	

CAPACIDADE POLARIZADORA	
FREQUÊNCIA	MÉDIA

PAVIMENTO	PASSEIO	LANCIL	FAIXA DE RODAGEM
MATERIAL			
COR			
CONSERVAÇÃO			

VEGETAÇÃO	ARBÓREA	X	ARBUSTIVA		HERBÁCEA	X

OUTROS ELEMENTOS								
	ILUMINAÇÃO PÚBLICA	X	BANCOS		INSTALAÇÕES SANITÁRIAS		ELEMENTO DE ÁGUA	
	CAIXOTES DO LIXO		PASSADEIRAS		ESPLANADA		PARAGEM DE AUTOCARRO	
	PAPELEIRAS		EQUIPAMENTO INFANTIL		QUIOSQUE		PRAÇA DE TÁXIS	

OBSERVAÇÕES
IGREJA PAROQUIAL DO SEIXO

IDENTIFICAÇÃO DO LOCAL:		ESPAÇO Nº:	29A

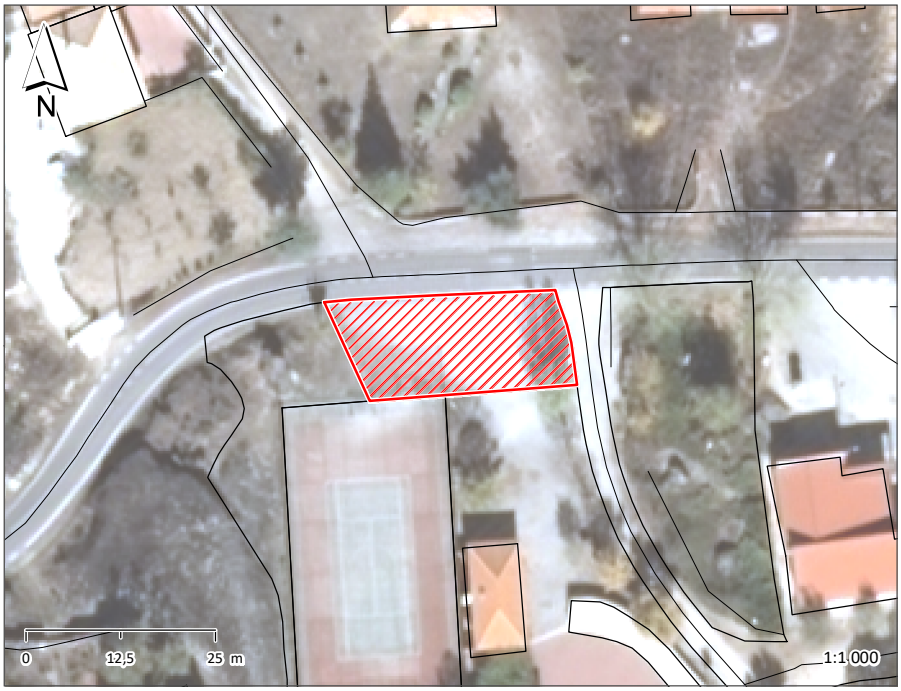





ESPAÇO PÚBLICO	
TIPOLOGIA	LARGO/PRAÇA
SUB - TIPOLOGIA	

ACESSIBILIDADE PEDONAL	
PASSEIOS	NÃO TEM
LARGURA ÚTIL DO PASSEIO	
BARREIRAS À CIRCULAÇÃO	
ARBORIZAÇÃO	
SEGURANÇA DO ESPAÇO	SEGURO

MOVIMENTO PEDONAL	
TIPO	DE PASSAGEM
FREQUÊNCIA	REDUZIDA

EDIFICADO		
USO FUNCIONAL (RÉS-DO-CHÃO)	EQUIPAMENTOS	OUTROS
ESTADO DE CONSERVAÇÃO	MÉDIO	
QUALIDADE DA ENVOLVENTE CONSTRUÍDA	SEM QUALIDADE	

MOVIMENTO AUTOMÓVEL	
FREQUÊNCIA	REDUZIDA

ESTACIONAMENTO	
VIA PÚBLICA	SUFICIENTE
ACESSO A PARQUE	

CAPACIDADE POLARIZADORA	
FREQUÊNCIA	MÉDIA

PAVIMENTO	PASSEIO	LANCIL	FAIXA DE RODAGEM
MATERIAL			CUBO DE GRANITO
COR			CINZENTO
CONSERVAÇÃO			RAZOÁVEL

VEGETAÇÃO	ARBÓREA		ARBUSTIVA		HERBÁCEA	

OUTROS ELEMENTOS	ILUMINAÇÃO PÚBLICA	X	BANCOS		INSTALAÇÕES SANITÁRIAS		ELEMENTO DE ÁGUA	
	CAIXOTES DO LIXO		PASSADEIRAS		ESPLANADA		PARAGEM DE AUTOCARRO	
	PAPELEIRAS		EQUIPAMENTO INFANTIL		QUIOSQUE		PRAÇA DE TÁXIS	

OBSERVAÇÕES
POLIDESPORTIVO DO SEIXO

IDENTIFICAÇÃO DO LOCAL:		ESPAÇO Nº:	29B

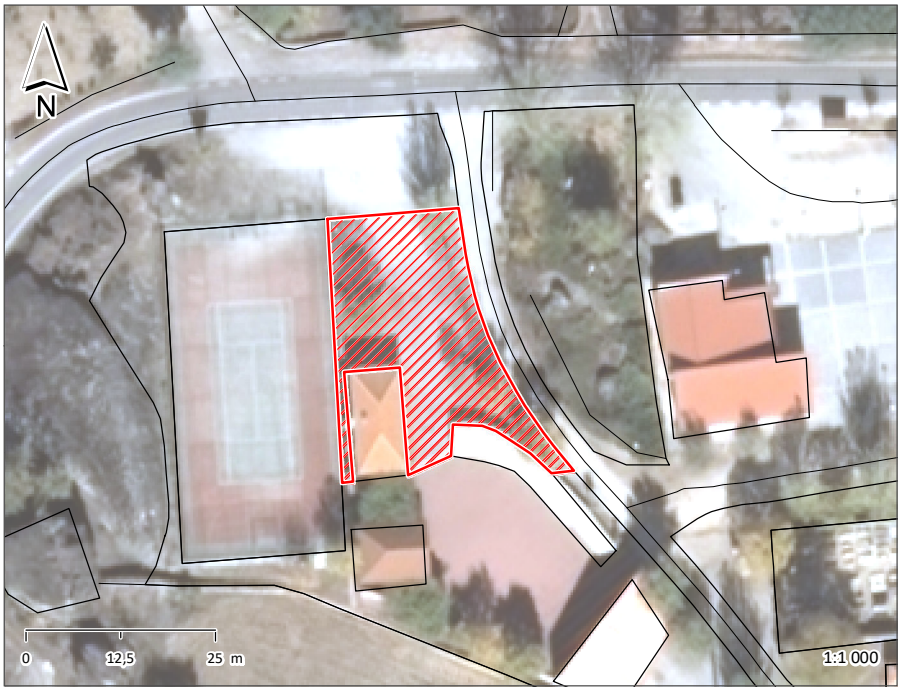





ESPAÇO PÚBLICO	
TIPOLOGIA	LARGO/PRAÇA
SUB - TIPOLOGIA	

ACESSIBILIDADE PEDONAL	
PASSEIOS	N.A.
LARGURA ÚTIL DO PASSEIO	
BARREIRAS À CIRCULAÇÃO	
ARBORIZAÇÃO	
SEGURANÇA DO ESPAÇO	SEGURO

MOVIMENTO PEDONAL	
TIPO	DE PASSAGEM
FREQUÊNCIA	REDUZIDA

EDIFICADO		
USO FUNCIONAL (RÉS-DO-CHÃO)	EQUIPAMENTOS	OUTROS
ESTADO DE CONSERVAÇÃO	MÉDIO	
QUALIDADE DA ENVOLVENTE CONSTRUÍDA	SEM QUALIDADE	

MOVIMENTO AUTOMÓVEL	
FREQUÊNCIA	REDUZIDA

ESTACIONAMENTO	
VIA PÚBLICA	SUFICIENTE
ACESSO A PARQUE	

CAPACIDADE POLARIZADORA	
FREQUÊNCIA	MÉDIA

PAVIMENTO	PASSEIO	LANCIL	FAIXA DE RODAGEM
MATERIAL			CUBO DE GRANITO
COR			CINZENTO
CONSERVAÇÃO			RAZOÁVEL

VEGETAÇÃO	ARBÓREA	X	ARBUSTIVA		HERBÁCEA	

OUTROS ELEMENTOS								
	ILUMINAÇÃO PÚBLICA	X	BANCOS		INSTALAÇÕES SANITÁRIAS	X	ELEMENTO DE ÁGUA	
	CAIXOTES DO LIXO		PASSADEIRAS		ESPLANADA		PARAGEM DE AUTOCARRO	
	PAPELEIRAS		EQUIPAMENTO INFANTIL		QUIOSQUE		PRAÇA DE TÁXIS	

OBSERVAÇÕES
POLIDESPORTIVO DO SEIXO
BALNEARIOS DO POLIDESPORTIVO
PALCO DO RECINTO DE FESTAS E ATIVIDADES CULTURAIS

IDENTIFICAÇÃO DO LOCAL:		ESPAÇO Nº:	29C

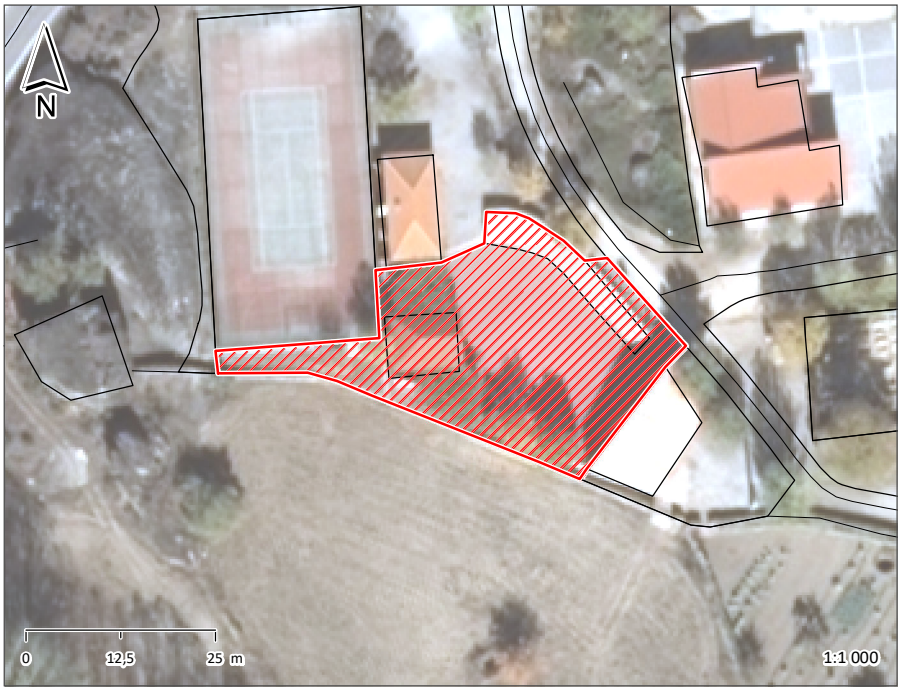





ESPAÇO PÚBLICO	
TIPOLOGIA	LARGO/PRAÇA
SUB - TIPOLOGIA	

ACESSIBILIDADE PEDONAL	
PASSEIOS	N.A.
LARGURA ÚTIL DO PASSEIO	
BARREIRAS À CIRCULAÇÃO	
ARBORIZAÇÃO	
SEGURANÇA DO ESPAÇO	SEGURO

MOVIMENTO PEDONAL	
TIPO	DE PERMANÊNCIA
FREQUÊNCIA	REDUZIDA

EDIFICADO		
USO FUNCIONAL (RÉS-DO-CHÃO)	EQUIPAMENTOS	OUTROS
ESTADO DE CONSERVAÇÃO	MÉDIO	
QUALIDADE DA ENVOLVENTE CONSTRUÍDA	SEM QUALIDADE	

MOVIMENTO AUTOMÓVEL	
FREQUÊNCIA	N.A.

ESTACIONAMENTO	
VIA PÚBLICA	
ACESSO A PARQUE	

CAPACIDADE POLARIZADORA	
FREQUÊNCIA	MÉDIA

PAVIMENTO	PASSEIO	LANCIL	FAIXA DE RODAGEM
MATERIAL	LAJETA DE BETÃO		
COR	TIJOLO		
CONSERVAÇÃO	RAZOÁVEL		

VEGETAÇÃO	ARBÓREA	X	ARBUSTIVA		HERBÁCEA	

OUTROS ELEMENTOS	ILUMINAÇÃO PÚBLICA	X	BANCOS		INSTALAÇÕES SANITÁRIAS	X	ELEMENTO DE ÁGUA	
	CAIXOTES DO LIXO		PASSADEIRAS		ESPLANADA		PARAGEM DE AUTOCARRO	
	PAPELEIRAS		EQUIPAMENTO INFANTIL		QUIOSQUE		PRAÇA DE TÁXIS	

OBSERVAÇÕES
PALCO DO RECINTO DE FESTAS E ATIVIDADES CULTURAIS
POLIDESPORTIVO DO SEIXO
BALNEARIOS DO POLIDESPORTIVO

IDENTIFICAÇÃO DO LOCAL:		ESPAÇO Nº:	29D

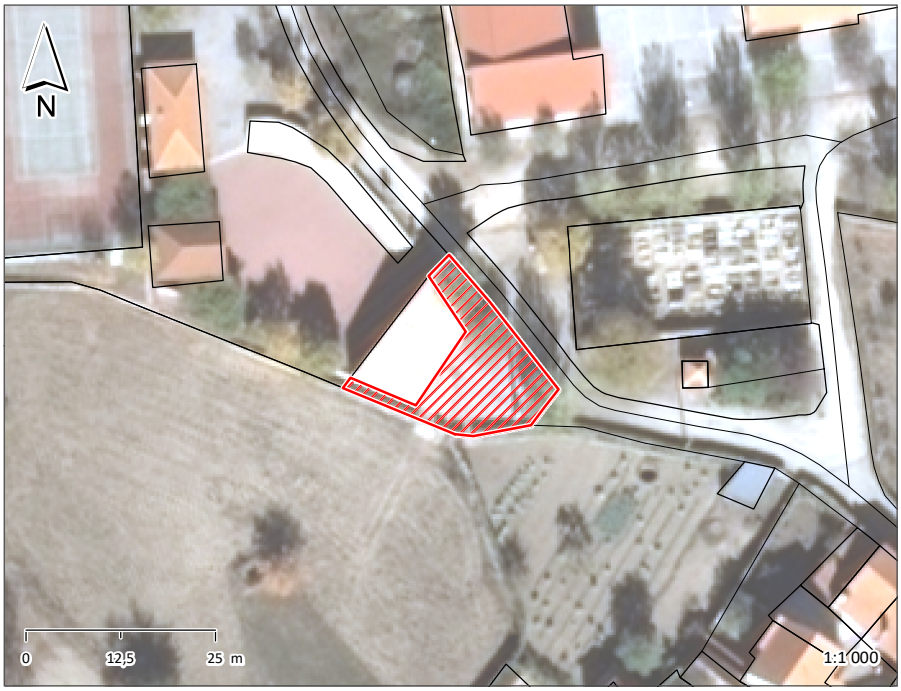





ESPAÇO PÚBLICO	
TIPOLOGIA	LARGO/PRAÇA
SUB - TIPOLOGIA	

ACESSIBILIDADE PEDONAL	
PASSEIOS	N.A.
LARGURA ÚTIL DO PASSEIO	
BARREIRAS À CIRCULAÇÃO	
ARBORIZAÇÃO	
SEGURANÇA DO ESPAÇO	SEGURO

MOVIMENTO PEDONAL	
TIPO	DE PERMANÊNCIA
FREQUÊNCIA	REDUZIDA

EDIFICADO		
USO FUNCIONAL (RÉS-DO-CHÃO)	EQUIPAMENTOS	OUTROS
ESTADO DE CONSERVAÇÃO	MÉDIO	
QUALIDADE DA ENVOLVENTE CONSTRUÍDA	SEM QUALIDADE	

MOVIMENTO AUTOMÓVEL	
FREQUÊNCIA	REDUZIDA

ESTACIONAMENTO	
VIA PÚBLICA	INEXISTENTE
ACESSO A PARQUE	

CAPACIDADE POLARIZADORA	
FREQUÊNCIA	MÉDIA

PAVIMENTO	PASSEIO	LANCIL	FAIXA DE RODAGEM
MATERIAL			CUBO DE GRANITO
COR			CINZENTO
CONSERVAÇÃO			RAZOÁVEL

VEGETAÇÃO	ARBÓREA	X	ARBUSTIVA		HERBÁCEA	

OUTROS ELEMENTOS	ILUMINAÇÃO PÚBLICA	X	BANCOS	X	INSTALAÇÕES SANITÁRIAS		ELEMENTO DE ÁGUA	
	CAIXOTES DO LIXO		PASSADEIRAS		ESPLANADA		PARAGEM DE AUTOCARRO	
	PAPELEIRAS		EQUIPAMENTO INFANTIL		QUIOSQUE		PRAÇA DE TÁXIS	

OBSERVAÇÕES
PALCO DO RECINTO DE FESTAS E ATIVIDADES CULTURAIS

IDENTIFICAÇÃO DO LOCAL:		ESPAÇO Nº:	30

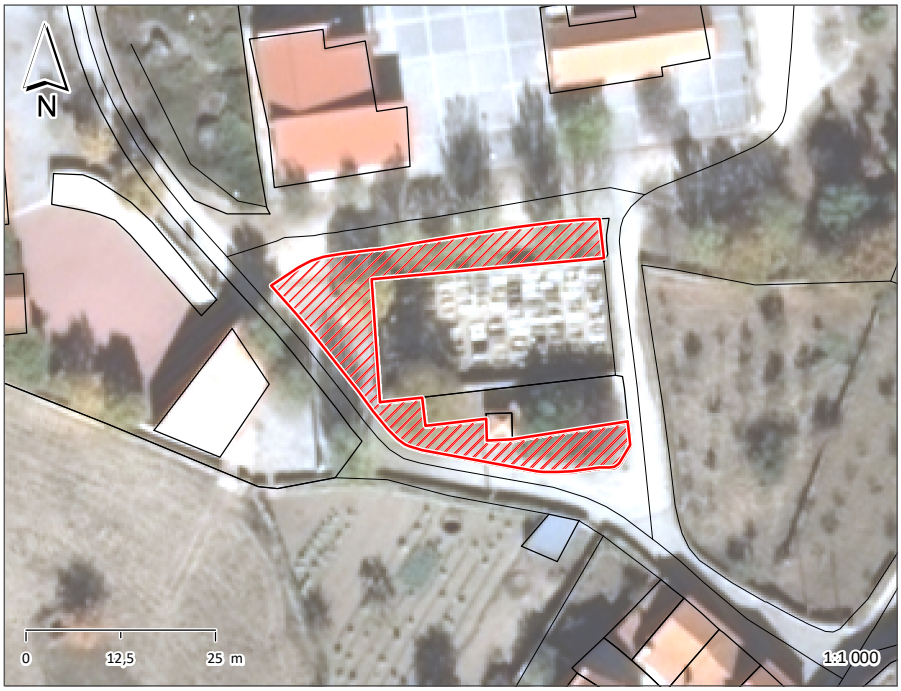





ESPAÇO PÚBLICO	
TIPOLOGIA	LARGO/PRAÇA
SUB - TIPOLOGIA	ESPAÇO DE ENQUADRAMENTO

ACESSIBILIDADE PEDONAL	
PASSEIOS	N.A.
LARGURA ÚTIL DO PASSEIO	
BARREIRAS À CIRCULAÇÃO	
ARBORIZAÇÃO	
SEGURANÇA DO ESPAÇO	SEGURO

MOVIMENTO PEDONAL	
TIPO	DE PERMANÊNCIA
FREQUÊNCIA	REDUZIDA

EDIFICADO		
USO FUNCIONAL (RÉS-DO-CHÃO)	EQUIPAMENTOS	OUTROS
ESTADO DE CONSERVAÇÃO	MÉDIO	
QUALIDADE DA ENVOLVENTE CONSTRUÍDA	SEM QUALIDADE	

MOVIMENTO AUTOMÓVEL	
FREQUÊNCIA	REDUZIDA

ESTACIONAMENTO	
VIA PÚBLICA	INEXISTENTE
ACESSO A PARQUE	

CAPACIDADE POLARIZADORA	
FREQUÊNCIA	MÉDIA

PAVIMENTO	PASSEIO	LANCIL	FAIXA DE RODAGEM
MATERIAL			CUBO DE GRANITO
COR			CINZENTO
CONSERVAÇÃO			RAZOÁVEL

VEGETAÇÃO	ARBÓREA	X	ARBUSTIVA		HERBÁCEA	

OUTROS ELEMENTOS								
	ILUMINAÇÃO PÚBLICA	X	BANCOS	X	INSTALAÇÕES SANITÁRIAS		ELEMENTO DE ÁGUA	
	CAIXOTES DO LIXO	X	PASSADEIRAS		ESPLANADA		PARAGEM DE AUTOCARRO	
	PAPELEIRAS		EQUIPAMENTO INFANTIL		QUIOSQUE		PRAÇA DE TÁXIS	

OBSERVAÇÕES
CEMITÉRIO DO SEIXO

IDENTIFICAÇÃO DO LOCAL:		ESPAÇO Nº:	31

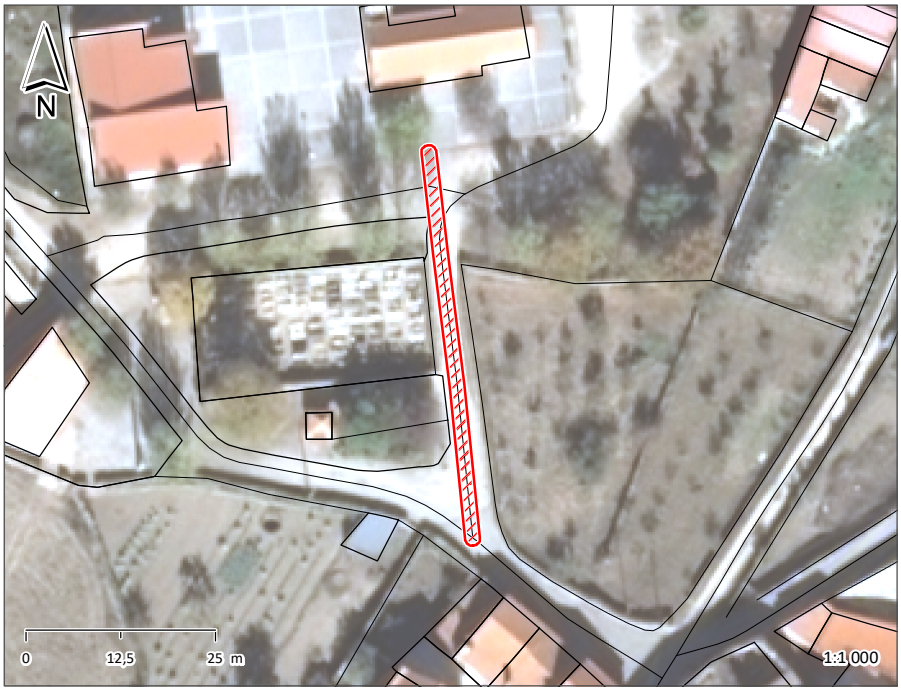





ESPAÇO PÚBLICO	
TIPOLOGIA	RUA
SUB - TIPOLOGIA	

ACESSIBILIDADE PEDONAL	
PASSEIOS	NÃO TEM
LARGURA ÚTIL DO PASSEIO	
BARREIRAS À CIRCULAÇÃO	
ARBORIZAÇÃO	
SEGURANÇA DO ESPAÇO	SEGURO

MOVIMENTO PEDONAL	
TIPO	DE PASSAGEM
FREQUÊNCIA	REDUZIDA

EDIFICADO		
USO FUNCIONAL (RÉS-DO-CHÃO)	EQUIPAMENTOS	OUTROS
ESTADO DE CONSERVAÇÃO	MÉDIO	
QUALIDADE DA ENVOLVENTE CONSTRUÍDA	SEM QUALIDADE	

MOVIMENTO AUTOMÓVEL	
FREQUÊNCIA	REDUZIDA

ESTACIONAMENTO	
VIA PÚBLICA	INEXISTENTE
ACESSO A PARQUE	

CAPACIDADE POLARIZADORA	
FREQUÊNCIA	MÉDIA

PAVIMENTO	PASSEIO	LANCIL	FAIXA DE RODAGEM
MATERIAL			CUBO DE GRANITO
COR			CINZENTO
CONSERVAÇÃO			RAZOÁVEL

VEGETAÇÃO	ARBÓREA		ARBUSTIVA		HERBÁCEA	

OUTROS ELEMENTOS	ILUMINAÇÃO PÚBLICA	X	BANCOS		INSTALAÇÕES SANITÁRIAS		ELEMENTO DE ÁGUA	
	CAIXOTES DO LIXO		PASSADEIRAS		ESPLANADA		PARAGEM DE AUTOCARRO	
	PAPELEIRAS		EQUIPAMENTO INFANTIL		QUIOSQUE		PRAÇA DE TÁXIS	

OBSERVAÇÕES
CEMITÉRIO DO SEIXO

IDENTIFICAÇÃO DO LOCAL:		ESPAÇO Nº:	32

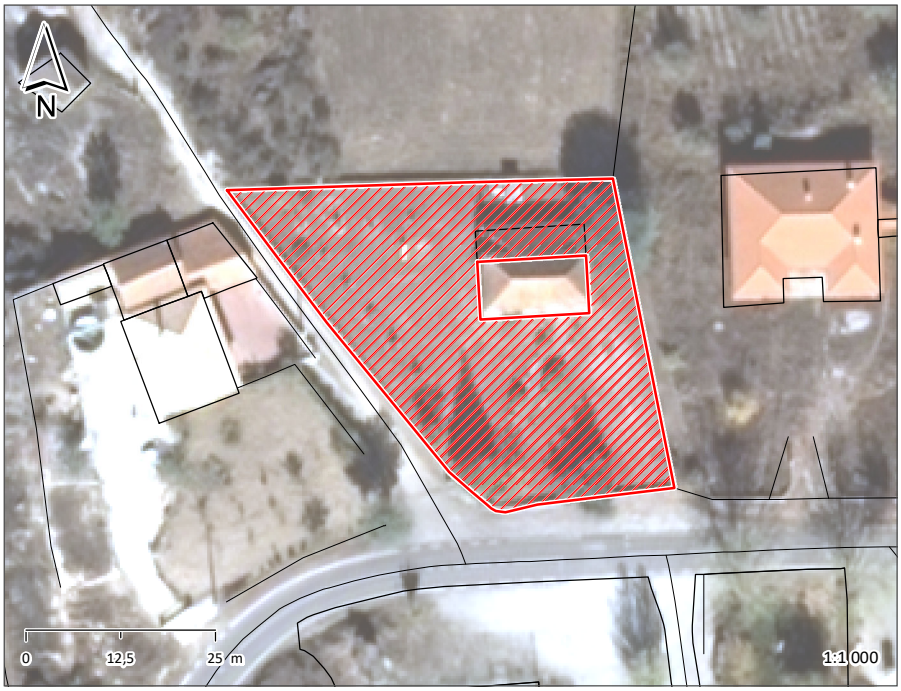





ESPAÇO PÚBLICO	
TIPOLOGIA	ESPAÇO VERDE (E.V.)
SUB - TIPOLOGIA	E.V. ASSOCIADO A EQUIPAMENTO

ACESSIBILIDADE PEDONAL	
PASSEIOS	N.A.
LARGURA ÚTIL DO PASSEIO	
BARREIRAS À CIRCULAÇÃO	
ARBORIZAÇÃO	
SEGURANÇA DO ESPAÇO	SEGURO

MOVIMENTO PEDONAL	
TIPO	DE PERMANÊNCIA
FREQUÊNCIA	REDUZIDA

EDIFICADO		
USO FUNCIONAL (RÉS-DO-CHÃO)	EQUIPAMENTOS	OUTROS
ESTADO DE CONSERVAÇÃO	BOM	
QUALIDADE DA ENVOLVENTE CONSTRUÍDA	SEM QUALIDADE	

MOVIMENTO AUTOMÓVEL	
FREQUÊNCIA	REDUZIDA

ESTACIONAMENTO	
VIA PÚBLICA	SUFICIENTE
ACESSO A PARQUE	

CAPACIDADE POLARIZADORA	
FREQUÊNCIA	MÉDIA

PAVIMENTO	PASSEIO	LANCIL	FAIXA DE RODAGEM
MATERIAL			CUBO DE GRANITO
COR			CINZENTO
CONSERVAÇÃO			RAZOÁVEL

VEGETAÇÃO	ARBÓREA	X	ARBUSTIVA		HERBÁCEA	X

OUTROS ELEMENTOS	ILUMINAÇÃO PÚBLICA	X	BANCOS		INSTALAÇÕES SANITÁRIAS		ELEMENTO DE ÁGUA	
	CAIXOTES DO LIXO		PASSADEIRAS		ESPLANADA		PARAGEM DE AUTOCARRO	
	PAPELEIRAS		EQUIPAMENTO INFANTIL	X	QUIOSQUE		PRAÇA DE TÁXIS	

OBSERVAÇÕES
CENTRO LÚDICO DO SEIXO E ESPAÇO DE APOIO AO CIDADÃO
EQUIPAMENTO INFANTIL
EQUIPAMENTO GERIÁTICO

IDENTIFICAÇÃO DO LOCAL:		ESPAÇO Nº:	33

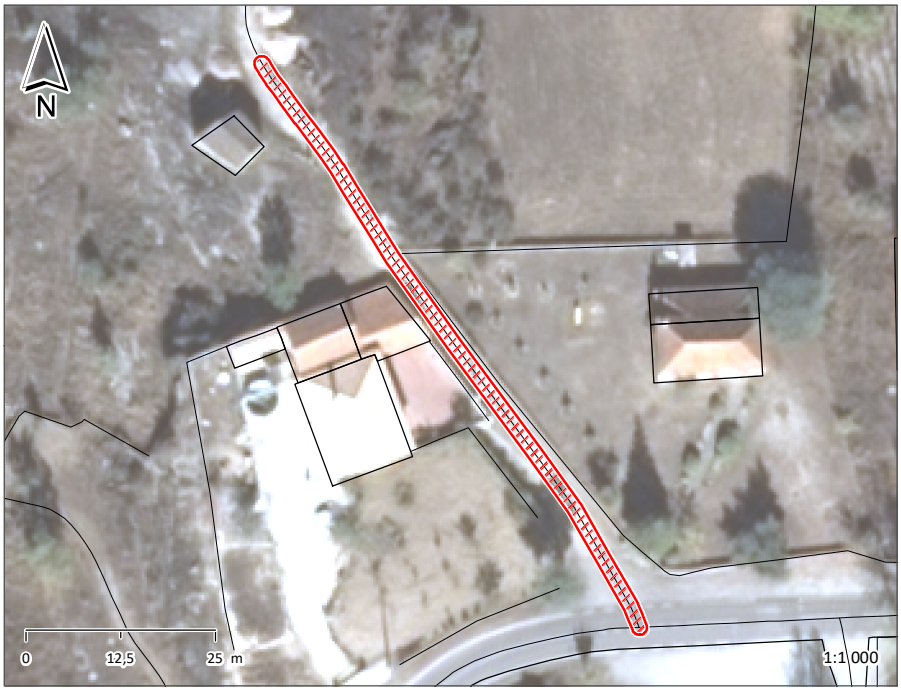





ESPAÇO PÚBLICO	
TIPOLOGIA	CAMINHO
SUB - TIPOLOGIA	

ACESSIBILIDADE PEDONAL	
PASSEIOS	NÃO TEM
LARGURA ÚTIL DO PASSEIO	
BARREIRAS À CIRCULAÇÃO	
ARBORIZAÇÃO	
SEGURANÇA DO ESPAÇO	INSEGURO

MOVIMENTO PEDONAL	
TIPO	DE PASSAGEM
FREQUÊNCIA	REDUZIDA

EDIFICADO	
USO FUNCIONAL (RÉS-DO-CHÃO)	EQUIPAMENTOS OUTROS
ESTADO DE CONSERVAÇÃO	BOM
QUALIDADE DA ENVOLVENTE CONSTRUÍDA	SEM QUALIDADE

MOVIMENTO AUTOMÓVEL	
FREQUÊNCIA	REDUZIDA

ESTACIONAMENTO	
VIA PÚBLICA	INEXISTENTE
ACESSO A PARQUE	

CAPACIDADE POLARIZADORA	
FREQUÊNCIA	MÉDIA

PAVIMENTO	PASSEIO	LANCIL	FAIXA DE RODAGEM
MATERIAL			TERRA BATIDA
COR			
CONSERVAÇÃO			RAZOÁVEL

VEGETAÇÃO	ARBÓREA		ARBUSTIVA		HERBÁCEA	

OUTROS ELEMENTOS	ILUMINAÇÃO PÚBLICA	X	BANCOS		INSTALAÇÕES SANITÁRIAS		ELEMENTO DE ÁGUA	
	CAIXOTES DO LIXO		PASSADEIRAS		ESPLANADA		PARAGEM DE AUTOCARRO	
	PAPELEIRAS		EQUIPAMENTO INFANTIL	X	QUIOSQUE		PRAÇA DE TÁXIS	

OBSERVAÇÕES
CENTRO LÚDICO DO SEIXO E ESPAÇO DE APOIO AO CIDADÃO
EQUIPAMENTO INFANTIL
EQUIPAMENTO GERIÁTICO

IDENTIFICAÇÃO DO LOCAL:		ESPAÇO Nº:	34

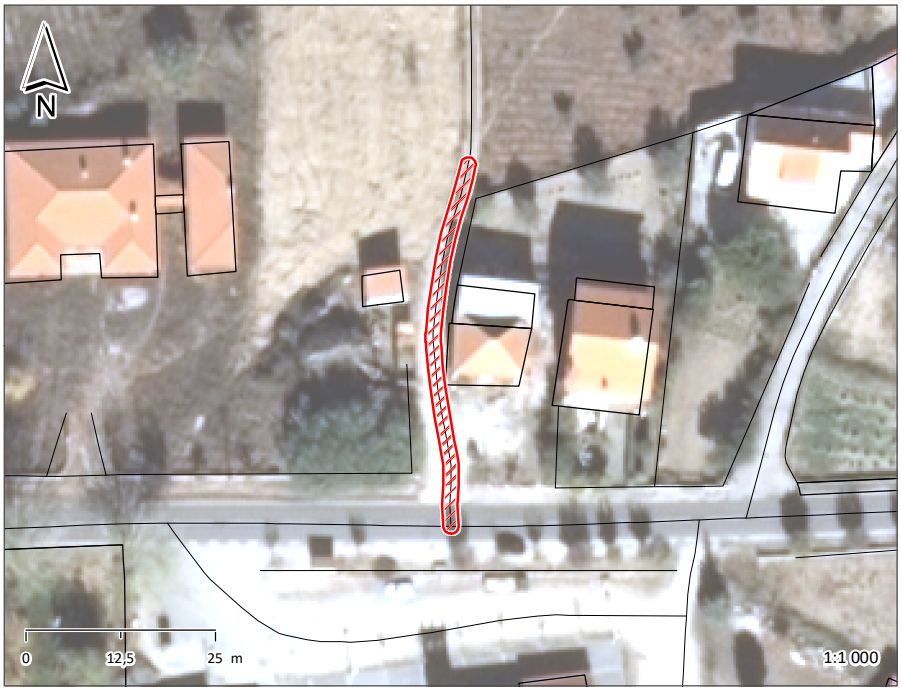





ESPAÇO PÚBLICO	
TIPOLOGIA	CAMINHO
SUB - TIPOLOGIA	

ACESSIBILIDADE PEDONAL	
PASSEIOS	NÃO TEM
LARGURA ÚTIL DO PASSEIO	
BARREIRAS À CIRCULAÇÃO	
ARBORIZAÇÃO	
SEGURANÇA DO ESPAÇO	INSEGURO

MOVIMENTO PEDONAL	
TIPO	DE PASSAGEM
FREQUÊNCIA	REDUZIDA

EDIFICADO	
USO FUNCIONAL (RÉS-DO-CHÃO)	OUTROS
ESTADO DE CONSERVAÇÃO	MÉDIO
QUALIDADE DA ENVOLVENTE CONSTRUÍDA	SEM QUALIDADE

MOVIMENTO AUTOMÓVEL	
FREQUÊNCIA	REDUZIDA

ESTACIONAMENTO	
VIA PÚBLICA	INEXISTENTE
ACESSO A PARQUE	

CAPACIDADE POLARIZADORA	
FREQUÊNCIA	NENHUMA

PAVIMENTO	PASSEIO	LANCIL	FAIXA DE RODAGEM
MATERIAL			TERRA BATIDA
COR			
CONSERVAÇÃO			RAZOÁVEL

VEGETAÇÃO	ARBÓREA		ARBUSTIVA		HERBÁCEA	

OUTROS ELEMENTOS	ILUMINAÇÃO PÚBLICA	X	BANCOS		INSTALAÇÕES SANITÁRIAS		ELEMENTO DE ÁGUA	
	CAIXOTES DO LIXO		PASSADEIRAS		ESPLANADA		PARAGEM DE AUTOCARRO	
	PAPELEIRAS		EQUIPAMENTO INFANTIL		QUIOSQUE		PRAÇA DE TÁXIS	

OBSERVAÇÕES

IDENTIFICAÇÃO DO LOCAL:	RUA DO JANEIRO	ESPAÇO Nº:	35







ESPAÇO PÚBLICO	
TIPOLOGIA	RUA
SUB - TIPOLOGIA	

ACESSIBILIDADE PEDONAL	
PASSEIOS	NÃO TEM
LARGURA ÚTIL DO PASSEIO	
BARREIRAS À CIRCULAÇÃO	
ARBORIZAÇÃO	
SEGURANÇA DO ESPAÇO	SEGURO

MOVIMENTO PEDONAL	
TIPO	DE PASSAGEM
FREQUÊNCIA	REDUZIDA

EDIFICADO	
USO FUNCIONAL (RÉS-DO-CHÃO)	OUTROS
ESTADO DE CONSERVAÇÃO	BOM
QUALIDADE DA ENVOLVENTE CONSTRUÍDA	SEM QUALIDADE

MOVIMENTO AUTOMÓVEL	
FREQUÊNCIA	REDUZIDA

ESTACIONAMENTO	
VIA PÚBLICA	INEXISTENTE
ACESSO A PARQUE	

CAPACIDADE POLARIZADORA	
FREQUÊNCIA	NENHUMA

PAVIMENTO	PASSEIO	LANCIL	FAIXA DE RODAGEM
MATERIAL			CUBO DE GRANITO
COR			CINZENTO
CONSERVAÇÃO			RAZOÁVEL

VEGETAÇÃO	ARBÓREA		ARBUSTIVA		HERBÁCEA	

OUTROS ELEMENTOS	ILUMINAÇÃO PÚBLICA	X	BANCOS		INSTALAÇÕES SANITÁRIAS		ELEMENTO DE ÁGUA	
	CAIXOTES DO LIXO	X	PASSADEIRAS		ESPLANADA		PARAGEM DE AUTOCARRO	
	PAPELEIRAS		EQUIPAMENTO INFANTIL		QUIOSQUE		PRAÇA DE TÁXIS	

OBSERVAÇÕES

IDENTIFICAÇÃO DO LOCAL:		ESPAÇO Nº:	36

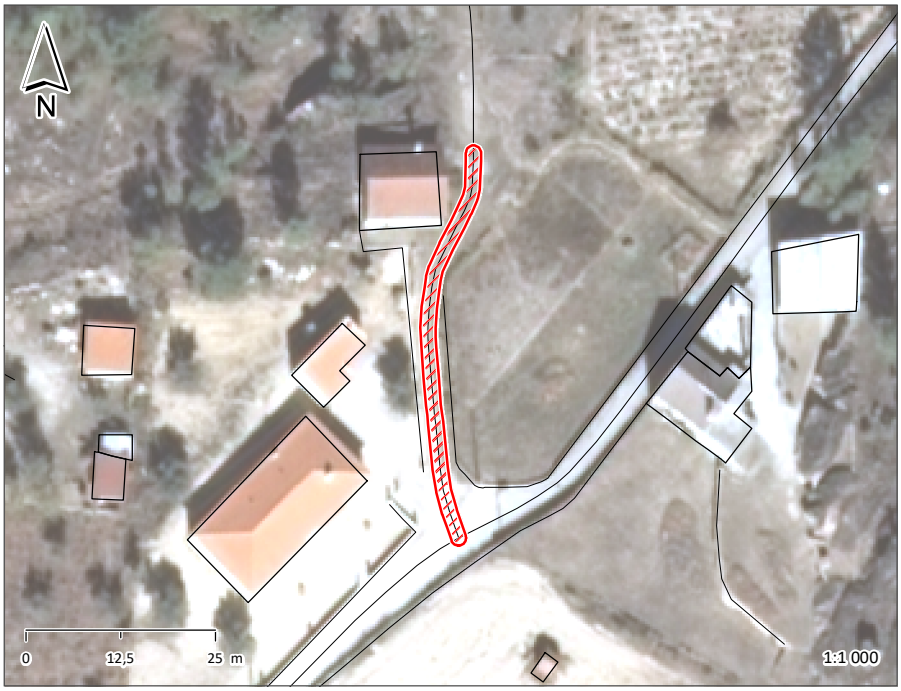





ESPAÇO PÚBLICO	
TIPOLOGIA	CAMINHO
SUB - TIPOLOGIA	

ACESSIBILIDADE PEDONAL	
PASSEIOS	N.A.
LARGURA ÚTIL DO PASSEIO	
BARREIRAS À CIRCULAÇÃO	
ARBORIZAÇÃO	
SEGURANÇA DO ESPAÇO	INSEGURO

MOVIMENTO PEDONAL	
TIPO	DE PASSAGEM
FREQUÊNCIA	REDUZIDA

EDIFICADO	
USO FUNCIONAL (RÉS-DO-CHÃO)	OUTROS
ESTADO DE CONSERVAÇÃO	MÉDIO
QUALIDADE DA ENVOLVENTE CONSTRUÍDA	SEM QUALIDADE

MOVIMENTO AUTOMÓVEL	
FREQUÊNCIA	N.A.

ESTACIONAMENTO	
VIA PÚBLICA	
ACESSO A PARQUE	

CAPACIDADE POLARIZADORA	
FREQUÊNCIA	NENHUMA

PAVIMENTO	PASSEIO	LANCIL	FAIXA DE RODAGEM
MATERIAL	TERRA BATIDA		
COR			
CONSERVAÇÃO	MAU		

VEGETAÇÃO	ARBÓREA		ARBUSTIVA		HERBÁCEA	

OUTROS ELEMENTOS								
	ILUMINAÇÃO PÚBLICA	X	BANCOS		INSTALAÇÕES SANITÁRIAS		ELEMENTO DE ÁGUA	
	CAIXOTES DO LIXO	X	PASSADEIRAS		ESPLANADA		PARAGEM DE AUTOCARRO	
	PAPELEIRAS		EQUIPAMENTO INFANTIL		QUIOSQUE		PRAÇA DE TÁXIS	

OBSERVAÇÕES

IDENTIFICAÇÃO DO LOCAL:	RUA DO JANEIRO	ESPAÇO Nº:	37A







ESPAÇO PÚBLICO	
TIPOLOGIA	RUA
SUB - TIPOLOGIA	

ACESSIBILIDADE PEDONAL	
PASSEIOS	NÃO TEM
LARGURA ÚTIL DO PASSEIO	
BARREIRAS À CIRCULAÇÃO	
ARBORIZAÇÃO	
SEGURANÇA DO ESPAÇO	SEGURO

MOVIMENTO PEDONAL	
TIPO	DE PASSAGEM
FREQUÊNCIA	REDUZIDA

EDIFICADO	
USO FUNCIONAL (RÉS-DO-CHÃO)	OUTROS
ESTADO DE CONSERVAÇÃO	MÉDIO
QUALIDADE DA ENVOLVENTE CONSTRUÍDA	SEM QUALIDADE

MOVIMENTO AUTOMÓVEL	
FREQUÊNCIA	REDUZIDA

ESTACIONAMENTO	
VIA PÚBLICA	INEXISTENTE
ACESSO A PARQUE	

CAPACIDADE POLARIZADORA	
FREQUÊNCIA	NENHUMA

PAVIMENTO	PASSEIO	LANCIL	FAIXA DE RODAGEM
MATERIAL			CUBO DE GRANITO
COR			CINZENTO
CONSERVAÇÃO			RAZOÁVEL

VEGETAÇÃO	ARBÓREA		ARBUSTIVA		HERBÁCEA	

OUTROS ELEMENTOS	ILUMINAÇÃO PÚBLICA	X	BANCOS		INSTALAÇÕES SANITÁRIAS		ELEMENTO DE ÁGUA	
	CAIXOTES DO LIXO		PASSADEIRAS		ESPLANADA		PARAGEM DE AUTOCARRO	
	PAPELEIRAS		EQUIPAMENTO INFANTIL		QUIOSQUE		PRAÇA DE TÁXIS	

OBSERVAÇÕES

IDENTIFICAÇÃO DO LOCAL:		ESPAÇO Nº:	37B







ESPAÇO PÚBLICO	
TIPOLOGIA	CAMINHO
SUB - TIPOLOGIA	

ACESSIBILIDADE PEDONAL	
PASSEIOS	NÃO TEM
LARGURA ÚTIL DO PASSEIO	
BARREIRAS À CIRCULAÇÃO	
ARBORIZAÇÃO	
SEGURANÇA DO ESPAÇO	INSEGURO

MOVIMENTO PEDONAL	
TIPO	DE PASSAGEM
FREQUÊNCIA	REDUZIDA

EDIFICADO	
USO FUNCIONAL (RÉS-DO-CHÃO)	OUTROS
ESTADO DE CONSERVAÇÃO	MÉDIO
QUALIDADE DA ENVOLVENTE CONSTRUÍDA	SEM QUALIDADE

MOVIMENTO AUTOMÓVEL	
FREQUÊNCIA	REDUZIDA

ESTACIONAMENTO	
VIA PÚBLICA	INEXISTENTE
ACESSO A PARQUE	

CAPACIDADE POLARIZADORA	
FREQUÊNCIA	NENHUMA

PAVIMENTO	PASSEIO	LANCIL	FAIXA DE RODAGEM
MATERIAL			TERRA BATIDA
COR			
CONSERVAÇÃO			RAZOÁVEL

VEGETAÇÃO	ARBÓREA		ARBUSTIVA		HERBÁCEA	

OUTROS ELEMENTOS	ILUMINAÇÃO PÚBLICA		BANCOS		INSTALAÇÕES SANITÁRIAS		ELEMENTO DE ÁGUA	
	CAIXOTES DO LIXO		PASSADEIRAS		ESPLANADA		PARAGEM DE AUTOCARRO	
	PAPELEIRAS		EQUIPAMENTO INFANTIL		QUIOSQUE		PRAÇA DE TÁXIS	

OBSERVAÇÕES

IDENTIFICAÇÃO DO LOCAL:		ESPAÇO Nº:	38A

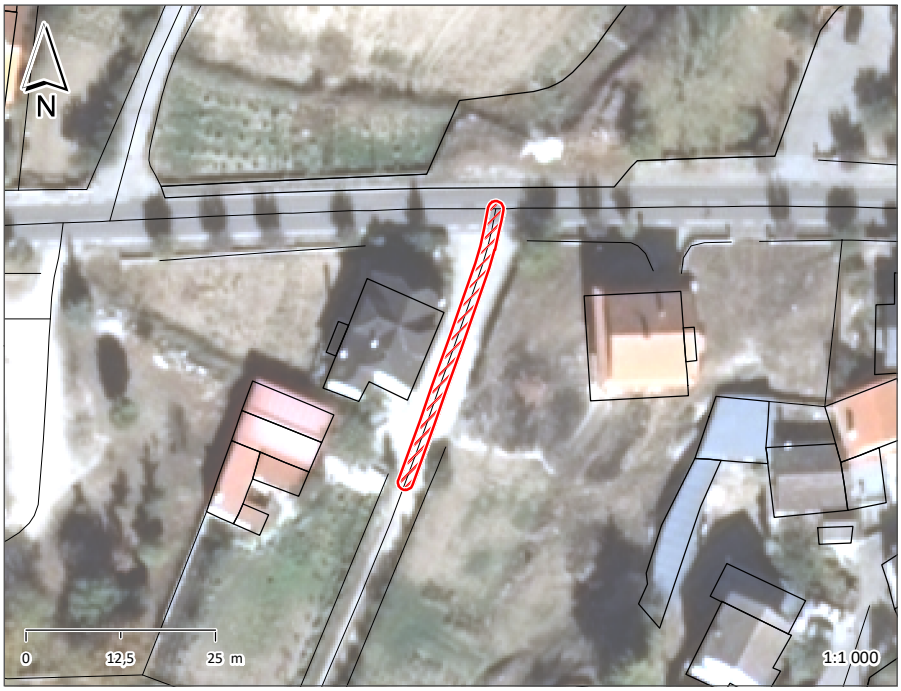





ESPAÇO PÚBLICO	
TIPOLOGIA	RUA
SUB - TIPOLOGIA	

ACESSIBILIDADE PEDONAL	
PASSEIOS	NÃO TEM
LARGURA ÚTIL DO PASSEIO	
BARREIRAS À CIRCULAÇÃO	
ARBORIZAÇÃO	
SEGURANÇA DO ESPAÇO	SEGURO

MOVIMENTO PEDONAL	
TIPO	DE PASSAGEM
FREQUÊNCIA	REDUZIDA

EDIFICADO	
USO FUNCIONAL (RÉS-DO-CHÃO)	OUTROS
ESTADO DE CONSERVAÇÃO	BOM
QUALIDADE DA ENVOLVENTE CONSTRUÍDA	SEM QUALIDADE

MOVIMENTO AUTOMÓVEL	
FREQUÊNCIA	REDUZIDA

ESTACIONAMENTO	
VIA PÚBLICA	INEXISTENTE
ACESSO A PARQUE	

CAPACIDADE POLARIZADORA	
FREQUÊNCIA	NENHUMA

PAVIMENTO	PASSEIO	LANCIL	FAIXA DE RODAGEM
MATERIAL			CUBO DE GRANITO
COR			CINZENTO
CONSERVAÇÃO			RAZOÁVEL

VEGETAÇÃO	ARBÓREA		ARBUSTIVA		HERBÁCEA	

OUTROS ELEMENTOS								
	ILUMINAÇÃO PÚBLICA		BANCOS		INSTALAÇÕES SANITÁRIAS		ELEMENTO DE ÁGUA	
	CAIXOTES DO LIXO		PASSADEIRAS		ESPLANADA		PARAGEM DE AUTOCARRO	
	PAPELEIRAS		EQUIPAMENTO INFANTIL		QUIOSQUE		PRAÇA DE TÁXIS	

OBSERVAÇÕES

IDENTIFICAÇÃO DO LOCAL:		ESPAÇO Nº:	38B

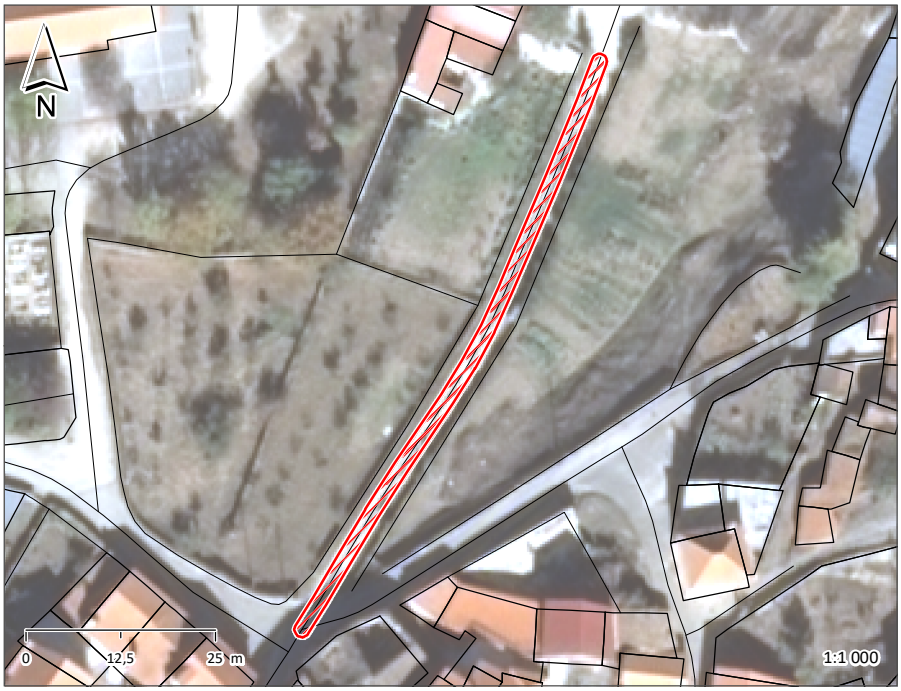





ESPAÇO PÚBLICO	
TIPOLOGIA	CAMINHO
SUB - TIPOLOGIA	

ACESSIBILIDADE PEDONAL	
PASSEIOS	NÃO TEM
LARGURA ÚTIL DO PASSEIO	
BARREIRAS À CIRCULAÇÃO	
ARBORIZAÇÃO	
SEGURANÇA DO ESPAÇO	INSEGURO

MOVIMENTO PEDONAL	
TIPO	DE PASSAGEM
FREQUÊNCIA	REDUZIDA

EDIFICADO	
USO FUNCIONAL (RÉS-DO-CHÃO)	OUTROS
ESTADO DE CONSERVAÇÃO	MAU
QUALIDADE DA ENVOLVENTE CONSTRUÍDA	SEM QUALIDADE

MOVIMENTO AUTOMÓVEL	
FREQUÊNCIA	REDUZIDA

ESTACIONAMENTO	
VIA PÚBLICA	INEXISTENTE
ACESSO A PARQUE	

CAPACIDADE POLARIZADORA	
FREQUÊNCIA	NENHUMA

PAVIMENTO	PASSEIO	LANCIL	FAIXA DE RODAGEM
MATERIAL			TERRA BATIDA
COR			
CONSERVAÇÃO			MAU

VEGETAÇÃO	ARBÓREA		ARBUSTIVA		HERBÁCEA	

OUTROS ELEMENTOS								
	ILUMINAÇÃO PÚBLICA		BANCOS		INSTALAÇÕES SANITÁRIAS		ELEMENTO DE ÁGUA	
	CAIXOTES DO LIXO		PASSADEIRAS		ESPLANADA		PARAGEM DE AUTOCARRO	
	PAPELEIRAS		EQUIPAMENTO INFANTIL		QUIOSQUE		PRAÇA DE TÁXIS	

OBSERVAÇÕES

IDENTIFICAÇÃO DO LOCAL:		ESPAÇO Nº:	39A

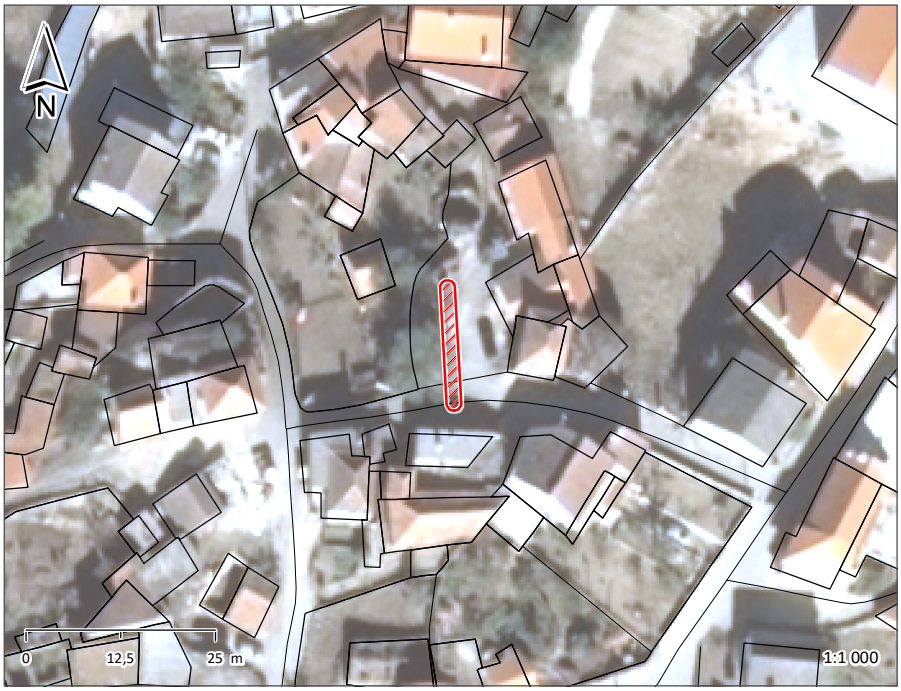





ESPAÇO PÚBLICO	
TIPOLOGIA	RUA
SUB - TIPOLOGIA	

ACESSIBILIDADE PEDONAL	
PASSEIOS	NÃO TEM
LARGURA ÚTIL DO PASSEIO	
BARREIRAS À CIRCULAÇÃO	
ARBORIZAÇÃO	
SEGURANÇA DO ESPAÇO	SEGURO

MOVIMENTO PEDONAL	
TIPO	DE PASSAGEM
FREQUÊNCIA	REDUZIDA

EDIFICADO	
USO FUNCIONAL (RÉS-DO-CHÃO)	OUTROS
ESTADO DE CONSERVAÇÃO	MÉDIO
QUALIDADE DA ENVOLVENTE CONSTRUÍDA	SEM QUALIDADE

MOVIMENTO AUTOMÓVEL	
FREQUÊNCIA	REDUZIDA

ESTACIONAMENTO	
VIA PÚBLICA	INEXISTENTE
ACESSO A PARQUE	

CAPACIDADE POLARIZADORA	
FREQUÊNCIA	NENHUMA

PAVIMENTO	PASSEIO	LANCIL	FAIXA DE RODAGEM
MATERIAL			CUBO DE GRANITO
COR			CINZENTO
CONSERVAÇÃO			MAU

VEGETAÇÃO	ARBÓREA		ARBUSTIVA		HERBÁCEA	

OUTROS ELEMENTOS	ILUMINAÇÃO PÚBLICA	X	BANCOS		INSTALAÇÕES SANITÁRIAS		ELEMENTO DE ÁGUA	
	CAIXOTES DO LIXO		PASSADEIRAS		ESPLANADA		PARAGEM DE AUTOCARRO	
	PAPELEIRAS		EQUIPAMENTO INFANTIL		QUIOSQUE		PRAÇA DE TÁXIS	

OBSERVAÇÕES

IDENTIFICAÇÃO DO LOCAL:		ESPAÇO Nº:	39B







ESPAÇO PÚBLICO	
TIPOLOGIA	RUA
SUB - TIPOLOGIA	

ACESSIBILIDADE PEDONAL	
PASSEIOS	NÃO TEM
LARGURA ÚTIL DO PASSEIO	
BARREIRAS À CIRCULAÇÃO	
ARBORIZAÇÃO	
SEGURANÇA DO ESPAÇO	SEGURO

MOVIMENTO PEDONAL	
TIPO	DE PASSAGEM
FREQUÊNCIA	REDUZIDA

EDIFICADO	
USO FUNCIONAL (RÉS-DO-CHÃO)	OUTROS
ESTADO DE CONSERVAÇÃO	MÉDIO
QUALIDADE DA ENVOLVENTE CONSTRUÍDA	SEM QUALIDADE

MOVIMENTO AUTOMÓVEL	
FREQUÊNCIA	REDUZIDA

ESTACIONAMENTO	
VIA PÚBLICA	INEXISTENTE
ACESSO A PARQUE	

CAPACIDADE POLARIZADORA	
FREQUÊNCIA	NENHUMA

PAVIMENTO	PASSEIO	LANCIL	FAIXA DE RODAGEM
MATERIAL			CUBO DE GRANITO
COR			CINZENTO
CONSERVAÇÃO			MAU

VEGETAÇÃO	ARBÓREA		ARBUSTIVA		HERBÁCEA	

OUTROS ELEMENTOS								
	ILUMINAÇÃO PÚBLICA		BANCOS		INSTALAÇÕES SANITÁRIAS		ELEMENTO DE ÁGUA	
	CAIXOTES DO LIXO		PASSADEIRAS		ESPLANADA		PARAGEM DE AUTOCARRO	
	PAPELEIRAS		EQUIPAMENTO INFANTIL		QUIOSQUE		PRAÇA DE TÁXIS	

OBSERVAÇÕES

IDENTIFICAÇÃO DO LOCAL:		ESPAÇO Nº:	40







ESPAÇO PÚBLICO	
TIPOLOGIA	RUA
SUB - TIPOLOGIA	

ACESSIBILIDADE PEDONAL	
PASSEIOS	NÃO TEM
LARGURA ÚTIL DO PASSEIO	
BARREIRAS À CIRCULAÇÃO	
ARBORIZAÇÃO	
SEGURANÇA DO ESPAÇO	SEGURO

MOVIMENTO PEDONAL	
TIPO	DE PASSAGEM
FREQUÊNCIA	REDUZIDA

EDIFICADO	
USO FUNCIONAL (RÉS-DO-CHÃO)	OUTROS
ESTADO DE CONSERVAÇÃO	MAU
QUALIDADE DA ENVOLVENTE CONSTRUÍDA	SEM QUALIDADE

MOVIMENTO AUTOMÓVEL	
FREQUÊNCIA	REDUZIDA

ESTACIONAMENTO	
VIA PÚBLICA	INEXISTENTE
ACESSO A PARQUE	

CAPACIDADE POLARIZADORA	
FREQUÊNCIA	NENHUMA

PAVIMENTO	PASSEIO	LANCIL	FAIXA DE RODAGEM
MATERIAL			CUBO DE GRANITO
COR			CINZENTO
CONSERVAÇÃO			RAZOÁVEL

VEGETAÇÃO	ARBÓREA		ARBUSTIVA		HERBÁCEA	

OUTROS ELEMENTOS	ILUMINAÇÃO PÚBLICA	X	BANCOS		INSTALAÇÕES SANITÁRIAS		ELEMENTO DE ÁGUA	
	CAIXOTES DO LIXO		PASSADEIRAS		ESPLANADA		PARAGEM DE AUTOCARRO	
	PAPELEIRAS		EQUIPAMENTO INFANTIL		QUIOSQUE		PRAÇA DE TÁXIS	

OBSERVAÇÕES

IDENTIFICAÇÃO DO LOCAL:		ESPAÇO Nº:	41







ESPAÇO PÚBLICO	
TIPOLOGIA	ESPAÇO VERDE (E.V.)
SUB - TIPOLOGIA	

ACESSIBILIDADE PEDONAL	
PASSEIOS	NÃO TEM
LARGURA ÚTIL DO PASSEIO	
BARREIRAS À CIRCULAÇÃO	
ARBORIZAÇÃO	
SEGURANÇA DO ESPAÇO	SEGURO

MOVIMENTO PEDONAL	
TIPO	DE PASSAGEM
FREQUÊNCIA	REDUZIDA

EDIFICADO	
USO FUNCIONAL (RÉS-DO-CHÃO)	OUTROS
ESTADO DE CONSERVAÇÃO	MAU
QUALIDADE DA ENVOLVENTE CONSTRUÍDA	SEM QUALIDADE

MOVIMENTO AUTOMÓVEL	
FREQUÊNCIA	N.A.

ESTACIONAMENTO	
VIA PÚBLICA	
ACESSO A PARQUE	

CAPACIDADE POLARIZADORA	
FREQUÊNCIA	NENHUMA

PAVIMENTO	PASSEIO	LANCIL	FAIXA DE RODAGEM
MATERIAL			
COR			
CONSERVAÇÃO			

VEGETAÇÃO	ARBÓREA		ARBUSTIVA		HERBÁCEA	
		X		X		X

OUTROS ELEMENTOS								
	ILUMINAÇÃO PÚBLICA	X	BANCOS		INSTALAÇÕES SANITÁRIAS		ELEMENTO DE ÁGUA	
	CAIXOTES DO LIXO		PASSADEIRAS		ESPLANADA		PARAGEM DE AUTOCARRO	
	PAPELEIRAS		EQUIPAMENTO INFANTIL		QUIOSQUE		PRAÇA DE TÁXIS	

OBSERVAÇÕES

IDENTIFICAÇÃO DO LOCAL:		ESPAÇO Nº:	42

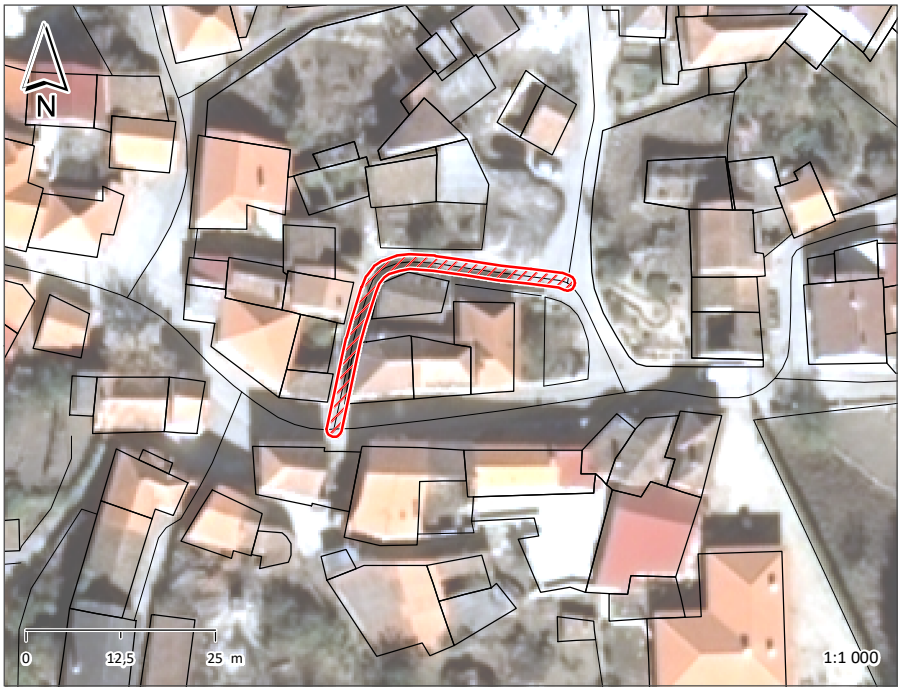





ESPAÇO PÚBLICO	
TIPOLOGIA	RUA
SUB - TIPOLOGIA	

ACESSIBILIDADE PEDONAL	
PASSEIOS	NÃO TEM
LARGURA ÚTIL DO PASSEIO	
BARREIRAS À CIRCULAÇÃO	
ARBORIZAÇÃO	
SEGURANÇA DO ESPAÇO	SEGURO

MOVIMENTO PEDONAL	
TIPO	DE PASSAGEM
FREQUÊNCIA	REDUZIDA

EDIFICADO	
USO FUNCIONAL (RÉS-DO-CHÃO)	OUTROS
ESTADO DE CONSERVAÇÃO	MAU
QUALIDADE DA ENVOLVENTE CONSTRUÍDA	SEM QUALIDADE

MOVIMENTO AUTOMÓVEL	
FREQUÊNCIA	REDUZIDA

ESTACIONAMENTO	
VIA PÚBLICA	INEXISTENTE
ACESSO A PARQUE	

CAPACIDADE POLARIZADORA	
FREQUÊNCIA	NENHUMA

PAVIMENTO	PASSEIO	LANCIL	FAIXA DE RODAGEM
MATERIAL			CUBO DE GRANITO
COR			CINZENTO
CONSERVAÇÃO			RAZOÁVEL

VEGETAÇÃO	ARBÓREA		ARBUSTIVA		HERBÁCEA	

OUTROS ELEMENTOS	ILUMINAÇÃO PÚBLICA	X	BANCOS		INSTALAÇÕES SANITÁRIAS		ELEMENTO DE ÁGUA	
	CAIXOTES DO LIXO		PASSADEIRAS		ESPLANADA		PARAGEM DE AUTOCARRO	
	PAPELEIRAS		EQUIPAMENTO INFANTIL		QUIOSQUE		PRAÇA DE TÁXIS	

OBSERVAÇÕES

IDENTIFICAÇÃO DO LOCAL:		ESPAÇO Nº:	43

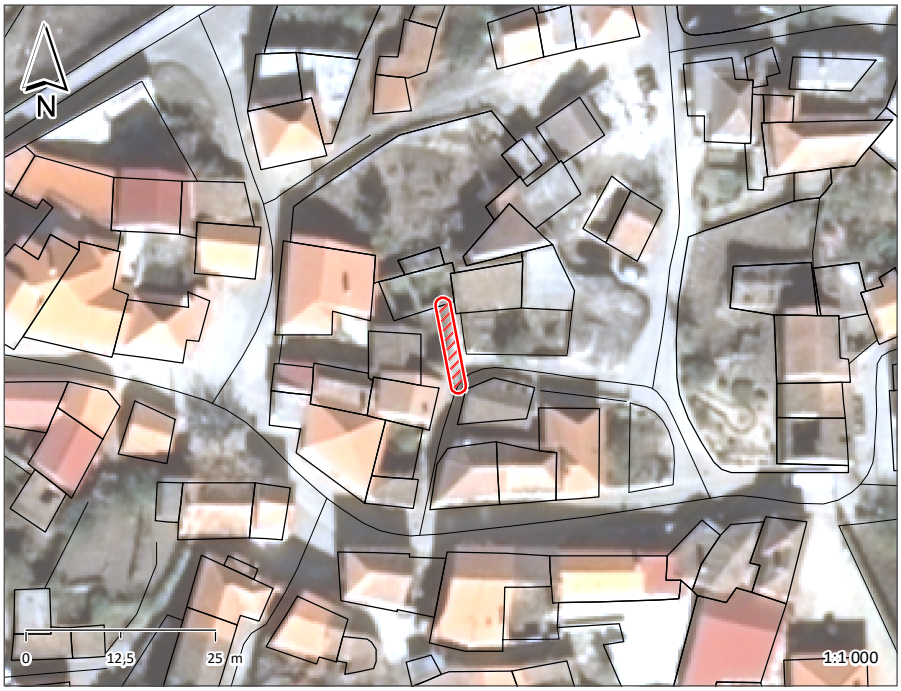





ESPAÇO PÚBLICO	
TIPOLOGIA	CAMINHO
SUB - TIPOLOGIA	

ACESSIBILIDADE PEDONAL	
PASSEIOS	NÃO TEM
LARGURA ÚTIL DO PASSEIO	
BARREIRAS À CIRCULAÇÃO	
ARBORIZAÇÃO	
SEGURANÇA DO ESPAÇO	INSEGURO

MOVIMENTO PEDONAL	
TIPO	DE PASSAGEM
FREQUÊNCIA	REDUZIDA

EDIFICADO	
USO FUNCIONAL (RÉS-DO-CHÃO)	OUTROS
ESTADO DE CONSERVAÇÃO	PÉSSIMO
QUALIDADE DA ENVOLVENTE CONSTRUÍDA	SEM QUALIDADE

MOVIMENTO AUTOMÓVEL	
FREQUÊNCIA	N.A.

ESTACIONAMENTO	
VIA PÚBLICA	
ACESSO A PARQUE	

CAPACIDADE POLARIZADORA	
FREQUÊNCIA	NENHUMA

PAVIMENTO	PASSEIO	LANCIL	FAIXA DE RODAGEM
MATERIAL	TERRA BATIDA		
COR			
CONSERVAÇÃO	MAU		

VEGETAÇÃO	ARBÓREA		ARBUSTIVA		HERBÁCEA	

OUTROS ELEMENTOS								
	ILUMINAÇÃO PÚBLICA		BANCOS		INSTALAÇÕES SANITÁRIAS		ELEMENTO DE ÁGUA	
	CAIXOTES DO LIXO		PASSADEIRAS		ESPLANADA		PARAGEM DE AUTOCARRO	
	PAPELEIRAS		EQUIPAMENTO INFANTIL		QUIOSQUE		PRAÇA DE TÁXIS	

OBSERVAÇÕES

IDENTIFICAÇÃO DO LOCAL:		ESPAÇO Nº:	44A







ESPAÇO PÚBLICO	
TIPOLOGIA	RUA
SUB - TIPOLOGIA	

ACESSIBILIDADE PEDONAL	
PASSEIOS	NÃO TEM
LARGURA ÚTIL DO PASSEIO	
BARREIRAS À CIRCULAÇÃO	
ARBORIZAÇÃO	
SEGURANÇA DO ESPAÇO	SEGURO

MOVIMENTO PEDONAL	
TIPO	DE PASSAGEM
FREQUÊNCIA	REDUZIDA

EDIFICADO	
USO FUNCIONAL (RÉS-DO-CHÃO)	OUTROS
ESTADO DE CONSERVAÇÃO	MAU
QUALIDADE DA ENVOLVENTE CONSTRUÍDA	SEM QUALIDADE

MOVIMENTO AUTOMÓVEL	
FREQUÊNCIA	REDUZIDA

ESTACIONAMENTO	
VIA PÚBLICA	INEXISTENTE
ACESSO A PARQUE	

CAPACIDADE POLARIZADORA	
FREQUÊNCIA	NENHUMA

PAVIMENTO	PASSEIO	LANCIL	FAIXA DE RODAGEM
MATERIAL			PEDRA IRREG GRANITO
COR			CINZENTO
CONSERVAÇÃO			RAZOÁVEL

VEGETAÇÃO	ARBÓREA		ARBUSTIVA		HERBÁCEA	

OUTROS ELEMENTOS	ILUMINAÇÃO PÚBLICA	X	BANCOS		INSTALAÇÕES SANITÁRIAS		ELEMENTO DE ÁGUA	
	CAIXOTES DO LIXO		PASSADEIRAS		ESPLANADA		PARAGEM DE AUTOCARRO	
	PAPELEIRAS		EQUIPAMENTO INFANTIL		QUIOSQUE		PRAÇA DE TÁXIS	

OBSERVAÇÕES
RUA SEM SAÍDA

IDENTIFICAÇÃO DO LOCAL:		ESPAÇO Nº:	44B







ESPAÇO PÚBLICO	
TIPOLOGIA	VIELA/ESCADA
SUB - TIPOLOGIA	

ACESSIBILIDADE PEDONAL	
PASSEIOS	NÃO TEM
LARGURA ÚTIL DO PASSEIO	
BARREIRAS À CIRCULAÇÃO	
ARBORIZAÇÃO	
SEGURANÇA DO ESPAÇO	SEGURO

MOVIMENTO PEDONAL	
TIPO	DE PASSAGEM
FREQUÊNCIA	REDUZIDA

EDIFICADO	
USO FUNCIONAL (RÉS-DO-CHÃO)	OUTROS
ESTADO DE CONSERVAÇÃO	MAU
QUALIDADE DA ENVOLVENTE CONSTRUÍDA	SEM QUALIDADE

MOVIMENTO AUTOMÓVEL	
FREQUÊNCIA	N.A.

ESTACIONAMENTO	
VIA PÚBLICA	
ACESSO A PARQUE	

CAPACIDADE POLARIZADORA	
FREQUÊNCIA	NENHUMA

PAVIMENTO	PASSEIO	LANCIL	FAIXA DE RODAGEM
MATERIAL	BETONILHA		
COR			
CONSERVAÇÃO	RAZOÁVEL		

VEGETAÇÃO	ARBÓREA		ARBUSTIVA		HERBÁCEA	

OUTROS ELEMENTOS								
	ILUMINAÇÃO PÚBLICA		BANCOS		INSTALAÇÕES SANITÁRIAS		ELEMENTO DE ÁGUA	
	CAIXOTES DO LIXO		PASSADEIRAS		ESPLANADA		PARAGEM DE AUTOCARRO	
	PAPELEIRAS		EQUIPAMENTO INFANTIL		QUIOSQUE		PRAÇA DE TÁXIS	

OBSERVAÇÕES
ESCADAS

IDENTIFICAÇÃO DO LOCAL:		ESPAÇO Nº:	44C







ESPAÇO PÚBLICO	
TIPOLOGIA	RUA
SUB - TIPOLOGIA	

ACESSIBILIDADE PEDONAL	
PASSEIOS	NÃO TEM
LARGURA ÚTIL DO PASSEIO	
BARREIRAS À CIRCULAÇÃO	
ARBORIZAÇÃO	
SEGURANÇA DO ESPAÇO	SEGURO

MOVIMENTO PEDONAL	
TIPO	DE PASSAGEM
FREQUÊNCIA	REDUZIDA

EDIFICADO	
USO FUNCIONAL (RÉS-DO-CHÃO)	OUTROS
ESTADO DE CONSERVAÇÃO	MÉDIO
QUALIDADE DA ENVOLVENTE CONSTRUÍDA	SEM QUALIDADE

MOVIMENTO AUTOMÓVEL	
FREQUÊNCIA	REDUZIDA

ESTACIONAMENTO	
VIA PÚBLICA	INEXISTENTE
ACESSO A PARQUE	

CAPACIDADE POLARIZADORA	
FREQUÊNCIA	NENHUMA

PAVIMENTO	PASSEIO	LANCIL	FAIXA DE RODAGEM
MATERIAL			CUBO DE GRANITO
COR			CINZENTO
CONSERVAÇÃO			RAZOÁVEL

VEGETAÇÃO	ARBÓREA		ARBUSTIVA		HERBÁCEA	

OUTROS ELEMENTOS	ILUMINAÇÃO PÚBLICA	X	BANCOS	X	INSTALAÇÕES SANITÁRIAS		ELEMENTO DE ÁGUA	
	CAIXOTES DO LIXO		PASSADEIRAS		ESPLANADA		PARAGEM DE AUTOCARRO	
	PAPELEIRAS		EQUIPAMENTO INFANTIL		QUIOSQUE		PRAÇA DE TÁXIS	

OBSERVAÇÕES
RUA SEM SAÍDA

IDENTIFICAÇÃO DO LOCAL:		ESPAÇO Nº:	45







ESPAÇO PÚBLICO	
TIPOLOGIA	RUA
SUB - TIPOLOGIA	

ACESSIBILIDADE PEDONAL	
PASSEIOS	NÃO TEM
LARGURA ÚTIL DO PASSEIO	
BARREIRAS À CIRCULAÇÃO	
ARBORIZAÇÃO	
SEGURANÇA DO ESPAÇO	INSEGURO

MOVIMENTO PEDONAL	
TIPO	DE PASSAGEM
FREQUÊNCIA	REDUZIDA

EDIFICADO	
USO FUNCIONAL (RÉS-DO-CHÃO)	OUTROS
ESTADO DE CONSERVAÇÃO	MAU
QUALIDADE DA ENVOLVENTE CONSTRUÍDA	SEM QUALIDADE

MOVIMENTO AUTOMÓVEL	
FREQUÊNCIA	REDUZIDA

ESTACIONAMENTO	
VIA PÚBLICA	INEXISTENTE
ACESSO A PARQUE	

CAPACIDADE POLARIZADORA	
FREQUÊNCIA	NENHUMA

PAVIMENTO	PASSEIO	LANCIL	FAIXA DE RODAGEM
MATERIAL			CUBO DE GRANITO
COR			CINZENTO
CONSERVAÇÃO			RAZOÁVEL

VEGETAÇÃO	ARBÓREA		ARBUSTIVA		HERBÁCEA	

OUTROS ELEMENTOS	ILUMINAÇÃO PÚBLICA	X	BANCOS		INSTALAÇÕES SANITÁRIAS		ELEMENTO DE ÁGUA	
	CAIXOTES DO LIXO		PASSADEIRAS		ESPLANADA		PARAGEM DE AUTOCARRO	
	PAPELEIRAS		EQUIPAMENTO INFANTIL		QUIOSQUE		PRAÇA DE TÁXIS	

OBSERVAÇÕES

IDENTIFICAÇÃO DO LOCAL:		ESPAÇO Nº:	46







ESPAÇO PÚBLICO	
TIPOLOGIA	RUA
SUB - TIPOLOGIA	

ACESSIBILIDADE PEDONAL	
PASSEIOS	NÃO TEM
LARGURA ÚTIL DO PASSEIO	
BARREIRAS À CIRCULAÇÃO	
ARBORIZAÇÃO	
SEGURANÇA DO ESPAÇO	SEGURO

MOVIMENTO PEDONAL	
TIPO	DE PASSAGEM
FREQUÊNCIA	REDUZIDA

EDIFICADO	
USO FUNCIONAL (RÉS-DO-CHÃO)	OUTROS
ESTADO DE CONSERVAÇÃO	MÉDIO
QUALIDADE DA ENVOLVENTE CONSTRUÍDA	SEM QUALIDADE

MOVIMENTO AUTOMÓVEL	
FREQUÊNCIA	REDUZIDA

ESTACIONAMENTO	
VIA PÚBLICA	INEXISTENTE
ACESSO A PARQUE	

CAPACIDADE POLARIZADORA	
FREQUÊNCIA	NENHUMA

PAVIMENTO	PASSEIO	LANCIL	FAIXA DE RODAGEM
MATERIAL			CUBO DE GRANITO
COR			CINZENTO
CONSERVAÇÃO			RAZOÁVEL

VEGETAÇÃO	ARBÓREA		ARBUSTIVA		HERBÁCEA	

OUTROS ELEMENTOS								
	ILUMINAÇÃO PÚBLICA		BANCOS		INSTALAÇÕES SANITÁRIAS		ELEMENTO DE ÁGUA	
	CAIXOTES DO LIXO		PASSADEIRAS		ESPLANADA		PARAGEM DE AUTOCARRO	
	PAPELEIRAS		EQUIPAMENTO INFANTIL		QUIOSQUE		PRAÇA DE TÁXIS	

OBSERVAÇÕES
RUA SEM SAÍDA

IDENTIFICAÇÃO DO LOCAL:		ESPAÇO Nº:	47

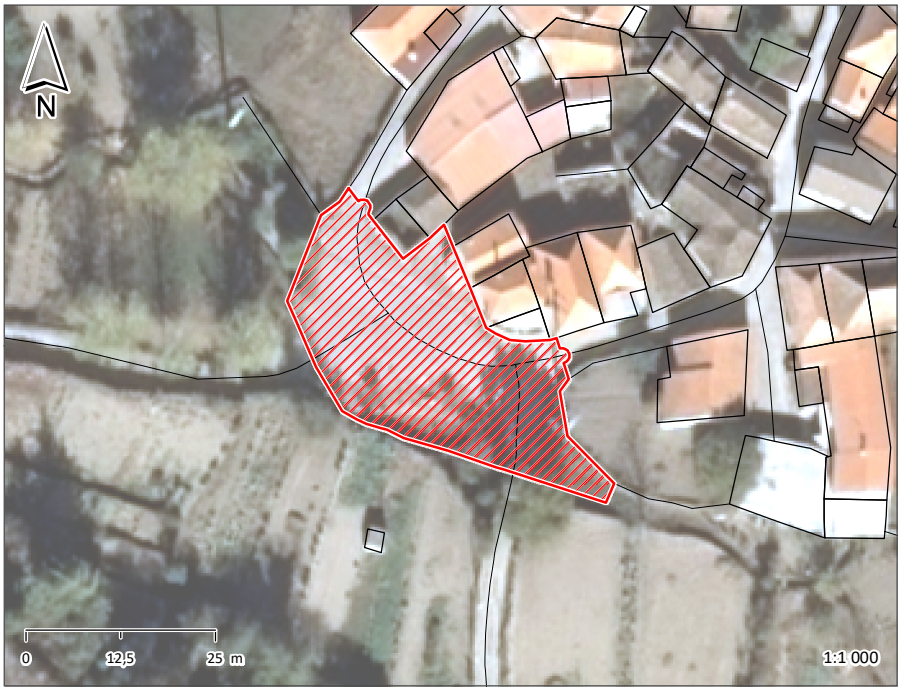



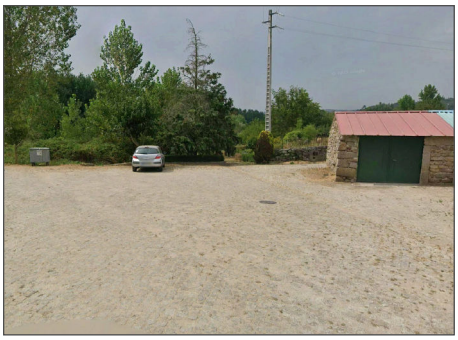

ESPAÇO PÚBLICO	
TIPOLOGIA	LARGO/PRAÇA
SUB - TIPOLOGIA	

ACESSIBILIDADE PEDONAL	
PASSEIOS	NÃO TEM
LARGURA ÚTIL DO PASSEIO	
BARREIRAS À CIRCULAÇÃO	
ARBORIZAÇÃO	
SEGURANÇA DO ESPAÇO	SEGURO

MOVIMENTO PEDONAL	
TIPO	DE PERMANÊNCIA
FREQUÊNCIA	REDUZIDA

EDIFICADO	
USO FUNCIONAL (RÉS-DO-CHÃO)	OUTROS
ESTADO DE CONSERVAÇÃO	MÉDIO
QUALIDADE DA ENVOLVENTE CONSTRUÍDA	SEM QUALIDADE

MOVIMENTO AUTOMÓVEL	
FREQUÊNCIA	REDUZIDA

ESTACIONAMENTO	
VIA PÚBLICA	INEXISTENTE
ACESSO A PARQUE	

CAPACIDADE POLARIZADORA	
FREQUÊNCIA	NENHUMA

PAVIMENTO	PASSEIO	LANCIL	FAIXA DE RODAGEM
MATERIAL			CUBO DE GRANITO TERRA BATIDA
COR			CINZENTO
CONSERVAÇÃO			RAZOÁVEL MAU

VEGETAÇÃO	ARBÓREA		ARBUSTIVA		HERBÁCEA	

OUTROS ELEMENTOS	ILUMINAÇÃO PÚBLICA	X	BANCOS	X	INSTALAÇÕES SANITÁRIAS		ELEMENTO DE ÁGUA	
	CAIXOTES DO LIXO	X	PASSADEIRAS		ESPLANADA		PARAGEM DE AUTOCARRO	
	PAPELEIRAS		EQUIPAMENTO INFANTIL		QUIOSQUE		PRAÇA DE TÁXIS	

OBSERVAÇÕES

IDENTIFICAÇÃO DO LOCAL:	RUA DAS VIDEIRAS	ESPAÇO Nº:	48







ESPAÇO PÚBLICO	
TIPOLOGIA	RUA
SUB - TIPOLOGIA	

ACESSIBILIDADE PEDONAL	
PASSEIOS	NÃO TEM
LARGURA ÚTIL DO PASSEIO	
BARREIRAS À CIRCULAÇÃO	
ARBORIZAÇÃO	
SEGURANÇA DO ESPAÇO	SEGURO

MOVIMENTO PEDONAL	
TIPO	DE PASSAGEM
FREQUÊNCIA	REDUZIDA

EDIFICADO	
USO FUNCIONAL (RÉS-DO-CHÃO)	OUTROS
ESTADO DE CONSERVAÇÃO	MAU
QUALIDADE DA ENVOLVENTE CONSTRUÍDA	SEM QUALIDADE

MOVIMENTO AUTOMÓVEL	
FREQUÊNCIA	REDUZIDA

ESTACIONAMENTO	
VIA PÚBLICA	INEXISTENTE
ACESSO A PARQUE	

CAPACIDADE POLARIZADORA	
FREQUÊNCIA	NENHUMA

PAVIMENTO	PASSEIO	LANCIL	FAIXA DE RODAGEM
MATERIAL			CUBO DE GRANITO
COR			CINZENTO
CONSERVAÇÃO			RAZOÁVEL

VEGETAÇÃO	ARBÓREA		ARBUSTIVA		HERBÁCEA	

OUTROS ELEMENTOS	ILUMINAÇÃO PÚBLICA	X	BANCOS		INSTALAÇÕES SANITÁRIAS		ELEMENTO DE ÁGUA	
	CAIXOTES DO LIXO		PASSADEIRAS		ESPLANADA		PARAGEM DE AUTOCARRO	
	PAPELEIRAS		EQUIPAMENTO INFANTIL		QUIOSQUE		PRAÇA DE TÁXIS	

OBSERVAÇÕES

IDENTIFICAÇÃO DO LOCAL:		ESPAÇO Nº:	49







ESPAÇO PÚBLICO	
TIPOLOGIA	RUA
SUB - TIPOLOGIA	

ACESSIBILIDADE PEDONAL	
PASSEIOS	NÃO TEM
LARGURA ÚTIL DO PASSEIO	
BARREIRAS À CIRCULAÇÃO	
ARBORIZAÇÃO	
SEGURANÇA DO ESPAÇO	SEGURO

MOVIMENTO PEDONAL	
TIPO	DE PASSAGEM
FREQUÊNCIA	REDUZIDA

EDIFICADO	
USO FUNCIONAL (RÉS-DO-CHÃO)	OUTROS
ESTADO DE CONSERVAÇÃO	MÉDIO
QUALIDADE DA ENVOLVENTE CONSTRUÍDA	SEM QUALIDADE

MOVIMENTO AUTOMÓVEL	
FREQUÊNCIA	REDUZIDA

ESTACIONAMENTO	
VIA PÚBLICA	INEXISTENTE
ACESSO A PARQUE	

CAPACIDADE POLARIZADORA	
FREQUÊNCIA	NENHUMA

PAVIMENTO	PASSEIO	LANCIL	FAIXA DE RODAGEM
MATERIAL			CUBO DE GRANITO
COR			CINZENTO
CONSERVAÇÃO			RAZOÁVEL

VEGETAÇÃO	ARBÓREA		ARBUSTIVA		HERBÁCEA	

OUTROS ELEMENTOS	ILUMINAÇÃO PÚBLICA	X	BANCOS		INSTALAÇÕES SANITÁRIAS		ELEMENTO DE ÁGUA	
	CAIXOTES DO LIXO		PASSADEIRAS		ESPLANADA		PARAGEM DE AUTOCARRO	
	PAPELEIRAS		EQUIPAMENTO INFANTIL		QUIOSQUE		PRAÇA DE TÁXIS	

OBSERVAÇÕES
RUA SEM SAÍDA

IDENTIFICAÇÃO DO LOCAL:		ESPAÇO Nº:	50A



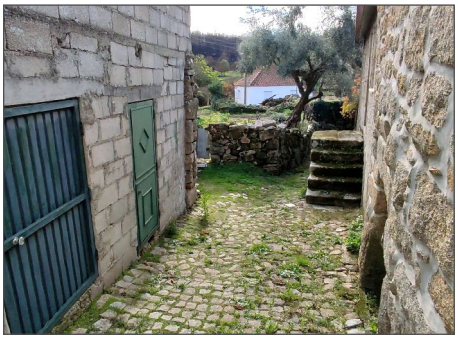



ESPAÇO PÚBLICO	
TIPOLOGIA	CAMINHO
SUB - TIPOLOGIA	

ACESSIBILIDADE PEDONAL	
PASSEIOS	N.A.
LARGURA ÚTIL DO PASSEIO	
BARREIRAS À CIRCULAÇÃO	
ARBORIZAÇÃO	
SEGURANÇA DO ESPAÇO	INSEGURO

MOVIMENTO PEDONAL	
TIPO	DE PASSAGEM
FREQUÊNCIA	REDUZIDA

EDIFICADO	
USO FUNCIONAL (RÉS-DO-CHÃO)	OUTROS
ESTADO DE CONSERVAÇÃO	MAU
QUALIDADE DA ENVOLVENTE CONSTRUÍDA	SEM QUALIDADE

MOVIMENTO AUTOMÓVEL	
FREQUÊNCIA	N.A.

ESTACIONAMENTO	
VIA PÚBLICA	
ACESSO A PARQUE	

CAPACIDADE POLARIZADORA	
FREQUÊNCIA	NENHUMA

PAVIMENTO	PASSEIO	LANCIL	FAIXA DE RODAGEM
MATERIAL	PEDRA CHÃO		
COR	CINZENTO		
CONSERVAÇÃO	MAU		

VEGETAÇÃO	ARBÓREA		ARBUSTIVA		HERBÁCEA	

OUTROS ELEMENTOS								
	ILUMINAÇÃO PÚBLICA		BANCOS		INSTALAÇÕES SANITÁRIAS		ELEMENTO DE ÁGUA	
	CAIXOTES DO LIXO		PASSADEIRAS		ESPLANADA		PARAGEM DE AUTOCARRO	
	PAPELEIRAS		EQUIPAMENTO INFANTIL		QUIOSQUE		PRAÇA DE TÁXIS	

OBSERVAÇÕES

IDENTIFICAÇÃO DO LOCAL:		ESPAÇO Nº:	50B







ESPAÇO PÚBLICO	
TIPOLOGIA	CAMINHO
SUB - TIPOLOGIA	

ACESSIBILIDADE PEDONAL	
PASSEIOS	N.A.
LARGURA ÚTIL DO PASSEIO	
BARREIRAS À CIRCULAÇÃO	
ARBORIZAÇÃO	
SEGURANÇA DO ESPAÇO	INSEGURO

MOVIMENTO PEDONAL	
TIPO	DE PASSAGEM
FREQUÊNCIA	REDUZIDA

EDIFICADO	
USO FUNCIONAL (RÉS-DO-CHÃO)	OUTROS
ESTADO DE CONSERVAÇÃO	MAU
QUALIDADE DA ENVOLVENTE CONSTRUÍDA	SEM QUALIDADE

MOVIMENTO AUTOMÓVEL	
FREQUÊNCIA	N.A.

ESTACIONAMENTO	
VIA PÚBLICA	
ACESSO A PARQUE	

CAPACIDADE POLARIZADORA	
FREQUÊNCIA	NENHUMA

PAVIMENTO	PASSEIO	LANCIL	FAIXA DE RODAGEM
MATERIAL	TERRA BATIDA		
COR			
CONSERVAÇÃO	MAU		

VEGETAÇÃO	ARBÓREA		ARBUSTIVA		HERBÁCEA	

OUTROS ELEMENTOS								
	ILUMINAÇÃO PÚBLICA		BANCOS		INSTALAÇÕES SANITÁRIAS		ELEMENTO DE ÁGUA	
	CAIXOTES DO LIXO		PASSADEIRAS		ESPLANADA		PARAGEM DE AUTOCARRO	
	PAPELEIRAS		EQUIPAMENTO INFANTIL		QUIOSQUE		PRAÇA DE TÁXIS	

OBSERVAÇÕES

IDENTIFICAÇÃO DO LOCAL:		ESPAÇO Nº:	51

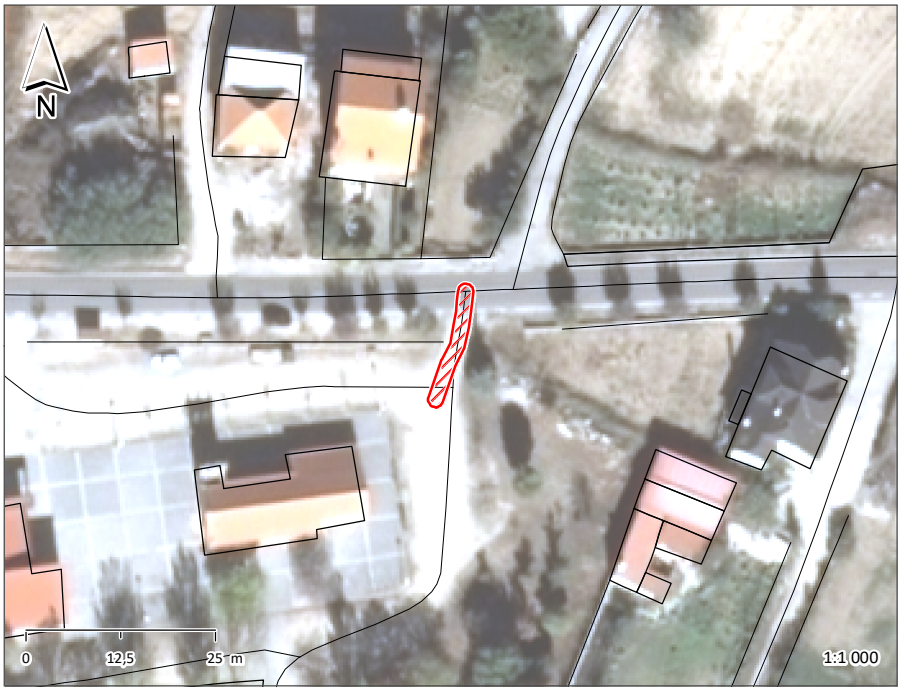





ESPAÇO PÚBLICO	
TIPOLOGIA	VIELA/ESCADA
SUB - TIPOLOGIA	

ACESSIBILIDADE PEDONAL	
PASSEIOS	NÃO TEM
LARGURA ÚTIL DO PASSEIO	
BARREIRAS À CIRCULAÇÃO	
ARBORIZAÇÃO	
SEGURANÇA DO ESPAÇO	SEGURO

MOVIMENTO PEDONAL	
TIPO	DE PASSAGEM
FREQUÊNCIA	REDUZIDA

EDIFICADO	
USO FUNCIONAL (RÉS-DO-CHÃO)	OUTROS
ESTADO DE CONSERVAÇÃO	BOM
QUALIDADE DA ENVOLVENTE CONSTRUÍDA	SEM QUALIDADE

MOVIMENTO AUTOMÓVEL	
FREQUÊNCIA	N.A.

ESTACIONAMENTO	
VIA PÚBLICA	
ACESSO A PARQUE	

CAPACIDADE POLARIZADORA	
FREQUÊNCIA	MÉDIA

PAVIMENTO	PASSEIO	LANCIL	FAIXA DE RODAGEM
MATERIAL	LAJETA GRANITO		
COR			
CONSERVAÇÃO	RAZOÁVEL		

VEGETAÇÃO	ARBÓREA		ARBUSTIVA		HERBÁCEA	

OUTROS ELEMENTOS								
	ILUMINAÇÃO PÚBLICA	X	BANCOS		INSTALAÇÕES SANITÁRIAS		ELEMENTO DE ÁGUA	
	CAIXOTES DO LIXO		PASSADEIRAS		ESPLANADA		PARAGEM DE AUTOCARRO	
	PAPELEIRAS		EQUIPAMENTO INFANTIL		QUIOSQUE		PRAÇA DE TÁXIS	

OBSERVAÇÕES
ESCADAS

IDENTIFICAÇÃO DO LOCAL:		ESPAÇO Nº:	52







ESPAÇO PÚBLICO	
TIPOLOGIA	ESPAÇO VERDE (E.V.)
SUB - TIPOLOGIA	

ACESSIBILIDADE PEDONAL	
PASSEIOS	NÃO TEM
LARGURA ÚTIL DO PASSEIO	
BARREIRAS À CIRCULAÇÃO	
ARBORIZAÇÃO	
SEGURANÇA DO ESPAÇO	INSEGURO

MOVIMENTO PEDONAL	
TIPO	DE PERMANÊNCIA
FREQUÊNCIA	REDUZIDA

EDIFICADO	
USO FUNCIONAL (RÉS-DO-CHÃO)	OUTROS
ESTADO DE CONSERVAÇÃO	MAU
QUALIDADE DA ENVOLVENTE CONSTRUÍDA	SEM QUALIDADE

MOVIMENTO AUTOMÓVEL	
FREQUÊNCIA	N.A.

ESTACIONAMENTO	
VIA PÚBLICA	
ACESSO A PARQUE	

CAPACIDADE POLARIZADORA	
FREQUÊNCIA	NENHUMA

PAVIMENTO	PASSEIO	LANCIL	FAIXA DE RODAGEM
MATERIAL			
COR			
CONSERVAÇÃO			

VEGETAÇÃO	ARBÓREA		ARBUSTIVA		HERBÁCEA	
		X		X		X

OUTROS ELEMENTOS								
	ILUMINAÇÃO PÚBLICA		BANCOS	X	INSTALAÇÕES SANITÁRIAS		ELEMENTO DE ÁGUA	
	CAIXOTES DO LIXO	X	PASSADEIRAS		ESPLANADA		PARAGEM DE AUTOCARRO	
	PAPELEIRAS		EQUIPAMENTO INFANTIL		QUIOSQUE		PRAÇA DE TÁXIS	

OBSERVAÇÕES

IDENTIFICAÇÃO DO LOCAL:		ESPAÇO Nº:	53

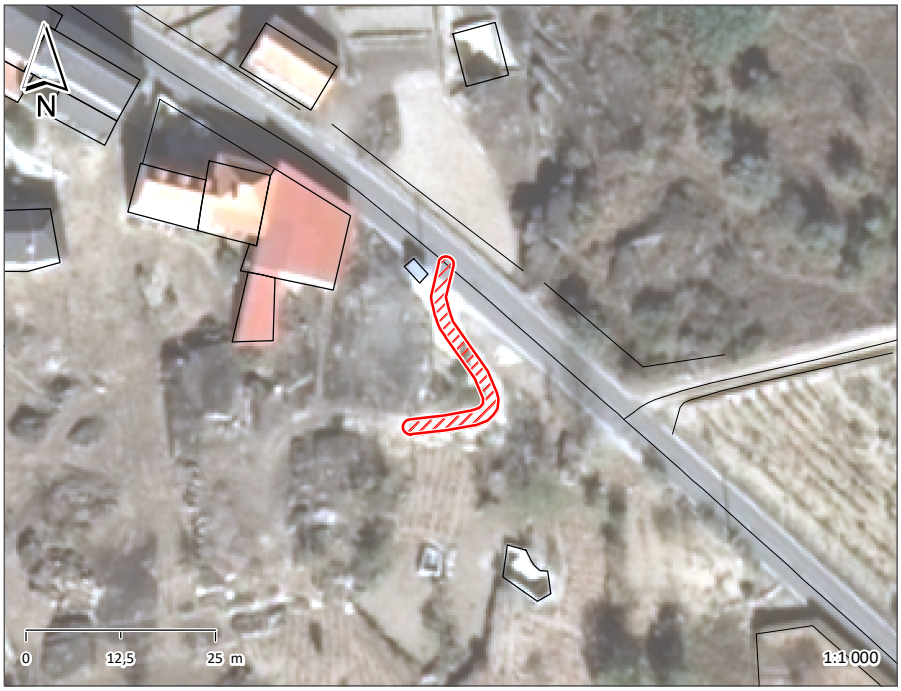





ESPAÇO PÚBLICO	
TIPOLOGIA	RUA
SUB - TIPOLOGIA	

ACESSIBILIDADE PEDONAL	
PASSEIOS	N.A.
LARGURA ÚTIL DO PASSEIO	
BARREIRAS À CIRCULAÇÃO	
ARBORIZAÇÃO	
SEGURANÇA DO ESPAÇO	SEGURO

MOVIMENTO PEDONAL	
TIPO	DE PASSAGEM
FREQUÊNCIA	REDUZIDA

EDIFICADO	
USO FUNCIONAL (RÉS-DO-CHÃO)	OUTROS
ESTADO DE CONSERVAÇÃO	MÉDIO
QUALIDADE DA ENVOLVENTE CONSTRUÍDA	SEM QUALIDADE

MOVIMENTO AUTOMÓVEL	
FREQUÊNCIA	REDUZIDA

ESTACIONAMENTO	
VIA PÚBLICA	INEXISTENTE
ACESSO A PARQUE	

CAPACIDADE POLARIZADORA	
FREQUÊNCIA	NENHUMA

PAVIMENTO	PASSEIO	LANCIL	FAIXA DE RODAGEM
MATERIAL			CUBO DE GRANITO
COR			CINZENTO
CONSERVAÇÃO			RAZOÁVEL

VEGETAÇÃO	ARBÓREA		ARBUSTIVA		HERBÁCEA	

OUTROS ELEMENTOS								
	ILUMINAÇÃO PÚBLICA		BANCOS		INSTALAÇÕES SANITÁRIAS		ELEMENTO DE ÁGUA	
	CAIXOTES DO LIXO		PASSADEIRAS		ESPLANADA		PARAGEM DE AUTOCARRO	
	PAPELEIRAS		EQUIPAMENTO INFANTIL		QUIOSQUE		PRAÇA DE TÁXIS	

OBSERVAÇÕES
RUA SEM SAÍDA

IDENTIFICAÇÃO DO LOCAL:		ESPAÇO Nº:	54







ESPAÇO PÚBLICO	
TIPOLOGIA	CAMINHO
SUB - TIPOLOGIA	

ACESSIBILIDADE PEDONAL	
PASSEIOS	N.A.
LARGURA ÚTIL DO PASSEIO	
BARREIRAS À CIRCULAÇÃO	
ARBORIZAÇÃO	
SEGURANÇA DO ESPAÇO	INSEGURO

MOVIMENTO PEDONAL	
TIPO	DE PASSAGEM
FREQUÊNCIA	REDUZIDA

EDIFICADO	
USO FUNCIONAL (RÉS-DO-CHÃO)	OUTROS
ESTADO DE CONSERVAÇÃO	MAU
QUALIDADE DA ENVOLVENTE CONSTRUÍDA	SEM QUALIDADE

MOVIMENTO AUTOMÓVEL	
FREQUÊNCIA	N.A.

ESTACIONAMENTO	
VIA PÚBLICA	
ACESSO A PARQUE	

CAPACIDADE POLARIZADORA	
FREQUÊNCIA	NENHUMA

PAVIMENTO	PASSEIO	LANCIL	FAIXA DE RODAGEM
MATERIAL	TERRA BATIDA		
COR			
CONSERVAÇÃO	MAU		

VEGETAÇÃO	ARBÓREA		ARBUSTIVA		HERBÁCEA	

OUTROS ELEMENTOS								
	ILUMINAÇÃO PÚBLICA		BANCOS		INSTALAÇÕES SANITÁRIAS		ELEMENTO DE ÁGUA	
	CAIXOTES DO LIXO		PASSADEIRAS		ESPLANADA		PARAGEM DE AUTOCARRO	
	PAPELEIRAS		EQUIPAMENTO INFANTIL		QUIOSQUE		PRAÇA DE TÁXIS	

OBSERVAÇÕES

IDENTIFICAÇÃO DO LOCAL:		ESPAÇO Nº:	55A





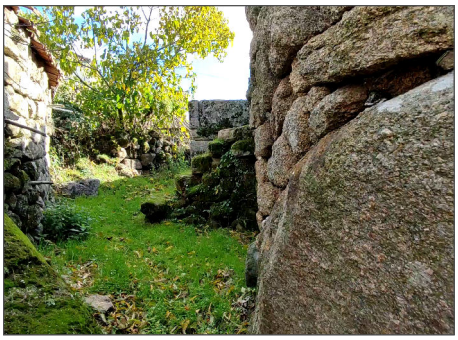

ESPAÇO PÚBLICO	
TIPOLOGIA	CAMINHO
SUB - TIPOLOGIA	

ACESSIBILIDADE PEDONAL	
PASSEIOS	N.A.
LARGURA ÚTIL DO PASSEIO	
BARREIRAS À CIRCULAÇÃO	
ARBORIZAÇÃO	
SEGURANÇA DO ESPAÇO	INSEGURO

MOVIMENTO PEDONAL	
TIPO	DE PASSAGEM
FREQUÊNCIA	REDUZIDA

EDIFICADO	
USO FUNCIONAL (RÉS-DO-CHÃO)	OUTROS
ESTADO DE CONSERVAÇÃO	MAU
QUALIDADE DA ENVOLVENTE CONSTRUÍDA	SEM QUALIDADE

MOVIMENTO AUTOMÓVEL	
FREQUÊNCIA	N.A.

ESTACIONAMENTO	
VIA PÚBLICA	
ACESSO A PARQUE	

CAPACIDADE POLARIZADORA	
FREQUÊNCIA	NENHUMA

PAVIMENTO	PASSEIO	LANCIL	FAIXA DE RODAGEM
MATERIAL	TERRA BATIDA		
COR			
CONSERVAÇÃO	MAU		

VEGETAÇÃO	ARBÓREA		ARBUSTIVA		HERBÁCEA	

OUTROS ELEMENTOS	ILUMINAÇÃO PÚBLICA	X	BANCOS		INSTALAÇÕES SANITÁRIAS		ELEMENTO DE ÁGUA	
	CAIXOTES DO LIXO		PASSADEIRAS		ESPLANADA		PARAGEM DE AUTOCARRO	
	PAPELEIRAS		EQUIPAMENTO INFANTIL		QUIOSQUE		PRAÇA DE TÁXIS	

OBSERVAÇÕES

IDENTIFICAÇÃO DO LOCAL:		ESPAÇO Nº:	55B







ESPAÇO PÚBLICO	
TIPOLOGIA	CAMINHO
SUB - TIPOLOGIA	

ACESSIBILIDADE PEDONAL	
PASSEIOS	N.A.
LARGURA ÚTIL DO PASSEIO	
BARREIRAS À CIRCULAÇÃO	
ARBORIZAÇÃO	
SEGURANÇA DO ESPAÇO	SEGURO

MOVIMENTO PEDONAL	
TIPO	DE PASSAGEM
FREQUÊNCIA	REDUZIDA

EDIFICADO	
USO FUNCIONAL (RÉS-DO-CHÃO)	OUTROS
ESTADO DE CONSERVAÇÃO	MAU
QUALIDADE DA ENVOLVENTE CONSTRUÍDA	SEM QUALIDADE

MOVIMENTO AUTOMÓVEL	
FREQUÊNCIA	N.A.

ESTACIONAMENTO	
VIA PÚBLICA	
ACESSO A PARQUE	

CAPACIDADE POLARIZADORA	
FREQUÊNCIA	NENHUMA

PAVIMENTO	PASSEIO	LANCIL	FAIXA DE RODAGEM
MATERIAL	CUBO DE GRANITO		
COR			
CONSERVAÇÃO	RAZOÁVEL		

VEGETAÇÃO	ARBÓREA		ARBUSTIVA		HERBÁCEA	

OUTROS ELEMENTOS	ILUMINAÇÃO PÚBLICA	X	BANCOS		INSTALAÇÕES SANITÁRIAS		ELEMENTO DE ÁGUA	
	CAIXOTES DO LIXO		PASSADEIRAS		ESPLANADA		PARAGEM DE AUTOCARRO	
	PAPELEIRAS		EQUIPAMENTO INFANTIL		QUIOSQUE		PRAÇA DE TÁXIS	

OBSERVAÇÕES

IDENTIFICAÇÃO DO LOCAL:		ESPAÇO Nº:	56A







ESPAÇO PÚBLICO	
TIPOLOGIA	CAMINHO
SUB - TIPOLOGIA	

ACESSIBILIDADE PEDONAL	
PASSEIOS	N.A.
LARGURA ÚTIL DO PASSEIO	
BARREIRAS À CIRCULAÇÃO	
ARBORIZAÇÃO	
SEGURANÇA DO ESPAÇO	INSEGURO

MOVIMENTO PEDONAL	
TIPO	DE PASSAGEM
FREQUÊNCIA	REDUZIDA

EDIFICADO	
USO FUNCIONAL (RÉS-DO-CHÃO)	OUTROS
ESTADO DE CONSERVAÇÃO	MAU
QUALIDADE DA ENVOLVENTE CONSTRUÍDA	SEM QUALIDADE

MOVIMENTO AUTOMÓVEL	
FREQUÊNCIA	N.A.

ESTACIONAMENTO	
VIA PÚBLICA	
ACESSO A PARQUE	

CAPACIDADE POLARIZADORA	
FREQUÊNCIA	NENHUMA

PAVIMENTO	PASSEIO	LANCIL	FAIXA DE RODAGEM
MATERIAL	TERRA BATIDA		
COR			
CONSERVAÇÃO	MAU		

VEGETAÇÃO	ARBÓREA		ARBUSTIVA		HERBÁCEA	

OUTROS ELEMENTOS	ILUMINAÇÃO PÚBLICA	X	BANCOS		INSTALAÇÕES SANITÁRIAS		ELEMENTO DE ÁGUA	
	CAIXOTES DO LIXO		PASSADEIRAS		ESPLANADA		PARAGEM DE AUTOCARRO	
	PAPELEIRAS		EQUIPAMENTO INFANTIL		QUIOSQUE		PRAÇA DE TÁXIS	

OBSERVAÇÕES

IDENTIFICAÇÃO DO LOCAL:		ESPAÇO Nº:	56B







ESPAÇO PÚBLICO	
TIPOLOGIA	CAMINHO
SUB - TIPOLOGIA	

ACESSIBILIDADE PEDONAL	
PASSEIOS	N.A.
LARGURA ÚTIL DO PASSEIO	
BARREIRAS À CIRCULAÇÃO	
ARBORIZAÇÃO	
SEGURANÇA DO ESPAÇO	SEGURO

MOVIMENTO PEDONAL	
TIPO	DE PASSAGEM
FREQUÊNCIA	REDUZIDA

EDIFICADO	
USO FUNCIONAL (RÉS-DO-CHÃO)	OUTROS
ESTADO DE CONSERVAÇÃO	MAU
QUALIDADE DA ENVOLVENTE CONSTRUÍDA	SEM QUALIDADE

MOVIMENTO AUTOMÓVEL	
FREQUÊNCIA	N.A.

ESTACIONAMENTO	
VIA PÚBLICA	
ACESSO A PARQUE	

CAPACIDADE POLARIZADORA	
FREQUÊNCIA	NENHUMA

PAVIMENTO	PASSEIO	LANCIL	FAIXA DE RODAGEM
MATERIAL	CUBO DE GRANITO		
COR			
CONSERVAÇÃO	RAZOÁVEL		

VEGETAÇÃO	ARBÓREA		ARBUSTIVA		HERBÁCEA	

OUTROS ELEMENTOS								
	ILUMINAÇÃO PÚBLICA	X	BANCOS		INSTALAÇÕES SANITÁRIAS		ELEMENTO DE ÁGUA	
	CAIXOTES DO LIXO		PASSADEIRAS		ESPLANADA		PARAGEM DE AUTOCARRO	
	PAPELEIRAS		EQUIPAMENTO INFANTIL		QUIOSQUE		PRAÇA DE TÁXIS	

OBSERVAÇÕES

IDENTIFICAÇÃO DO LOCAL:		ESPAÇO Nº:	57







ESPAÇO PÚBLICO	
TIPOLOGIA	CAMINHO
SUB - TIPOLOGIA	

ACESSIBILIDADE PEDONAL	
PASSEIOS	N.A.
LARGURA ÚTIL DO PASSEIO	
BARREIRAS À CIRCULAÇÃO	
ARBORIZAÇÃO	
SEGURANÇA DO ESPAÇO	INSEGURO

MOVIMENTO PEDONAL	
TIPO	DE PASSAGEM
FREQUÊNCIA	REDUZIDA

EDIFICADO	
USO FUNCIONAL (RÉS-DO-CHÃO)	OUTROS
ESTADO DE CONSERVAÇÃO	MAU
QUALIDADE DA ENVOLVENTE CONSTRUÍDA	SEM QUALIDADE

MOVIMENTO AUTOMÓVEL	
FREQUÊNCIA	N.A.

ESTACIONAMENTO	
VIA PÚBLICA	
ACESSO A PARQUE	

CAPACIDADE POLARIZADORA	
FREQUÊNCIA	NENHUMA

PAVIMENTO	PASSEIO	LANCIL	FAIXA DE RODAGEM
MATERIAL	TERRA BATIDA		
COR			
CONSERVAÇÃO	MAU		

VEGETAÇÃO	ARBÓREA		ARBUSTIVA		HERBÁCEA	

OUTROS ELEMENTOS								
	ILUMINAÇÃO PÚBLICA		BANCOS		INSTALAÇÕES SANITÁRIAS		ELEMENTO DE ÁGUA	
	CAIXOTES DO LIXO		PASSADEIRAS		ESPLANADA		PARAGEM DE AUTOCARRO	
	PAPELEIRAS		EQUIPAMENTO INFANTIL		QUIOSQUE		PRAÇA DE TÁXIS	

OBSERVAÇÕES