OPERAÇÃO DE REABILITAÇÃO URBANA DE GRANJAL

PROGRAMA ESTRATÉGICO DE REABILITAÇÃO URBANA

CADERNO II – Caraterização do Edificado e do Espaço Público | Fevereiro de 2023

COTEFIS
GESTÃO DE PROJECTOS, SA

MUNICÍPIO
SERNANCELHE
TERRA DA CASTANHA

OPERAÇÃO DE REABILITAÇÃO URBANA DE GRANJAL
PROGRAMA ESTRATÉGICO DE REABILTAÇÃO URBANA

DATA	REVISÃO / ALTERAÇÃO	OBSERVAÇÕES	VERIFICOU
AGOSTO 2022	Versão Preliminar	PERU de Granjal - Relatório Preliminar	DA
FEVEREIRO 2023	Versão Final	Relatório Final – Emissão do PERU	DA

FICHA TÉCNICA

DIANA AMARAL	Arquiteta Paisagista
MANUEL OLIVEIRA	Arquiteto
HELENA BESSA	Arquiteta
ABEL VIEIRA	Engenheiro Civil
LUÍS VIEIRA	Topógrafo
VÍTOR MAGRO	Desenhador

"GRANJAL
Como eu gosto desta terra
muito encostadinha à serra
junto à estrada principal.
Coroada pela ermida
da Senhora da Aparecida
miradouro natural.

Terra de familiares
eu sinto naqueles ares
um sabor especial.
Tenho na minha lembrança
as visitas em criança
aos meus tios do Granjal

Granjal era antigamente
uma quinta simplesmente
que se foi engrandecendo.
Da Ordem de Malta seria,
antes de ser freguesia
e, até hoje foi crescendo.

O sol aquece o povoado,
espreguiça-se doirado
e, faz as pedras brilhar.
Entre carvalhos , nogueiras
castanheiros cerejeiras
vemos casas a vibrar.

junto à serra pasta o gado
lugar mais acidentado,
mais pedregoso e agreste.
O vale é bom p´ra cultura,
do Távora vem a frescura
para o trabalho campestre.

A população é ativa
e, em terra tão produtiva
o povo vai trabalhar .
Respeito, simplicidade,
orgulho, honestidade
transparece em cada olhar.

Tem a igreja e o cruzeiro
de um bom gosto verdadeiro
e, umas casas com brasão,
de uma antiga fidalguia
que ali viveu um dia
naquele lugar beirão.

Fátima Carneiro,
Fevereiro 2017"

Canotilho, A. Cultura É Património – Granjal [Online]. Disponível em https://valores-beira-alta.blogs.sapo.pt/cultura-e-patrimonio-granjal-59762 [Acedido em Agosto 2021]

Índice

1. INTRODUÇÃO 5
2. CARACTERIZAÇÃO E DIAGNÓSTICO 6
2.1. CARTOGRAMAS TEMÁTICOS 6
2.2. FICHAS DE CARACTERIZAÇÃO DO EDIFICADO 22
2.3. FICHAS DE CARACTERIZAÇÃO DO ESPAÇO PÚBLICO 374

Índice de Figuras

Figura 1 – Número de edifícios com 1, 2 e 3 pisos (acima da cota de soleira) 7
Figura 2 – Edifícios por época de construção 8
Figura 3 – Estado de conservação do edificado 9
Figura 4 – Edifícios devolutos 10
Figura 5 – Tipo de estrutura do edificado 11
Figura 6 – Uso funcional do edificado 12
Figura 7 – Equipamentos de utilização coletiva 13
Figura 8 – Tipologia do espaço público 14
Figura 9 – Rede viária 15
Figura 10 – Capacidade polarizadora do espaço público 16
Figura 11 – Frequência dos Movimentos Automóveis 17
Figura 12 – Material dos Pavimentos dos Arruamentos 18
Figura 13 – Estado de Conservação dos Pavimentos dos Arruamentos 19
Figura 14 – Existência de passeios nos arruamentos 20
Figura 15 – Tipo de Movimentos Pedonais 21

1. Introdução

O presente caderno compila os dados recolhidos durante o trabalho de campo realizado no âmbito da Operação de Reabilitação Urbana (ORU) para a Área de Reabilitação Urbana (ARU) de Granjal entre abril e julho de 2022.

Este levantamento teve como objetivo a aferição rigorosa das características do edificado e espaço público da ARU de Granjal e a transposição da informação obtida para as fichas de caracterização. Deste exercício resultou o preenchimento de 351 fichas de edificado e 72 de espaço público que se apresentam, respetivamente, no ponto 2.2. e 2.3. do presente documento.

Posteriormente à recolha da informação, procedeu-se ao seu tratamento, sistematização e organização em cartogramas temáticas, que se apresentam no capítulo 2.1. do presente Caderno e que foram utilizados para ilustrar o Caderno I – Relatório Final da ORU de Granjal.

2. Caracterização e Diagnóstico

2.1. Cartogramas temáticos

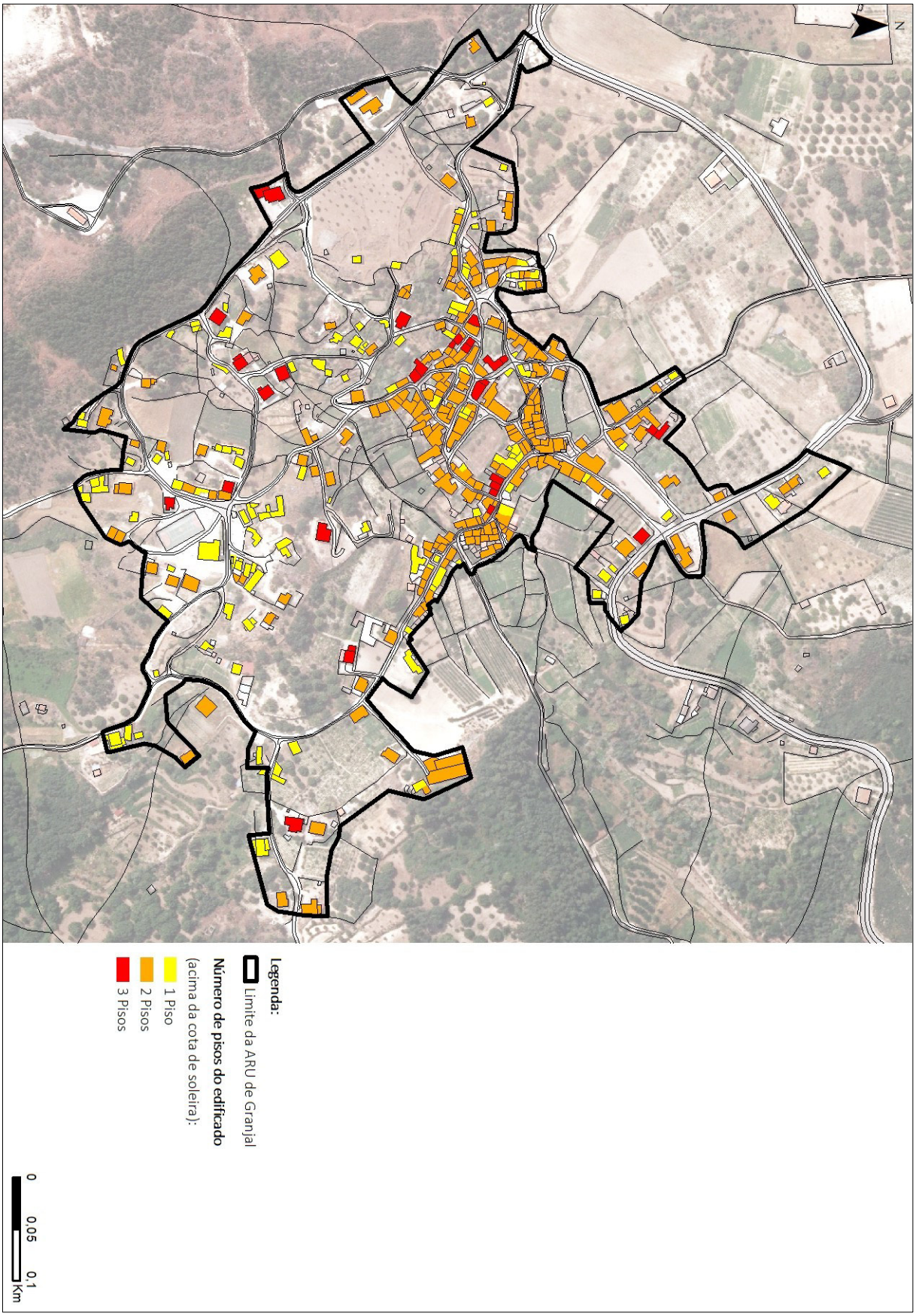

Figura 1 – Número de edifícios com 1, 2 e 3 pisos (acima da cota de soleira)

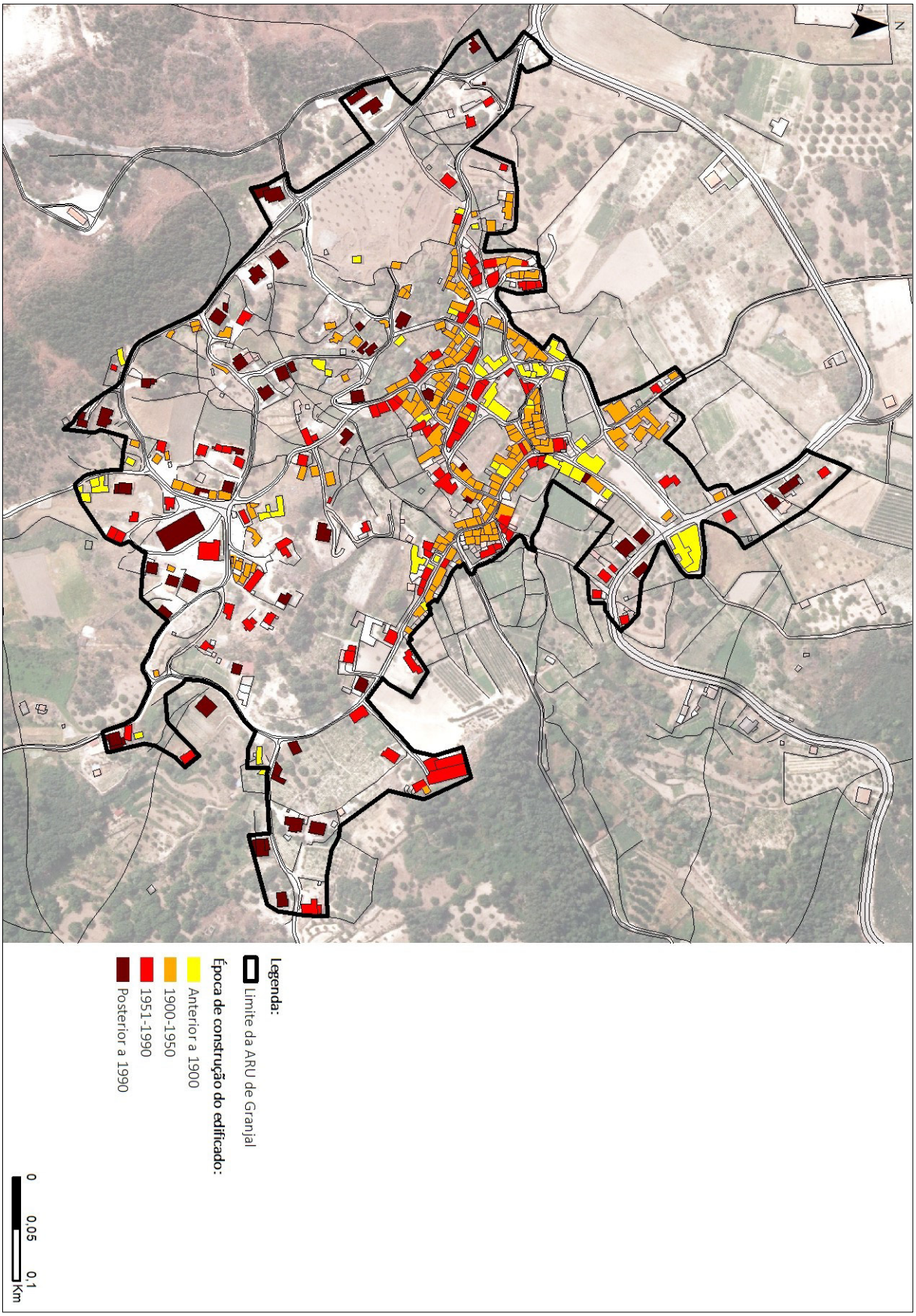

Figura 2 – Edifícios por época de construção

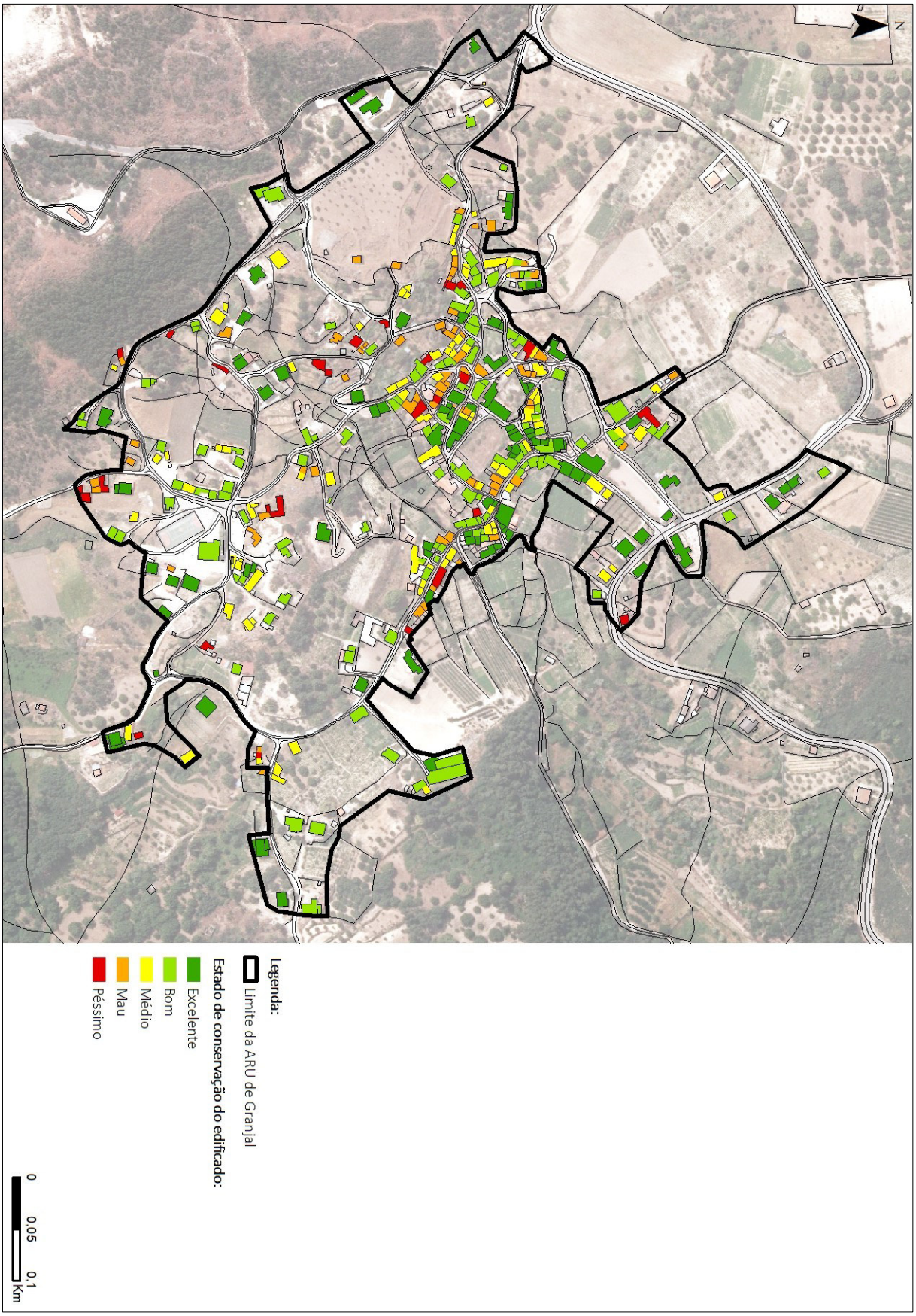

Figura 3 – Estado de conservação do edificado

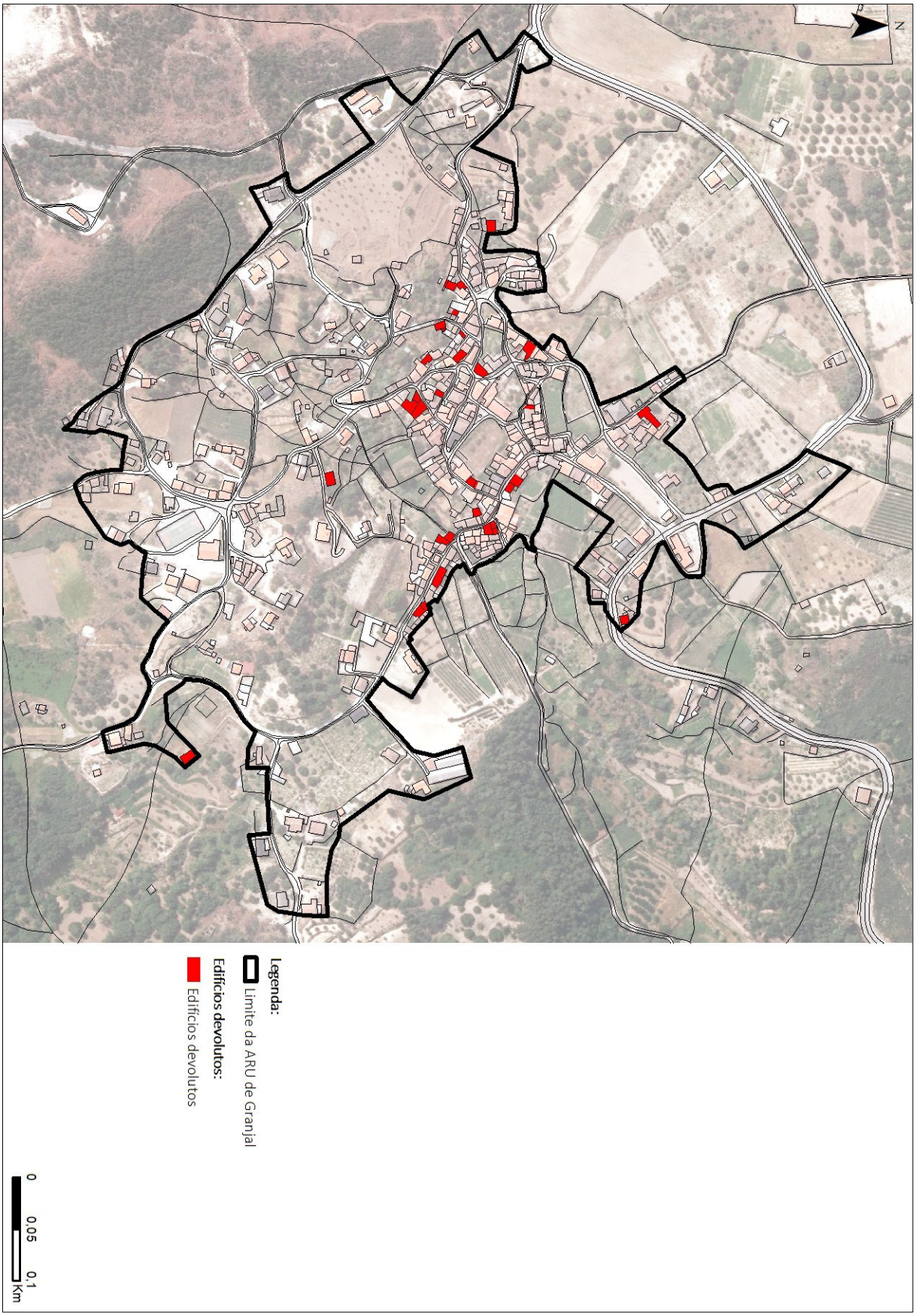

Figura 4 – Edifícios devolutos

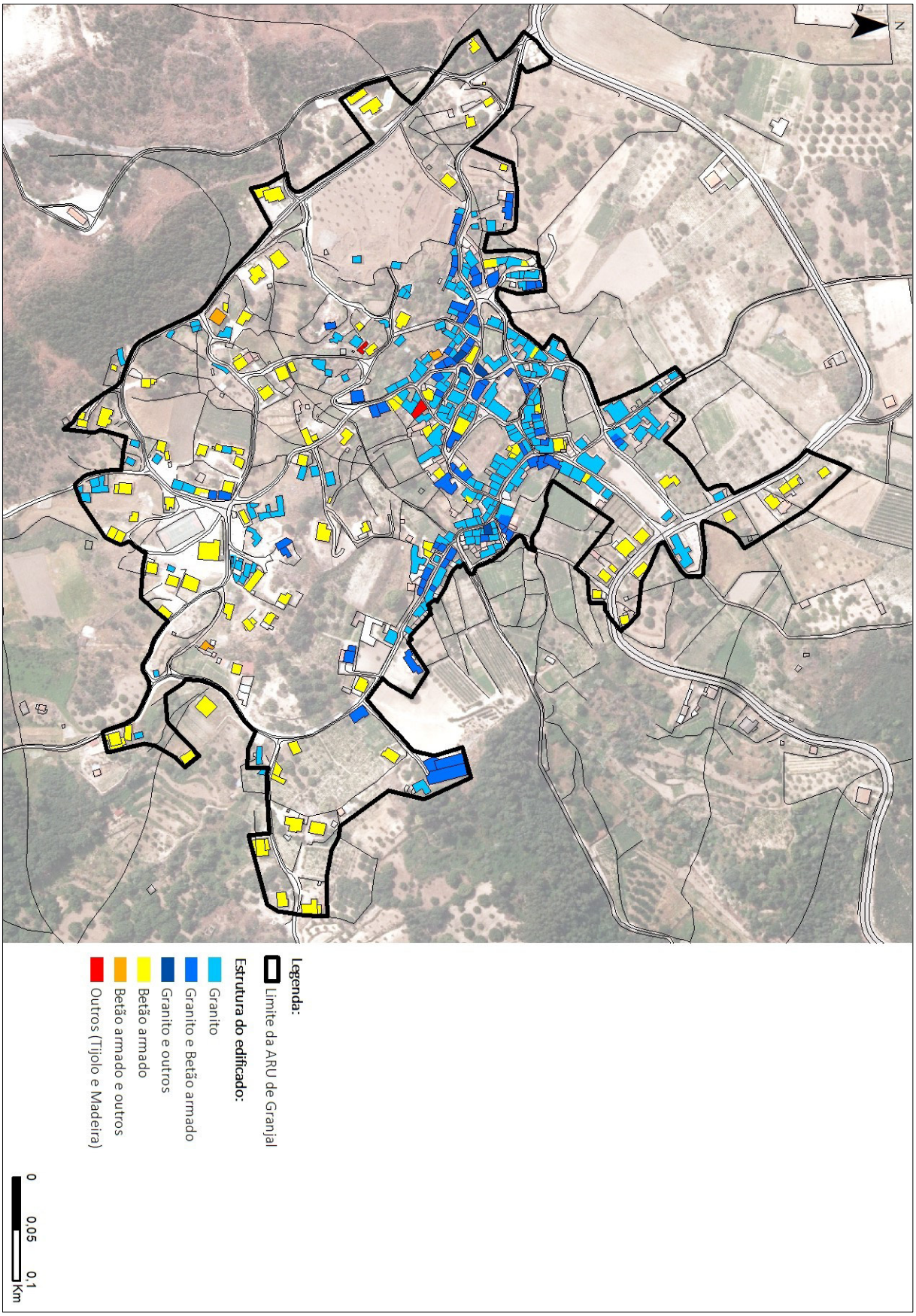

Figura 5 – Tipo de estrutura do edificado

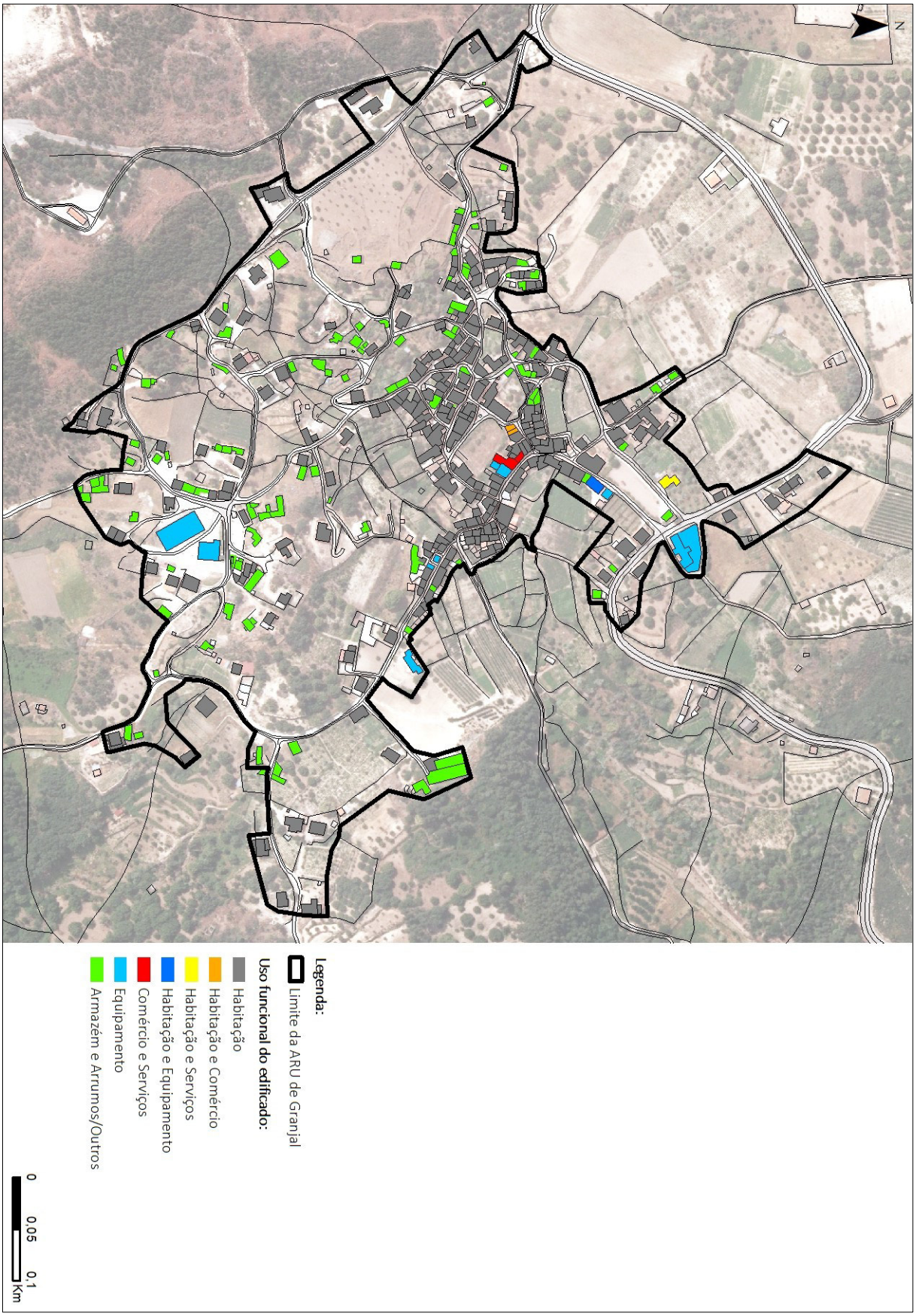

Figura 6 – Uso funcional do edificado

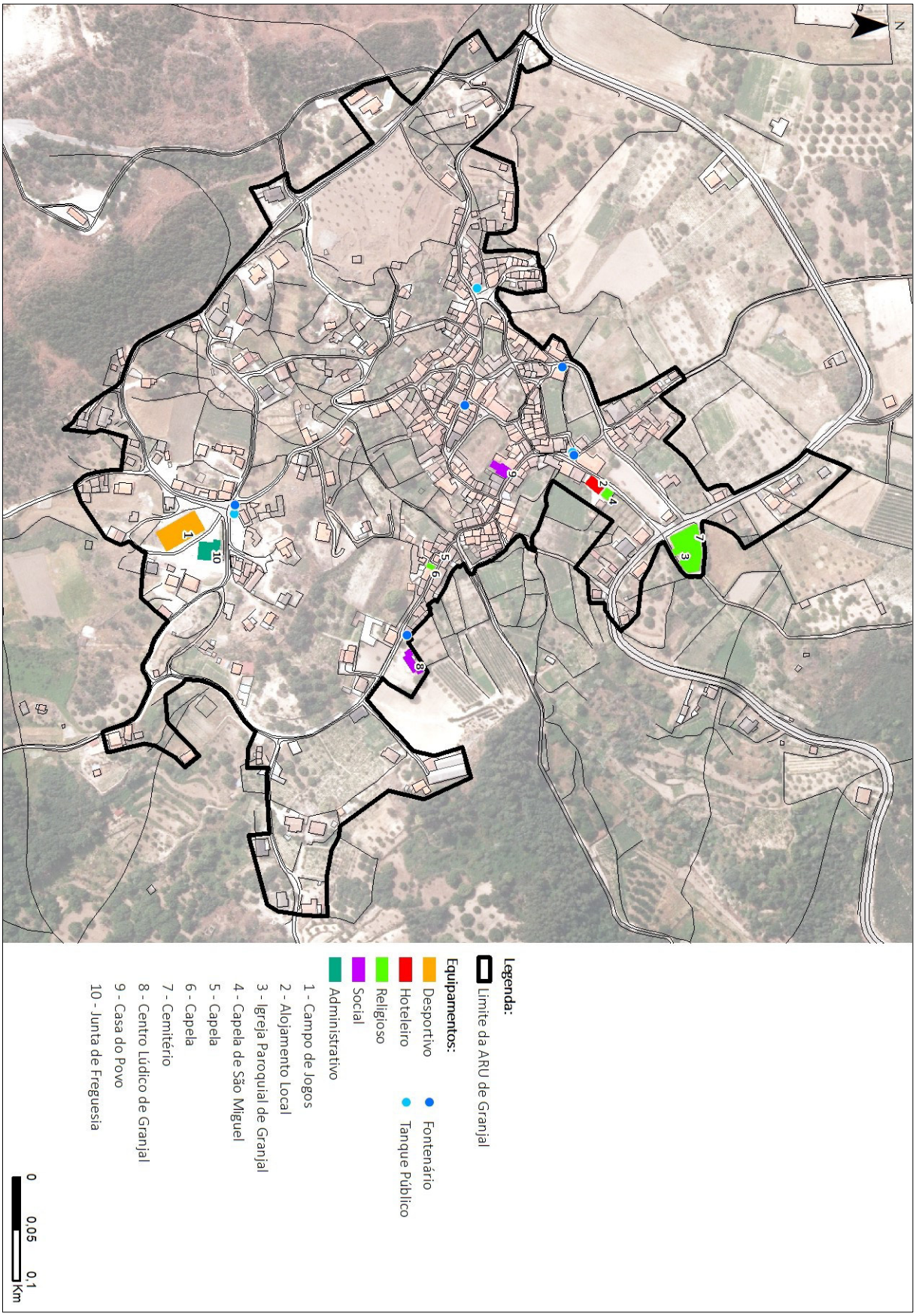

Figura 7 – Equipamentos de utilização coletiva

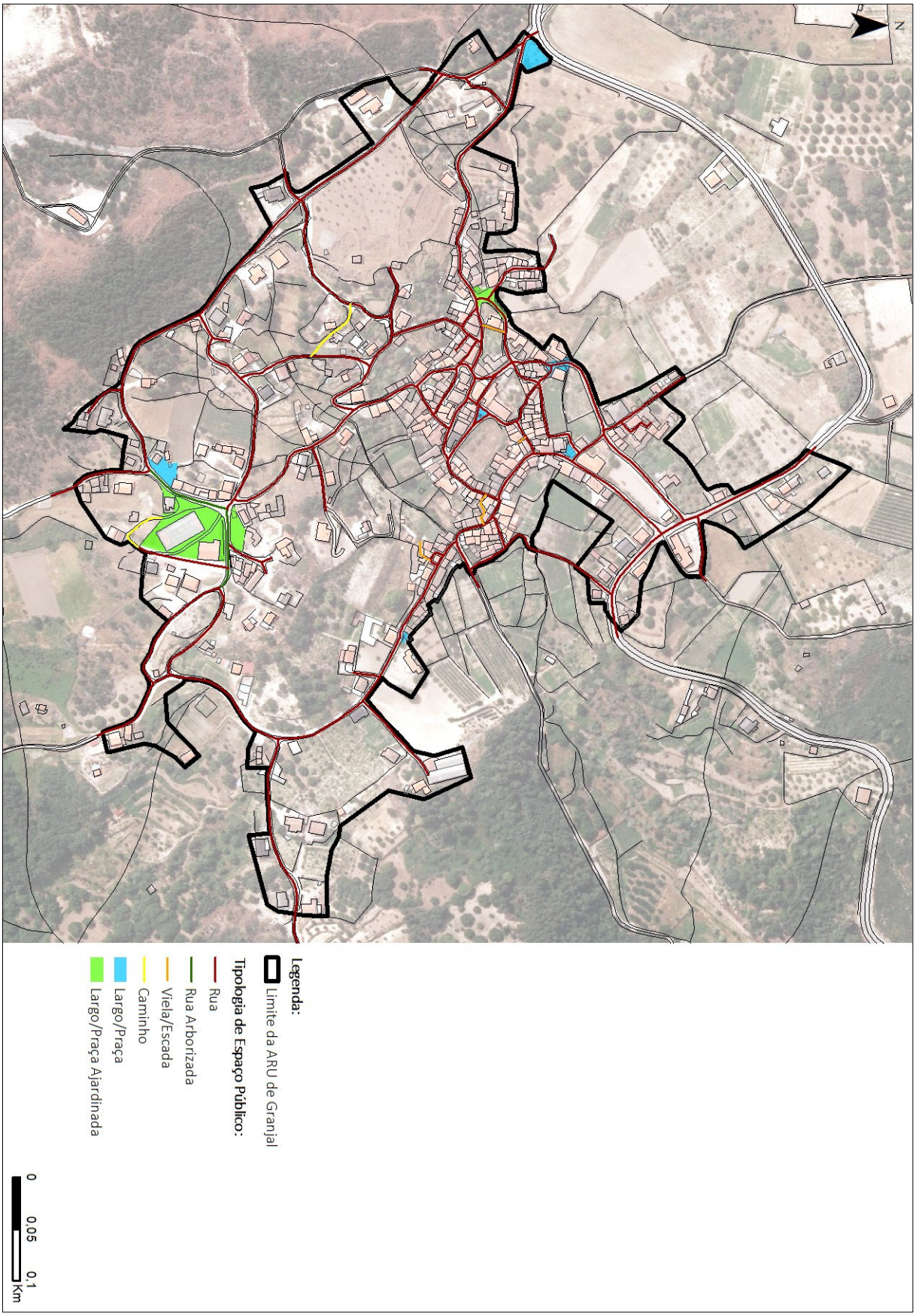

Figura 8 – Tipologia do espaço público

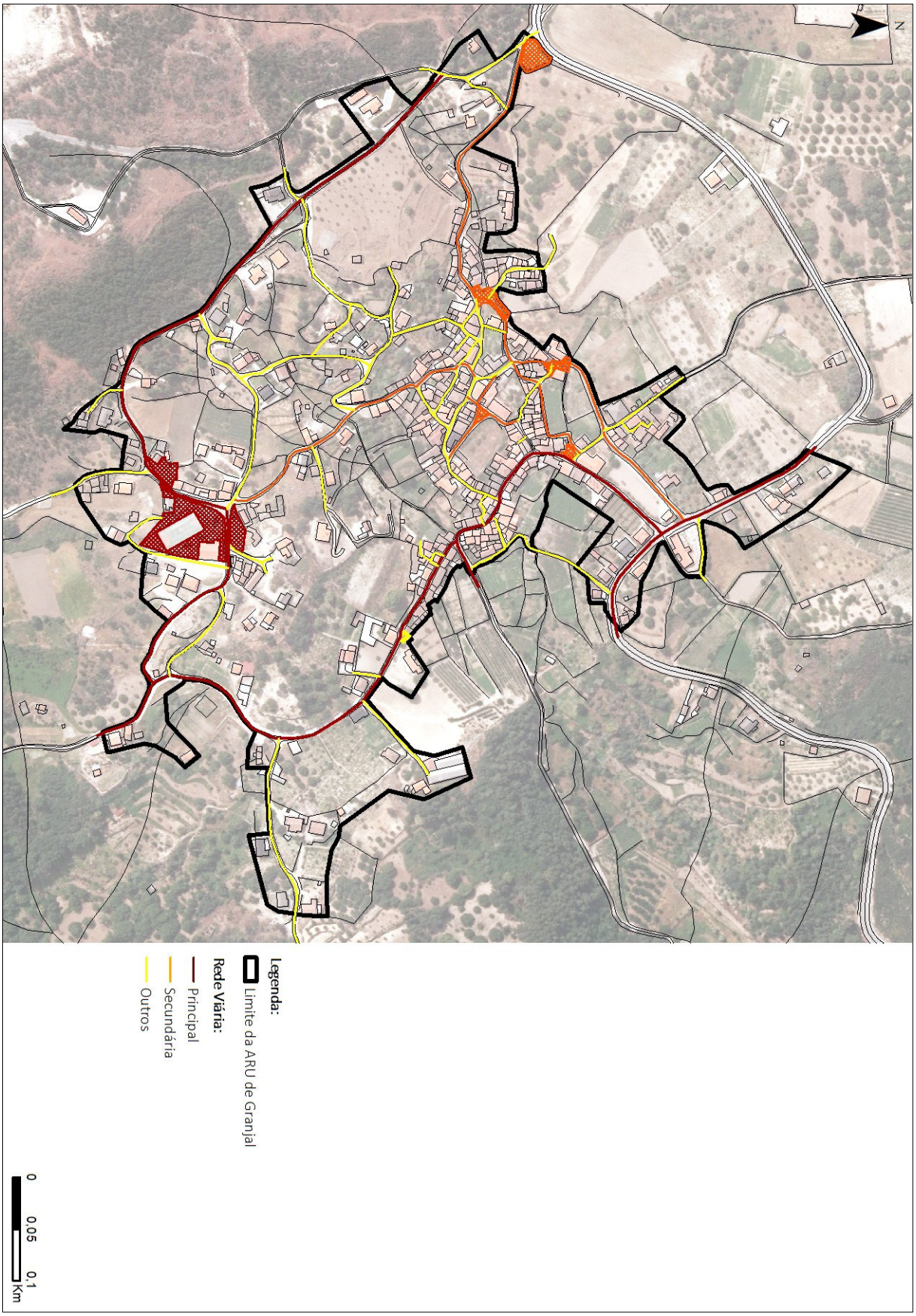

Figura 9 – Rede viária

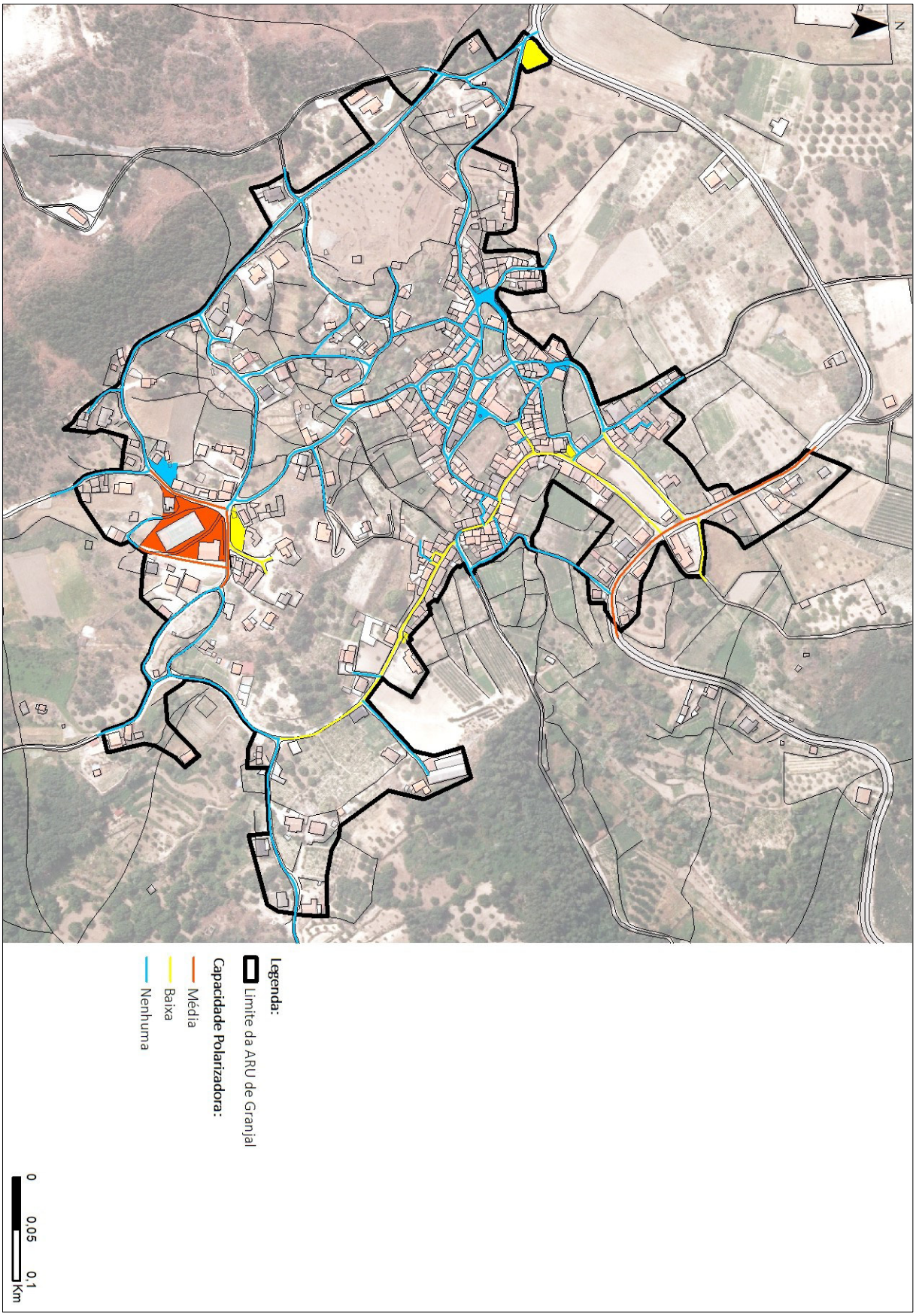

Figura 10 – Capacidade polarizadora do espaço público

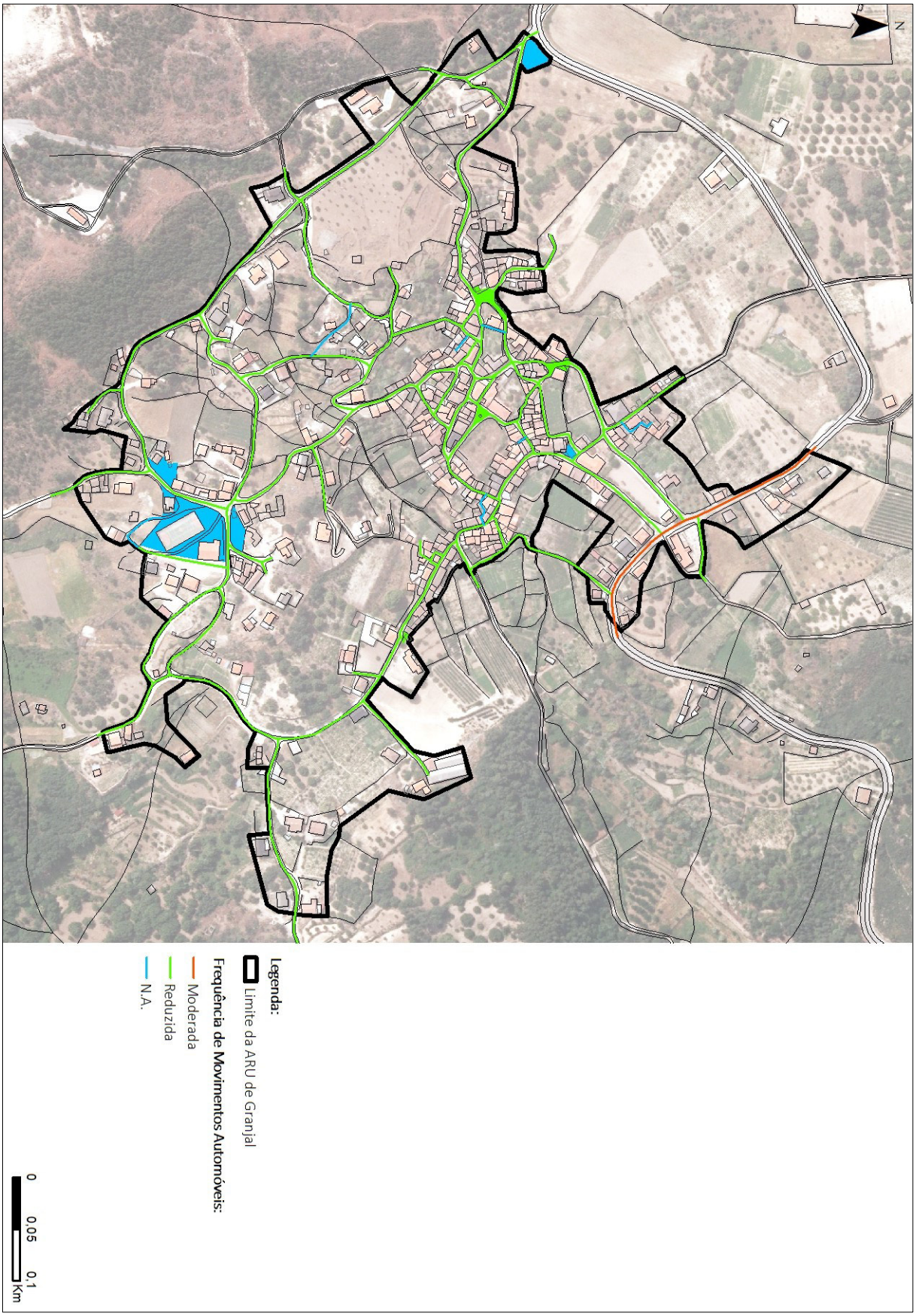

Figura 11 – Frequência dos Movimentos Automóveis

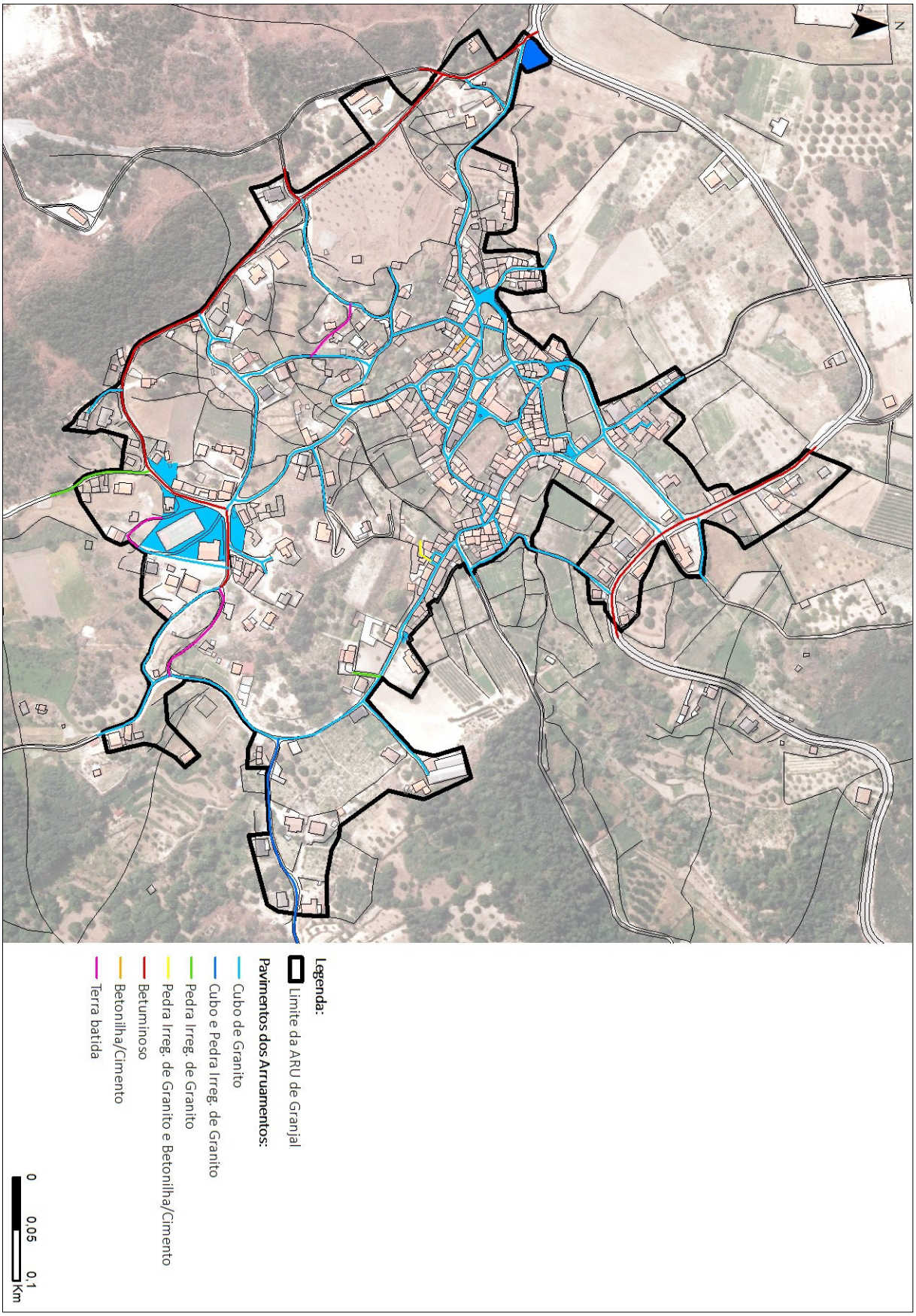

Figura 12 – Material dos Pavimentos dos Arruamentos

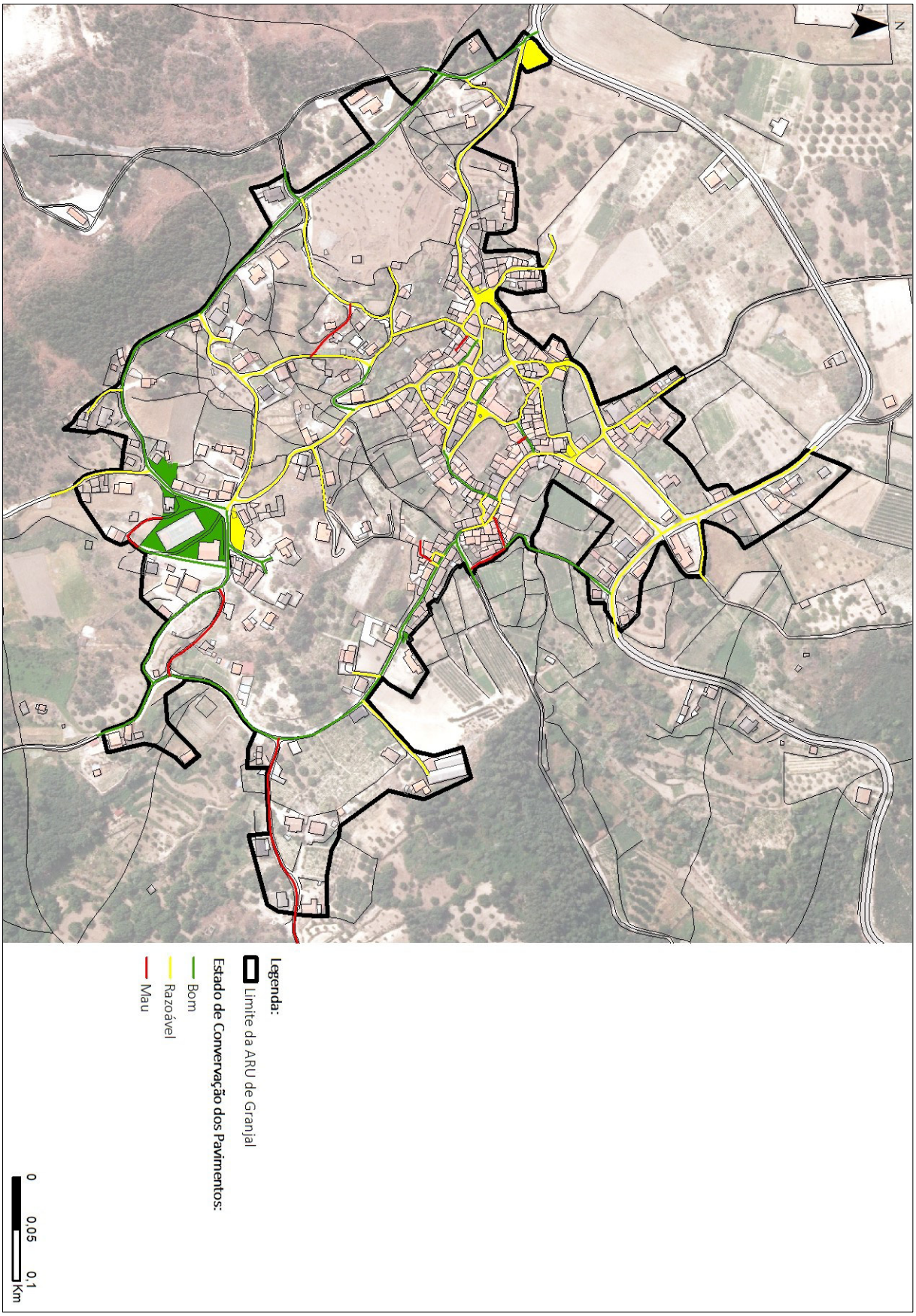

Figura 13 – Estado de Conservação dos Pavimentos dos Arruamentos

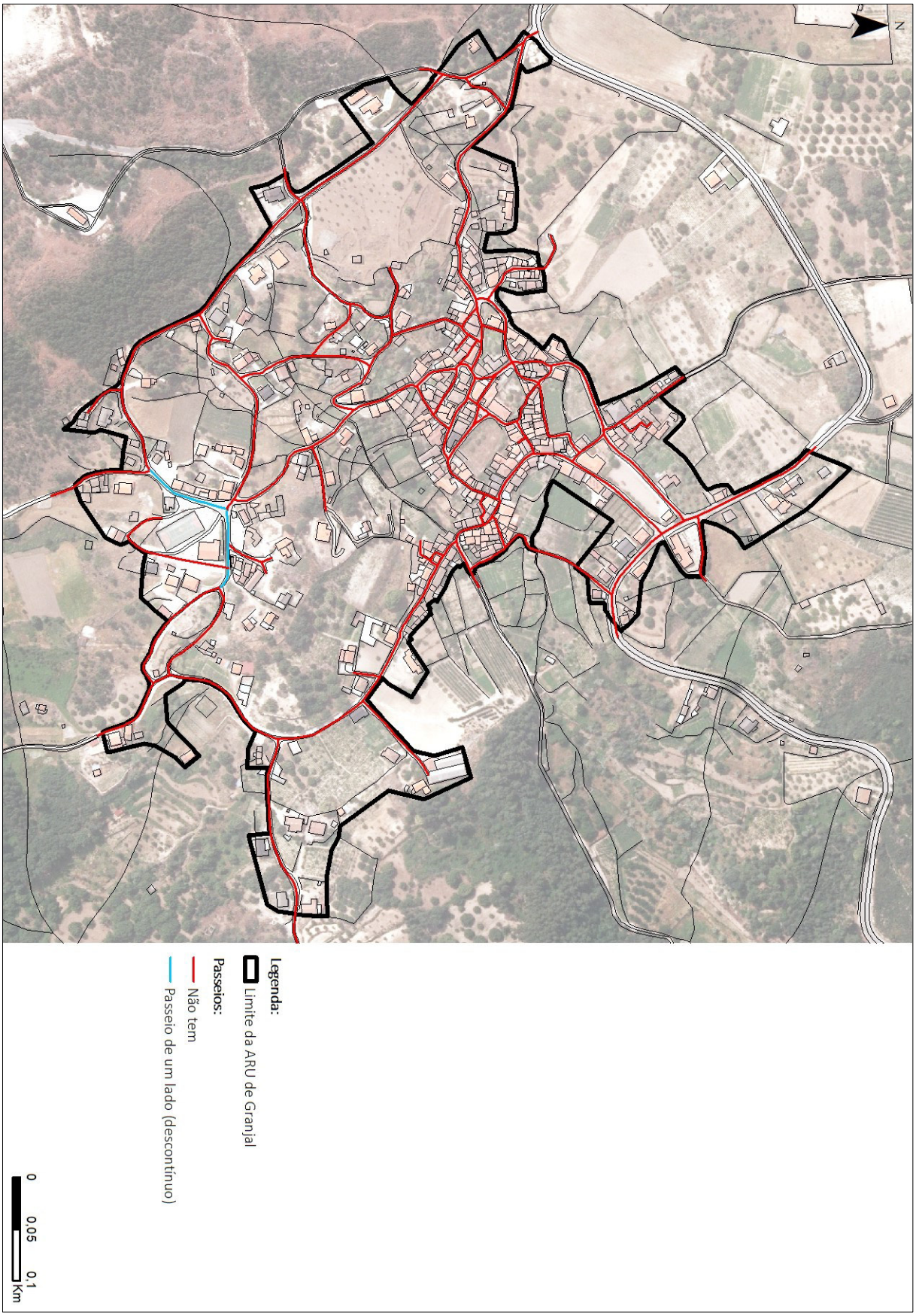

Figura 14 – Existência de passeios nos arruamentos

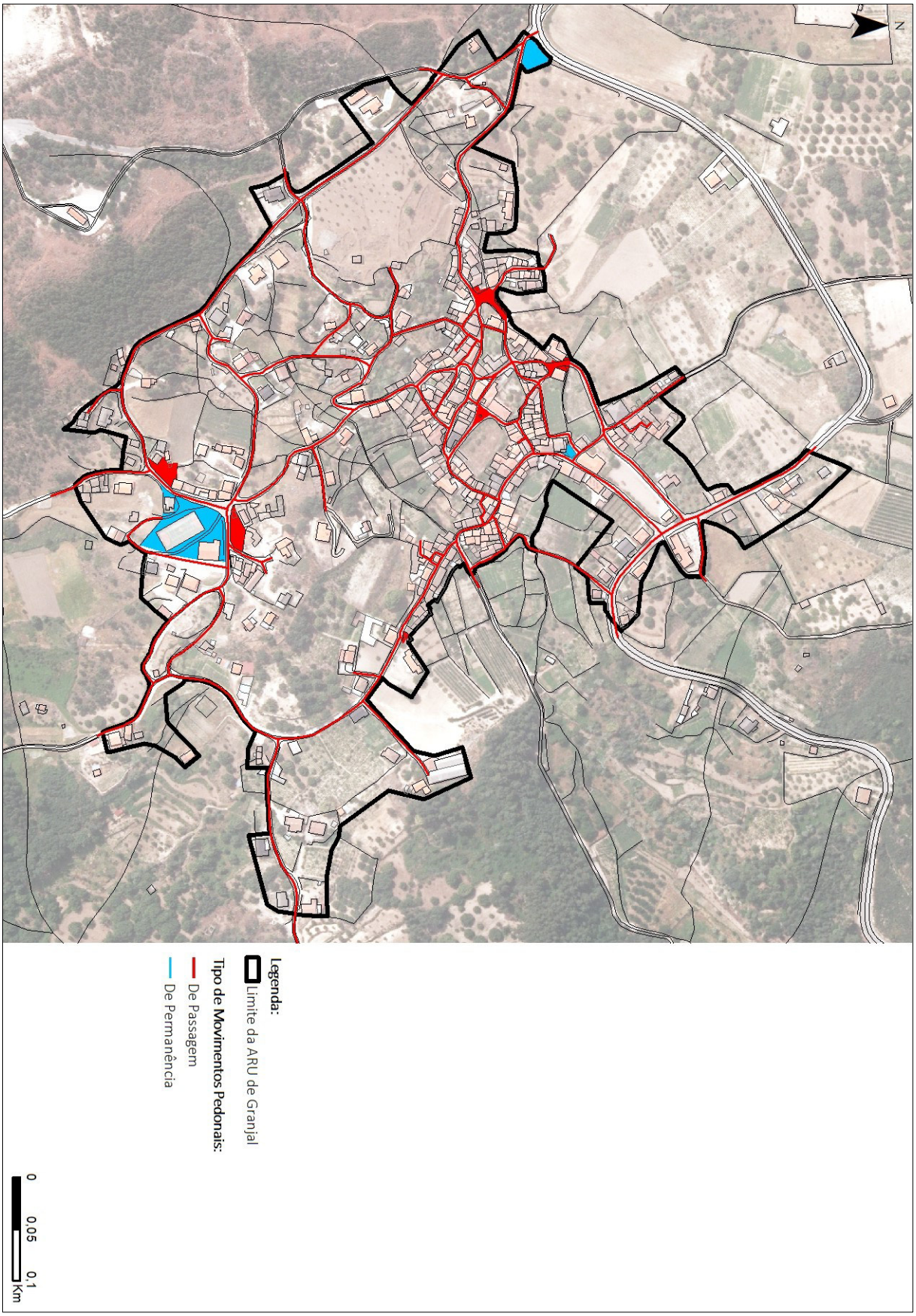

Figura 15 – Tipo de Movimentos Pedonais

2.2. Fichas de Caracterização do Edificado

IDENTIFICAÇÃO DO LOCAL:	RUA DONA SANCHA	Nº POLÍCIA:		EDIFÍCIO Nº:	1

ÉPOCA DE CONSTRUÇÃO	1951-1990	ESTADO DE CONSERVAÇÃO	EXCELENTE
VALOR ARQUITETÓNICO	SEM QUALIDADE	TIPOLOGIA DO EDIFICADO	AGRUPADO
Nº PISOS (acima da cota de soleira)	2 PISOS	Nº PISOS(abaixo da cota de soleira)	0 PISOS

ÁREAS DE IMPLANTAÇÃO	(Valor aproximado)	130 m2	ÁREAS DE CONSTRUÇÃO	(Valor aproximado)	260 m2

CONSTRUÇÃO		MATERIAL		TIPO		COR	
ESTRUTURA		GRANITO	BETÃO ARMADO	ALVENARIA			
REVESTIMENTO FACHADA		GRANITO	GRANITO	APARENTE	PLACA	NATURAL	NATURAL
VÃOS EXTERIORES	PORTAS	ALUMÍNIO		LACADO		BRANCO	
	JANELAS	ALUMÍNIO		LACADO		BRANCO	
	VARANDAS	AÇO		PINTADO		BRANCO	
COBERTURA		TELHA CERÂMICA		4 ÁGUAS		BARRO	
ALTERAÇÕES							
ELEMENTOS DISSONANTES							

USO DO EDIFICADO					
	CAVE				
	R/CHÃO	HABITACÃO			
	1º PISO	HABITACÃO			
	2º PISO				
	RESTANTES				

FORMA DE OCUPAÇÃO	PERMANENTE	REGIME DE PROPRIEDADE	DO PRÓPRIO	ENTIDADE PROPRIETÁRIA	PRIVADA

OBSERVAÇÕES

IDENTIFICAÇÃO DO LOCAL:	RUA DONA SANCHA	Nº POLÍCIA:		EDIFÍCIO Nº:	2

ÉPOCA DE CONSTRUÇÃO	1951-1990	ESTADO DE CONSERVAÇÃO	BOM
VALOR ARQUITETÓNICO	SEM QUALIDADE	TIPOLOGIA DO EDIFICADO	AGRUPADO
Nº PISOS (acima da cota de soleira)	2 PISOS	Nº PISOS(abaixo da cota de soleira)	0 PISOS

ÁREAS DE IMPLANTAÇÃO	(Valor aproximado)	718 m2	ÁREAS DE CONSTRUÇÃO	(Valor aproximado)	1436 m2

CONSTRUÇÃO		MATERIAL		TIPO		COR	
ESTRUTURA		GRANITO	BETÃO ARMADO	ALVENARIA			
REVESTIMENTO FACHADA		REBOCO	GRANITO	PINTADO	APARENTE	BRANCO	NATURAL
VÃOS EXTERIORES	PORTAS	METÁLICA		PINTADO		CINZA	
	JANELAS	METÁLICA		PINTADO		BRANCO	
	VARANDAS						
COBERTURA		CHAPA DE FIBROCIMENTO		2 ÁGUAS		CINZA	
ALTERAÇÕES							
ELEMENTOS DISSONANTES							

USO DO EDIFICADO					
	CAVE				
	R/CHÃO	ARMAZÉM	ARRUMOS/OUTROS		
	1º PISO	ARMAZÉM	ARRUMOS/OUTROS		
	2º PISO				
	RESTANTES				

FORMA DE OCUPAÇÃO	N.A.	REGIME DE PROPRIEDADE	DO PRÓPRIO	ENTIDADE PROPRIETÁRIA	PRIVADA

OBSERVAÇÕES

IDENTIFICAÇÃO DO LOCAL:	RUA DONA SANCHA	Nº POLÍCIA:		EDIFÍCIO Nº:	3

ÉPOCA DE CONSTRUÇÃO	1900-1950	ESTADO DE CONSERVAÇÃO	MÉDIO
VALOR ARQUITETÓNICO	SEM QUALIDADE	TIPOLOGIA DO EDIFICADO	AGRUPADO
Nº PISOS (acima da cota de soleira)	2 PISOS	Nº PISOS(abaixo da cota de soleira)	0 PISOS

ÁREAS DE IMPLANTAÇÃO	(Valor aproximado)	42 m2	ÁREAS DE CONSTRUÇÃO	(Valor aproximado)	84 m2

CONSTRUÇÃO		MATERIAL	TIPO	COR
ESTRUTURA		GRANITO	ALVENARIA	
REVESTIMENTO FACHADA		GRANITO	APARENTE	NATURAL
VÃOS EXTERIORES	PORTAS	METÁLICA	PINTADO	CASTANHO
	JANELAS			
	VARANDAS			
COBERTURA		TELHA CERÂMICA	2 ÁGUAS	BARRO
ALTERAÇÕES				
ELEMENTOS DISSONANTES				

USO DO EDIFICADO					
	CAVE				
	R/CHÃO	ARRUMOS/OUTROS			
	1º PISO	ARRUMOS/OUTROS			
	2º PISO				
	RESTANTES				

FORMA DE OCUPAÇÃO	N.A.	REGIME DE PROPRIEDADE	DO PRÓPRIO	ENTIDADE PROPRIETÁRIA	PRIVADA

OBSERVAÇÕES

IDENTIFICAÇÃO DO LOCAL:	RUA DONA SANCHA	Nº POLÍCIA:		EDIFÍCIO Nº:	4

ÉPOCA DE CONSTRUÇÃO	1951-1990	ESTADO DE CONSERVAÇÃO	BOM
VALOR ARQUITETÓNICO	SEM QUALIDADE	TIPOLOGIA DO EDIFICADO	AGRUPADO
Nº PISOS (acima da cota de soleira)	1 PISO	Nº PISOS(abaixo da cota de soleira)	0 PISOS

ÁREAS DE IMPLANTAÇÃO	(Valor aproximado)	100 m2	ÁREAS DE CONSTRUÇÃO	(Valor aproximado)	100 m2

CONSTRUÇÃO		MATERIAL	TIPO	COR
ESTRUTURA		GRANITO	ALVENARIA	
REVESTIMENTO FACHADA		REBOCO	PINTADO	BRANCO
VÃOS EXTERIORES	PORTAS	MADEIRA	PINTADO	CASTANHO
	JANELAS	MADEIRA	PINTADO	CASTANHO
	VARANDAS			
COBERTURA		TELHA CERÂMICA	2 ÁGUAS	BARRO
ALTERAÇÕES				
ELEMENTOS DISSONANTES				

USO DO EDIFICADO					
	CAVE				
	R/CHÃO	ARRUMOS/OUTROS			
	1º PISO				
	2º PISO				
	RESTANTES				

FORMA DE OCUPAÇÃO	N.A.	REGIME DE PROPRIEDADE	DO PRÓPRIO	ENTIDADE PROPRIETÁRIA	PRIVADA

OBSERVAÇÕES

ANEXO NA LATERAL QUE SERVE PARA GARAGEM/ARRUMOS

IDENTIFICAÇÃO DO LOCAL:	RUA DONA SANCHA	Nº POLÍCIA:	2	EDIFÍCIO Nº:	5

ÉPOCA DE CONSTRUÇÃO	1951-1990	ESTADO DE CONSERVAÇÃO	BOM
VALOR ARQUITETÓNICO	SEM QUALIDADE	TIPOLOGIA DO EDIFICADO	ISOLADO
Nº PISOS (acima da cota de soleira)	2 PISOS	Nº PISOS(abaixo da cota de soleira)	0 PISOS

ÁREAS DE IMPLANTAÇÃO	(Valor aproximado)	144 m2	ÁREAS DE CONSTRUÇÃO	(Valor aproximado)	288 m2

CONSTRUÇÃO		MATERIAL	TIPO	COR
ESTRUTURA		BETÃO ARMADO		
REVESTIMENTO FACHADA		REBOCO	PINTADO	BRANCO
VÃOS EXTERIORES	PORTAS	ALUMÍNIO	LACADO	BRANCO
	JANELAS	ALUMÍNIO	LACADO	BRANCO
	VARANDAS	AÇO	PINTADO	VERDE
COBERTURA		TELHA CERÂMICA	4 ÁGUAS	BARRO
ALTERAÇÕES				
ELEMENTOS DISSONANTES				

USO DO EDIFICADO					
	CAVE				
	R/CHÃO	HABITACÃO	ARRUMOS/OUTROS		
	1º PISO	HABITACÃO			
	2º PISO				
	RESTANTES				

FORMA DE OCUPAÇÃO	PERMANENTE	REGIME DE PROPRIEDADE	DO PRÓPRIO	ENTIDADE PROPRIETÁRIA	PRIVADA

OBSERVAÇÕES

IDENTIFICAÇÃO DO LOCAL:	RUA DO CABO LUGAR RUA DONA SANCHA	Nº POLÍCIA:	19	EDIFÍCIO Nº:	6

ÉPOCA DE CONSTRUÇÃO	1951-1990	ESTADO DE CONSERVAÇÃO	BOM
VALOR ARQUITETÓNICO	SEM QUALIDADE	TIPOLOGIA DO EDIFICADO	ISOLADO
Nº PISOS (acima da cota de soleira)	2 PISOS	Nº PISOS(abaixo da cota de soleira)	0 PISOS

ÁREAS DE IMPLANTAÇÃO	(Valor aproximado)	173 m2	ÁREAS DE CONSTRUÇÃO	(Valor aproximado)	346 m2

CONSTRUÇÃO		MATERIAL		TIPO		COR	
ESTRUTURA		GRANITO	BETÃO ARMADO	ALVENARIA			
REVESTIMENTO FACHADA		REBOCO	CERÂMICO	PINTADO	AZULEJO	AMARELO	VÁRIAS
VÃOS EXTERIORES	PORTAS	ALUMÍNIO		LACADO		BRANCO	
	JANELAS	ALUMÍNIO	ALUMÍNIO	LACADO	ANODIZADO	BRANCO	NATURAL
	VARANDAS	AÇO		PINTADO		VERDE	
COBERTURA		TELHA DE BETÃO		2 ÁGUAS		PRETO	
ALTERAÇÕES							
ELEMENTOS DISSONANTES							

USO DO EDIFICADO	CAVE				
	R/CHÃO	HABITACÃO	ARRUMOS/OUTROS		
	1º PISO	HABITACÃO			
	2º PISO				
	RESTANTES				

FORMA DE OCUPAÇÃO	PERMANENTE	REGIME DE PROPRIEDADE	DO PRÓPRIO	ENTIDADE PROPRIETÁRIA	PRIVADA

OBSERVAÇÕES

IDENTIFICAÇÃO DO LOCAL:	RUA DO CABO LUGAR	Nº POLÍCIA:		EDIFÍCIO Nº:	7

ÉPOCA DE CONSTRUÇÃO	POSTERIOR A 1990	ESTADO DE CONSERVAÇÃO	MÉDIO
VALOR ARQUITETÓNICO	SEM QUALIDADE	TIPOLOGIA DO EDIFICADO	ISOLADO
Nº PISOS (acima da cota de soleira)	1 PISO	Nº PISOS(abaixo da cota de soleira)	0 PISOS

ÁREAS DE IMPLANTAÇÃO	(Valor aproximado)	110 m2	ÁREAS DE CONSTRUÇÃO	(Valor aproximado)	110 m2

CONSTRUÇÃO		MATERIAL	TIPO	COR
ESTRUTURA		BETÃO		
REVESTIMENTO FACHADA		BETÃO	BLOCO	POR PINTAR
VÃOS EXTERIORES	PORTAS	METÁLICA	PINTADO	VERMELHO
	JANELAS			
	VARANDAS			
COBERTURA		BETÃO	PLANA	NATURAL
ALTERAÇÕES				
ELEMENTOS DISSONANTES				

USO DO EDIFICADO	CAVE				
	R/CHÃO	ARMAZÉM			
	1º PISO				
	2º PISO				
	RESTANTES				

FORMA DE OCUPAÇÃO	N.A.	REGIME DE PROPRIEDADE	DO PRÓPRIO	ENTIDADE PROPRIETÁRIA	PRIVADA

OBSERVAÇÕES

IDENTIFICAÇÃO DO LOCAL:	RUA DA COTOVIA	Nº POLÍCIA:		EDIFÍCIO Nº:	8

ÉPOCA DE CONSTRUÇÃO	POSTERIOR A 1990	ESTADO DE CONSERVAÇÃO	MÉDIO
VALOR ARQUITETÓNICO	SEM QUALIDADE	TIPOLOGIA DO EDIFICADO	ISOLADO
Nº PISOS (acima da cota de soleira)	1 PISO	Nº PISOS(abaixo da cota de soleira)	0 PISOS

ÁREAS DE IMPLANTAÇÃO	(Valor aproximado)	153 m2	ÁREAS DE CONSTRUÇÃO	(Valor aproximado)	153 m2

CONSTRUÇÃO		MATERIAL		TIPO		COR	
ESTRUTURA		BETÃO					
REVESTIMENTO FACHADA		BETÃO	REBOCO	BLOCO	AREADO	POR PINTAR	POR PINTAR
VÃOS EXTERIORES	PORTAS						
	JANELAS						
	VARANDAS						
COBERTURA		CHAPA		2 ÁGUAS		NATURAL	
ALTERAÇÕES							
ELEMENTOS DISSONANTES							

USO DO EDIFICADO					
	CAVE				
	R/CHÃO	ARRUMOS/OUTROS			
	1º PISO				
	2º PISO				
	RESTANTES				

FORMA DE OCUPAÇÃO	N.A.	REGIME DE PROPRIEDADE	DO PRÓPRIO	ENTIDADE PROPRIETÁRIA	PRIVADA

OBSERVAÇÕES

IDENTIFICAÇÃO DO LOCAL:	RUA DA COTOVIA	Nº POLÍCIA:		EDIFÍCIO Nº:	9

ÉPOCA DE CONSTRUÇÃO	POSTERIOR A 1990	ESTADO DE CONSERVAÇÃO	BOM
VALOR ARQUITETÓNICO	SEM QUALIDADE	TIPOLOGIA DO EDIFICADO	ISOLADO
Nº PISOS (acima da cota de soleira)	3 PISOS	Nº PISOS(abaixo da cota de soleira)	0 PISOS

ÁREAS DE IMPLANTAÇÃO (Valor aproximado)	203 m2	ÁREAS DE CONSTRUÇÃO (Valor aproximado)	609 m2

CONSTRUÇÃO		MATERIAL	TIPO	COR
ESTRUTURA		BETÃO ARMADO		
REVESTIMENTO FACHADA		REBOCO	PINTADO	SALMÃO
VÃOS EXTERIORES	PORTAS	ALUMÍNIO	LACADO	VERDE
	JANELAS	ALUMÍNIO	LACADO	VERDE
	VARANDAS	AÇO	PINTADO	VERDE
COBERTURA		TELHA CERÂMICA	2 ÁGUAS	BARRO
ALTERAÇÕES				
ELEMENTOS DISSONANTES				

USO DO EDIFICADO					
	CAVE				
	R/CHÃO	ARRUMOS/OUTROS			
	1º PISO	HABITACÃO			
	2º PISO	HABITACÃO			
	RESTANTES				

FORMA DE OCUPAÇÃO	PERMANENTE	REGIME DE PROPRIEDADE	DO PRÓPRIO	ENTIDADE PROPRIETÁRIA	PRIVADA

OBSERVAÇÕES

IDENTIFICAÇÃO DO LOCAL:	RUA DA COTOVIA	Nº POLÍCIA:		EDIFÍCIO Nº:	10

ÉPOCA DE CONSTRUÇÃO	POSTERIOR A 1990	ESTADO DE CONSERVAÇÃO	BOM
VALOR ARQUITETÓNICO	SEM QUALIDADE	TIPOLOGIA DO EDIFICADO	ISOLADO
Nº PISOS (acima da cota de soleira)	2 PISOS	Nº PISOS(abaixo da cota de soleira)	0 PISOS

ÁREAS DE IMPLANTAÇÃO (Valor aproximado)	173 m2	ÁREAS DE CONSTRUÇÃO (Valor aproximado)	346 m2

CONSTRUÇÃO		MATERIAL	TIPO	COR
ESTRUTURA		BETÃO ARMADO		
REVESTIMENTO FACHADA		REBOCO	PINTADO	AMARELO
VÃOS EXTERIORES	PORTAS			
	JANELAS	ALUMÍNIO	LACADO	CASTANHO
	VARANDAS	ALUMÍNIO	PINTADO	CASTANHO
COBERTURA		TELHA CERÂMICA	2 ÁGUAS	BARRO
ALTERAÇÕES				
ELEMENTOS DISSONANTES				

USO DO EDIFICADO					
	CAVE				
	R/CHÃO	HABITACÃO	ARRUMOS/OUTROS		
	1º PISO	HABITACÃO			
	2º PISO				
	RESTANTES				

FORMA DE OCUPAÇÃO	PERMANENTE	REGIME DE PROPRIEDADE	DO PRÓPRIO	ENTIDADE PROPRIETÁRIA	PRIVADA

OBSERVAÇÕES

IDENTIFICAÇÃO DO LOCAL:	RUA DA COTOVIA	Nº POLÍCIA:		EDIFÍCIO Nº:	11

ÉPOCA DE CONSTRUÇÃO	1951-1990	ESTADO DE CONSERVAÇÃO	BOM
VALOR ARQUITETÓNICO	SEM QUALIDADE	TIPOLOGIA DO EDIFICADO	ISOLADO
Nº PISOS (acima da cota de soleira)	2 PISOS	Nº PISOS(abaixo da cota de soleira)	0 PISOS

ÁREAS DE IMPLANTAÇÃO	(Valor aproximado)	209 m2	ÁREAS DE CONSTRUÇÃO	(Valor aproximado)	418 m2

CONSTRUÇÃO		MATERIAL		TIPO		COR	
ESTRUTURA		BETÃO ARMADO					
REVESTIMENTO FACHADA		REBOCO				CINZA	
VÃOS EXTERIORES	PORTAS	ALUMÍNIO		LACADO		BRANCO	
	JANELAS	ALUMÍNIO		LACADO		VERDE	
	VARANDAS	ALUMÍNIO	ALUMÍNIO	PINTADO	PINTADO	BRANCO	VERDE
COBERTURA		TELHA CERÂMICA		2 ÁGUAS		BARRO	
ALTERAÇÕES							
ELEMENTOS DISSONANTES		ANTENAS					

USO DO EDIFICADO					
	CAVE				
	R/CHÃO	HABITACÃO	ARRUMOS/OUTROS		
	1º PISO	HABITACÃO			
	2º PISO				
	RESTANTES				

FORMA DE OCUPAÇÃO	PERMANENTE	REGIME DE PROPRIEDADE	DO PRÓPRIO	ENTIDADE PROPRIETÁRIA	PRIVADA

OBSERVAÇÕES

IDENTIFICAÇÃO DO LOCAL:	RUA DA COTOVIA	Nº POLÍCIA:		EDIFÍCIO Nº:	12

ÉPOCA DE CONSTRUÇÃO	ANTERIOR A 1900	ESTADO DE CONSERVAÇÃO	MAU
VALOR ARQUITETÓNICO	SEM QUALIDADE	TIPOLOGIA DO EDIFICADO	AGRUPADO
Nº PISOS (acima da cota de soleira)	1 PISO	Nº PISOS(abaixo da cota de soleira)	0 PISOS

ÁREAS DE IMPLANTAÇÃO	(Valor aproximado)	27 m2	ÁREAS DE CONSTRUÇÃO	(Valor aproximado)	27 m2

CONSTRUÇÃO		MATERIAL	TIPO	COR
ESTRUTURA		GRANITO	ALVENARIA	
REVESTIMENTO FACHADA		GRANITO	APARENTE	NATURAL
VÃOS EXTERIORES	PORTAS	MADEIRA		NATURAL
	JANELAS			
	VARANDAS			
COBERTURA		TELHA CERÂMICA	2 ÁGUAS	BARRO
ALTERAÇÕES				
ELEMENTOS DISSONANTES				

USO DO EDIFICADO	CAVE				
	R/CHÃO	ARRUMOS/OUTROS			
	1º PISO				
	2º PISO				
	RESTANTES				

FORMA DE OCUPAÇÃO	N.A.	REGIME DE PROPRIEDADE	DO PRÓPRIO	ENTIDADE PROPRIETÁRIA	PRIVADA

OBSERVAÇÕES

IDENTIFICAÇÃO DO LOCAL:	RUA DA COTOVIA	Nº POLÍCIA:		EDIFÍCIO Nº:	13

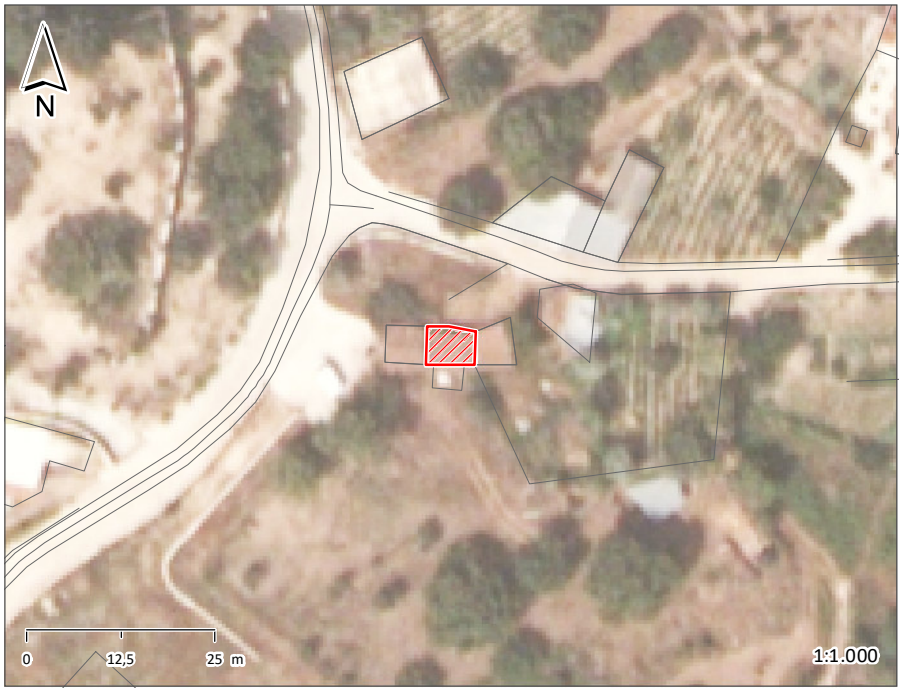

ÉPOCA DE CONSTRUÇÃO	ANTERIOR A 1900	ESTADO DE CONSERVAÇÃO	PÉSSIMO
VALOR ARQUITETÓNICO	SEM QUALIDADE	TIPOLOGIA DO EDIFICADO	AGRUPADO
Nº PISOS (acima da cota de soleira)	1 PISO	Nº PISOS(abaixo da cota de soleira)	0 PISOS

ÁREAS DE IMPLANTAÇÃO	(Valor aproximado)	32 m2	ÁREAS DE CONSTRUÇÃO	(Valor aproximado)	32 m2

CONSTRUÇÃO		MATERIAL	TIPO	COR
ESTRUTURA		GRANITO	ALVENARIA	
REVESTIMENTO FACHADA		GRANITO	APARENTE	NATURAL
VÃOS EXTERIORES	PORTAS	MADEIRA		NATURAL
	JANELAS			
	VARANDAS			
COBERTURA		TELHA CERÂMICA	2 ÁGUAS	BARRO
ALTERAÇÕES				
ELEMENTOS DISSONANTES				

USO DO EDIFICADO	CAVE				
	R/CHÃO	ARRUMOS/OUTROS			
	1º PISO				
	2º PISO				
	RESTANTES				

FORMA DE OCUPAÇÃO	N.A.	REGIME DE PROPRIEDADE	DO PRÓPRIO	ENTIDADE PROPRIETÁRIA	PRIVADA

OBSERVAÇÕES

IDENTIFICAÇÃO DO LOCAL:	RUA DA COTOVIA	Nº POLÍCIA:		EDIFÍCIO Nº:	14

ÉPOCA DE CONSTRUÇÃO	ANTERIOR A 1900	ESTADO DE CONSERVAÇÃO	MÉDIO
VALOR ARQUITETÓNICO	SEM QUALIDADE	TIPOLOGIA DO EDIFICADO	AGRUPADO
Nº PISOS (acima da cota de soleira)	1 PISO	Nº PISOS(abaixo da cota de soleira)	0 PISOS

ÁREAS DE IMPLANTAÇÃO	(Valor aproximado)	27 m2	ÁREAS DE CONSTRUÇÃO	(Valor aproximado)	27 m2

CONSTRUÇÃO		MATERIAL	TIPO	COR
ESTRUTURA		GRANITO	ALVENARIA	
REVESTIMENTO FACHADA		GRANITO	APARENTE	NATURAL
VÃOS EXTERIORES	PORTAS	MADEIRA		NATURAL
	JANELAS			
	VARANDAS			
COBERTURA		TELHA CERÂMICA	2 ÁGUAS	BARRO
ALTERAÇÕES				
ELEMENTOS DISSONANTES				

USO DO EDIFICADO	CAVE				
	R/CHÃO	ARRUMOS/OUTROS			
	1º PISO				
	2º PISO				
	RESTANTES				

FORMA DE OCUPAÇÃO	N.A.	REGIME DE PROPRIEDADE	DO PRÓPRIO	ENTIDADE PROPRIETÁRIA	PRIVADA

OBSERVAÇÕES

IDENTIFICAÇÃO DO LOCAL:	RUA DA COTOVIA	Nº POLÍCIA:		EDIFÍCIO Nº:	15

ÉPOCA DE CONSTRUÇÃO	ANTERIOR A 1900	ESTADO DE CONSERVAÇÃO	MAU
VALOR ARQUITETÓNICO	SEM QUALIDADE	TIPOLOGIA DO EDIFICADO	ISOLADO
Nº PISOS (acima da cota de soleira)	1 PISO	Nº PISOS(abaixo da cota de soleira)	0 PISOS

ÁREAS DE IMPLANTAÇÃO	(Valor aproximado)	51 m2	ÁREAS DE CONSTRUÇÃO	(Valor aproximado)	51 m2

CONSTRUÇÃO		MATERIAL		TIPO	COR	
ESTRUTURA		GRANITO		ALVENARIA		
REVESTIMENTO FACHADA		GRANITO		APARENTE	NATURAL	
VÃOS EXTERIORES	PORTAS	MADEIRA			CASTANHO	
	JANELAS					
	VARANDAS					
COBERTURA		TELHA CERÂMICA	CHAPA DE AÇO	2 ÁGUAS	BARRO	NATURAL
ALTERAÇÕES						
ELEMENTOS DISSONANTES		COBERTURA EM DOIS TIPOS DE MATERIAIS DISTINTOS				

USO DO EDIFICADO					
	CAVE				
	R/CHÃO	ARRUMOS/OUTROS			
	1º PISO				
	2º PISO				
	RESTANTES				

FORMA DE OCUPAÇÃO	N.A.	REGIME DE PROPRIEDADE	DO PRÓPRIO	ENTIDADE PROPRIETÁRIA	PRIVADA

OBSERVAÇÕES

IDENTIFICAÇÃO DO LOCAL:	RUA DA COTOVIA	Nº POLÍCIA:	2	EDIFÍCIO Nº:	16

ÉPOCA DE CONSTRUÇÃO	POSTERIOR A 1990	ESTADO DE CONSERVAÇÃO	EXCELENTE
VALOR ARQUITETÓNICO	SEM QUALIDADE	TIPOLOGIA DO EDIFICADO	ISOLADO
Nº PISOS (acima da cota de soleira)	1 PISO	Nº PISOS(abaixo da cota de soleira)	1 PISO

ÁREAS DE IMPLANTAÇÃO	(Valor aproximado)	263 m2	ÁREAS DE CONSTRUÇÃO	(Valor aproximado)	526 m2

CONSTRUÇÃO		MATERIAL	TIPO	COR
ESTRUTURA		BETÃO ARMADO		
REVESTIMENTO FACHADA		REBOCO	PINTADO	BRANCO
VÃOS EXTERIORES	PORTAS	ALUMÍNIO	LACADO	BRANCO
	JANELAS	ALUMÍNIO	LACADO	BRANCO
	VARANDAS	AÇO	PINTADO	PRETO
COBERTURA		TELHA DE BETÃO	2 ÁGUAS	PRETO
ALTERAÇÕES				
ELEMENTOS DISSONANTES		ANTENAS		

USO DO EDIFICADO					
	CAVE				
	R/CHÃO	HABITAÇÃO			
	1º PISO				
	2º PISO				
	RESTANTES				

FORMA DE OCUPAÇÃO	PERMANENTE	REGIME DE PROPRIEDADE	DO PRÓPRIO	ENTIDADE PROPRIETÁRIA	PRIVADA

OBSERVAÇÕES

IDENTIFICAÇÃO DO LOCAL:	RUA DA COTOVIA	Nº POLÍCIA:	4	EDIFÍCIO Nº:	17

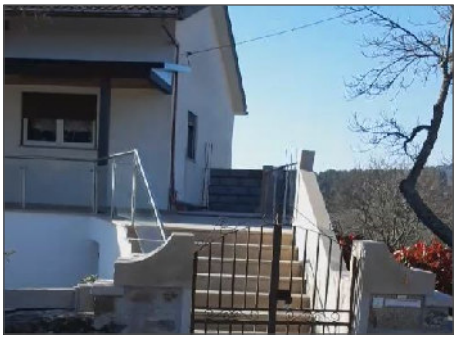

ÉPOCA DE CONSTRUÇÃO	POSTERIOR A 1990	ESTADO DE CONSERVAÇÃO	EXCELENTE
VALOR ARQUITETÓNICO	SEM QUALIDADE	TIPOLOGIA DO EDIFICADO	ISOLADO
Nº PISOS (acima da cota de soleira)	2 PISOS	Nº PISOS(abaixo da cota de soleira)	0 PISOS

ÁREAS DE IMPLANTAÇÃO	(Valor aproximado)	141 m2	ÁREAS DE CONSTRUÇÃO	(Valor aproximado)	282 m2

CONSTRUÇÃO		MATERIAL		TIPO		COR	
ESTRUTURA		BETÃO ARMADO					
REVESTIMENTO FACHADA		REBOCO		PINTADO		BRANCO	
VÃOS EXTERIORES	PORTAS	ALUMÍNIO	METÁLICA	LACADO	PINTADO	BRANCO	CASTANHO
	JANELAS	ALUMÍNIO		LACADO		BRANCO	
	VARANDAS	AÇO-INOX	VIDRO			NATURAL	NATURAL
COBERTURA		TELHA DE BETÃO		2 ÁGUAS		PRETO	
ALTERAÇÕES							
ELEMENTOS DISSONANTES							

USO DO EDIFICADO					
	CAVE				
	R/CHÃO	HABITACÃO	ARRUMOS/OUTROS		
	1º PISO	HABITACÃO			
	2º PISO				
	RESTANTES				

FORMA DE OCUPAÇÃO	PERMANENTE	REGIME DE PROPRIEDADE	DO PRÓPRIO	ENTIDADE PROPRIETÁRIA	PRIVADA

OBSERVAÇÕES

IDENTIFICAÇÃO DO LOCAL:	RUA DA FONTE SANTA	Nº POLÍCIA:	2	EDIFÍCIO Nº:	18

ÉPOCA DE CONSTRUÇÃO	POSTERIOR A 1990	ESTADO DE CONSERVAÇÃO	BOM
VALOR ARQUITETÓNICO	SEM QUALIDADE	TIPOLOGIA DO EDIFICADO	ISOLADO
Nº PISOS (acima da cota de soleira)	1 PISO	Nº PISOS(abaixo da cota de soleira)	0 PISOS

ÁREAS DE IMPLANTAÇÃO	(Valor aproximado)	90 m2	ÁREAS DE CONSTRUÇÃO	(Valor aproximado)	90 m2

CONSTRUÇÃO		MATERIAL	TIPO	COR
ESTRUTURA		BETÃO ARMADO		
REVESTIMENTO FACHADA		REBOCO	PINTADO	BRANCO
VÃOS EXTERIORES	PORTAS			CASTANHO
	JANELAS			CASTANHO
	VARANDAS			
COBERTURA		TELHA CERÂMICA	2 ÁGUAS	BARRO
ALTERAÇÕES				
ELEMENTOS DISSONANTES				

USO DO EDIFICADO					
	CAVE				
	R/CHÃO	HABITACÃO	ARRUMOS/OUTROS		
	1º PISO				
	2º PISO				
	RESTANTES				

FORMA DE OCUPAÇÃO	PERMANENTE	REGIME DE PROPRIEDADE	DO PRÓPRIO	ENTIDADE PROPRIETÁRIA	PRIVADA

OBSERVAÇÕES
APRESENTA UM GRANDE NÚMERO DE ANEXOS.

IDENTIFICAÇÃO DO LOCAL:	RUA DA FONTE SANTA	Nº POLÍCIA:		EDIFÍCIO Nº:	19

ÉPOCA DE CONSTRUÇÃO	1900-1950	ESTADO DE CONSERVAÇÃO	EXCELENTE
VALOR ARQUITETÓNICO	SEM QUALIDADE	TIPOLOGIA DO EDIFICADO	ISOLADO
Nº PISOS (acima da cota de soleira)	1 PISO	Nº PISOS(abaixo da cota de soleira)	0 PISOS

ÁREAS DE IMPLANTAÇÃO	(Valor aproximado)	35 m2	ÁREAS DE CONSTRUÇÃO	(Valor aproximado)	35 m2

CONSTRUÇÃO		MATERIAL	TIPO	COR
ESTRUTURA		GRANITO	ALVENARIA	
REVESTIMENTO FACHADA		GRANITO	APARENTE	NATURAL
VÃOS EXTERIORES	PORTAS	AÇO	PINTADO	VERDE
	JANELAS			
	VARANDAS			
COBERTURA		CHAPA SANDWICH	INCLINADA	BARRO
ALTERAÇÕES				
ELEMENTOS DISSONANTES				

USO DO EDIFICADO					
	CAVE				
	R/CHÃO	ARRUMOS/OUTROS			
	1º PISO				
	2º PISO				
	RESTANTES				

FORMA DE OCUPAÇÃO	N.A.	REGIME DE PROPRIEDADE	DO PRÓPRIO	ENTIDADE PROPRIETÁRIA	PRIVADA

OBSERVAÇÕES

IDENTIFICAÇÃO DO LOCAL:		Nº POLÍCIA:		EDIFÍCIO Nº:	20

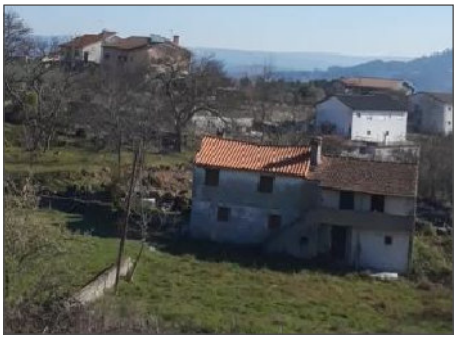

ÉPOCA DE CONSTRUÇÃO	1951-1990	ESTADO DE CONSERVAÇÃO	MÉDIO
VALOR ARQUITETÓNICO	SEM QUALIDADE	TIPOLOGIA DO EDIFICADO	ISOLADO
Nº PISOS (acima da cota de soleira)	2 PISOS	Nº PISOS(abaixo da cota de soleira)	0 PISOS

ÁREAS DE IMPLANTAÇÃO	(Valor aproximado)	109 m2	ÁREAS DE CONSTRUÇÃO	(Valor aproximado)	218 m2

CONSTRUÇÃO		MATERIAL	TIPO	COR
ESTRUTURA		BETÃO		
REVESTIMENTO FACHADA		REBOCO	PINTADO	BRANCO
VÃOS EXTERIORES	PORTAS			
	JANELAS			
	VARANDAS			
COBERTURA		TELHA CERÂMICA	2 ÁGUAS	BARRO
ALTERAÇÕES				
ELEMENTOS DISSONANTES				

USO DO EDIFICADO	CAVE				
	R/CHÃO	HABITACÃO			
	1º PISO	HABITACÃO			
	2º PISO				
	RESTANTES				

FORMA DE OCUPAÇÃO	DEVOLUTO	REGIME DE PROPRIEDADE	DO PRÓPRIO	ENTIDADE PROPRIETÁRIA	PRIVADA

OBSERVAÇÕES

IDENTIFICAÇÃO DO LOCAL:	RUA DA FONTE SANTA	Nº POLÍCIA:	3	EDIFÍCIO Nº:	21

ÉPOCA DE CONSTRUÇÃO	POSTERIOR A 1990	ESTADO DE CONSERVAÇÃO	EXCELENTE
VALOR ARQUITETÓNICO	SEM QUALIDADE	TIPOLOGIA DO EDIFICADO	ISOLADO
Nº PISOS (acima da cota de soleira)	2 PISOS	Nº PISOS(abaixo da cota de soleira)	0 PISOS

ÁREAS DE IMPLANTAÇÃO	(Valor aproximado)	234 m2	ÁREAS DE CONSTRUÇÃO	(Valor aproximado)	468 m2

CONSTRUÇÃO		MATERIAL		TIPO		COR	
ESTRUTURA		BETÃO ARMADO					
REVESTIMENTO FACHADA		REBOCO		PINTADO		BRANCO	
VÃOS EXTERIORES	PORTAS	ALUMÍNIO		LACADO		PRETO	
	JANELAS	ALUMÍNIO		LACADO		PRETO	
	VARANDAS						
COBERTURA		TELHA CERÂMICA	TELHA CERÂMICA	4 ÁGUAS	2 ÁGUAS	BARRO	BARRO
ALTERAÇÕES							
ELEMENTOS DISSONANTES							

USO DO EDIFICADO					
	CAVE				
	R/CHÃO	HABITACÃO			
	1º PISO	HABITACÃO			
	2º PISO				
	RESTANTES				

FORMA DE OCUPAÇÃO	PERMANENTE	REGIME DE PROPRIEDADE	DO PRÓPRIO	ENTIDADE PROPRIETÁRIA	PRIVADA

OBSERVAÇÕES

IDENTIFICAÇÃO DO LOCAL:		Nº POLÍCIA:		EDIFÍCIO Nº:	22

ÉPOCA DE CONSTRUÇÃO	ANTERIOR A 1900	ESTADO DE CONSERVAÇÃO	PÉSSIMO
VALOR ARQUITETÓNICO	SEM QUALIDADE	TIPOLOGIA DO EDIFICADO	ISOLADO
Nº PISOS (acima da cota de soleira)	1 PISO	Nº PISOS(abaixo da cota de soleira)	0 PISOS

ÁREAS DE IMPLANTAÇÃO	(Valor aproximado)	49 m2	ÁREAS DE CONSTRUÇÃO	(Valor aproximado)	49 m2

CONSTRUÇÃO		MATERIAL	TIPO	COR
ESTRUTURA		GRANITO	ALVENARIA	
REVESTIMENTO FACHADA		GRANITO	APARENTE	NATURAL
VÃOS EXTERIORES	PORTAS			
	JANELAS			
	VARANDAS			
COBERTURA				
ALTERAÇÕES				
ELEMENTOS DISSONANTES				

USO DO EDIFICADO	CAVE				
	R/CHÃO	ARRUMOS/OUTROS			
	1º PISO				
	2º PISO				
	RESTANTES				

FORMA DE OCUPAÇÃO	N.A.	REGIME DE PROPRIEDADE	DO PRÓPRIO	ENTIDADE PROPRIETÁRIA	PRIVADA

OBSERVAÇÕES
EDIFÍCIO EM RUÍNAS

IDENTIFICAÇÃO DO LOCAL:		Nº POLÍCIA:	1	EDIFÍCIO Nº:	23

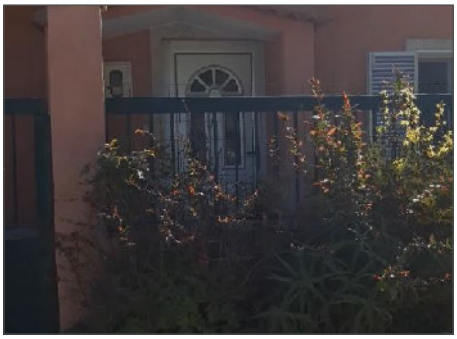

ÉPOCA DE CONSTRUÇÃO	POSTERIOR A 1990	ESTADO DE CONSERVAÇÃO	EXCELENTE
VALOR ARQUITETÓNICO	SEM QUALIDADE	TIPOLOGIA DO EDIFICADO	ISOLADO
Nº PISOS (acima da cota de soleira)	1 PISO	Nº PISOS(abaixo da cota de soleira)	0 PISOS

ÁREAS DE IMPLANTAÇÃO	(Valor aproximado)	251 m2	ÁREAS DE CONSTRUÇÃO	(Valor aproximado)	251 m2

CONSTRUÇÃO		MATERIAL	TIPO	COR
ESTRUTURA		BETÃO ARMADO		
REVESTIMENTO FACHADA		REBOCO	PINTADO	SALMÃO
VÃOS EXTERIORES	PORTAS	ALUMÍNIO	ANODIZADO	NATURAL
	JANELAS	ALUMÍNIO	ANODIZADO	NATURAL
	VARANDAS	ALUMÍNIO	PINTADO	PRETO
COBERTURA		TELHA CERÂMICA	2 ÁGUAS	BARRO
ALTERAÇÕES				
ELEMENTOS DISSONANTES				

USO DO EDIFICADO					
	CAVE				
	R/CHÃO	HABITAÇÃO			
	1º PISO				
	2º PISO				
	RESTANTES				

FORMA DE OCUPAÇÃO	PERMANENTE	REGIME DE PROPRIEDADE	DO PRÓPRIO	ENTIDADE PROPRIETÁRIA	PRIVADA

OBSERVAÇÕES

IDENTIFICAÇÃO DO LOCAL:		Nº POLÍCIA:		EDIFÍCIO Nº:	24

ÉPOCA DE CONSTRUÇÃO	1951-1990	ESTADO DE CONSERVAÇÃO	BOM
VALOR ARQUITETÓNICO	SEM QUALIDADE	TIPOLOGIA DO EDIFICADO	ISOLADO
Nº PISOS (acima da cota de soleira)	2 PISOS	Nº PISOS(abaixo da cota de soleira)	0 PISOS

ÁREAS DE IMPLANTAÇÃO	(Valor aproximado)	94 m2	ÁREAS DE CONSTRUÇÃO	(Valor aproximado)	188 m2

CONSTRUÇÃO		MATERIAL	TIPO	COR
ESTRUTURA		BETÃO ARMADO		
REVESTIMENTO FACHADA		REBOCO	AREADO	POR PINTAR
VÃOS EXTERIORES	PORTAS			
	JANELAS	MADEIRA	PINTADO	CASTANHO
	VARANDAS			
COBERTURA		TELHA CERÂMICA	2 ÁGUAS	BARRO
ALTERAÇÕES				
ELEMENTOS DISSONANTES				

USO DO EDIFICADO	CAVE				
	R/CHÃO	ARRUMOS/OUTROS			
	1º PISO	HABITACÃO			
	2º PISO				
	RESTANTES				

FORMA DE OCUPAÇÃO	PERMANENTE	REGIME DE PROPRIEDADE	DO PRÓPRIO	ENTIDADE PROPRIETÁRIA	PRIVADA

OBSERVAÇÕES

IDENTIFICAÇÃO DO LOCAL:		Nº POLÍCIA:		EDIFÍCIO Nº:	25

ÉPOCA DE CONSTRUÇÃO	1951-1990	ESTADO DE CONSERVAÇÃO	MÉDIO
VALOR ARQUITETÓNICO	SEM QUALIDADE	TIPOLOGIA DO EDIFICADO	ISOLADO
Nº PISOS (acima da cota de soleira)	1 PISO	Nº PISOS(abaixo da cota de soleira)	0 PISOS

ÁREAS DE IMPLANTAÇÃO	(Valor aproximado)	115 m2	ÁREAS DE CONSTRUÇÃO	(Valor aproximado)	115 m2

CONSTRUÇÃO		MATERIAL	TIPO	COR
ESTRUTURA		BETÃO ARMADO		
REVESTIMENTO FACHADA		BETÃO	BLOCO	POR PINTAR
VÃOS EXTERIORES	PORTAS			
	JANELAS			
	VARANDAS			
COBERTURA		TELHA CERÂMICA	2 ÁGUAS	BARRO
ALTERAÇÕES				
ELEMENTOS DISSONANTES				

USO DO EDIFICADO	CAVE				
	R/CHÃO	ARRUMOS/OUTROS			
	1º PISO				
	2º PISO				
	RESTANTES				

FORMA DE OCUPAÇÃO	N.A.	REGIME DE PROPRIEDADE	DO PRÓPRIO	ENTIDADE PROPRIETÁRIA	PRIVADA

OBSERVAÇÕES

IDENTIFICAÇÃO DO LOCAL:		Nº POLÍCIA:		EDIFÍCIO Nº:	26

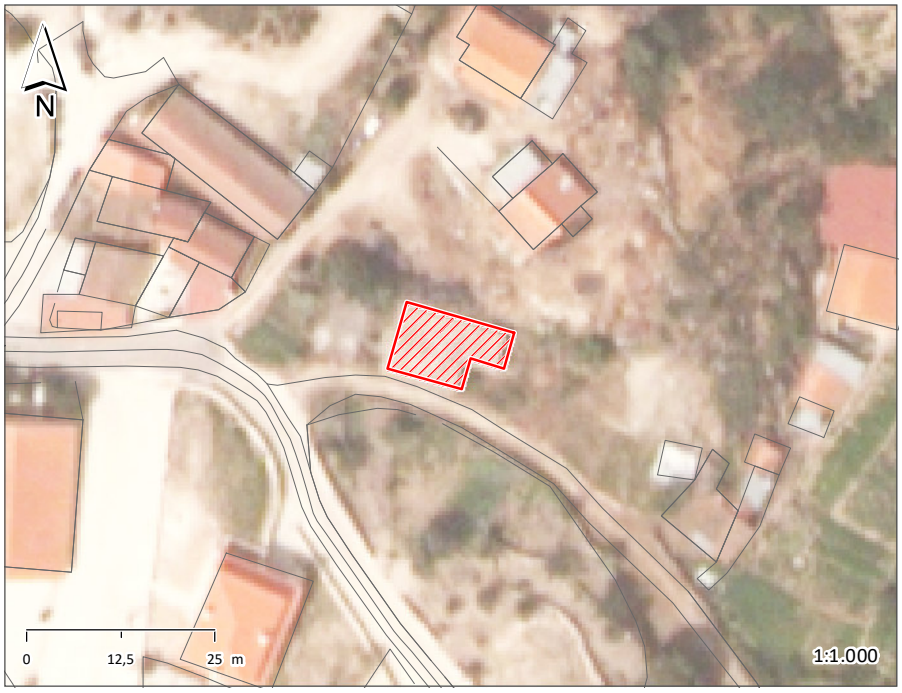

ÉPOCA DE CONSTRUÇÃO	1951-1990	ESTADO DE CONSERVAÇÃO	MÉDIO
VALOR ARQUITETÓNICO	SEM QUALIDADE	TIPOLOGIA DO EDIFICADO	ISOLADO
Nº PISOS (acima da cota de soleira)	1 PISO	Nº PISOS(abaixo da cota de soleira)	0 PISOS

ÁREAS DE IMPLANTAÇÃO	(Valor aproximado)	116 m2	ÁREAS DE CONSTRUÇÃO	(Valor aproximado)	116 m2

CONSTRUÇÃO		MATERIAL	TIPO	COR
ESTRUTURA		BETÃO ARMADO		
REVESTIMENTO FACHADA		BETÃO	BLOCO	POR PINTAR
VÃOS EXTERIORES	PORTAS			
	JANELAS	AÇO	PINTADO	PRETO
	VARANDAS			
COBERTURA		BETÃO	PLANA	NATURAL
ALTERAÇÕES				
ELEMENTOS DISSONANTES				

USO DO EDIFICADO	CAVE				
	R/CHÃO	ARRUMOS/OUTROS			
	1º PISO				
	2º PISO				
	RESTANTES				

FORMA DE OCUPAÇÃO	N.A.	REGIME DE PROPRIEDADE	DO PRÓPRIO	ENTIDADE PROPRIETÁRIA	PRIVADA

OBSERVAÇÕES

IDENTIFICAÇÃO DO LOCAL:		Nº POLÍCIA:		EDIFÍCIO Nº:	27

ÉPOCA DE CONSTRUÇÃO	1951-1990	ESTADO DE CONSERVAÇÃO	PÉSSIMO
VALOR ARQUITETÓNICO	SEM QUALIDADE	TIPOLOGIA DO EDIFICADO	ISOLADO
Nº PISOS (acima da cota de soleira)	1 PISO	Nº PISOS(abaixo da cota de soleira)	0 PISOS

ÁREAS DE IMPLANTAÇÃO	(Valor aproximado)	72 m2	ÁREAS DE CONSTRUÇÃO	(Valor aproximado)	72 m2

CONSTRUÇÃO		MATERIAL		TIPO		COR	
ESTRUTURA		BETÃO ARMADO	MADEIRA				
REVESTIMENTO FACHADA		BETÃO	MADEIRA	BLOCO		POR PINTAR	POR PINTAR
VÃOS EXTERIORES	PORTAS	MADEIRA				CASTANHO	
	JANELAS						
	VARANDAS						
COBERTURA		TELHA CERÂMICA	CHAPA	INCLINADA	INCLINADA	BARRO	CINZA
ALTERAÇÕES							
ELEMENTOS DISSONANTES							

USO DO EDIFICADO	CAVE				
	R/CHÃO	ARRUMOS/OUTROS			
	1º PISO				
	2º PISO				
	RESTANTES				

FORMA DE OCUPAÇÃO	N.A.	REGIME DE PROPRIEDADE	DO PRÓPRIO	ENTIDADE PROPRIETÁRIA	PRIVADA

OBSERVAÇÕES

IDENTIFICAÇÃO DO LOCAL:		Nº POLÍCIA:		EDIFÍCIO Nº:	28

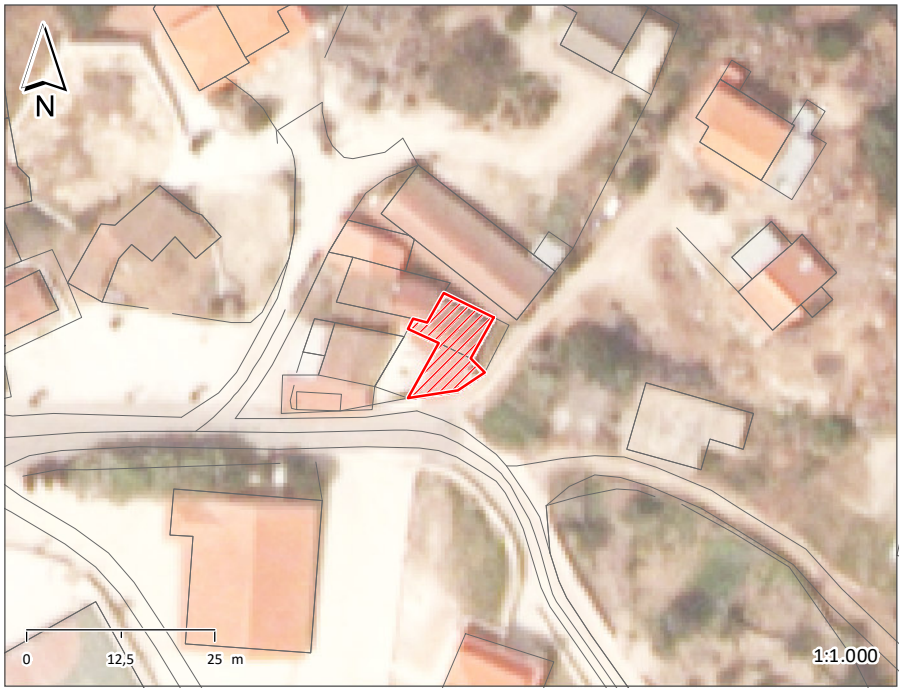

ÉPOCA DE CONSTRUÇÃO	1900-1950	ESTADO DE CONSERVAÇÃO	BOM
VALOR ARQUITETÓNICO	SEM QUALIDADE	TIPOLOGIA DO EDIFICADO	ISOLADO
Nº PISOS (acima da cota de soleira)	2 PISOS	Nº PISOS(abaixo da cota de soleira)	0 PISOS

ÁREAS DE IMPLANTAÇÃO	(Valor aproximado)	88 m2	ÁREAS DE CONSTRUÇÃO	(Valor aproximado)	176 m2

CONSTRUÇÃO		MATERIAL	TIPO	COR
ESTRUTURA		GRANITO	ALVENARIA	
REVESTIMENTO FACHADA		GRANITO	APARENTE	NATURAL
VÃOS EXTERIORES	PORTAS	ALUMÍNIO	LACADO	CASTANHO
	JANELAS	ALUMÍNIO	LACADO	CASTANHO
	VARANDAS			
COBERTURA		TELHA CERÂMICA	2 ÁGUAS	BARRO
ALTERAÇÕES				
ELEMENTOS DISSONANTES				

USO DO EDIFICADO					
	CAVE				
	R/CHÃO	HABITACÃO	ARRUMOS/OUTROS		
	1º PISO	HABITACÃO			
	2º PISO				
	RESTANTES				

FORMA DE OCUPAÇÃO	PERMANENTE	REGIME DE PROPRIEDADE	DO PRÓPRIO	ENTIDADE PROPRIETÁRIA	PRIVADA

OBSERVAÇÕES

IDENTIFICAÇÃO DO LOCAL:		Nº POLÍCIA:		EDIFÍCIO Nº:	29

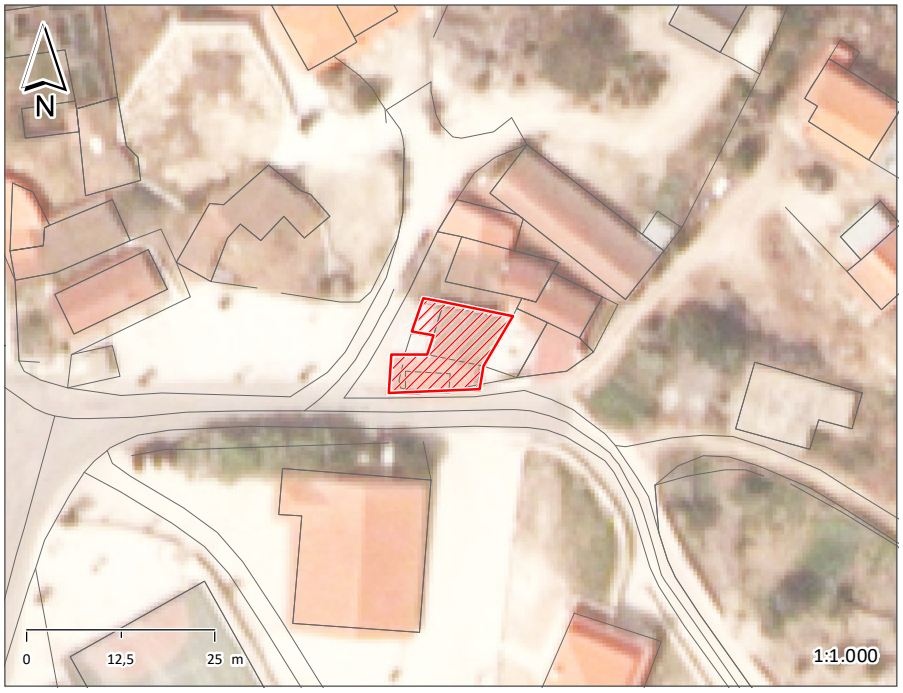

ÉPOCA DE CONSTRUÇÃO	1900-1950	ESTADO DE CONSERVAÇÃO	MÉDIO
VALOR ARQUITETÓNICO	SEM QUALIDADE	TIPOLOGIA DO EDIFICADO	ISOLADO
Nº PISOS (acima da cota de soleira)	1 PISO	Nº PISOS(abaixo da cota de soleira)	0 PISOS

ÁREAS DE IMPLANTAÇÃO	(Valor aproximado)	127 m2	ÁREAS DE CONSTRUÇÃO	(Valor aproximado)	127 m2

CONSTRUÇÃO		MATERIAL	TIPO	COR
ESTRUTURA		GRANITO	ALVENARIA	
REVESTIMENTO FACHADA		GRANITO	APARENTE	NATURAL
VÃOS EXTERIORES	PORTAS	METÁLICA	PINTADO	CINZA
	JANELAS			
	VARANDAS			
COBERTURA		TELHA CERÂMICA CHAPA	2 ÁGUAS INCLINADA	BARRO CINZA
ALTERAÇÕES				
ELEMENTOS DISSONANTES				

USO DO EDIFICADO	CAVE				
	R/CHÃO	ARRUMOS/OUTROS	ESTACIONAMENTO		
	1º PISO				
	2º PISO				
	RESTANTES				

FORMA DE OCUPAÇÃO	N.A.	REGIME DE PROPRIEDADE	DO PRÓPRIO	ENTIDADE PROPRIETÁRIA	PRIVADA

OBSERVAÇÕES

IDENTIFICAÇÃO DO LOCAL:		Nº POLÍCIA:	10 11	EDIFÍCIO Nº:	30

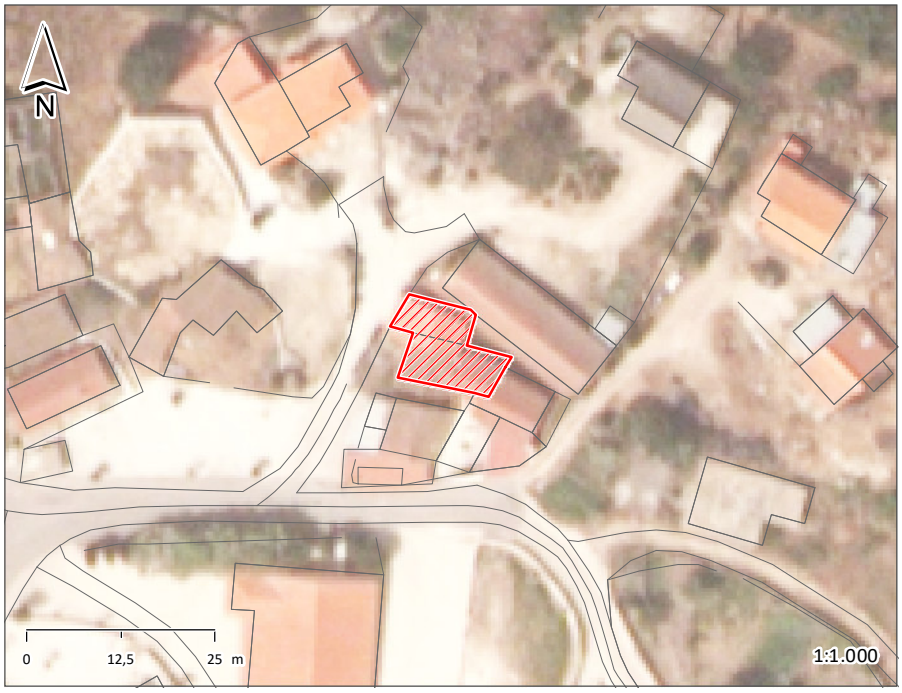

ÉPOCA DE CONSTRUÇÃO	1900-1950	ESTADO DE CONSERVAÇÃO	EXCELENTE
VALOR ARQUITETÓNICO	SEM QUALIDADE	TIPOLOGIA DO EDIFICADO	ISOLADO
Nº PISOS (acima da cota de soleira)	1 PISO	Nº PISOS(abaixo da cota de soleira)	0 PISOS

ÁREAS DE IMPLANTAÇÃO	(Valor aproximado)	124 m2	ÁREAS DE CONSTRUÇÃO	(Valor aproximado)	124 m2

CONSTRUÇÃO		MATERIAL	TIPO	COR
ESTRUTURA		GRANITO	ALVENARIA	
REVESTIMENTO FACHADA		GRANITO	APARENTE	NATURAL
VÃOS EXTERIORES	PORTAS	ALUMÍNIO	LACADO	BRANCO
	JANELAS	ALUMÍNIO	LACADO	BRANCO
	VARANDAS			
COBERTURA		TELHA CERÂMICA	2 ÁGUAS	BARRO
ALTERAÇÕES				
ELEMENTOS DISSONANTES				

USO DO EDIFICADO					
	CAVE				
	R/CHÃO	HABITACÃO			
	1º PISO				
	2º PISO				
	RESTANTES				

FORMA DE OCUPAÇÃO	PERMANENTE	REGIME DE PROPRIEDADE	DO PRÓPRIO	ENTIDADE PROPRIETÁRIA	PRIVADA

OBSERVAÇÕES

IDENTIFICAÇÃO DO LOCAL:		Nº POLÍCIA:		EDIFÍCIO Nº:	31

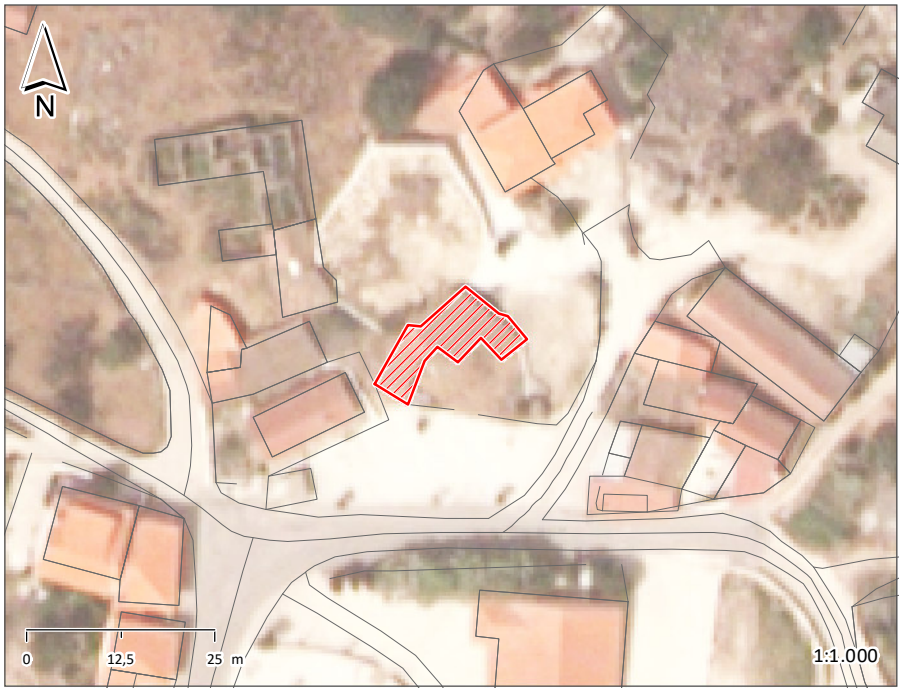

ÉPOCA DE CONSTRUÇÃO	1900-1950	ESTADO DE CONSERVAÇÃO	MAU
VALOR ARQUITETÓNICO	SEM QUALIDADE	TIPOLOGIA DO EDIFICADO	ISOLADO
Nº PISOS (acima da cota de soleira)	1 PISO	Nº PISOS(abaixo da cota de soleira)	0 PISOS

ÁREAS DE IMPLANTAÇÃO	(Valor aproximado)	117 m2	ÁREAS DE CONSTRUÇÃO	(Valor aproximado)	117 m2

CONSTRUÇÃO		MATERIAL		TIPO	COR	
ESTRUTURA		GRANITO		ALVENARIA		
REVESTIMENTO FACHADA		GRANITO		APARENTE	NATURAL	
VÃOS EXTERIORES	PORTAS	METÁLICA	MADEIRA	PINTADO	VERMELHO	CASTANHO
	JANELAS	AÇO				
	VARANDAS					
COBERTURA		TELHA CERÂMICA		2 ÁGUAS	BARRO	
ALTERAÇÕES						
ELEMENTOS DISSONANTES						

USO DO EDIFICADO					
	CAVE				
	R/CHÃO	ARRUMOS/OUTROS			
	1º PISO				
	2º PISO				
	RESTANTES				

FORMA DE OCUPAÇÃO	N.A.	REGIME DE PROPRIEDADE	DO PRÓPRIO	ENTIDADE PROPRIETÁRIA	PRIVADA

OBSERVAÇÕES

IDENTIFICAÇÃO DO LOCAL:		Nº POLÍCIA:	14	EDIFÍCIO Nº:	32

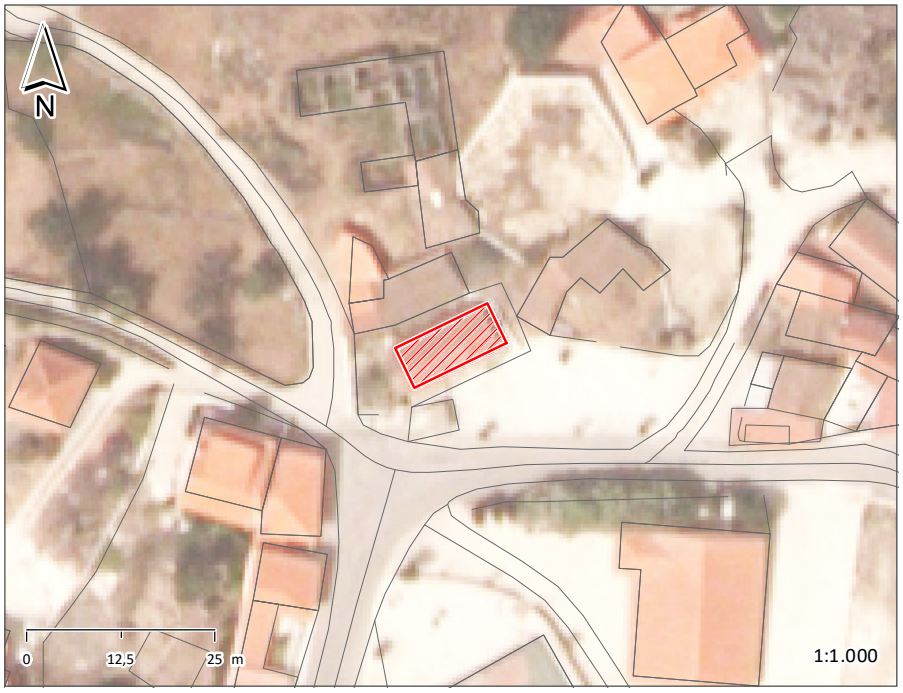

ÉPOCA DE CONSTRUÇÃO	1951-1990	ESTADO DE CONSERVAÇÃO	BOM
VALOR ARQUITETÓNICO	SEM QUALIDADE	TIPOLOGIA DO EDIFICADO	ISOLADO
Nº PISOS (acima da cota de soleira)	1 PISO	Nº PISOS(abaixo da cota de soleira)	0 PISOS

ÁREAS DE IMPLANTAÇÃO	(Valor aproximado)	80 m2	ÁREAS DE CONSTRUÇÃO	(Valor aproximado)	80 m2

CONSTRUÇÃO		MATERIAL	TIPO	COR
ESTRUTURA		BETÃO ARMADO		
REVESTIMENTO FACHADA		CERÂMICO	APARENTE	COR TIJOLO
VÃOS EXTERIORES	PORTAS	ALUMÍNIO	ANODIZADO	CINZA
	JANELAS	ALUMÍNIO	ANODIZADO	CINZA
	VARANDAS			
COBERTURA		TELHA CERÂMICA	2 ÁGUAS	BARRO
ALTERAÇÕES				
ELEMENTOS DISSONANTES				

USO DO EDIFICADO	CAVE				
	R/CHÃO	HABITACÃO	ARRUMOS/OUTROS		
	1º PISO				
	2º PISO				
	RESTANTES				

FORMA DE OCUPAÇÃO	PERMANENTE	REGIME DE PROPRIEDADE	DO PRÓPRIO	ENTIDADE PROPRIETÁRIA	PRIVADA

OBSERVAÇÕES

IDENTIFICAÇÃO DO LOCAL:		Nº POLÍCIA:		EDIFÍCIO Nº:	33

ÉPOCA DE CONSTRUÇÃO	1900-1950	ESTADO DE CONSERVAÇÃO	BOM
VALOR ARQUITETÓNICO	SEM QUALIDADE	TIPOLOGIA DO EDIFICADO	ISOLADO
Nº PISOS (acima da cota de soleira)	2 PISOS	Nº PISOS(abaixo da cota de soleira)	0 PISOS

ÁREAS DE IMPLANTAÇÃO	(Valor aproximado)	91 m2	ÁREAS DE CONSTRUÇÃO	(Valor aproximado)	182 m2

CONSTRUÇÃO		MATERIAL		TIPO	COR	
ESTRUTURA		GRANITO	TIJOLO	ALVENARIA		
REVESTIMENTO FACHADA		GRANITO	TIJOLO	APARENTE	NATURAL	POR PINTAR
VÃOS EXTERIORES	PORTAS	PVC		LACADO	BRANCO	
	JANELAS	PVC		LACADO	BRANCO	
	VARANDAS					
COBERTURA		TELHA CERÂMICA		3 ÁGUAS	BARRO	
ALTERAÇÕES	AMPLIACÃO	TIJOLO			POR PINTAR	
ELEMENTOS DISSONANTES						

USO DO EDIFICADO	CAVE				
	R/CHÃO	HABITACÃO	ARRUMOS/OUTROS		
	1º PISO	HABITACÃO			
	2º PISO				
	RESTANTES				

FORMA DE OCUPAÇÃO	PERMANENTE	REGIME DE PROPRIEDADE	DO PRÓPRIO	ENTIDADE PROPRIETÁRIA	PRIVADA

OBSERVAÇÕES

AMPLIAÇÃO CORRESPONDE AO SEGUNDO PISO, AINDA EM CONSTRUÇÃO.

IDENTIFICAÇÃO DO LOCAL:		Nº POLÍCIA:		EDIFÍCIO Nº:	34

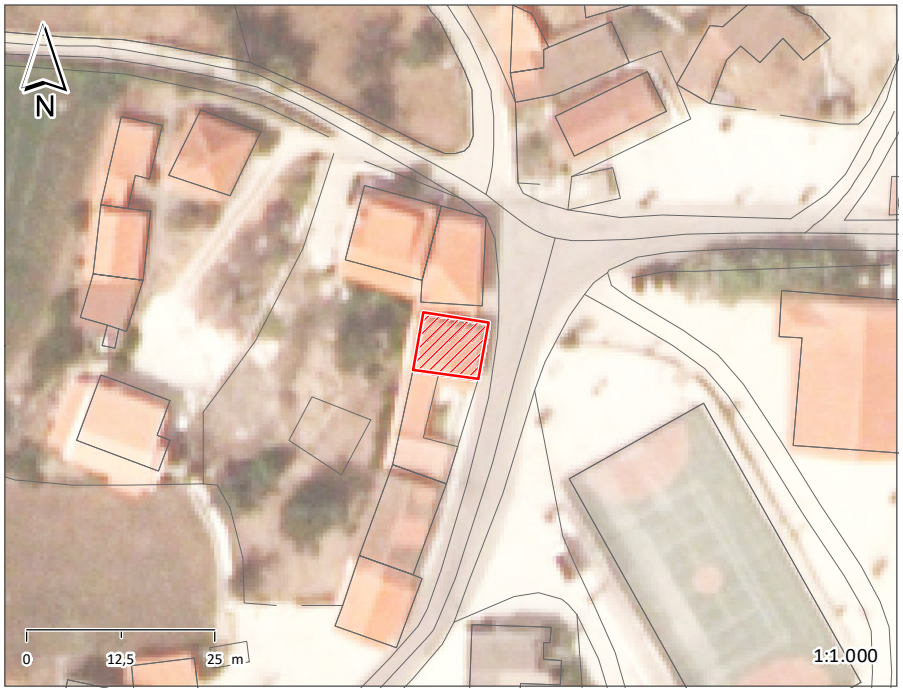

ÉPOCA DE CONSTRUÇÃO	1900-1950	ESTADO DE CONSERVAÇÃO	BOM
VALOR ARQUITETÓNICO	SEM QUALIDADE	TIPOLOGIA DO EDIFICADO	ISOLADO
Nº PISOS (acima da cota de soleira)	2 PISOS	Nº PISOS(abaixo da cota de soleira)	0 PISOS

ÁREAS DE IMPLANTAÇÃO	(Valor aproximado)	67 m2	ÁREAS DE CONSTRUÇÃO	(Valor aproximado)	134 m2

CONSTRUÇÃO		MATERIAL		TIPO		COR	
ESTRUTURA		GRANITO	BETÃO ARMADO	ALVENARIA			
REVESTIMENTO FACHADA		GRANITO	REBOCO	APARENTE	PINTADO	NATURAL	AMARELO
VÃOS EXTERIORES	PORTAS	PVC		LACADO		BRANCO	
	JANELAS	ALUMÍNIO		LACADO		BRANCO	
	VARANDAS	ALVENARIA		PINTADO		AMARELO	
COBERTURA		TELHA CERÂMICA		3 ÁGUAS		BARRO	
ALTERAÇÕES							
ELEMENTOS DISSONANTES							

USO DO EDIFICADO					
	CAVE				
	R/CHÃO	HABITACÃO	ARRUMOS/OUTROS		
	1º PISO	HABITACÃO			
	2º PISO				
	RESTANTES				

FORMA DE OCUPAÇÃO	PERMANENTE	REGIME DE PROPRIEDADE	DO PRÓPRIO	ENTIDADE PROPRIETÁRIA	PRIVADA

OBSERVAÇÕES

IDENTIFICAÇÃO DO LOCAL:		Nº POLÍCIA:		EDIFÍCIO Nº:	35

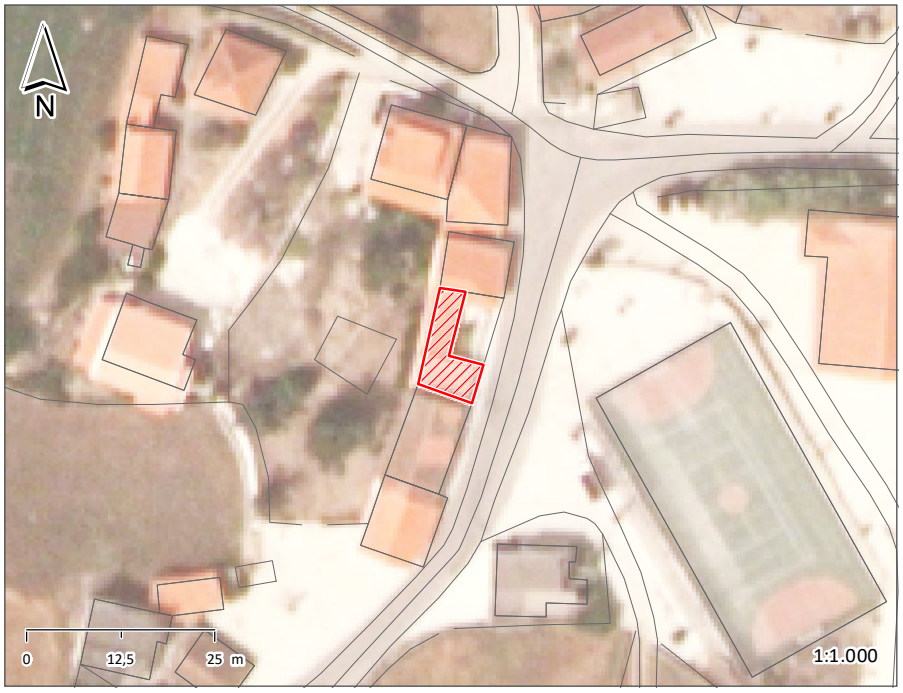

ÉPOCA DE CONSTRUÇÃO	POSTERIOR A 1990	ESTADO DE CONSERVAÇÃO	BOM
VALOR ARQUITETÓNICO	SEM QUALIDADE	TIPOLOGIA DO EDIFICADO	AGRUPADO
Nº PISOS (acima da cota de soleira)	1 PISO	Nº PISOS(abaixo da cota de soleira)	0 PISOS

ÁREAS DE IMPLANTAÇÃO (Valor aproximado)	66 m2	ÁREAS DE CONSTRUÇÃO (Valor aproximado)	66 m2

CONSTRUÇÃO		MATERIAL	TIPO	COR
ESTRUTURA		BETÃO ARMADO		
REVESTIMENTO FACHADA		REBOCO	PINTADO	AMARELO
VÃOS EXTERIORES	PORTAS	PVC	LACADO	BRANCO
	JANELAS	ALUMÍNIO	LACADO	BRANCO
	VARANDAS			
COBERTURA		CHAPA	INCLINADA	VERMELHO
ALTERAÇÕES				
ELEMENTOS DISSONANTES				

USO DO EDIFICADO					
	CAVE				
	R/CHÃO	ARRUMOS/OUTROS			
	1º PISO				
	2º PISO				
	RESTANTES				

FORMA DE OCUPAÇÃO	N.A.	REGIME DE PROPRIEDADE	DO PRÓPRIO	ENTIDADE PROPRIETÁRIA	PRIVADA

OBSERVAÇÕES

IDENTIFICAÇÃO DO LOCAL:		Nº POLÍCIA:		EDIFÍCIO Nº:	36

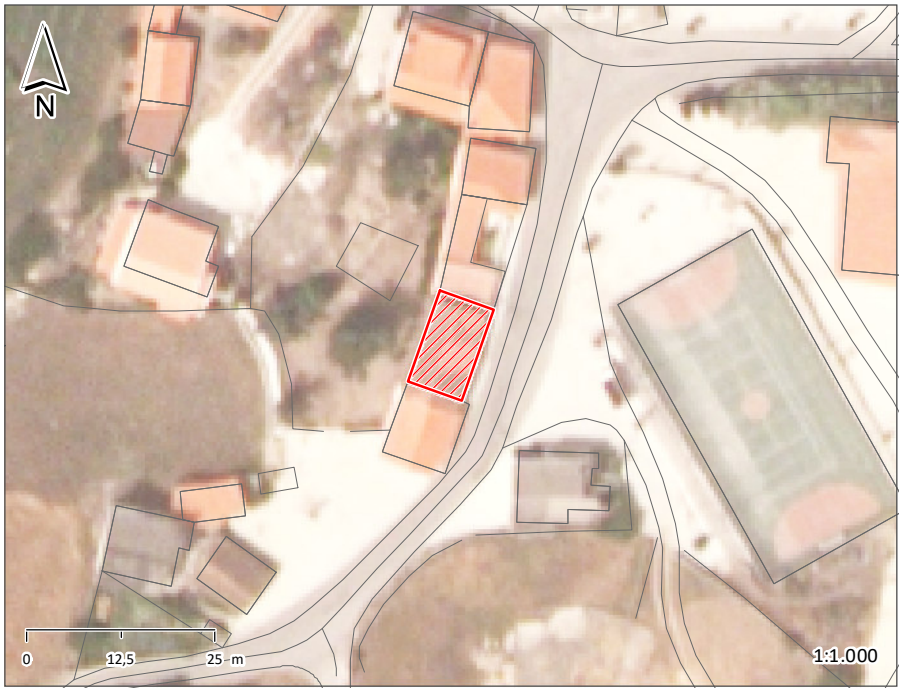

ÉPOCA DE CONSTRUÇÃO	1900-1950	ESTADO DE CONSERVAÇÃO	MÉDIO
VALOR ARQUITETÓNICO	SEM QUALIDADE	TIPOLOGIA DO EDIFICADO	AGRUPADO
Nº PISOS (acima da cota de soleira)	2 PISOS	Nº PISOS(abaixo da cota de soleira)	0 PISOS

ÁREAS DE IMPLANTAÇÃO	(Valor aproximado)	98 m2	ÁREAS DE CONSTRUÇÃO	(Valor aproximado)	196 m2

CONSTRUÇÃO		MATERIAL		TIPO		COR	
ESTRUTURA		GRANITO		ALVENARIA			
REVESTIMENTO FACHADA		GRANITO		APARENTE		NATURAL	
VÃOS EXTERIORES	PORTAS	METÁLICA	METÁLICA	PINTADO	PINTADO	VERDE	PRETO
	JANELAS						
	VARANDAS						
COBERTURA		CHAPA	TELHA CERÂMICA	2 ÁGUAS	2 ÁGUAS	CINZA	BARRO
ALTERAÇÕES							
ELEMENTOS DISSONANTES							

USO DO EDIFICADO	CAVE				
	R/CHÃO	ARRUMOS/OUTROS			
	1º PISO	ARRUMOS/OUTROS			
	2º PISO				
	RESTANTES				

FORMA DE OCUPAÇÃO	N.A.	REGIME DE PROPRIEDADE	DO PRÓPRIO	ENTIDADE PROPRIETÁRIA	PRIVADA

OBSERVAÇÕES

IDENTIFICAÇÃO DO LOCAL:		Nº POLÍCIA:	3	EDIFÍCIO Nº:	37

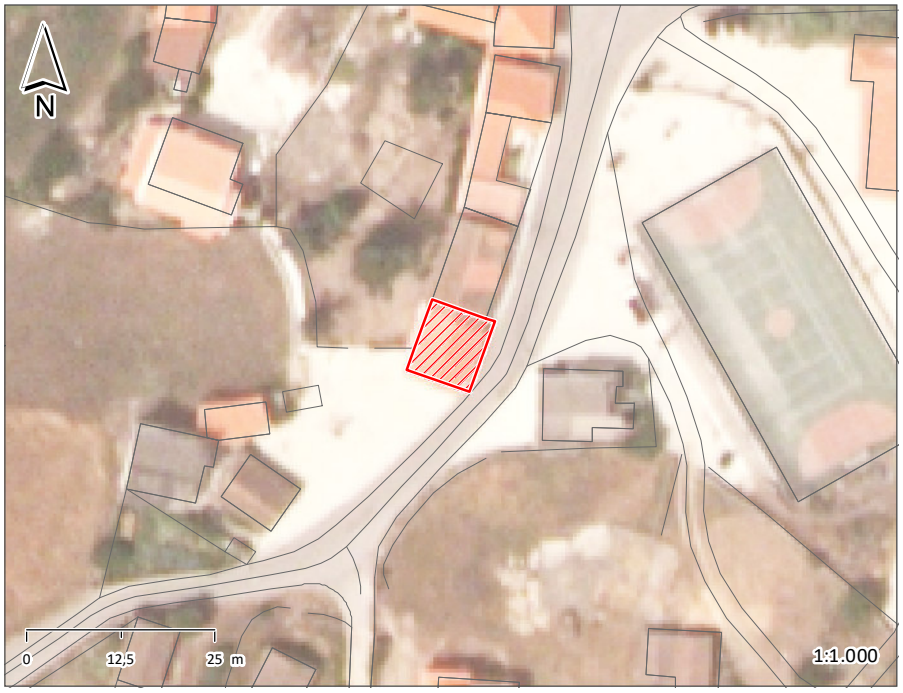

ÉPOCA DE CONSTRUÇÃO	1900-1950	ESTADO DE CONSERVAÇÃO	BOM
VALOR ARQUITETÓNICO	SEM QUALIDADE	TIPOLOGIA DO EDIFICADO	AGRUPADO
Nº PISOS (acima da cota de soleira)	1 PISO	Nº PISOS(abaixo da cota de soleira)	0 PISOS

ÁREAS DE IMPLANTAÇÃO	(Valor aproximado)	86 m2	ÁREAS DE CONSTRUÇÃO	(Valor aproximado)	86 m2

CONSTRUÇÃO		MATERIAL	TIPO	COR
ESTRUTURA		GRANITO	ALVENARIA	
REVESTIMENTO FACHADA		REBOCO	PINTADO	ROSA
VÃOS EXTERIORES	PORTAS	PVC	LACADO	BRANCO
	JANELAS	PVC	LACADO	BRANCO
	VARANDAS			
COBERTURA		TELHA CERÂMICA	2 ÁGUAS	BARRO
ALTERAÇÕES				
ELEMENTOS DISSONANTES				

USO DO EDIFICADO					
	CAVE				
	R/CHÃO	HABITAÇÃO			
	1º PISO				
	2º PISO				
	RESTANTES				

FORMA DE OCUPAÇÃO	PERMANENTE	REGIME DE PROPRIEDADE	DO PRÓPRIO	ENTIDADE PROPRIETÁRIA	PRIVADA

OBSERVAÇÕES

IDENTIFICAÇÃO DO LOCAL:		Nº POLÍCIA:		EDIFÍCIO Nº:	38

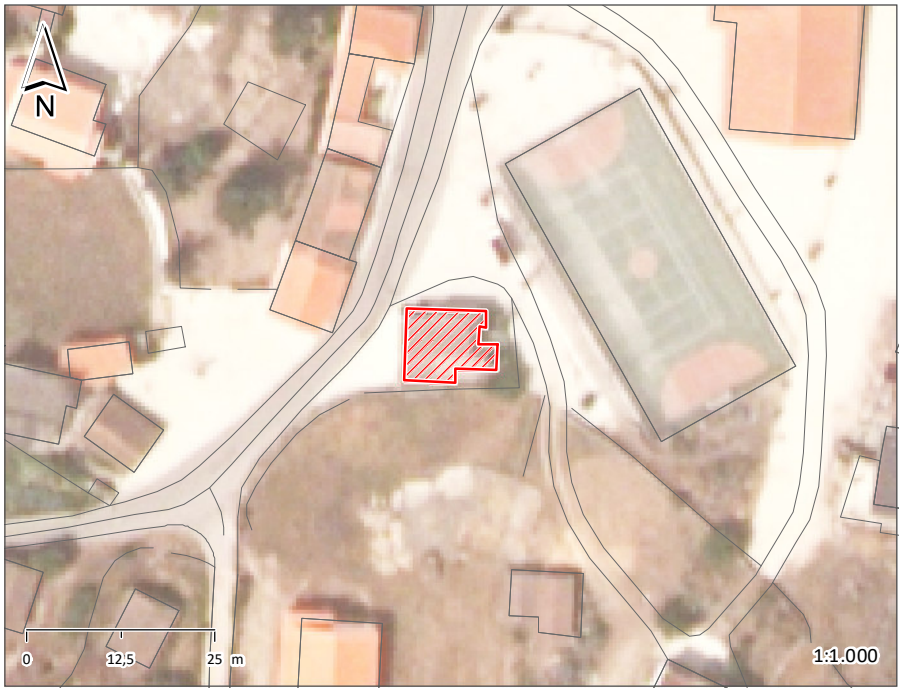

ÉPOCA DE CONSTRUÇÃO	1951-1990	ESTADO DE CONSERVAÇÃO	BOM
VALOR ARQUITETÓNICO	SEM QUALIDADE	TIPOLOGIA DO EDIFICADO	ISOLADO
Nº PISOS (acima da cota de soleira)	3 PISOS	Nº PISOS(abaixo da cota de soleira)	0 PISOS

ÁREAS DE IMPLANTAÇÃO	(Valor aproximado)	96 m2	ÁREAS DE CONSTRUÇÃO	(Valor aproximado)	288 m2

CONSTRUÇÃO		MATERIAL		TIPO		COR	
ESTRUTURA		BETÃO ARMADO					
REVESTIMENTO FACHADA		REBOCO		PINTADO		BRANCO	
VÃOS EXTERIORES	PORTAS	ALUMÍNIO	AÇO	ANODIZADO	PINTADO	NATURAL	AZUL
	JANELAS	ALUMÍNIO		LACADO		BRANCO	
	VARANDAS	AÇO		PINTADO		PRETO	
COBERTURA		TELHA DE BETÃO		2 ÁGUAS		PRETO	
ALTERAÇÕES							
ELEMENTOS DISSONANTES							

USO DO EDIFICADO					
	CAVE				
	R/CHÃO	HABITACÃO	ARRUMOS/OUTROS	ESTACIONAMENTO	
	1º PISO	HABITACÃO			
	2º PISO	HABITACÃO			
	RESTANTES				

FORMA DE OCUPAÇÃO	PERMANENTE	REGIME DE PROPRIEDADE	DO PRÓPRIO	ENTIDADE PROPRIETÁRIA	PRIVADA

OBSERVAÇÕES

IDENTIFICAÇÃO DO LOCAL:		Nº POLÍCIA:		EDIFÍCIO Nº:	39

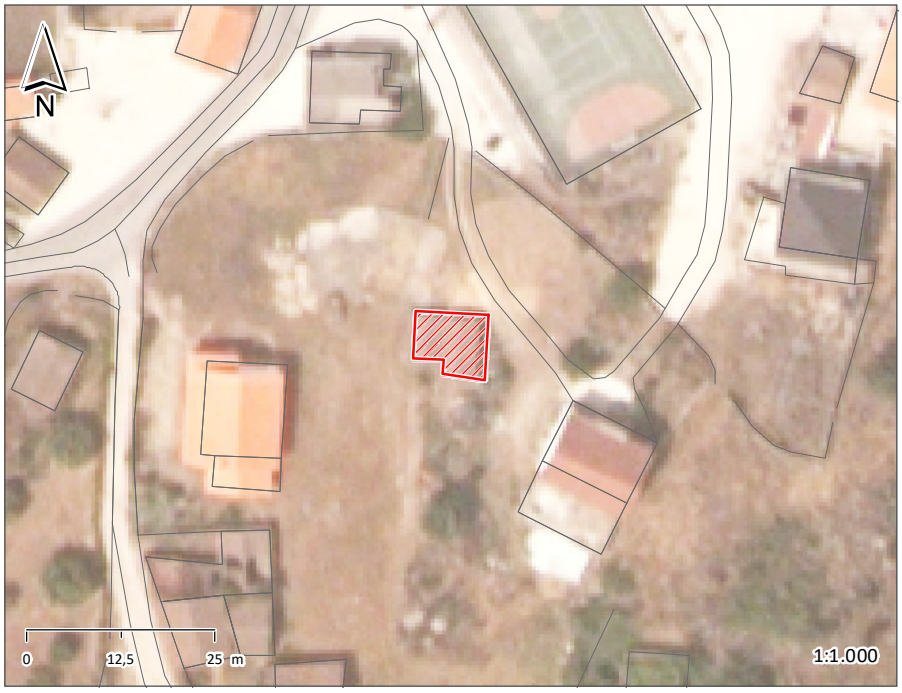

ÉPOCA DE CONSTRUÇÃO	1951-1990	ESTADO DE CONSERVAÇÃO	MÉDIO
VALOR ARQUITETÓNICO	SEM QUALIDADE	TIPOLOGIA DO EDIFICADO	ISOLADO
Nº PISOS (acima da cota de soleira)	1 PISO	Nº PISOS(abaixo da cota de soleira)	0 PISOS

ÁREAS DE IMPLANTAÇÃO	(Valor aproximado)	72 m2	ÁREAS DE CONSTRUÇÃO	(Valor aproximado)	72 m2

CONSTRUÇÃO		MATERIAL		TIPO	COR	
ESTRUTURA		BETÃO				
REVESTIMENTO FACHADA		BETÃO		BLOCO	POR PINTAR	
VÃOS EXTERIORES	PORTAS	AÇO	MADEIRA	PINTADO	VERMELHO	CASTANHO
	JANELAS					
	VARANDAS					
COBERTURA		TELHA CERÂMICA		2 ÁGUAS	BARRO	
ALTERAÇÕES						
ELEMENTOS DISSONANTES						

USO DO EDIFICADO					
	CAVE				
	R/CHÃO	ARMAZÉM	ESTACIONAMENTO	ARRUMOS/OUTROS	
	1º PISO				
	2º PISO				
	RESTANTES				

FORMA DE OCUPAÇÃO	N.A.	REGIME DE PROPRIEDADE	DO PRÓPRIO	ENTIDADE PROPRIETÁRIA	PRIVADA

OBSERVAÇÕES

IDENTIFICAÇÃO DO LOCAL:		Nº POLÍCIA:		EDIFÍCIO Nº:	40

ÉPOCA DE CONSTRUÇÃO	1951-1990	ESTADO DE CONSERVAÇÃO	BOM
VALOR ARQUITETÓNICO	SEM QUALIDADE	TIPOLOGIA DO EDIFICADO	ISOLADO
Nº PISOS (acima da cota de soleira)	2 PISOS	Nº PISOS(abaixo da cota de soleira)	0 PISOS

ÁREAS DE IMPLANTAÇÃO	(Valor aproximado)	206 m2	ÁREAS DE CONSTRUÇÃO	(Valor aproximado)	412 m2

CONSTRUÇÃO		MATERIAL	TIPO	COR
ESTRUTURA		BETÃO ARMADO		
REVESTIMENTO FACHADA		REBOCO	PINTADO	BRANCO
VÃOS EXTERIORES	PORTAS	ALUMÍNIO	LACADO	BRANCO
	JANELAS	ALUMÍNIO	ANODIZADO	NATURAL
	VARANDAS			
COBERTURA		TELHA CERÂMICA	2 ÁGUAS	BARRO
ALTERAÇÕES				
ELEMENTOS DISSONANTES				

USO DO EDIFICADO					
	CAVE				
	R/CHÃO	HABITACÃO	ARRUMOS/OUTROS	ESTACIONAMENTO	
	1º PISO	HABITACÃO			
	2º PISO				
	RESTANTES				

FORMA DE OCUPAÇÃO	PERMANENTE	REGIME DE PROPRIEDADE	DO PRÓPRIO	ENTIDADE PROPRIETÁRIA	PRIVADA

OBSERVAÇÕES

IDENTIFICAÇÃO DO LOCAL:		Nº POLÍCIA:		EDIFÍCIO Nº:	41

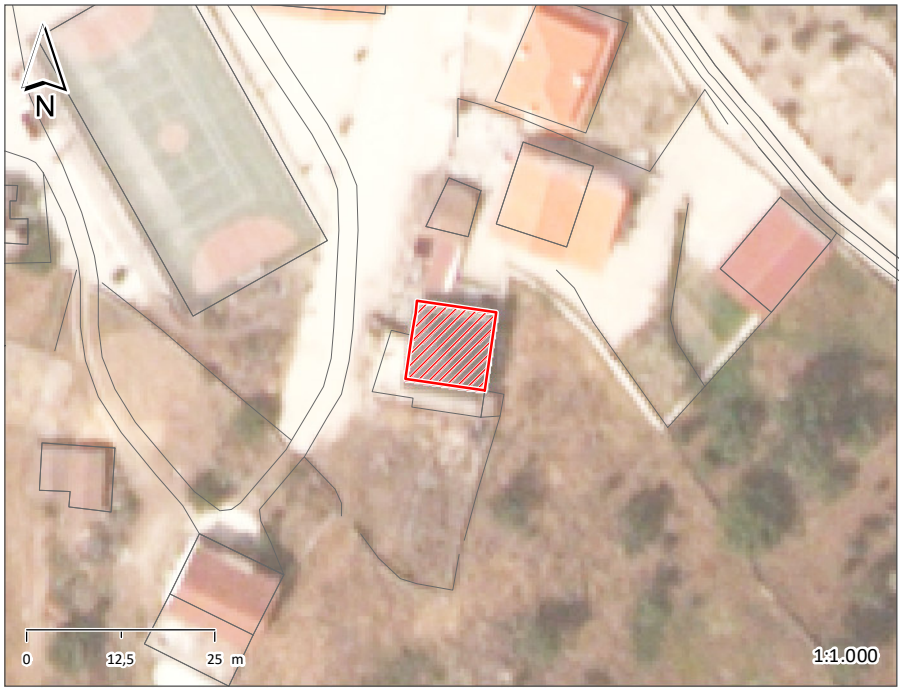

ÉPOCA DE CONSTRUÇÃO	POSTERIOR A 1990	ESTADO DE CONSERVAÇÃO	EXCELENTE
VALOR ARQUITETÓNICO	SEM QUALIDADE	TIPOLOGIA DO EDIFICADO	ISOLADO
Nº PISOS (acima da cota de soleira)	2 PISOS	Nº PISOS(abaixo da cota de soleira)	0 PISOS

ÁREAS DE IMPLANTAÇÃO (Valor aproximado)	112 m2	ÁREAS DE CONSTRUÇÃO (Valor aproximado)	224 m2

CONSTRUÇÃO		MATERIAL	TIPO	COR
ESTRUTURA		BETÃO ARMADO		
REVESTIMENTO FACHADA		REBOCO	PINTADO	AMARELO
VÃOS EXTERIORES	PORTAS	ALUMÍNIO	LACADO	BRANCO
	JANELAS	ALUMÍNIO	LACADO	BRANCO
	VARANDAS	AÇO	PINTADO	VERDE
COBERTURA		TELHA DE BETÃO	4 ÁGUAS	PRETO
ALTERAÇÕES				
ELEMENTOS DISSONANTES				

USO DO EDIFICADO					
	CAVE				
	R/CHÃO	HABITACÃO			
	1º PISO	HABITACÃO			
	2º PISO				
	RESTANTES				

FORMA DE OCUPAÇÃO	PERMANENTE	REGIME DE PROPRIEDADE	DO PRÓPRIO	ENTIDADE PROPRIETÁRIA	PRIVADA

OBSERVAÇÕES

IDENTIFICAÇÃO DO LOCAL:		Nº POLÍCIA:		EDIFÍCIO Nº:	42

ÉPOCA DE CONSTRUÇÃO	POSTERIOR A 1990	ESTADO DE CONSERVAÇÃO	EXCELENTE
VALOR ARQUITETÓNICO	SEM QUALIDADE	TIPOLOGIA DO EDIFICADO	ISOLADO
Nº PISOS (acima da cota de soleira)	2 PISOS	Nº PISOS(abaixo da cota de soleira)	1 PISO

ÁREAS DE IMPLANTAÇÃO	(Valor aproximado)	113 m2	ÁREAS DE CONSTRUÇÃO	(Valor aproximado)	339 m2

CONSTRUÇÃO		MATERIAL	TIPO	COR
ESTRUTURA		BETÃO ARMADO		
REVESTIMENTO FACHADA		REBOCO	PINTADO	BRANCO
VÃOS EXTERIORES	PORTAS	ALUMÍNIO	LACADO	BRANCO
	JANELAS	ALUMÍNIO	LACADO	BRANCO
	VARANDAS			
COBERTURA		TELHA CERÂMICA	2 ÁGUAS	BARRO
ALTERAÇÕES				
ELEMENTOS DISSONANTES				

USO DO EDIFICADO	CAVE	HABITACÃO	ARRUMOS/OUTROS		
	R/CHÃO	HABITACÃO			
	1º PISO	HABITACÃO			
	2º PISO				
	RESTANTES				

FORMA DE OCUPAÇÃO	PERMANENTE	REGIME DE PROPRIEDADE	DO PRÓPRIO	ENTIDADE PROPRIETÁRIA	PRIVADA

OBSERVAÇÕES

IDENTIFICAÇÃO DO LOCAL:		Nº POLÍCIA:		EDIFÍCIO Nº:	43

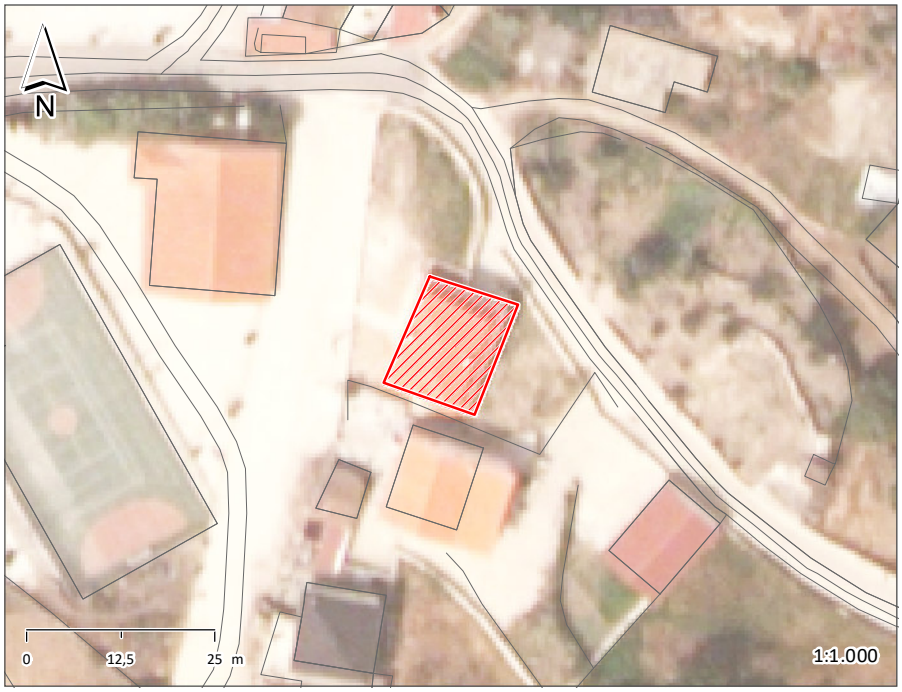

ÉPOCA DE CONSTRUÇÃO	POSTERIOR A 1990	ESTADO DE CONSERVAÇÃO	EXCELENTE
VALOR ARQUITETÓNICO	SEM QUALIDADE	TIPOLOGIA DO EDIFICADO	ISOLADO
Nº PISOS (acima da cota de soleira)	2 PISOS	Nº PISOS(abaixo da cota de soleira)	1 PISO

ÁREAS DE IMPLANTAÇÃO	(Valor aproximado)	194 m2	ÁREAS DE CONSTRUÇÃO	(Valor aproximado)	582 m2

CONSTRUÇÃO		MATERIAL	TIPO	COR
ESTRUTURA		BETÃO ARMADO		
REVESTIMENTO FACHADA		REBOCO	PINTADO	AMARELO
VÃOS EXTERIORES	PORTAS	ALUMÍNIO	LACADO	CASTANHO
	JANELAS	ALUMÍNIO	LACADO	CASTANHO
	VARANDAS	ALUMÍNIO	PINTADO	CASTANHO
COBERTURA		TELHA CERÂMICA	4 ÁGUAS	BARRO
ALTERAÇÕES				
ELEMENTOS DISSONANTES				

USO DO EDIFICADO					
	CAVE	HABITACÃO	ARRUMOS/OUTROS	ESTACIONAMENTO	
	R/CHÃO	HABITACÃO			
	1º PISO	HABITACÃO			
	2º PISO				
	RESTANTES				

FORMA DE OCUPAÇÃO	PERMANENTE	REGIME DE PROPRIEDADE	DO PRÓPRIO	ENTIDADE PROPRIETÁRIA	PRIVADA

OBSERVAÇÕES

IDENTIFICAÇÃO DO LOCAL:		Nº POLÍCIA:	14	EDIFÍCIO Nº:	44

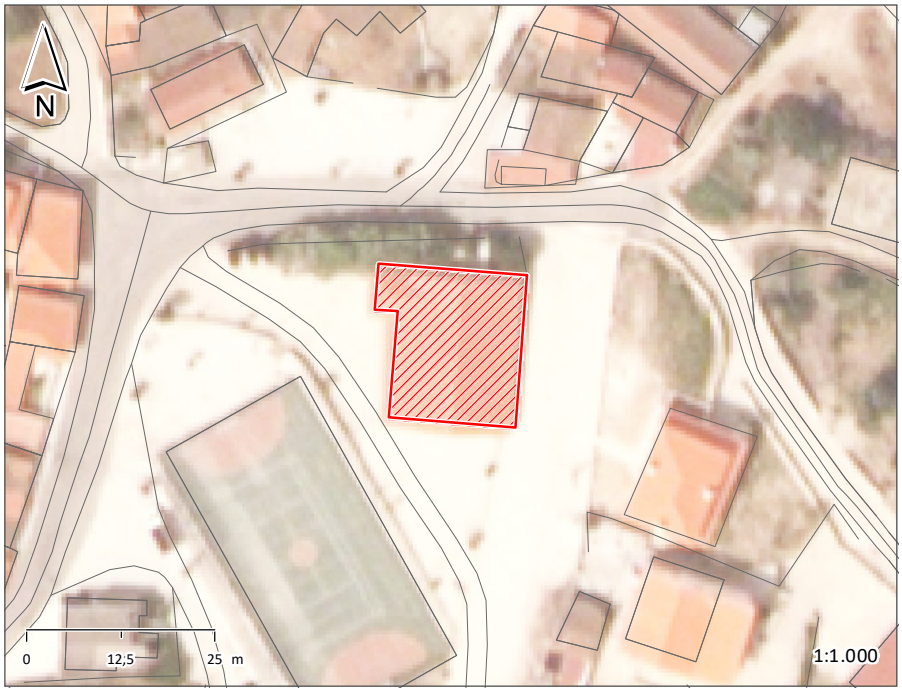

ÉPOCA DE CONSTRUÇÃO	1951-1990	ESTADO DE CONSERVAÇÃO	BOM
VALOR ARQUITETÓNICO	SEM QUALIDADE	TIPOLOGIA DO EDIFICADO	ISOLADO
Nº PISOS (acima da cota de soleira)	1 PISO	Nº PISOS(abaixo da cota de soleira)	0 PISOS

ÁREAS DE IMPLANTAÇÃO	(Valor aproximado)	359 m2	ÁREAS DE CONSTRUÇÃO	(Valor aproximado)	359 m2

CONSTRUÇÃO		MATERIAL	TIPO	COR
ESTRUTURA		BETÃO ARMADO		
REVESTIMENTO FACHADA		REBOCO	PINTADO	AMARELO
VÃOS EXTERIORES	PORTAS	ALUMÍNIO	LACADO	BRANCO
	JANELAS	ALUMÍNIO	LACADO	BRANCO
	VARANDAS			
COBERTURA		TELHA CERÂMICA	2 ÁGUAS	BARRO
ALTERAÇÕES				
ELEMENTOS DISSONANTES				

USO DO EDIFICADO					
	CAVE				
	R/CHÃO	EQUIPAMENTO			
	1º PISO				
	2º PISO				
	RESTANTES				

FORMA DE OCUPAÇÃO	N.A.	REGIME DE PROPRIEDADE	DO PRÓPRIO	ENTIDADE PROPRIETÁRIA	AUTARQUIA

OBSERVAÇÕES

JUNTA DE FREGUESIA DE GRANJAL

IDENTIFICAÇÃO DO LOCAL:		Nº POLÍCIA:		EDIFÍCIO Nº:	45

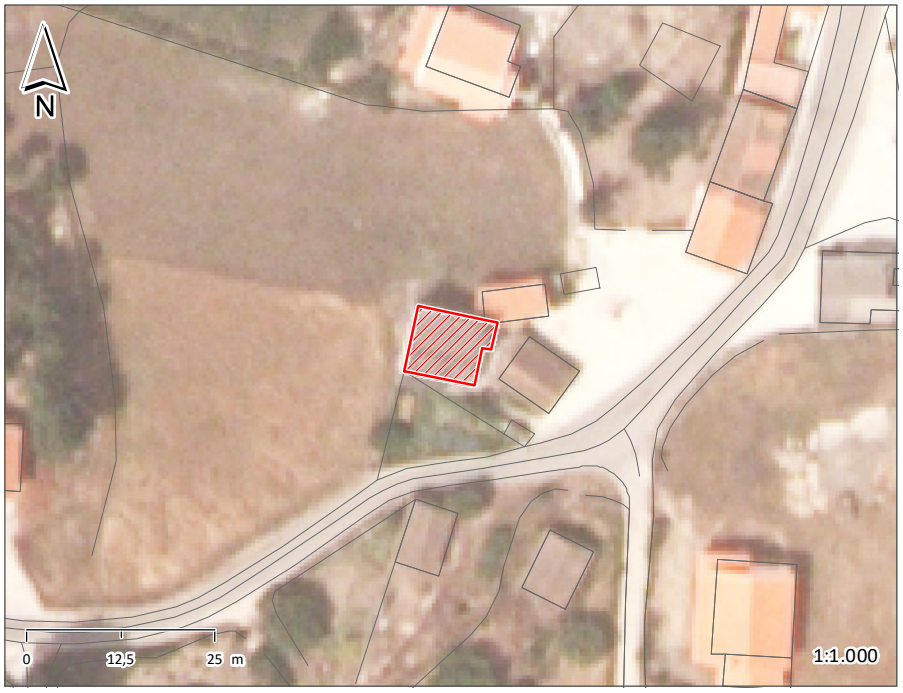

ÉPOCA DE CONSTRUÇÃO	1951-1990	ESTADO DE CONSERVAÇÃO	BOM
VALOR ARQUITETÓNICO	SEM QUALIDADE	TIPOLOGIA DO EDIFICADO	ISOLADO
Nº PISOS (acima da cota de soleira)	2 PISOS	Nº PISOS(abaixo da cota de soleira)	0 PISOS

ÁREAS DE IMPLANTAÇÃO	(Valor aproximado)	89 m2	ÁREAS DE CONSTRUÇÃO	(Valor aproximado)	178 m2

CONSTRUÇÃO		MATERIAL	TIPO	COR
ESTRUTURA		BETÃO ARMADO		
REVESTIMENTO FACHADA		REBOCO	PINTADO	BRANCO
VÃOS EXTERIORES	PORTAS	ALUMÍNIO	ANODIZADO	NATURAL
	JANELAS			
	VARANDAS			
COBERTURA		TELHA DE BETÃO	2 ÁGUAS	PRETO
ALTERAÇÕES				
ELEMENTOS DISSONANTES				

USO DO EDIFICADO					
	CAVE				
	R/CHÃO	HABITACÃO	ARRUMOS/OUTROS		
	1º PISO	HABITACÃO			
	2º PISO				
	RESTANTES				

FORMA DE OCUPAÇÃO	PERMANENTE	REGIME DE PROPRIEDADE	DO PRÓPRIO	ENTIDADE PROPRIETÁRIA	PRIVADA

OBSERVAÇÕES

IDENTIFICAÇÃO DO LOCAL:		Nº POLÍCIA:		EDIFÍCIO Nº:	46

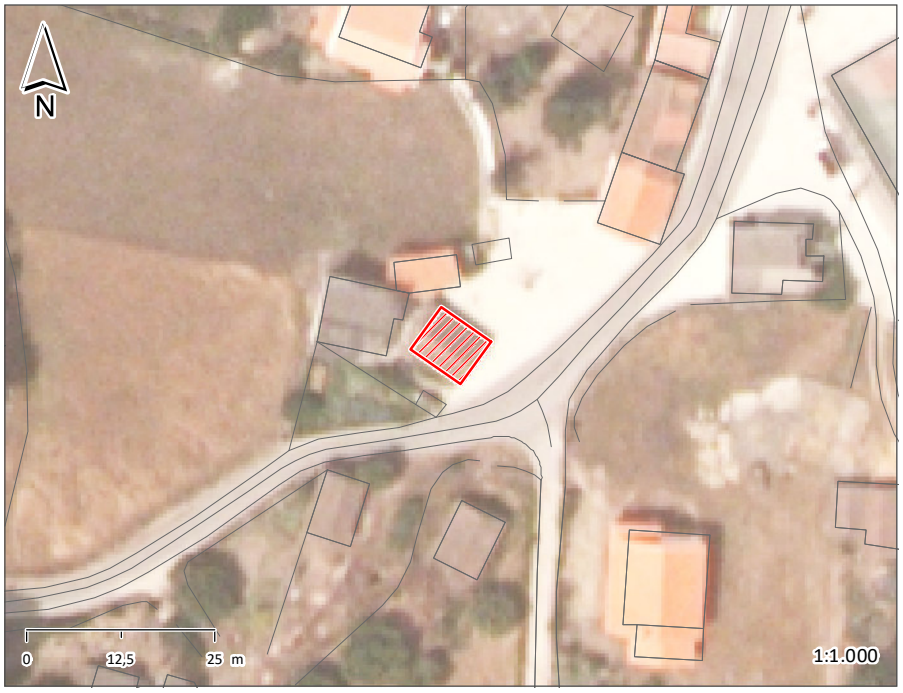

ÉPOCA DE CONSTRUÇÃO	1900-1950	ESTADO DE CONSERVAÇÃO	MÉDIO
VALOR ARQUITETÓNICO	SEM QUALIDADE	TIPOLOGIA DO EDIFICADO	ISOLADO
Nº PISOS (acima da cota de soleira)	1 PISO	Nº PISOS(abaixo da cota de soleira)	0 PISOS

ÁREAS DE IMPLANTAÇÃO (Valor aproximado)	56 m2	ÁREAS DE CONSTRUÇÃO (Valor aproximado)	56 m2

CONSTRUÇÃO		MATERIAL	TIPO	COR
ESTRUTURA		GRANITO	ALVENARIA	
REVESTIMENTO FACHADA		GRANITO	APARENTE	NATURAL
VÃOS EXTERIORES	PORTAS	MADEIRA		CASTANHO
	JANELAS			
	VARANDAS			
COBERTURA		TELHA CERÂMICA	2 ÁGUAS	BARRO
ALTERAÇÕES				
ELEMENTOS DISSONANTES				

USO DO EDIFICADO	CAVE				
	R/CHÃO	ARRUMOS/OUTROS			
	1º PISO				
	2º PISO				
	RESTANTES				

FORMA DE OCUPAÇÃO	N.A.	REGIME DE PROPRIEDADE	DO PRÓPRIO	ENTIDADE PROPRIETÁRIA	PRIVADA

OBSERVAÇÕES

IDENTIFICAÇÃO DO LOCAL:		Nº POLÍCIA:		EDIFÍCIO Nº:	47

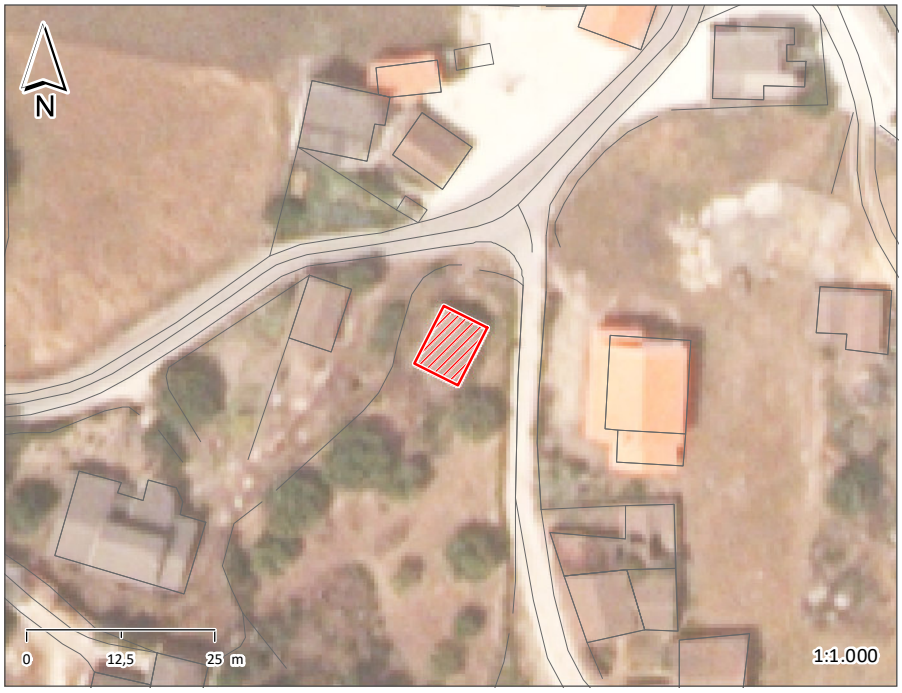

ÉPOCA DE CONSTRUÇÃO	ANTERIOR A 1900	ESTADO DE CONSERVAÇÃO	MAU
VALOR ARQUITETÓNICO	SEM QUALIDADE	TIPOLOGIA DO EDIFICADO	ISOLADO
Nº PISOS (acima da cota de soleira)	1 PISO	Nº PISOS(abaixo da cota de soleira)	0 PISOS

ÁREAS DE IMPLANTAÇÃO	(Valor aproximado)	56 m2	ÁREAS DE CONSTRUÇÃO	(Valor aproximado)	56 m2

CONSTRUÇÃO		MATERIAL	TIPO	COR
ESTRUTURA		GRANITO	ALVENARIA	
REVESTIMENTO FACHADA		GRANITO	APARENTE	NATURAL
VÃOS EXTERIORES	PORTAS			
	JANELAS			
	VARANDAS			
COBERTURA		TELHA CERÂMICA	2 ÁGUAS	BARRO
ALTERAÇÕES				
ELEMENTOS DISSONANTES				

USO DO EDIFICADO	CAVE				
	R/CHÃO	ARRUMOS/OUTROS			
	1º PISO				
	2º PISO				
	RESTANTES				

FORMA DE OCUPAÇÃO	N.A.	REGIME DE PROPRIEDADE	DO PRÓPRIO	ENTIDADE PROPRIETÁRIA	PRIVADA

OBSERVAÇÕES

IDENTIFICAÇÃO DO LOCAL:	RUA DAS TOMADIAS	Nº POLÍCIA:	1	EDIFÍCIO Nº:	48

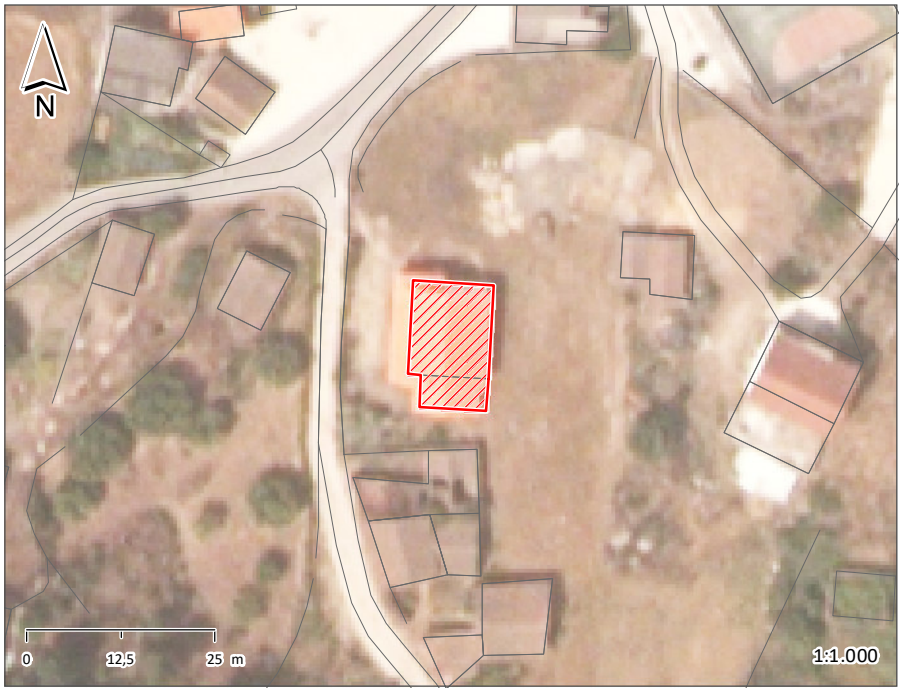

ÉPOCA DE CONSTRUÇÃO	POSTERIOR A 1990	ESTADO DE CONSERVAÇÃO	EXCELENTE
VALOR ARQUITETÓNICO	SEM QUALIDADE	TIPOLOGIA DO EDIFICADO	ISOLADO
Nº PISOS (acima da cota de soleira)	2 PISOS	Nº PISOS(abaixo da cota de soleira)	1 PISO

ÁREAS DE IMPLANTAÇÃO (Valor aproximado)	171 m2	ÁREAS DE CONSTRUÇÃO (Valor aproximado)	513 m2

CONSTRUÇÃO		MATERIAL	TIPO	COR
ESTRUTURA		BETÃO ARMADO		
REVESTIMENTO FACHADA		REBOCO	PINTADO	OCRE
VÃOS EXTERIORES	PORTAS	ALUMÍNIO	LACADO	BRANCO
	JANELAS	ALUMÍNIO	LACADO	BRANCO
	VARANDAS	ALUMÍNIO	PINTADO	BRANCO
COBERTURA		TELHA CERÂMICA	2 ÁGUAS	BARRO
ALTERAÇÕES				
ELEMENTOS DISSONANTES				

USO DO EDIFICADO					
	CAVE	ARRUMOS/OUTROS			
	R/CHÃO	HABITAÇÃO			
	1º PISO	HABITAÇÃO			
	2º PISO				
	RESTANTES				

FORMA DE OCUPAÇÃO	PERMANENTE	REGIME DE PROPRIEDADE	DO PRÓPRIO	ENTIDADE PROPRIETÁRIA	PRIVADA

OBSERVAÇÕES

IDENTIFICAÇÃO DO LOCAL:	RUA DAS TOMADIAS	Nº POLÍCIA:		EDIFÍCIO Nº:	49

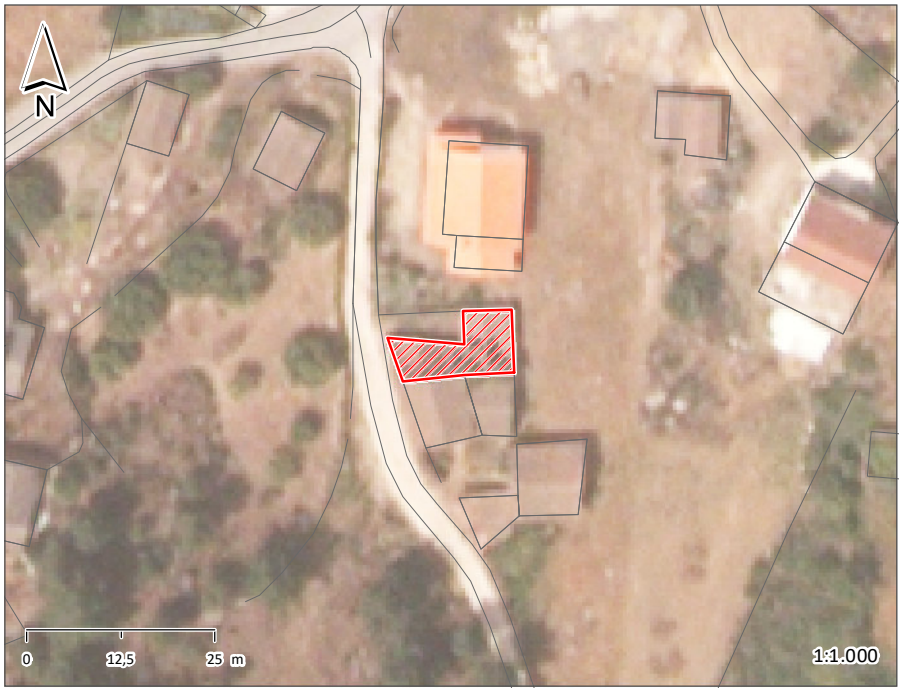

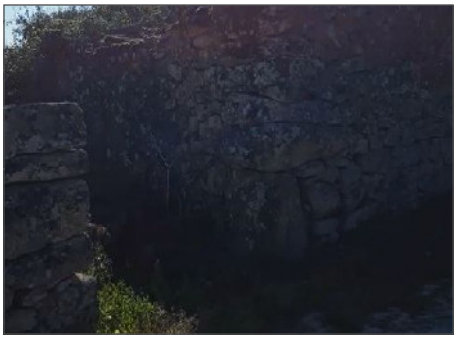

ÉPOCA DE CONSTRUÇÃO	ANTERIOR A 1900	ESTADO DE CONSERVAÇÃO	PÉSSIMO
VALOR ARQUITETÓNICO	SEM QUALIDADE	TIPOLOGIA DO EDIFICADO	AGRUPADO
Nº PISOS (acima da cota de soleira)	1 PISO	Nº PISOS(abaixo da cota de soleira)	0 PISOS

ÁREAS DE IMPLANTAÇÃO	(Valor aproximado)	101 m2	ÁREAS DE CONSTRUÇÃO	(Valor aproximado)	101 m2

CONSTRUÇÃO		MATERIAL	TIPO	COR
ESTRUTURA		GRANITO	ALVENARIA	
REVESTIMENTO FACHADA		GRANITO	APARENTE	NATURAL
VÃOS EXTERIORES	PORTAS			
	JANELAS			
	VARANDAS			
COBERTURA		TELHA CERÂMICA		BARRO
ALTERAÇÕES				
ELEMENTOS DISSONANTES				

USO DO EDIFICADO	CAVE				
	R/CHÃO	ARRUMOS/OUTROS			
	1º PISO				
	2º PISO				
	RESTANTES				

FORMA DE OCUPAÇÃO	N.A.	REGIME DE PROPRIEDADE	DO PRÓPRIO	ENTIDADE PROPRIETÁRIA	PRIVADA

OBSERVAÇÕES

EDIFÍCIO EM RUÍNA.

IDENTIFICAÇÃO DO LOCAL:	RUA DAS TOMADIAS	Nº POLÍCIA:		EDIFÍCIO Nº:	50

ÉPOCA DE CONSTRUÇÃO	ANTERIOR A 1900	ESTADO DE CONSERVAÇÃO	MAU
VALOR ARQUITETÓNICO	SEM QUALIDADE	TIPOLOGIA DO EDIFICADO	AGRUPADO
Nº PISOS (acima da cota de soleira)	1 PISO	Nº PISOS(abaixo da cota de soleira)	0 PISOS

ÁREAS DE IMPLANTAÇÃO	(Valor aproximado)	70 m2	ÁREAS DE CONSTRUÇÃO	(Valor aproximado)	70 m2

CONSTRUÇÃO		MATERIAL	TIPO	COR
ESTRUTURA		GRANITO	ALVENARIA	
REVESTIMENTO FACHADA		GRANITO	APARENTE	NATURAL
VÃOS EXTERIORES	PORTAS	MADEIRA		CASTANHO
	JANELAS			
	VARANDAS			
COBERTURA		TELHA CERÂMICA	2 ÁGUAS	BARRO
ALTERAÇÕES				
ELEMENTOS DISSONANTES				

USO DO EDIFICADO					
	CAVE				
	R/CHÃO	ARRUMOS/OUTROS			
	1º PISO				
	2º PISO				
	RESTANTES				

FORMA DE OCUPAÇÃO	N.A.	REGIME DE PROPRIEDADE	DO PRÓPRIO	ENTIDADE PROPRIETÁRIA	PRIVADA

OBSERVAÇÕES

IDENTIFICAÇÃO DO LOCAL:	RUA DAS TOMADIAS	Nº POLÍCIA:		EDIFÍCIO Nº:	51

ÉPOCA DE CONSTRUÇÃO	ANTERIOR A 1900	ESTADO DE CONSERVAÇÃO	MAU
VALOR ARQUITETÓNICO	SEM QUALIDADE	TIPOLOGIA DO EDIFICADO	AGRUPADO
Nº PISOS (acima da cota de soleira)	1 PISO	Nº PISOS(abaixo da cota de soleira)	0 PISOS

ÁREAS DE IMPLANTAÇÃO	(Valor aproximado)	45 m2	ÁREAS DE CONSTRUÇÃO	(Valor aproximado)	45 m2

CONSTRUÇÃO		MATERIAL	TIPO	COR
ESTRUTURA		GRANITO	ALVENARIA	
REVESTIMENTO FACHADA		GRANITO	APARENTE	NATURAL
VÃOS EXTERIORES	PORTAS	MADEIRA		CASTANHO
	JANELAS			
	VARANDAS			
COBERTURA		TELHA CERÂMICA	2 ÁGUAS	BARRO
ALTERAÇÕES				
ELEMENTOS DISSONANTES				

USO DO EDIFICADO	CAVE				
	R/CHÃO	ARRUMOS/OUTROS			
	1º PISO				
	2º PISO				
	RESTANTES				

FORMA DE OCUPAÇÃO	N.A.	REGIME DE PROPRIEDADE	DO PRÓPRIO	ENTIDADE PROPRIETÁRIA	PRIVADA

OBSERVAÇÕES

IDENTIFICAÇÃO DO LOCAL:	RUA DAS TOMADIAS	Nº POLÍCIA:		EDIFÍCIO Nº:	52

ÉPOCA DE CONSTRUÇÃO	ANTERIOR A 1900	ESTADO DE CONSERVAÇÃO	PÉSSIMO
VALOR ARQUITETÓNICO	SEM QUALIDADE	TIPOLOGIA DO EDIFICADO	AGRUPADO
Nº PISOS (acima da cota de soleira)	1 PISO	Nº PISOS(abaixo da cota de soleira)	0 PISOS

ÁREAS DE IMPLANTAÇÃO	(Valor aproximado)	34 m2	ÁREAS DE CONSTRUÇÃO	(Valor aproximado)	34 m2

CONSTRUÇÃO		MATERIAL	TIPO	COR
ESTRUTURA		GRANITO	ALVENARIA	
REVESTIMENTO FACHADA		GRANITO	APARENTE	NATURAL
VÃOS EXTERIORES	PORTAS			
	JANELAS			
	VARANDAS			
COBERTURA		TELHA CERÂMICA	2 ÁGUAS	BARRO
ALTERAÇÕES				
ELEMENTOS DISSONANTES				

USO DO EDIFICADO	CAVE				
	R/CHÃO	ARRUMOS/OUTROS			
	1º PISO				
	2º PISO				
	RESTANTES				

FORMA DE OCUPAÇÃO	N.A.	REGIME DE PROPRIEDADE	DO PRÓPRIO	ENTIDADE PROPRIETÁRIA	PRIVADA

OBSERVAÇÕES

IDENTIFICAÇÃO DO LOCAL:	RUA DAS TOMADIAS	Nº POLÍCIA:		EDIFÍCIO Nº:	53

ÉPOCA DE CONSTRUÇÃO	ANTERIOR A 1900	ESTADO DE CONSERVAÇÃO	PÉSSIMO
VALOR ARQUITETÓNICO	SEM QUALIDADE	TIPOLOGIA DO EDIFICADO	AGRUPADO
Nº PISOS (acima da cota de soleira)	1 PISO	Nº PISOS(abaixo da cota de soleira)	0 PISOS

ÁREAS DE IMPLANTAÇÃO	(Valor aproximado)	84 m2	ÁREAS DE CONSTRUÇÃO	(Valor aproximado)	84 m2

CONSTRUÇÃO		MATERIAL	TIPO	COR
ESTRUTURA		GRANITO	ALVENARIA	
REVESTIMENTO FACHADA		GRANITO	APARENTE	NATURAL
VÃOS EXTERIORES	PORTAS	METÁLICA	PINTADO	CASTANHO
	JANELAS			
	VARANDAS			
COBERTURA		TELHA CERÂMICA		BARRO
ALTERAÇÕES				
ELEMENTOS DISSONANTES				

USO DO EDIFICADO	CAVE				
	R/CHÃO	ARRUMOS/OUTROS			
	1º PISO				
	2º PISO				
	RESTANTES				

FORMA DE OCUPAÇÃO	N.A.	REGIME DE PROPRIEDADE	DO PRÓPRIO	ENTIDADE PROPRIETÁRIA	PRIVADA

OBSERVAÇÕES

IDENTIFICAÇÃO DO LOCAL:		Nº POLÍCIA:		EDIFÍCIO Nº:	54

ÉPOCA DE CONSTRUÇÃO	POSTERIOR A 1990	ESTADO DE CONSERVAÇÃO	BOM
VALOR ARQUITETÓNICO	SEM QUALIDADE	TIPOLOGIA DO EDIFICADO	ISOLADO
Nº PISOS (acima da cota de soleira)	2 PISOS	Nº PISOS(abaixo da cota de soleira)	0 PISOS

ÁREAS DE IMPLANTAÇÃO	(Valor aproximado)	106 m2	ÁREAS DE CONSTRUÇÃO	(Valor aproximado)	212 m2

CONSTRUÇÃO		MATERIAL	TIPO	COR
ESTRUTURA		BETÃO ARMADO		
REVESTIMENTO FACHADA		REBOCO	PINTADO	BRANCO
VÃOS EXTERIORES	PORTAS	METÁLICA	PINTADO	VERDE
	JANELAS	ALUMÍNIO	LACADO	VERDE
	VARANDAS			
COBERTURA		TELHA CERÂMICA	2 ÁGUAS	BARRO
ALTERAÇÕES				
ELEMENTOS DISSONANTES				

USO DO EDIFICADO	CAVE				
	R/CHÃO	ARRUMOS/OUTROS			
	1º PISO	ARRUMOS/OUTROS			
	2º PISO				
	RESTANTES				

FORMA DE OCUPAÇÃO	N.A.	REGIME DE PROPRIEDADE	DO PRÓPRIO	ENTIDADE PROPRIETÁRIA	PRIVADA

OBSERVAÇÕES

IDENTIFICAÇÃO DO LOCAL:		Nº POLÍCIA:		EDIFÍCIO Nº:	55

ÉPOCA DE CONSTRUÇÃO	1900-1950	ESTADO DE CONSERVAÇÃO	PÉSSIMO
VALOR ARQUITETÓNICO	SEM QUALIDADE	TIPOLOGIA DO EDIFICADO	ISOLADO
Nº PISOS (acima da cota de soleira)	1 PISO	Nº PISOS(abaixo da cota de soleira)	0 PISOS

ÁREAS DE IMPLANTAÇÃO	(Valor aproximado)	43 m2	ÁREAS DE CONSTRUÇÃO	(Valor aproximado)	43 m2

CONSTRUÇÃO		MATERIAL		TIPO	COR	
ESTRUTURA		GRANITO		ALVENARIA		
REVESTIMENTO FACHADA		GRANITO		APARENTE	NATURAL	
VÃOS EXTERIORES	PORTAS					
	JANELAS					
	VARANDAS					
COBERTURA		CHAPA	TELHA CERÂMICA		CINZA	BARRO
ALTERAÇÕES						
ELEMENTOS DISSONANTES						

USO DO EDIFICADO	CAVE				
	R/CHÃO	ARRUMOS/OUTROS			
	1º PISO				
	2º PISO				
	RESTANTES				

FORMA DE OCUPAÇÃO	N.A.	REGIME DE PROPRIEDADE	DO PRÓPRIO	ENTIDADE PROPRIETÁRIA	PRIVADA

OBSERVAÇÕES

IDENTIFICAÇÃO DO LOCAL:		Nº POLÍCIA:		EDIFÍCIO Nº:	56

ÉPOCA DE CONSTRUÇÃO	1900-1950	ESTADO DE CONSERVAÇÃO	BOM
VALOR ARQUITETÓNICO	SEM QUALIDADE	TIPOLOGIA DO EDIFICADO	ISOLADO
Nº PISOS (acima da cota de soleira)	1 PISO	Nº PISOS(abaixo da cota de soleira)	0 PISOS

ÁREAS DE IMPLANTAÇÃO	(Valor aproximado)	93 m2	ÁREAS DE CONSTRUÇÃO	(Valor aproximado)	93 m2

CONSTRUÇÃO		MATERIAL		TIPO		COR	
ESTRUTURA		GRANITO		ALVENARIA			
REVESTIMENTO FACHADA		GRANITO	REBOCO	APARENTE	PINTADO	NATURAL	AMARELO
VÃOS EXTERIORES	PORTAS	ALUMÍNIO		LACADO		BRANCO	
	JANELAS	ALUMÍNIO		LACADO		BRANCO	
	VARANDAS						
COBERTURA		CHAPA		2 ÁGUAS		VERMELHO	
ALTERAÇÕES	AMPLIACÃO	BETÃO		BLOCO		POR PINTAR	
ELEMENTOS DISSONANTES							

USO DO EDIFICADO					
	CAVE				
	R/CHÃO	HABITACÃO			
	1º PISO				
	2º PISO				
	RESTANTES				

FORMA DE OCUPAÇÃO	PERMANENTE	REGIME DE PROPRIEDADE	DO PRÓPRIO	ENTIDADE PROPRIETÁRIA	PRIVADA

OBSERVAÇÕES

IDENTIFICAÇÃO DO LOCAL:		Nº POLÍCIA:		EDIFÍCIO Nº:	57

ÉPOCA DE CONSTRUÇÃO	1900-1950	ESTADO DE CONSERVAÇÃO	PÉSSIMO
VALOR ARQUITETÓNICO	SEM QUALIDADE	TIPOLOGIA DO EDIFICADO	ISOLADO
Nº PISOS (acima da cota de soleira)	1 PISO	Nº PISOS(abaixo da cota de soleira)	0 PISOS

ÁREAS DE IMPLANTAÇÃO	(Valor aproximado)	64 m2	ÁREAS DE CONSTRUÇÃO	(Valor aproximado)	64 m2

CONSTRUÇÃO		MATERIAL		TIPO		COR	
ESTRUTURA		GRANITO		ALVENARIA			
REVESTIMENTO FACHADA		GRANITO		APARENTE		NATURAL	
VÃOS EXTERIORES	PORTAS						
	JANELAS						
	VARANDAS						
COBERTURA		CHAPA	TELHA CERÂMICA	2 ÁGUAS	2 ÁGUAS	CINZA	BARRO
ALTERAÇÕES							
ELEMENTOS DISSONANTES							

USO DO EDIFICADO	CAVE				
	R/CHÃO	ARRUMOS/OUTROS			
	1º PISO				
	2º PISO				
	RESTANTES				

FORMA DE OCUPAÇÃO	N.A.	REGIME DE PROPRIEDADE	DO PRÓPRIO	ENTIDADE PROPRIETÁRIA	PRIVADA

OBSERVAÇÕES

IDENTIFICAÇÃO DO LOCAL:		Nº POLÍCIA:		EDIFÍCIO Nº:	58

ÉPOCA DE CONSTRUÇÃO	POSTERIOR A 1990	ESTADO DE CONSERVAÇÃO	BOM
VALOR ARQUITETÓNICO	SEM QUALIDADE	TIPOLOGIA DO EDIFICADO	AGRUPADO
Nº PISOS (acima da cota de soleira)	1 PISO	Nº PISOS(abaixo da cota de soleira)	0 PISOS

ÁREAS DE IMPLANTAÇÃO	(Valor aproximado)	56 m2	ÁREAS DE CONSTRUÇÃO	(Valor aproximado)	56 m2

CONSTRUÇÃO		MATERIAL	TIPO	COR
ESTRUTURA		BETÃO		
REVESTIMENTO FACHADA		BETÃO	BLOCO	CINZA
VÃOS EXTERIORES	PORTAS	METÁLICA	PINTADO	VERDE
	JANELAS			
	VARANDAS			
COBERTURA		TELHA CERÂMICA	INCLINADA	BARRO
ALTERAÇÕES				
ELEMENTOS DISSONANTES				

USO DO EDIFICADO	CAVE				
	R/CHÃO	ARRUMOS/OUTROS			
	1º PISO				
	2º PISO				
	RESTANTES				

FORMA DE OCUPAÇÃO	N.A.	REGIME DE PROPRIEDADE	DO PRÓPRIO	ENTIDADE PROPRIETÁRIA	PRIVADA

OBSERVAÇÕES
ANEXO.

IDENTIFICAÇÃO DO LOCAL:		Nº POLÍCIA:		EDIFÍCIO Nº:	59

ÉPOCA DE CONSTRUÇÃO	1951-1990	ESTADO DE CONSERVAÇÃO	MÉDIO
VALOR ARQUITETÓNICO	SEM QUALIDADE	TIPOLOGIA DO EDIFICADO	AGRUPADO
Nº PISOS (acima da cota de soleira)	1 PISO	Nº PISOS(abaixo da cota de soleira)	0 PISOS

ÁREAS DE IMPLANTAÇÃO	(Valor aproximado)	62 m2	ÁREAS DE CONSTRUÇÃO	(Valor aproximado)	62 m2

CONSTRUÇÃO		MATERIAL	TIPO	COR
ESTRUTURA		GRANITO	ALVENARIA	
REVESTIMENTO FACHADA		GRANITO	APARENTE	NATURAL
VÃOS EXTERIORES	PORTAS	METÁLICA	PINTADO	VERDE
	JANELAS			
	VARANDAS			
COBERTURA		TELHA CERÂMICA	2 ÁGUAS	BARRO
ALTERAÇÕES				
ELEMENTOS DISSONANTES				

USO DO EDIFICADO					
	CAVE				
	R/CHÃO	ARRUMOS/OUTROS			
	1º PISO				
	2º PISO				
	RESTANTES				

FORMA DE OCUPAÇÃO	N.A.	REGIME DE PROPRIEDADE	DO PRÓPRIO	ENTIDADE PROPRIETÁRIA	PRIVADA

OBSERVAÇÕES

ANEXO.

IDENTIFICAÇÃO DO LOCAL:		Nº POLÍCIA:		EDIFÍCIO Nº:	60

ÉPOCA DE CONSTRUÇÃO	1951-1990	ESTADO DE CONSERVAÇÃO	MÉDIO
VALOR ARQUITETÓNICO	SEM QUALIDADE	TIPOLOGIA DO EDIFICADO	AGRUPADO
Nº PISOS (acima da cota de soleira)	1 PISO	Nº PISOS(abaixo da cota de soleira)	0 PISOS

ÁREAS DE IMPLANTAÇÃO	(Valor aproximado)	47 m2	ÁREAS DE CONSTRUÇÃO	(Valor aproximado)	47 m2

CONSTRUÇÃO		MATERIAL	TIPO	COR
ESTRUTURA		BETÃO		
REVESTIMENTO FACHADA		BETÃO	BLOCO	POR PINTAR
VÃOS EXTERIORES	PORTAS	METÁLICA	PINTADO	VERDE
	JANELAS			
	VARANDAS			
COBERTURA			INCLINADA	BARRO
ALTERAÇÕES				
ELEMENTOS DISSONANTES				

USO DO EDIFICADO					
	CAVE				
	R/CHÃO	ARRUMOS/OUTROS			
	1º PISO				
	2º PISO				
	RESTANTES				

FORMA DE OCUPAÇÃO	N.A.	REGIME DE PROPRIEDADE	DO PRÓPRIO	ENTIDADE PROPRIETÁRIA	PRIVADA

OBSERVAÇÕES
ANEXO.

IDENTIFICAÇÃO DO LOCAL:		Nº POLÍCIA:		EDIFÍCIO Nº:	61

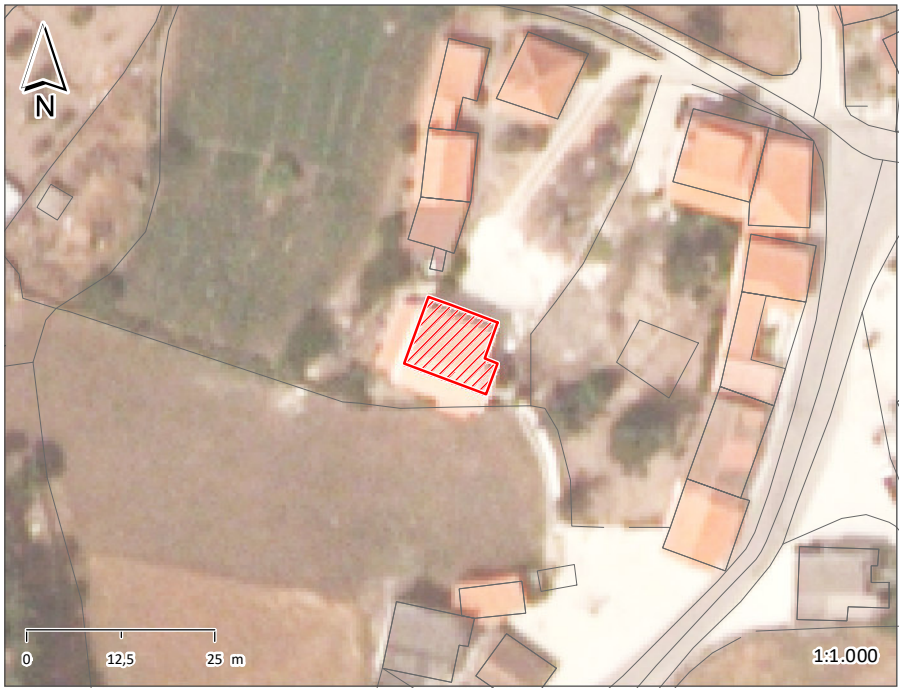

ÉPOCA DE CONSTRUÇÃO	1951-1990	ESTADO DE CONSERVAÇÃO	BOM
VALOR ARQUITETÓNICO	SEM QUALIDADE	TIPOLOGIA DO EDIFICADO	ISOLADO
Nº PISOS (acima da cota de soleira)	2 PISOS	Nº PISOS(abaixo da cota de soleira)	0 PISOS

ÁREAS DE IMPLANTAÇÃO	(Valor aproximado)	101 m2	ÁREAS DE CONSTRUÇÃO	(Valor aproximado)	202 m2

CONSTRUÇÃO		MATERIAL	TIPO	COR
ESTRUTURA		BETÃO ARMADO		
REVESTIMENTO FACHADA		REBOCO	CARAPINHA	ROSA
VÃOS EXTERIORES	PORTAS	ALUMÍNIO	LACADO	BRANCO
	JANELAS			
	VARANDAS	AÇO	PINTADO	VERDE
COBERTURA		TELHA CERÂMICA	2 ÁGUAS	BARRO
ALTERAÇÕES				
ELEMENTOS DISSONANTES				

USO DO EDIFICADO					
	CAVE				
	R/CHÃO	HABITACÃO	ARRUMOS/OUTROS		
	1º PISO	HABITACÃO			
	2º PISO				
	RESTANTES				

FORMA DE OCUPAÇÃO	PERMANENTE	REGIME DE PROPRIEDADE	DO PRÓPRIO	ENTIDADE PROPRIETÁRIA	PRIVADA

OBSERVAÇÕES

IDENTIFICAÇÃO DO LOCAL:		Nº POLÍCIA:		EDIFÍCIO Nº:	62

ÉPOCA DE CONSTRUÇÃO	1951-1990	ESTADO DE CONSERVAÇÃO	BOM
VALOR ARQUITETÓNICO	SEM QUALIDADE	TIPOLOGIA DO EDIFICADO	ISOLADO
Nº PISOS (acima da cota de soleira)	1 PISO	Nº PISOS(abaixo da cota de soleira)	0 PISOS

ÁREAS DE IMPLANTAÇÃO	(Valor aproximado)	82 m2	ÁREAS DE CONSTRUÇÃO	(Valor aproximado)	82 m2

CONSTRUÇÃO		MATERIAL	TIPO	COR
ESTRUTURA		BETÃO ARMADO		
REVESTIMENTO FACHADA		REBOCO	PINTADO	AMARELO
VÃOS EXTERIORES	PORTAS	MADEIRA	PINTADO	CASTANHO
	JANELAS	ALUMÍNIO	ANODIZADO	NATURAL
	VARANDAS			
COBERTURA		TELHA CERÂMICA	4 ÁGUAS	BARRO
ALTERAÇÕES				
ELEMENTOS DISSONANTES				

USO DO EDIFICADO	CAVE				
	R/CHÃO	HABITACÃO	ARRUMOS/OUTROS		
	1º PISO				
	2º PISO				
	RESTANTES				

FORMA DE OCUPAÇÃO	PERMANENTE	REGIME DE PROPRIEDADE	DO PRÓPRIO	ENTIDADE PROPRIETÁRIA	PRIVADA

OBSERVAÇÕES

IDENTIFICAÇÃO DO LOCAL:		Nº POLÍCIA:		EDIFÍCIO Nº:	63

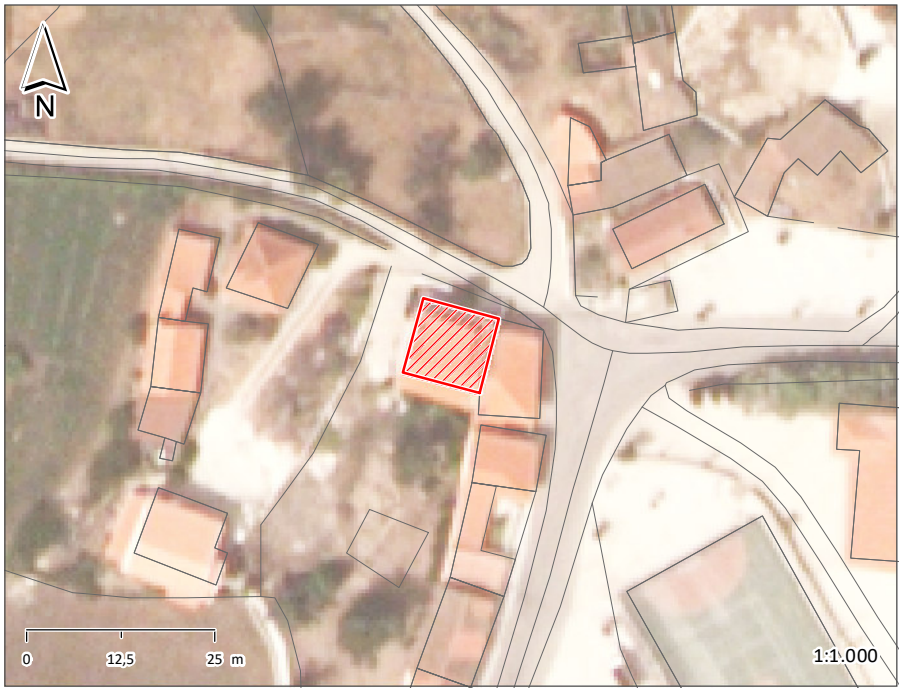

ÉPOCA DE CONSTRUÇÃO	POSTERIOR A 1990	ESTADO DE CONSERVAÇÃO	BOM
VALOR ARQUITETÓNICO	SEM QUALIDADE	TIPOLOGIA DO EDIFICADO	ISOLADO
Nº PISOS (acima da cota de soleira)	3 PISOS	Nº PISOS(abaixo da cota de soleira)	0 PISOS

ÁREAS DE IMPLANTAÇÃO (Valor aproximado)	106 m2	ÁREAS DE CONSTRUÇÃO (Valor aproximado)	318 m2

CONSTRUÇÃO		MATERIAL	TIPO	COR
ESTRUTURA		BETÃO ARMADO		
REVESTIMENTO FACHADA		REBOCO	PINTADO	ROSA
VÃOS EXTERIORES	PORTAS	ALUMÍNIO	LACADO	BRANCO
	JANELAS	ALUMÍNIO	LACADO	BRANCO
	VARANDAS	AÇO	PINTADO	PRETO
COBERTURA		TELHA CERÂMICA	2 ÁGUAS	BARRO
ALTERAÇÕES				
ELEMENTOS DISSONANTES				

USO DO EDIFICADO					
	CAVE				
	R/CHÃO	ARRUMOS/OUTROS	HABITACÃO	ESTACIONAMENTO	
	1º PISO	HABITACÃO			
	2º PISO	HABITACÃO			
	RESTANTES				

FORMA DE OCUPAÇÃO	PERMANENTE	REGIME DE PROPRIEDADE	DO PRÓPRIO	ENTIDADE PROPRIETÁRIA	PRIVADA

OBSERVAÇÕES

IDENTIFICAÇÃO DO LOCAL:		Nº POLÍCIA:		EDIFÍCIO Nº:	64

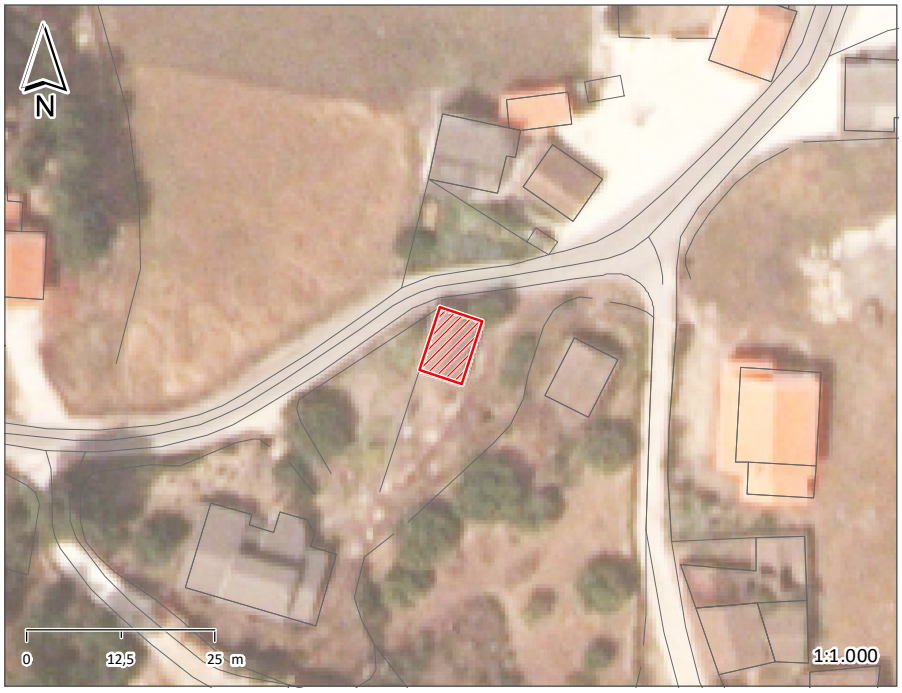

ÉPOCA DE CONSTRUÇÃO	1900-1950	ESTADO DE CONSERVAÇÃO	MAU
VALOR ARQUITETÓNICO	SEM QUALIDADE	TIPOLOGIA DO EDIFICADO	ISOLADO
Nº PISOS (acima da cota de soleira)	2 PISOS	Nº PISOS(abaixo da cota de soleira)	0 PISOS

ÁREAS DE IMPLANTAÇÃO	(Valor aproximado)	52 m2	ÁREAS DE CONSTRUÇÃO	(Valor aproximado)	104 m2

CONSTRUÇÃO		MATERIAL	TIPO	COR
ESTRUTURA		GRANITO	ALVENARIA	
REVESTIMENTO FACHADA		GRANITO	APARENTE	NATURAL
VÃOS EXTERIORES	PORTAS	MADEIRA		CASTANHO
	JANELAS			
	VARANDAS			
COBERTURA		TELHA CERÂMICA	2 ÁGUAS	BARRO
ALTERAÇÕES				
ELEMENTOS DISSONANTES				

USO DO EDIFICADO					
	CAVE				
	R/CHÃO	ARRUMOS/OUTROS			
	1º PISO	ARRUMOS/OUTROS			
	2º PISO				
	RESTANTES				

FORMA DE OCUPAÇÃO	N.A.	REGIME DE PROPRIEDADE	DO PRÓPRIO	ENTIDADE PROPRIETÁRIA	PRIVADA

OBSERVAÇÕES

IDENTIFICAÇÃO DO LOCAL:		Nº POLÍCIA:		EDIFÍCIO Nº:	65

ÉPOCA DE CONSTRUÇÃO	POSTERIOR A 1990	ESTADO DE CONSERVAÇÃO	EXCELENTE
VALOR ARQUITETÓNICO	SEM QUALIDADE	TIPOLOGIA DO EDIFICADO	ISOLADO
Nº PISOS (acima da cota de soleira)	2 PISOS	Nº PISOS(abaixo da cota de soleira)	0 PISOS

ÁREAS DE IMPLANTAÇÃO	(Valor aproximado)	208 m2	ÁREAS DE CONSTRUÇÃO	(Valor aproximado)	416 m2

CONSTRUÇÃO		MATERIAL	TIPO	COR
ESTRUTURA		BETÃO ARMADO		
REVESTIMENTO FACHADA		REBOCO	PINTADO	BRANCO
VÃOS EXTERIORES	PORTAS	ALUMÍNIO	LACADO	BRANCO
	JANELAS	ALUMÍNIO	LACADO	BRANCO
	VARANDAS			
COBERTURA		TELHA DE BETÃO	2 ÁGUAS	PRETO
ALTERAÇÕES				
ELEMENTOS DISSONANTES				

USO DO EDIFICADO					
	CAVE				
	R/CHÃO	ARRUMOS/OUTROS	HABITACÃO		
	1º PISO	HABITACÃO			
	2º PISO				
	RESTANTES				

FORMA DE OCUPAÇÃO	PERMANENTE	REGIME DE PROPRIEDADE	DO PRÓPRIO	ENTIDADE PROPRIETÁRIA	PRIVADA

OBSERVAÇÕES

IDENTIFICAÇÃO DO LOCAL:		Nº POLÍCIA:		EDIFÍCIO Nº:	66

ÉPOCA DE CONSTRUÇÃO	POSTERIOR A 1990	ESTADO DE CONSERVAÇÃO	BOM
VALOR ARQUITETÓNICO	SEM QUALIDADE	TIPOLOGIA DO EDIFICADO	ISOLADO
Nº PISOS (acima da cota de soleira)	1 PISO	Nº PISOS(abaixo da cota de soleira)	0 PISOS

ÁREAS DE IMPLANTAÇÃO	(Valor aproximado)	120 m2	ÁREAS DE CONSTRUÇÃO	(Valor aproximado)	120 m2

CONSTRUÇÃO		MATERIAL	TIPO	COR
ESTRUTURA		BETÃO ARMADO		
REVESTIMENTO FACHADA		REBOCO	AREADO	POR PINTAR
VÃOS EXTERIORES	PORTAS	ALUMÍNIO	ANODIZADO	NATURAL
	JANELAS	ALUMÍNIO	ANODIZADO	NATURAL
	VARANDAS			
COBERTURA		TELHA DE BETÃO	2 ÁGUAS	PRETO
ALTERAÇÕES				
ELEMENTOS DISSONANTES				

USO DO EDIFICADO					
	CAVE				
	R/CHÃO	ARRUMOS/OUTROS	HABITAÇÃO		
	1º PISO				
	2º PISO				
	RESTANTES				

FORMA DE OCUPAÇÃO	PERMANENTE	REGIME DE PROPRIEDADE	DO PRÓPRIO	ENTIDADE PROPRIETÁRIA	PRIVADA

OBSERVAÇÕES

IDENTIFICAÇÃO DO LOCAL:		Nº POLÍCIA:		EDIFÍCIO Nº:	67

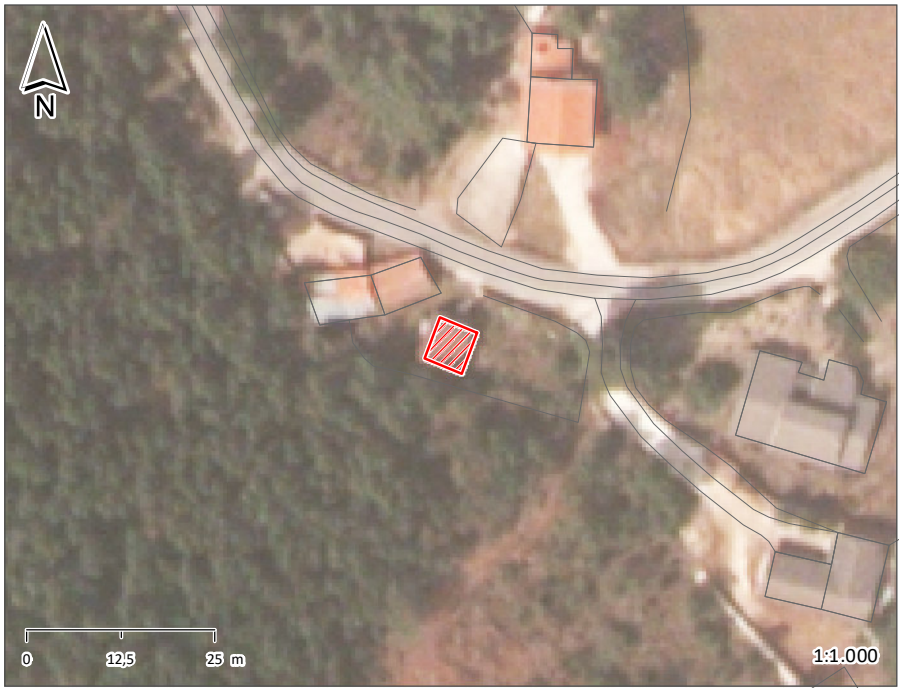

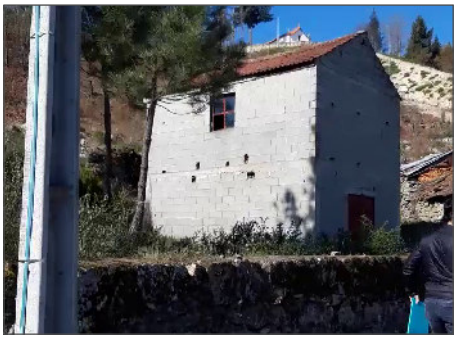

ÉPOCA DE CONSTRUÇÃO	1951-1990	ESTADO DE CONSERVAÇÃO	MÉDIO
VALOR ARQUITETÓNICO	SEM QUALIDADE	TIPOLOGIA DO EDIFICADO	ISOLADO
Nº PISOS (acima da cota de soleira)	2 PISOS	Nº PISOS(abaixo da cota de soleira)	0 PISOS

ÁREAS DE IMPLANTAÇÃO	(Valor aproximado)	31 m2	ÁREAS DE CONSTRUÇÃO	(Valor aproximado)	62 m2

CONSTRUÇÃO		MATERIAL	TIPO	COR
ESTRUTURA		BETÃO		
REVESTIMENTO FACHADA		BETÃO	BLOCO	POR PINTAR
VÃOS EXTERIORES	PORTAS	METÁLICA	PINTADO	VERMELHO
	JANELAS	METÁLICA	PINTADO	VERMELHO
	VARANDAS			
COBERTURA		TELHA CERÂMICA	2 ÁGUAS	BARRO
ALTERAÇÕES				
ELEMENTOS DISSONANTES				

USO DO EDIFICADO	CAVE				
	R/CHÃO	ARRUMOS/OUTROS			
	1º PISO	ARRUMOS/OUTROS			
	2º PISO				
	RESTANTES				

FORMA DE OCUPAÇÃO	N.A.	REGIME DE PROPRIEDADE	DO PRÓPRIO	ENTIDADE PROPRIETÁRIA	PRIVADA

OBSERVAÇÕES

IDENTIFICAÇÃO DO LOCAL:		Nº POLÍCIA:		EDIFÍCIO Nº:	68

ÉPOCA DE CONSTRUÇÃO	ANTERIOR A 1900	ESTADO DE CONSERVAÇÃO	MAU
VALOR ARQUITETÓNICO	SEM QUALIDADE	TIPOLOGIA DO EDIFICADO	AGRUPADO
Nº PISOS (acima da cota de soleira)	1 PISO	Nº PISOS(abaixo da cota de soleira)	0 PISOS

ÁREAS DE IMPLANTAÇÃO	(Valor aproximado)	41 m2	ÁREAS DE CONSTRUÇÃO	(Valor aproximado)	41 m2

CONSTRUÇÃO		MATERIAL	TIPO	COR
ESTRUTURA		GRANITO	ALVENARIA	
REVESTIMENTO FACHADA		GRANITO	APARENTE	NATURAL
VÃOS EXTERIORES	PORTAS	MADEIRA		CASTANHO
	JANELAS			
	VARANDAS			
COBERTURA		TELHA CERÂMICA	2 ÁGUAS	BARRO
ALTERAÇÕES				
ELEMENTOS DISSONANTES				

USO DO EDIFICADO	CAVE				
	R/CHÃO	ARRUMOS/OUTROS			
	1º PISO				
	2º PISO				
	RESTANTES				

FORMA DE OCUPAÇÃO	N.A.	REGIME DE PROPRIEDADE	DO PRÓPRIO	ENTIDADE PROPRIETÁRIA	PRIVADA

OBSERVAÇÕES

IDENTIFICAÇÃO DO LOCAL:		Nº POLÍCIA:		EDIFÍCIO Nº:	69

ÉPOCA DE CONSTRUÇÃO	ANTERIOR A 1900	ESTADO DE CONSERVAÇÃO	PÉSSIMO
VALOR ARQUITETÓNICO	SEM QUALIDADE	TIPOLOGIA DO EDIFICADO	AGRUPADO
Nº PISOS (acima da cota de soleira)	1 PISO	Nº PISOS(abaixo da cota de soleira)	0 PISOS

ÁREAS DE IMPLANTAÇÃO	(Valor aproximado)	51 m2	ÁREAS DE CONSTRUÇÃO	(Valor aproximado)	51 m2

CONSTRUÇÃO		MATERIAL	TIPO	COR
ESTRUTURA		GRANITO	ALVENARIA	
REVESTIMENTO FACHADA		GRANITO	APARENTE	NATURAL
VÃOS EXTERIORES	PORTAS	MADEIRA	PINTADO	VERMELHO
	JANELAS			
	VARANDAS			
COBERTURA		TELHA CERÂMICA CHAPA	2 ÁGUAS	BARRO CINZA
ALTERAÇÕES				
ELEMENTOS DISSONANTES				

USO DO EDIFICADO	CAVE				
	R/CHÃO	ARRUMOS/OUTROS			
	1º PISO				
	2º PISO				
	RESTANTES				

FORMA DE OCUPAÇÃO	N.A.	REGIME DE PROPRIEDADE	DO PRÓPRIO	ENTIDADE PROPRIETÁRIA	PRIVADA

OBSERVAÇÕES

IDENTIFICAÇÃO DO LOCAL:	ESTRADA DO PAUL	Nº POLÍCIA:		EDIFÍCIO Nº:	70

ÉPOCA DE CONSTRUÇÃO	POSTERIOR A 1990	ESTADO DE CONSERVAÇÃO	MÉDIO
VALOR ARQUITETÓNICO	SEM QUALIDADE	TIPOLOGIA DO EDIFICADO	ISOLADO
Nº PISOS (acima da cota de soleira)	3 PISOS	Nº PISOS(abaixo da cota de soleira)	0 PISOS

ÁREAS DE IMPLANTAÇÃO (Valor aproximado)	156 m2	ÁREAS DE CONSTRUÇÃO (Valor aproximado)	468 m2

CONSTRUÇÃO		MATERIAL		TIPO		COR	
ESTRUTURA		BETÃO ARMADO	TIJOLO	ALVENARIA			
REVESTIMENTO FACHADA		BETÃO	TIJOLO	BLOCO	APARENTE	POR PINTAR	POR PINTAR
VÃOS EXTERIORES	PORTAS	ALUMÍNIO		LACADO		CASTANHO	
	JANELAS	ALUMÍNIO		LACADO		CASTANHO	
	VARANDAS	AÇO-INOX				NATURAL	
COBERTURA		TELHA DE BETÃO		2 ÁGUAS		PRETO	
ALTERAÇÕES							
ELEMENTOS DISSONANTES							

USO DO EDIFICADO					
	CAVE				
	R/CHÃO	HABITACÃO	ARRUMOS/OUTROS		
	1º PISO	HABITACÃO			
	2º PISO				
	RESTANTES				

FORMA DE OCUPAÇÃO	PERMANENTE	REGIME DE PROPRIEDADE	DO PRÓPRIO	ENTIDADE PROPRIETÁRIA	PRIVADA

OBSERVAÇÕES

IDENTIFICAÇÃO DO LOCAL:		Nº POLÍCIA:		EDIFÍCIO Nº:	71

ÉPOCA DE CONSTRUÇÃO	1900-1950	ESTADO DE CONSERVAÇÃO	MAU
VALOR ARQUITETÓNICO	SEM QUALIDADE	TIPOLOGIA DO EDIFICADO	ISOLADO
Nº PISOS (acima da cota de soleira)	1 PISO	Nº PISOS(abaixo da cota de soleira)	0 PISOS

ÁREAS DE IMPLANTAÇÃO	(Valor aproximado)	102 m2	ÁREAS DE CONSTRUÇÃO	(Valor aproximado)	102 m2

CONSTRUÇÃO		MATERIAL	TIPO	COR
ESTRUTURA		PEDRA	ALVENARIA	
REVESTIMENTO FACHADA		PEDRA	APARENTE	NATURAL
VÃOS EXTERIORES	PORTAS	METÁLICA	PINTADO	VERDE
	JANELAS			
	VARANDAS			
COBERTURA		TELHA CERÂMICA	INCLINADA	BARRO
ALTERAÇÕES				
ELEMENTOS DISSONANTES				

USO DO EDIFICADO	CAVE				
	R/CHÃO	HABITAÇÃO			
	1º PISO				
	2º PISO				
	RESTANTES				

FORMA DE OCUPAÇÃO	N.A.	REGIME DE PROPRIEDADE	DO PRÓPRIO	ENTIDADE PROPRIETÁRIA	PRIVADA

OBSERVAÇÕES

IDENTIFICAÇÃO DO LOCAL:		Nº POLÍCIA:	3	EDIFÍCIO Nº:	72

ÉPOCA DE CONSTRUÇÃO	POSTERIOR A 1990	ESTADO DE CONSERVAÇÃO	EXCELENTE
VALOR ARQUITETÓNICO	SEM QUALIDADE	TIPOLOGIA DO EDIFICADO	ISOLADO
Nº PISOS (acima da cota de soleira)	3 PISOS	Nº PISOS(abaixo da cota de soleira)	0 PISOS

ÁREAS DE IMPLANTAÇÃO	(Valor aproximado)	144 m2	ÁREAS DE CONSTRUÇÃO	(Valor aproximado)	432 m2

CONSTRUÇÃO		MATERIAL		TIPO		COR	
ESTRUTURA		BETÃO ARMADO					
REVESTIMENTO FACHADA		REBOCO		CARAPINHA		AMARELO	
VÃOS EXTERIORES	PORTAS	ALUMÍNIO		LACADO		BRANCO	
	JANELAS	ALUMÍNIO		LACADO		BRANCO	
	VARANDAS	AÇO	AÇO	PINTADO	PINTADO	PRETO	BRANCO
COBERTURA		TELHA CERÂMICA		2 ÁGUAS		BARRO	
ALTERAÇÕES							
ELEMENTOS DISSONANTES							

USO DO EDIFICADO					
	CAVE				
	R/CHÃO	HABITACÃO	ARRUMOS/OUTROS		
	1º PISO	HABITACÃO			
	2º PISO	HABITACÃO			
	RESTANTES				

FORMA DE OCUPAÇÃO	PERMANENTE	REGIME DE PROPRIEDADE	DO PRÓPRIO	ENTIDADE PROPRIETÁRIA	PRIVADA

OBSERVAÇÕES
EDIFÍCIO MULTIFAMILIAR.

IDENTIFICAÇÃO DO LOCAL:		Nº POLÍCIA:		EDIFÍCIO Nº:	73

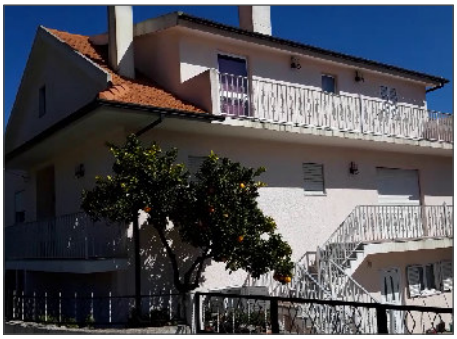

ÉPOCA DE CONSTRUÇÃO	POSTERIOR A 1990	ESTADO DE CONSERVAÇÃO	EXCELENTE
VALOR ARQUITETÓNICO	SEM QUALIDADE	TIPOLOGIA DO EDIFICADO	ISOLADO
Nº PISOS (acima da cota de soleira)	3 PISOS	Nº PISOS(abaixo da cota de soleira)	0 PISOS

ÁREAS DE IMPLANTAÇÃO	(Valor aproximado)	144 m2	ÁREAS DE CONSTRUÇÃO	(Valor aproximado)	432 m2

CONSTRUÇÃO		MATERIAL	TIPO	COR
ESTRUTURA		BETÃO ARMADO		
REVESTIMENTO FACHADA		REBOCO	PINTADO	AMARELO
VÃOS EXTERIORES	PORTAS	ALUMÍNIO	ANODIZADO	NATURAL
	JANELAS	ALUMÍNIO	ANODIZADO	NATURAL
	VARANDAS	ALUMÍNIO	ANODIZADO	NATURAL
COBERTURA		TELHA CERÂMICA	2 ÁGUAS	BARRO
ALTERAÇÕES				
ELEMENTOS DISSONANTES				

USO DO EDIFICADO					
	CAVE				
	R/CHÃO	HABITACÃO	ARRUMOS/OUTROS		
	1º PISO	HABITACÃO			
	2º PISO	HABITACÃO			
	RESTANTES				

FORMA DE OCUPAÇÃO	PERMANENTE	REGIME DE PROPRIEDADE	DO PRÓPRIO	ENTIDADE PROPRIETÁRIA	PRIVADA

OBSERVAÇÕES

IDENTIFICAÇÃO DO LOCAL:	RUA DO GORGULHÃO	Nº POLÍCIA:	2	EDIFÍCIO Nº:	74

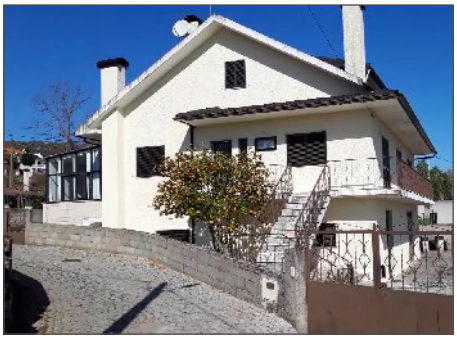

ÉPOCA DE CONSTRUÇÃO	POSTERIOR A 1990	ESTADO DE CONSERVAÇÃO	EXCELENTE
VALOR ARQUITETÓNICO	SEM QUALIDADE	TIPOLOGIA DO EDIFICADO	ISOLADO
Nº PISOS (acima da cota de soleira)	3 PISOS	Nº PISOS(abaixo da cota de soleira)	0 PISOS

ÁREAS DE IMPLANTAÇÃO	(Valor aproximado)	146 m2	ÁREAS DE CONSTRUÇÃO	(Valor aproximado)	438 m2

CONSTRUÇÃO		MATERIAL	TIPO	COR
ESTRUTURA		BETÃO ARMADO		
REVESTIMENTO FACHADA		REBOCO	PINTADO	AMARELO
VÃOS EXTERIORES	PORTAS	ALUMÍNIO	LACADO	CASTANHO
	JANELAS	ALUMÍNIO	LACADO	CASTANHO
	VARANDAS	ALUMÍNIO	PINTADO	CASTANHO
COBERTURA		TELHA DE BETÃO	2 ÁGUAS	PRETO
ALTERAÇÕES	AMPLIACÃO			
ELEMENTOS DISSONANTES		ANTENA E MARQUISE.		

USO DO EDIFICADO					
	CAVE				
	R/CHÃO	HABITACÃO	ARRUMOS/OUTROS		
	1º PISO	HABITACÃO			
	2º PISO	HABITACÃO			
	RESTANTES				

FORMA DE OCUPAÇÃO	PERMANENTE	REGIME DE PROPRIEDADE	DO PRÓPRIO	ENTIDADE PROPRIETÁRIA	PRIVADA

OBSERVAÇÕES

AMPLIAÇÃO CORRESPONDE A MARQUISE NA LATERAL.

IDENTIFICAÇÃO DO LOCAL:	RUA DA PREGUIÇA	Nº POLÍCIA:		EDIFÍCIO Nº:	75

ÉPOCA DE CONSTRUÇÃO	1900-1950	ESTADO DE CONSERVAÇÃO	MÉDIO
VALOR ARQUITETÓNICO	SEM QUALIDADE	TIPOLOGIA DO EDIFICADO	AGRUPADO
Nº PISOS (acima da cota de soleira)	1 PISO	Nº PISOS(abaixo da cota de soleira)	0 PISOS

ÁREAS DE IMPLANTAÇÃO	(Valor aproximado)	83 m2	ÁREAS DE CONSTRUÇÃO	(Valor aproximado)	83 m2

CONSTRUÇÃO		MATERIAL	TIPO	COR
ESTRUTURA		GRANITO	ALVENARIA	
REVESTIMENTO FACHADA		GRANITO	APARENTE	NATURAL
VÃOS EXTERIORES	PORTAS	METÁLICA	PINTADO	PRETO
	JANELAS	METÁLICA	PINTADO	PRETO
	VARANDAS			
COBERTURA		TELHA CERÂMICA	2 ÁGUAS	BARRO
ALTERAÇÕES				
ELEMENTOS DISSONANTES				

USO DO EDIFICADO	CAVE				
	R/CHÃO	ARRUMOS/OUTROS			
	1º PISO				
	2º PISO				
	RESTANTES				

FORMA DE OCUPAÇÃO	N.A.	REGIME DE PROPRIEDADE	DO PRÓPRIO	ENTIDADE PROPRIETÁRIA	PRIVADA

OBSERVAÇÕES

IDENTIFICAÇÃO DO LOCAL:	RUA DA PREGUIÇA	Nº POLÍCIA:		EDIFÍCIO Nº:	76

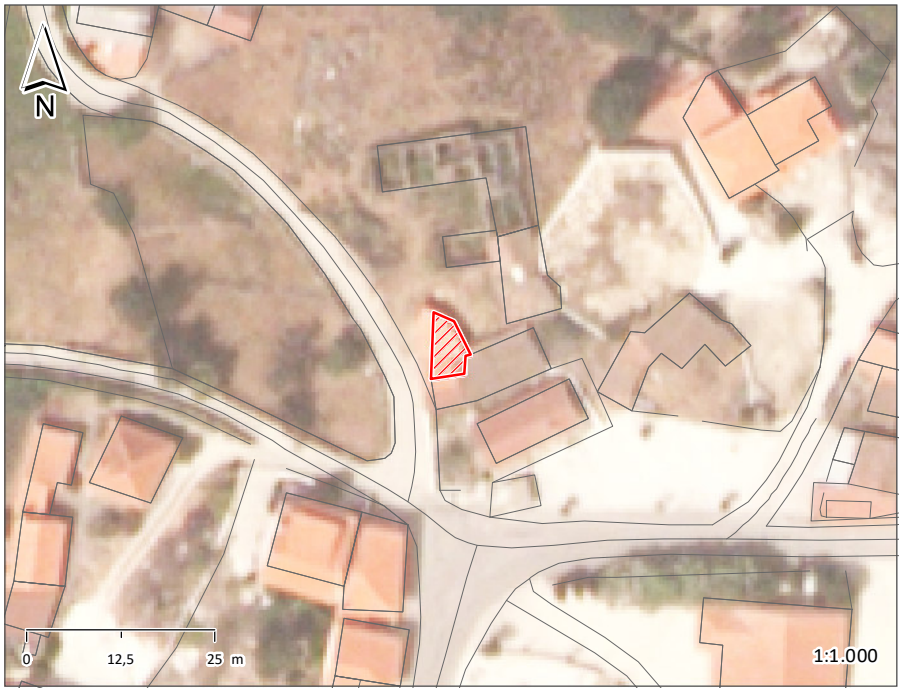

ÉPOCA DE CONSTRUÇÃO	1900-1950	ESTADO DE CONSERVAÇÃO	MÉDIO
VALOR ARQUITETÓNICO	SEM QUALIDADE	TIPOLOGIA DO EDIFICADO	AGRUPADO
Nº PISOS (acima da cota de soleira)	1 PISO	Nº PISOS(abaixo da cota de soleira)	0 PISOS

ÁREAS DE IMPLANTAÇÃO	(Valor aproximado)	32 m2	ÁREAS DE CONSTRUÇÃO	(Valor aproximado)	32 m2

CONSTRUÇÃO		MATERIAL	TIPO	COR
ESTRUTURA		GRANITO	ALVENARIA	
REVESTIMENTO FACHADA		GRANITO	APARENTE	NATURAL
VÃOS EXTERIORES	PORTAS	METÁLICA	PINTADO	PRETO
	JANELAS			
	VARANDAS			
COBERTURA		TELHA CERÂMICA	2 ÁGUAS	BARRO
ALTERAÇÕES				
ELEMENTOS DISSONANTES				

USO DO EDIFICADO					
	CAVE				
	R/CHÃO	ARRUMOS/OUTROS			
	1º PISO				
	2º PISO				
	RESTANTES				

FORMA DE OCUPAÇÃO	N.A.	REGIME DE PROPRIEDADE	DO PRÓPRIO	ENTIDADE PROPRIETÁRIA	PRIVADA

OBSERVAÇÕES

IDENTIFICAÇÃO DO LOCAL:	RUA DA PREGUIÇA	Nº POLÍCIA:		EDIFÍCIO Nº:	77

ÉPOCA DE CONSTRUÇÃO	ANTERIOR A 1900	ESTADO DE CONSERVAÇÃO	MAU
VALOR ARQUITETÓNICO	SEM QUALIDADE	TIPOLOGIA DO EDIFICADO	AGRUPADO
Nº PISOS (acima da cota de soleira)	1 PISO	Nº PISOS(abaixo da cota de soleira)	0 PISOS

ÁREAS DE IMPLANTAÇÃO	(Valor aproximado)	75 m2	ÁREAS DE CONSTRUÇÃO	(Valor aproximado)	75 m2

CONSTRUÇÃO		MATERIAL	TIPO	COR
ESTRUTURA		GRANITO	ALVENARIA	
REVESTIMENTO FACHADA		GRANITO	APARENTE	NATURAL
VÃOS EXTERIORES	PORTAS			
	JANELAS			
	VARANDAS			
COBERTURA		TELHA CERÂMICA	2 ÁGUAS	BARRO
ALTERAÇÕES				
ELEMENTOS DISSONANTES				

USO DO EDIFICADO					
	CAVE				
	R/CHÃO	HABITAÇÃO			
	1º PISO				
	2º PISO				
	RESTANTES				

FORMA DE OCUPAÇÃO	N.A.	REGIME DE PROPRIEDADE	DO PRÓPRIO	ENTIDADE PROPRIETÁRIA	PRIVADA

OBSERVAÇÕES

IDENTIFICAÇÃO DO LOCAL:	RUA DA PREGUIÇA	Nº POLÍCIA:		EDIFÍCIO Nº:	78

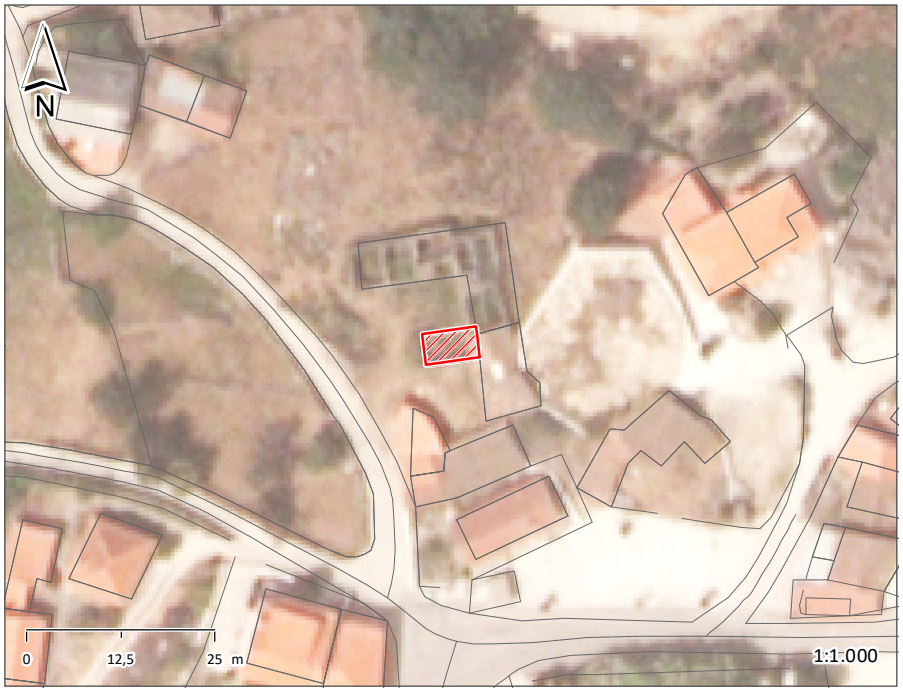

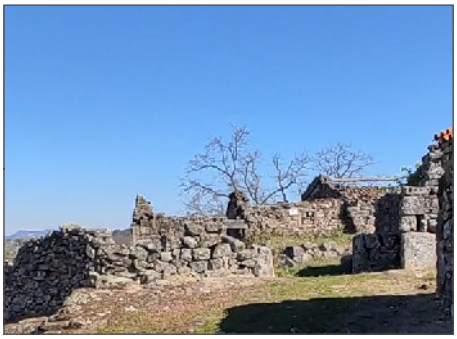

ÉPOCA DE CONSTRUÇÃO	ANTERIOR A 1900	ESTADO DE CONSERVAÇÃO	PÉSSIMO
VALOR ARQUITETÓNICO	SEM QUALIDADE	TIPOLOGIA DO EDIFICADO	AGRUPADO
Nº PISOS (acima da cota de soleira)	1 PISO	Nº PISOS(abaixo da cota de soleira)	0 PISOS

ÁREAS DE IMPLANTAÇÃO	(Valor aproximado)	29 m2	ÁREAS DE CONSTRUÇÃO	(Valor aproximado)	29 m2

CONSTRUÇÃO		MATERIAL	TIPO	COR
ESTRUTURA		GRANITO	ALVENARIA	
REVESTIMENTO FACHADA		GRANITO	APARENTE	NATURAL
VÃOS EXTERIORES	PORTAS			
	JANELAS			
	VARANDAS			
COBERTURA		TELHA CERÂMICA	2 ÁGUAS	BARRO
ALTERAÇÕES				
ELEMENTOS DISSONANTES				

USO DO EDIFICADO	CAVE				
	R/CHÃO	HABITAÇÃO			
	1º PISO				
	2º PISO				
	RESTANTES				

FORMA DE OCUPAÇÃO	N.A.	REGIME DE PROPRIEDADE	DO PRÓPRIO	ENTIDADE PROPRIETÁRIA	PRIVADA

OBSERVAÇÕES

IDENTIFICAÇÃO DO LOCAL:	RUA DA PREGUIÇA	Nº POLÍCIA:		EDIFÍCIO Nº:	79

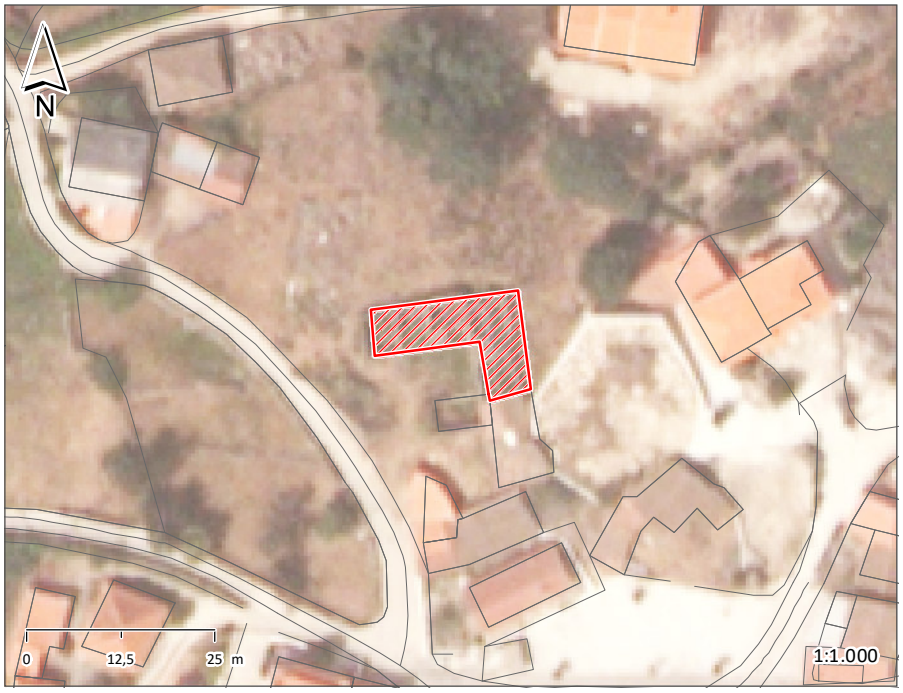

ÉPOCA DE CONSTRUÇÃO	ANTERIOR A 1900	ESTADO DE CONSERVAÇÃO	PÉSSIMO
VALOR ARQUITETÓNICO	SEM QUALIDADE	TIPOLOGIA DO EDIFICADO	AGRUPADO
Nº PISOS (acima da cota de soleira)	1 PISO	Nº PISOS(abaixo da cota de soleira)	0 PISOS

ÁREAS DE IMPLANTAÇÃO	(Valor aproximado)	166 m2	ÁREAS DE CONSTRUÇÃO	(Valor aproximado)	166 m2

CONSTRUÇÃO		MATERIAL	TIPO	COR
ESTRUTURA		GRANITO	ALVENARIA	
REVESTIMENTO FACHADA		GRANITO	APARENTE	NATURAL
VÃOS EXTERIORES	PORTAS			
	JANELAS			
	VARANDAS			
COBERTURA				
ALTERAÇÕES				
ELEMENTOS DISSONANTES				

USO DO EDIFICADO	CAVE				
	R/CHÃO	HABITAÇÃO			
	1º PISO				
	2º PISO				
	RESTANTES				

FORMA DE OCUPAÇÃO	N.A.	REGIME DE PROPRIEDADE	DO PRÓPRIO	ENTIDADE PROPRIETÁRIA	PRIVADA

OBSERVAÇÕES

IDENTIFICAÇÃO DO LOCAL:	RUA DA PREGUIÇA	Nº POLÍCIA:		EDIFÍCIO Nº:	80

ÉPOCA DE CONSTRUÇÃO	1900-1950	ESTADO DE CONSERVAÇÃO	MÉDIO
VALOR ARQUITETÓNICO	SEM QUALIDADE	TIPOLOGIA DO EDIFICADO	AGRUPADO
Nº PISOS (acima da cota de soleira)	1 PISO	Nº PISOS(abaixo da cota de soleira)	0 PISOS

ÁREAS DE IMPLANTAÇÃO	(Valor aproximado)	40 m2	ÁREAS DE CONSTRUÇÃO	(Valor aproximado)	40 m2

CONSTRUÇÃO		MATERIAL	TIPO	COR
ESTRUTURA		GRANITO	ALVENARIA	
REVESTIMENTO FACHADA		GRANITO	APARENTE	NATURAL
VÃOS EXTERIORES	PORTAS	MADEIRA		CASTANHO
	JANELAS			
	VARANDAS			
COBERTURA		TELHA CERÂMICA	2 ÁGUAS	BARRO
ALTERAÇÕES				
ELEMENTOS DISSONANTES				

USO DO EDIFICADO					
	CAVE				
	R/CHÃO	ARRUMOS/OUTROS			
	1º PISO				
	2º PISO				
	RESTANTES				

FORMA DE OCUPAÇÃO	N.A.	REGIME DE PROPRIEDADE	DO PRÓPRIO	ENTIDADE PROPRIETÁRIA	PRIVADA

OBSERVAÇÕES

IDENTIFICAÇÃO DO LOCAL:	RUA DA PREGUIÇA	Nº POLÍCIA:		EDIFÍCIO Nº:	81

ÉPOCA DE CONSTRUÇÃO	1900-1950	ESTADO DE CONSERVAÇÃO	MAU
VALOR ARQUITETÓNICO	SEM QUALIDADE	TIPOLOGIA DO EDIFICADO	AGRUPADO
Nº PISOS (acima da cota de soleira)	1 PISO	Nº PISOS(abaixo da cota de soleira)	0 PISOS

ÁREAS DE IMPLANTAÇÃO	(Valor aproximado)	49 m2	ÁREAS DE CONSTRUÇÃO	(Valor aproximado)	49 m2

CONSTRUÇÃO		MATERIAL	TIPO	COR
ESTRUTURA		GRANITO	ALVENARIA	
REVESTIMENTO FACHADA		GRANITO	APARENTE	NATURAL
VÃOS EXTERIORES	PORTAS	MADEIRA		CASTANHO
	JANELAS			
	VARANDAS			
COBERTURA		TELHA CERÂMICA	2 ÁGUAS	BARRO
ALTERAÇÕES				
ELEMENTOS DISSONANTES				

USO DO EDIFICADO					
	CAVE				
	R/CHÃO	ARRUMOS/OUTROS			
	1º PISO				
	2º PISO				
	RESTANTES				

FORMA DE OCUPAÇÃO	N.A.	REGIME DE PROPRIEDADE	DO PRÓPRIO	ENTIDADE PROPRIETÁRIA	PRIVADA

OBSERVAÇÕES

IDENTIFICAÇÃO DO LOCAL:	RUA DA PREGUIÇA	Nº POLÍCIA:	7 5	EDIFÍCIO Nº:	82

ÉPOCA DE CONSTRUÇÃO	1951-1990	ESTADO DE CONSERVAÇÃO	BOM
VALOR ARQUITETÓNICO	SEM QUALIDADE	TIPOLOGIA DO EDIFICADO	ISOLADO
Nº PISOS (acima da cota de soleira)	2 PISOS	Nº PISOS(abaixo da cota de soleira)	0 PISOS

ÁREAS DE IMPLANTAÇÃO	(Valor aproximado)	96 m2	ÁREAS DE CONSTRUÇÃO	(Valor aproximado)	192 m2

CONSTRUÇÃO		MATERIAL	TIPO	COR
ESTRUTURA		BETÃO ARMADO		
REVESTIMENTO FACHADA		REBOCO	CARAPINHA	BRANCO
VÃOS EXTERIORES	PORTAS	ALUMÍNIO	ANODIZADO	NATURAL
	JANELAS	ALUMÍNIO	ANODIZADO	NATURAL
	VARANDAS	ALUMÍNIO	PINTADO	VERDE
COBERTURA		CHAPA	2 ÁGUAS	PRETO
ALTERAÇÕES				
ELEMENTOS DISSONANTES		ANTENA E MARQUISE		

USO DO EDIFICADO					
	CAVE				
	R/CHÃO	HABITACÃO	ARRUMOS/OUTROS		
	1º PISO	HABITACÃO			
	2º PISO				
	RESTANTES				

FORMA DE OCUPAÇÃO	PERMANENTE	REGIME DE PROPRIEDADE	DO PRÓPRIO	ENTIDADE PROPRIETÁRIA	PRIVADA

OBSERVAÇÕES

IDENTIFICAÇÃO DO LOCAL:		Nº POLÍCIA:		EDIFÍCIO Nº:	83

ÉPOCA DE CONSTRUÇÃO	1900-1950	ESTADO DE CONSERVAÇÃO	MAU
VALOR ARQUITETÓNICO	SEM QUALIDADE	TIPOLOGIA DO EDIFICADO	ISOLADO
Nº PISOS (acima da cota de soleira)	2 PISOS	Nº PISOS(abaixo da cota de soleira)	0 PISOS

ÁREAS DE IMPLANTAÇÃO	(Valor aproximado)	77 m2	ÁREAS DE CONSTRUÇÃO	(Valor aproximado)	154 m2

CONSTRUÇÃO		MATERIAL	TIPO	COR
ESTRUTURA		GRANITO	ALVENARIA	
REVESTIMENTO FACHADA		GRANITO	APARENTE	NATURAL
VÃOS EXTERIORES	PORTAS	MADEIRA		CASTANHO
	JANELAS	MADEIRA		CASTANHO
	VARANDAS			
COBERTURA		TELHA CERÂMICA	4 ÁGUAS	BARRO
ALTERAÇÕES				
ELEMENTOS DISSONANTES				

USO DO EDIFICADO					
	CAVE				
	R/CHÃO	ARRUMOS/OUTROS			
	1º PISO	ARRUMOS/OUTROS			
	2º PISO				
	RESTANTES				

FORMA DE OCUPAÇÃO	N.A.	REGIME DE PROPRIEDADE	DO PRÓPRIO	ENTIDADE PROPRIETÁRIA	PRIVADA

OBSERVAÇÕES

IDENTIFICAÇÃO DO LOCAL:		Nº POLÍCIA:		EDIFÍCIO Nº:	84

ÉPOCA DE CONSTRUÇÃO	POSTERIOR A 1990	ESTADO DE CONSERVAÇÃO	EXCELENTE
VALOR ARQUITETÓNICO	SEM QUALIDADE	TIPOLOGIA DO EDIFICADO	ISOLADO
Nº PISOS (acima da cota de soleira)	3 PISOS	Nº PISOS(abaixo da cota de soleira)	0 PISOS

ÁREAS DE IMPLANTAÇÃO	(Valor aproximado)	213 m2	ÁREAS DE CONSTRUÇÃO	(Valor aproximado)	639 m2

CONSTRUÇÃO		MATERIAL	TIPO	COR
ESTRUTURA		BETÃO ARMADO		
REVESTIMENTO FACHADA		REBOCO	PINTADO	BEGE
VÃOS EXTERIORES	PORTAS	ALUMÍNIO	LACADO	BRANCO
	JANELAS	ALUMÍNIO	LACADO	BRANCO
	VARANDAS	ALUMÍNIO	PINTADO	VERDE
COBERTURA		TELHA CERÂMICA	2 ÁGUAS	BARRO
ALTERAÇÕES				
ELEMENTOS DISSONANTES				

USO DO EDIFICADO	CAVE				
	R/CHÃO	HABITACÃO			
	1º PISO	HABITACÃO			
	2º PISO	HABITACÃO			
	RESTANTES				

FORMA DE OCUPAÇÃO	PERMANENTE	REGIME DE PROPRIEDADE	DO PRÓPRIO	ENTIDADE PROPRIETÁRIA	PRIVADA

OBSERVAÇÕES

IDENTIFICAÇÃO DO LOCAL:		Nº POLÍCIA:		EDIFÍCIO Nº:	85

ÉPOCA DE CONSTRUÇÃO	1900-1950	ESTADO DE CONSERVAÇÃO	MÉDIO
VALOR ARQUITETÓNICO	SEM QUALIDADE	TIPOLOGIA DO EDIFICADO	ISOLADO
Nº PISOS (acima da cota de soleira)	2 PISOS	Nº PISOS(abaixo da cota de soleira)	0 PISOS

ÁREAS DE IMPLANTAÇÃO (Valor aproximado)	110 m2	ÁREAS DE CONSTRUÇÃO (Valor aproximado)	220 m2

CONSTRUÇÃO		MATERIAL		TIPO		COR	
ESTRUTURA		GRANITO		ALVENARIA			
REVESTIMENTO FACHADA		GRANITO	REBOCO	APARENTE	PINTADO	NATURAL	BRANCO
VÃOS EXTERIORES	PORTAS	MADEIRA				CASTANHO	
	JANELAS	MADEIRA				CASTANHO	
	VARANDAS	AÇO					
COBERTURA		TELHA CERÂMICA		4 ÁGUAS		BARRO	
ALTERAÇÕES							
ELEMENTOS DISSONANTES							

USO DO EDIFICADO	CAVE				
	R/CHÃO	HABITACÃO			
	1º PISO	HABITACÃO			
	2º PISO				
	RESTANTES				

FORMA DE OCUPAÇÃO	DEVOLUTO	REGIME DE PROPRIEDADE	DO PRÓPRIO	ENTIDADE PROPRIETÁRIA	PRIVADA

OBSERVAÇÕES

IDENTIFICAÇÃO DO LOCAL:	RUA DA PREGUIÇA	Nº POLÍCIA:	1	EDIFÍCIO Nº:	86

ÉPOCA DE CONSTRUÇÃO	POSTERIOR A 1990	ESTADO DE CONSERVAÇÃO	BOM
VALOR ARQUITETÓNICO	SEM QUALIDADE	TIPOLOGIA DO EDIFICADO	ISOLADO
Nº PISOS (acima da cota de soleira)	2 PISOS	Nº PISOS(abaixo da cota de soleira)	0 PISOS

ÁREAS DE IMPLANTAÇÃO (Valor aproximado)	121 m2	ÁREAS DE CONSTRUÇÃO (Valor aproximado)	242 m2

CONSTRUÇÃO		MATERIAL	TIPO	COR
ESTRUTURA		BETÃO ARMADO		
REVESTIMENTO FACHADA		REBOCO	PINTADO	BRANCO
VÃOS EXTERIORES	PORTAS	ALUMÍNIO	LACADO	CASTANHO
	JANELAS	ALUMÍNIO	LACADO	CASTANHO
	VARANDAS	ALUMÍNIO	PINTADO	CASTANHO
COBERTURA		TELHA CERÂMICA	2 ÁGUAS	BARRO
ALTERAÇÕES				
ELEMENTOS DISSONANTES		ANTENA		

USO DO EDIFICADO					
	CAVE				
	R/CHÃO	HABITACÃO	ARRUMOS/OUTROS		
	1º PISO	HABITACÃO			
	2º PISO				
	RESTANTES				

FORMA DE OCUPAÇÃO	PERMANENTE	REGIME DE PROPRIEDADE	DO PRÓPRIO	ENTIDADE PROPRIETÁRIA	PRIVADA

OBSERVAÇÕES

IDENTIFICAÇÃO DO LOCAL:	RUA DO BAIRRO ALTO RUA DA PREGUIÇA	Nº POLÍCIA:	2	EDIFÍCIO Nº:	87

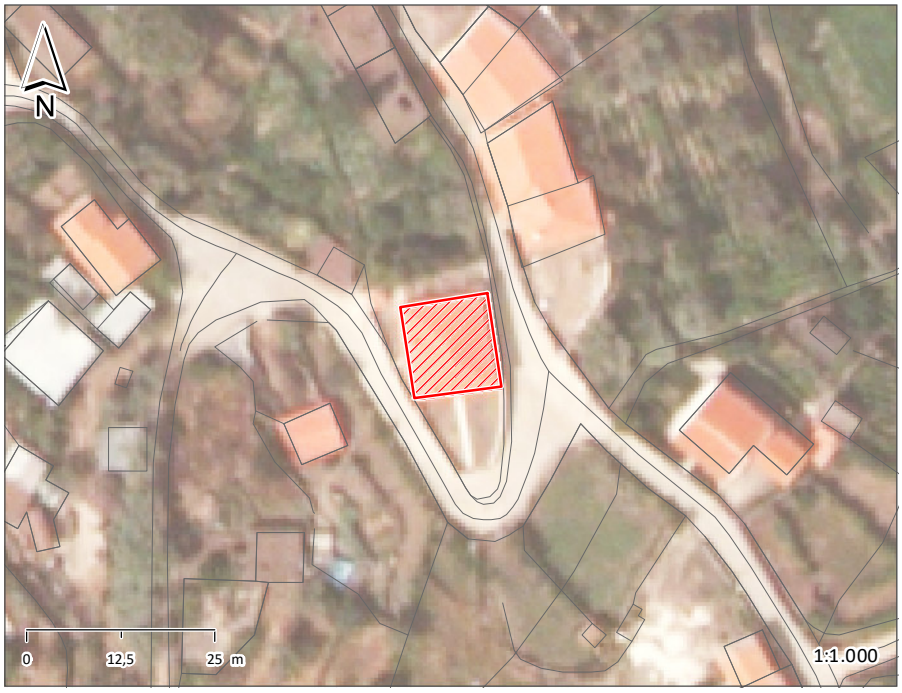

ÉPOCA DE CONSTRUÇÃO	POSTERIOR A 1990	ESTADO DE CONSERVAÇÃO	EXCELENTE
VALOR ARQUITETÓNICO	SEM QUALIDADE	TIPOLOGIA DO EDIFICADO	ISOLADO
Nº PISOS (acima da cota de soleira)	2 PISOS	Nº PISOS(abaixo da cota de soleira)	0 PISOS

ÁREAS DE IMPLANTAÇÃO	(Valor aproximado)	144 m2	ÁREAS DE CONSTRUÇÃO	(Valor aproximado)	288 m2

CONSTRUÇÃO		MATERIAL	TIPO	COR
ESTRUTURA		BETÃO ARMADO GRANITO		
REVESTIMENTO FACHADA		GRANITO	APARENTE	NATURAL
VÃOS EXTERIORES	PORTAS	ALUMÍNIO	LACADO	CASTANHO
	JANELAS	ALUMÍNIO	LACADO	CASTANHO
	VARANDAS	ALUMÍNIO	PINTADO	CASTANHO
COBERTURA		TELHA CERÂMICA	4 ÁGUAS	BARRO
ALTERAÇÕES				
ELEMENTOS DISSONANTES		ANTENA		

USO DO EDIFICADO					
	CAVE				
	R/CHÃO	HABITACÃO	ARRUMOS/OUTROS		
	1º PISO	HABITACÃO			
	2º PISO				
	RESTANTES				

FORMA DE OCUPAÇÃO	PERMANENTE	REGIME DE PROPRIEDADE	DO PRÓPRIO	ENTIDADE PROPRIETÁRIA	PRIVADA

OBSERVAÇÕES

IDENTIFICAÇÃO DO LOCAL:	RUA DA PREGUIÇA	Nº POLÍCIA:		EDIFÍCIO Nº:	88

ÉPOCA DE CONSTRUÇÃO	POSTERIOR A 1990	ESTADO DE CONSERVAÇÃO	MAU
VALOR ARQUITETÓNICO	SEM QUALIDADE	TIPOLOGIA DO EDIFICADO	ISOLADO
Nº PISOS (acima da cota de soleira)	1 PISO	Nº PISOS(abaixo da cota de soleira)	0 PISOS

ÁREAS DE IMPLANTAÇÃO (Valor aproximado)	54 m2	ÁREAS DE CONSTRUÇÃO (Valor aproximado)	54 m2

CONSTRUÇÃO		MATERIAL	TIPO	COR
ESTRUTURA		TIJOLO	ALVENARIA	
REVESTIMENTO FACHADA		TIJOLO	APARENTE	POR PINTAR
VÃOS EXTERIORES	PORTAS	METÁLICA	PINTADO	VERMELHO
	JANELAS			
	VARANDAS			
COBERTURA		CHAPA	INCLINADA	CINZA
ALTERAÇÕES				
ELEMENTOS DISSONANTES				

USO DO EDIFICADO	CAVE				
	R/CHÃO	ARRUMOS/OUTROS			
	1º PISO				
	2º PISO				
	RESTANTES				

FORMA DE OCUPAÇÃO	N.A.	REGIME DE PROPRIEDADE	DO PRÓPRIO	ENTIDADE PROPRIETÁRIA	PRIVADA

OBSERVAÇÕES
ANEXO DO EDIFÍCIO 134.

IDENTIFICAÇÃO DO LOCAL:	RUA DA PREGUIÇA	Nº POLÍCIA:	4	EDIFÍCIO Nº:	89

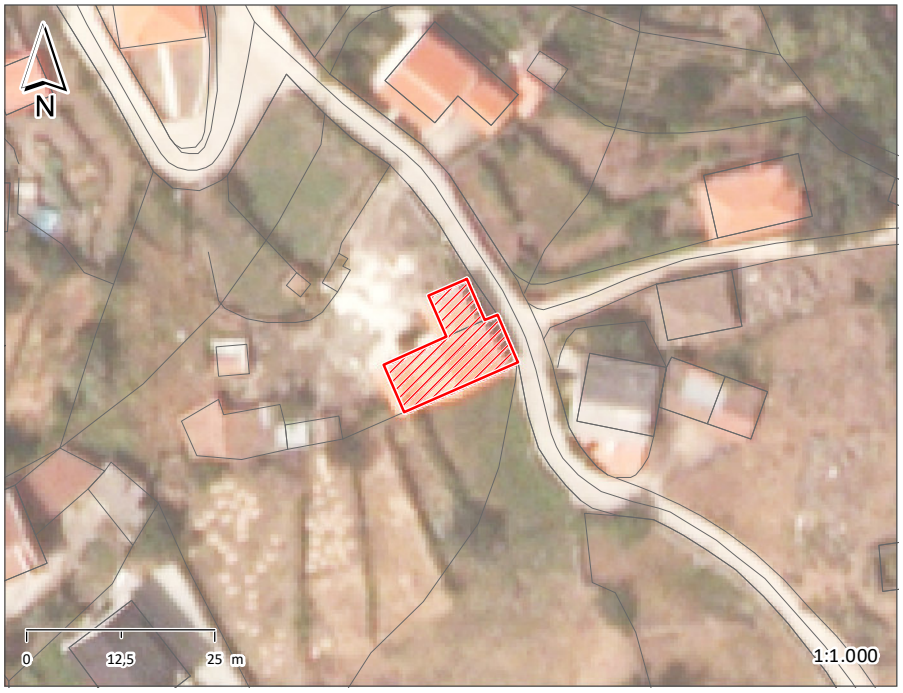

ÉPOCA DE CONSTRUÇÃO	1951-1990	ESTADO DE CONSERVAÇÃO	BOM
VALOR ARQUITETÓNICO	SEM QUALIDADE	TIPOLOGIA DO EDIFICADO	ISOLADO
Nº PISOS (acima da cota de soleira)	2 PISOS	Nº PISOS(abaixo da cota de soleira)	0 PISOS

ÁREAS DE IMPLANTAÇÃO (Valor aproximado)	147 m2	ÁREAS DE CONSTRUÇÃO (Valor aproximado)	294 m2

CONSTRUÇÃO		MATERIAL	TIPO	COR
ESTRUTURA		BETÃO ARMADO		
REVESTIMENTO FACHADA		REBOCO	PINTADO	ROSA
VÃOS EXTERIORES	PORTAS	ALUMÍNIO	LACADO	VERDE
	JANELAS	ALUMÍNIO	LACADO	VERDE
	VARANDAS			
COBERTURA		TELHA CERÂMICA	2 ÁGUAS	BARRO
ALTERAÇÕES	AMPLIACÃO	REBOCO		POR PINTAR
ELEMENTOS DISSONANTES				

USO DO EDIFICADO					
	CAVE				
	R/CHÃO	ARRUMOS/OUTROS	HABITACÃO		
	1º PISO	HABITACÃO			
	2º PISO				
	RESTANTES				

FORMA DE OCUPAÇÃO	PERMANENTE	REGIME DE PROPRIEDADE	DO PRÓPRIO	ENTIDADE PROPRIETÁRIA	PRIVADA

OBSERVAÇÕES

AMPLIAÇÃO CORRESPONDE A MARQUISE NA LATERAL.

IDENTIFICAÇÃO DO LOCAL:	RUA DO LAVOURO TRAVESSA DO LAVOURO	Nº POLÍCIA:		EDIFÍCIO Nº:	90

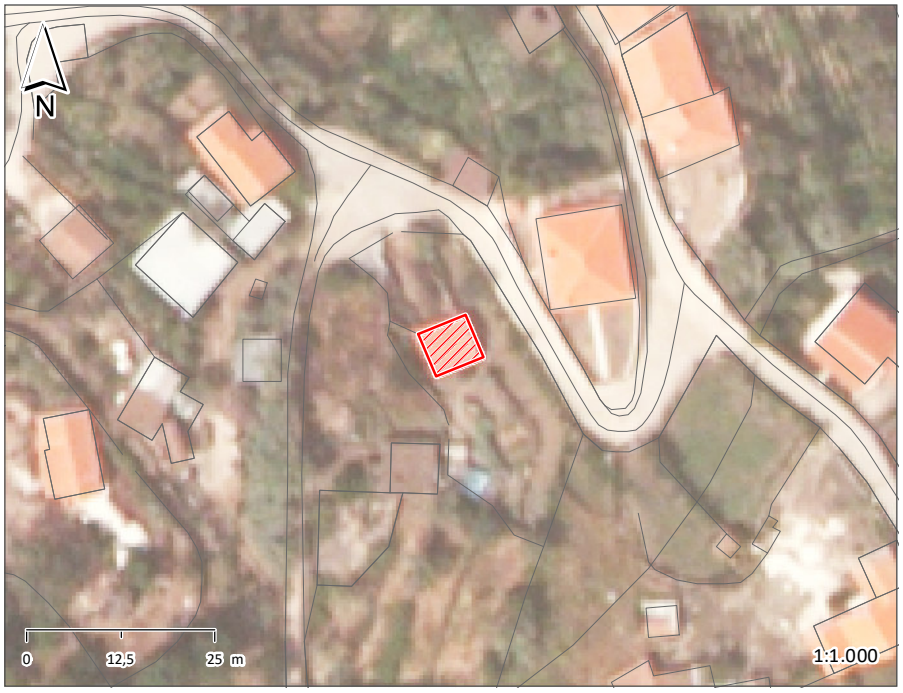

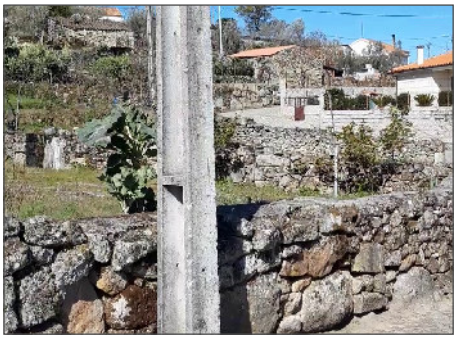

ÉPOCA DE CONSTRUÇÃO	1900-1950	ESTADO DE CONSERVAÇÃO	MAU
VALOR ARQUITETÓNICO	SEM QUALIDADE	TIPOLOGIA DO EDIFICADO	ISOLADO
Nº PISOS (acima da cota de soleira)	1 PISO	Nº PISOS(abaixo da cota de soleira)	0 PISOS

ÁREAS DE IMPLANTAÇÃO	(Valor aproximado)	41 m2	ÁREAS DE CONSTRUÇÃO	(Valor aproximado)	41 m2

CONSTRUÇÃO		MATERIAL	TIPO	COR
ESTRUTURA		GRANITO	ALVENARIA	
REVESTIMENTO FACHADA		GRANITO	APARENTE	NATURAL
VÃOS EXTERIORES	PORTAS			
	JANELAS			
	VARANDAS			
COBERTURA		CHAPA	2 ÁGUAS	VERMELHO
ALTERAÇÕES				
ELEMENTOS DISSONANTES				

USO DO EDIFICADO					
	CAVE				
	R/CHÃO	ARRUMOS/OUTROS			
	1º PISO				
	2º PISO				
	RESTANTES				

FORMA DE OCUPAÇÃO	N.A.	REGIME DE PROPRIEDADE	DO PRÓPRIO	ENTIDADE PROPRIETÁRIA	PRIVADA

OBSERVAÇÕES

IDENTIFICAÇÃO DO LOCAL:	TRAVESSA DO LAVOURO	Nº POLÍCIA:		EDIFÍCIO Nº:	91

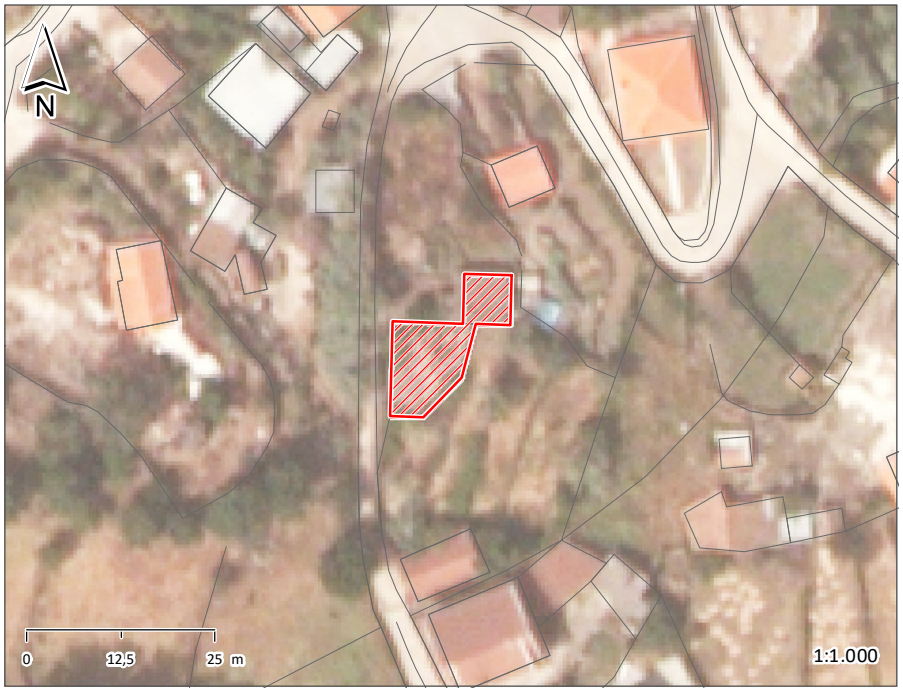

ÉPOCA DE CONSTRUÇÃO	ANTERIOR A 1900	ESTADO DE CONSERVAÇÃO	PÉSSIMO
VALOR ARQUITETÓNICO	SEM QUALIDADE	TIPOLOGIA DO EDIFICADO	ISOLADO
Nº PISOS (acima da cota de soleira)	1 PISO	Nº PISOS(abaixo da cota de soleira)	0 PISOS

ÁREAS DE IMPLANTAÇÃO	(Valor aproximado)	153 m2	ÁREAS DE CONSTRUÇÃO	(Valor aproximado)	153 m2

CONSTRUÇÃO		MATERIAL	TIPO	COR
ESTRUTURA		GRANITO	ALVENARIA	
REVESTIMENTO FACHADA		GRANITO	APARENTE	POR PINTAR
VÃOS EXTERIORES	PORTAS			
	JANELAS			
	VARANDAS			
COBERTURA		TELHA CERÂMICA	INCLINADA	BARRO
ALTERAÇÕES				
ELEMENTOS DISSONANTES				

USO DO EDIFICADO					
	CAVE				
	R/CHÃO	ARRUMOS/OUTROS			
	1º PISO				
	2º PISO				
	RESTANTES				

FORMA DE OCUPAÇÃO	N.A.	REGIME DE PROPRIEDADE	DO PRÓPRIO	ENTIDADE PROPRIETÁRIA	PRIVADA

OBSERVAÇÕES
EDIFÍCIO EM RUÍNA.

IDENTIFICAÇÃO DO LOCAL:	TRAVESSA DO LAVOURO	Nº POLÍCIA:		EDIFÍCIO Nº:	92

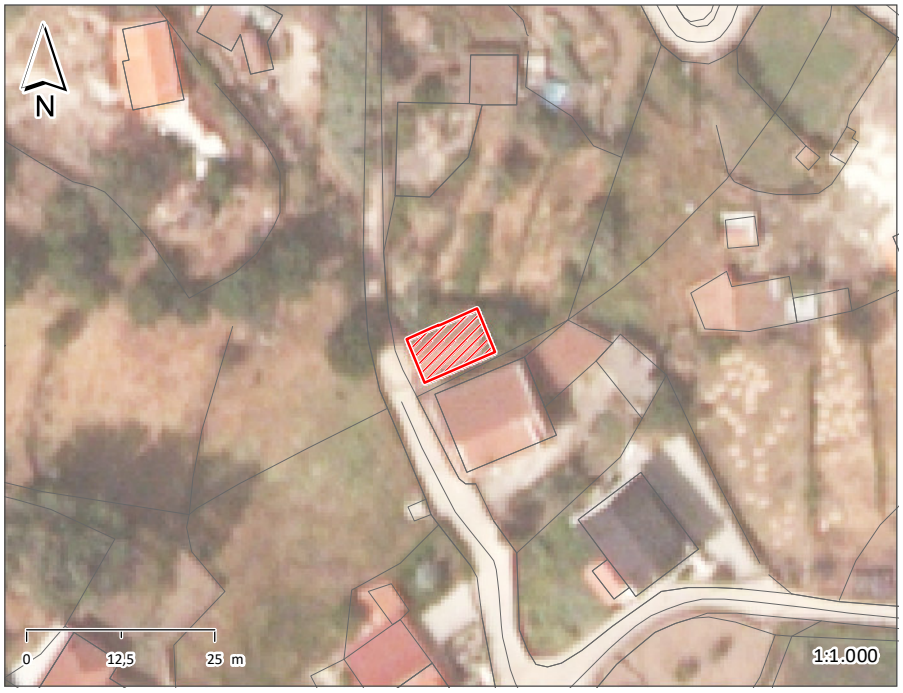

ÉPOCA DE CONSTRUÇÃO	POSTERIOR A 1990	ESTADO DE CONSERVAÇÃO	MÉDIO
VALOR ARQUITETÓNICO	SEM QUALIDADE	TIPOLOGIA DO EDIFICADO	ISOLADO
Nº PISOS (acima da cota de soleira)	1 PISO	Nº PISOS(abaixo da cota de soleira)	0 PISOS

ÁREAS DE IMPLANTAÇÃO	(Valor aproximado)	64 m2	ÁREAS DE CONSTRUÇÃO	(Valor aproximado)	64 m2

CONSTRUÇÃO		MATERIAL	TIPO	COR
ESTRUTURA		BETÃO		
REVESTIMENTO FACHADA		BETÃO	BLOCO	POR PINTAR
VÃOS EXTERIORES	PORTAS	METÁLICA	PINTADO	AMARELO
	JANELAS			
	VARANDAS			
COBERTURA		TELHA CERÂMICA	2 ÁGUAS	BARRO
ALTERAÇÕES				
ELEMENTOS DISSONANTES				

USO DO EDIFICADO					
	CAVE				
	R/CHÃO	ARRUMOS/OUTROS			
	1º PISO				
	2º PISO				
	RESTANTES				

FORMA DE OCUPAÇÃO	N.A.	REGIME DE PROPRIEDADE	DO PRÓPRIO	ENTIDADE PROPRIETÁRIA	PRIVADA

OBSERVAÇÕES

IDENTIFICAÇÃO DO LOCAL:	ESTRADA DO PAUL	Nº POLÍCIA:		EDIFÍCIO Nº:	93

ÉPOCA DE CONSTRUÇÃO	POSTERIOR A 1990	ESTADO DE CONSERVAÇÃO	MÉDIO
VALOR ARQUITETÓNICO	SEM QUALIDADE	TIPOLOGIA DO EDIFICADO	ISOLADO
Nº PISOS (acima da cota de soleira)	1 PISO	Nº PISOS(abaixo da cota de soleira)	0 PISOS

ÁREAS DE IMPLANTAÇÃO	(Valor aproximado)	39 m2	ÁREAS DE CONSTRUÇÃO	(Valor aproximado)	39 m2

CONSTRUÇÃO		MATERIAL	TIPO	COR
ESTRUTURA		BETÃO		
REVESTIMENTO FACHADA		BETÃO	BLOCO	POR PINTAR
VÃOS EXTERIORES	PORTAS	METÁLICA	PINTADO	VERDE
	JANELAS			
	VARANDAS			
COBERTURA		TELHA DE BETÃO	2 ÁGUAS	PRETO
ALTERAÇÕES				
ELEMENTOS DISSONANTES				

USO DO EDIFICADO					
	CAVE				
	R/CHÃO	ARRUMOS/OUTROS			
	1º PISO				
	2º PISO				
	RESTANTES				

FORMA DE OCUPAÇÃO	N.A.	REGIME DE PROPRIEDADE	DO PRÓPRIO	ENTIDADE PROPRIETÁRIA	PRIVADA

OBSERVAÇÕES

ANEXO DO EDIFÍCIO 70.

IDENTIFICAÇÃO DO LOCAL:	ESTRADA DO PAUL	Nº POLÍCIA:		EDIFÍCIO Nº:	94

ÉPOCA DE CONSTRUÇÃO	POSTERIOR A 1990	ESTADO DE CONSERVAÇÃO	EXCELENTE
VALOR ARQUITETÓNICO	SEM QUALIDADE	TIPOLOGIA DO EDIFICADO	ISOLADO
Nº PISOS (acima da cota de soleira)	2 PISOS	Nº PISOS(abaixo da cota de soleira)	0 PISOS

ÁREAS DE IMPLANTAÇÃO (Valor aproximado)	173 m2	ÁREAS DE CONSTRUÇÃO (Valor aproximado)	346 m2

CONSTRUÇÃO		MATERIAL	TIPO	COR
ESTRUTURA		BETÃO ARMADO		
REVESTIMENTO FACHADA		REBOCO	PINTADO	ROSA
VÃOS EXTERIORES	PORTAS	ALUMÍNIO	LACADO	BRANCO
	JANELAS	ALUMÍNIO	LACADO	BRANCO
	VARANDAS	ALUMÍNIO	PINTADO	VERDE
COBERTURA		TELHA CERÂMICA	2 ÁGUAS	BARRO
ALTERAÇÕES				
ELEMENTOS DISSONANTES				

USO DO EDIFICADO	CAVE				
	R/CHÃO	HABITACÃO			
	1º PISO	HABITACÃO			
	2º PISO				
	RESTANTES				

FORMA DE OCUPAÇÃO	PERMANENTE	REGIME DE PROPRIEDADE	DO PRÓPRIO	ENTIDADE PROPRIETÁRIA	PRIVADA

OBSERVAÇÕES

IDENTIFICAÇÃO DO LOCAL:	ESTRADA DO PAUL	Nº POLÍCIA:		EDIFÍCIO Nº:	95

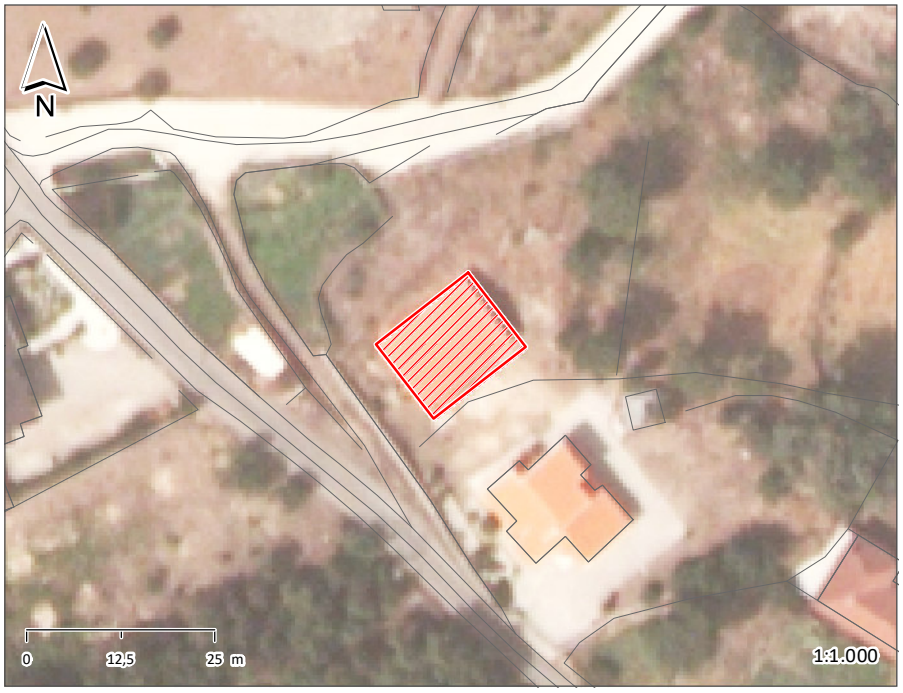

ÉPOCA DE CONSTRUÇÃO	POSTERIOR A 1990	ESTADO DE CONSERVAÇÃO	MÉDIO
VALOR ARQUITETÓNICO	SEM QUALIDADE	TIPOLOGIA DO EDIFICADO	ISOLADO
Nº PISOS (acima da cota de soleira)	1 PISO	Nº PISOS(abaixo da cota de soleira)	0 PISOS

ÁREAS DE IMPLANTAÇÃO	(Valor aproximado)	193 m2	ÁREAS DE CONSTRUÇÃO	(Valor aproximado)	193 m2

CONSTRUÇÃO		MATERIAL	TIPO	COR
ESTRUTURA		BETÃO		
REVESTIMENTO FACHADA		BETÃO	BLOCO	POR PINTAR
VÃOS EXTERIORES	PORTAS			
	JANELAS			
	VARANDAS			
COBERTURA		TELHA CERÂMICA	2 ÁGUAS	BARRO
ALTERAÇÕES				
ELEMENTOS DISSONANTES				

USO DO EDIFICADO	CAVE				
	R/CHÃO	ARRUMOS/OUTROS			
	1º PISO				
	2º PISO				
	RESTANTES				

FORMA DE OCUPAÇÃO	N.A.	REGIME DE PROPRIEDADE	DO PRÓPRIO	ENTIDADE PROPRIETÁRIA	PRIVADA

OBSERVAÇÕES

IDENTIFICAÇÃO DO LOCAL:		Nº POLÍCIA:	2	EDIFÍCIO Nº:	96

ÉPOCA DE CONSTRUÇÃO	POSTERIOR A 1990	ESTADO DE CONSERVAÇÃO	EXCELENTE
VALOR ARQUITETÓNICO	SEM QUALIDADE	TIPOLOGIA DO EDIFICADO	ISOLADO
Nº PISOS (acima da cota de soleira)	2 PISOS	Nº PISOS(abaixo da cota de soleira)	0 PISOS

ÁREAS DE IMPLANTAÇÃO	(Valor aproximado)	100 m2	ÁREAS DE CONSTRUÇÃO	(Valor aproximado)	200 m2

CONSTRUÇÃO		MATERIAL	TIPO	COR
ESTRUTURA		BETÃO ARMADO		
REVESTIMENTO FACHADA		REBOCO	CARAPINHA	BRANCO
VÃOS EXTERIORES	PORTAS			
	JANELAS	ALUMÍNIO	LACADO	BRANCO
	VARANDAS	ALUMÍNIO	PINTADO	VERDE
COBERTURA		TELHA CERÂMICA	2 ÁGUAS	BARRO
ALTERAÇÕES				
ELEMENTOS DISSONANTES				

USO DO EDIFICADO					
	CAVE				
	R/CHÃO	HABITACÃO			
	1º PISO	HABITACÃO			
	2º PISO				
	RESTANTES				

FORMA DE OCUPAÇÃO	PERMANENTE	REGIME DE PROPRIEDADE	DO PRÓPRIO	ENTIDADE PROPRIETÁRIA	PRIVADA

OBSERVAÇÕES

CASA DA ESTEBAINHA

IDENTIFICAÇÃO DO LOCAL:	ESTRADA DO PAUL	Nº POLÍCIA:		EDIFÍCIO Nº:	97

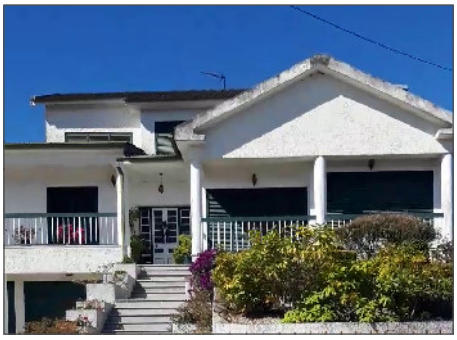

ÉPOCA DE CONSTRUÇÃO	POSTERIOR A 1990	ESTADO DE CONSERVAÇÃO	BOM
VALOR ARQUITETÓNICO	SEM QUALIDADE	TIPOLOGIA DO EDIFICADO	ISOLADO
Nº PISOS (acima da cota de soleira)	3 PISOS	Nº PISOS(abaixo da cota de soleira)	0 PISOS

ÁREAS DE IMPLANTAÇÃO (Valor aproximado)	337 m2	ÁREAS DE CONSTRUÇÃO (Valor aproximado)	1011 m2

CONSTRUÇÃO		MATERIAL		TIPO		COR	
ESTRUTURA		BETÃO ARMADO					
REVESTIMENTO FACHADA		REBOCO		PINTADO		BRANCO	
VÃOS EXTERIORES	PORTAS	ALUMÍNIO		LACADO		BRANCO	
	JANELAS	ALUMÍNIO		LACADO		VERDE	
	VARANDAS	ALUMÍNIO	ALUMÍNIO	PINTADO	PINTADO	VERDE	BRANCO
COBERTURA		TELHA DE BETÃO		2 ÁGUAS		PRETO	
ALTERAÇÕES							
ELEMENTOS DISSONANTES							

USO DO EDIFICADO					
	CAVE				
	R/CHÃO	HABITACÃO	ARRUMOS/OUTROS	ESTACIONAMENTO	
	1º PISO	HABITACÃO			
	2º PISO	HABITACÃO			
	RESTANTES				

FORMA DE OCUPAÇÃO	PERMANENTE	REGIME DE PROPRIEDADE	DO PRÓPRIO	ENTIDADE PROPRIETÁRIA	PRIVADA

OBSERVAÇÕES

IDENTIFICAÇÃO DO LOCAL:	ESTRADA DO PAUL	Nº POLÍCIA:		EDIFÍCIO Nº:	98

ÉPOCA DE CONSTRUÇÃO	POSTERIOR A 1990	ESTADO DE CONSERVAÇÃO	EXCELENTE
VALOR ARQUITETÓNICO	SEM QUALIDADE	TIPOLOGIA DO EDIFICADO	ISOLADO
Nº PISOS (acima da cota de soleira)	2 PISOS	Nº PISOS(abaixo da cota de soleira)	0 PISOS

ÁREAS DE IMPLANTAÇÃO	(Valor aproximado)	349 m2	ÁREAS DE CONSTRUÇÃO	(Valor aproximado)	698 m2

CONSTRUÇÃO		MATERIAL	TIPO	COR
ESTRUTURA		BETÃO ARMADO		
REVESTIMENTO FACHADA		REBOCO	PINTADO	BRANCO
VÃOS EXTERIORES	PORTAS	ALUMÍNIO	LACADO	BRANCO
	JANELAS	ALUMÍNIO	LACADO	BRANCO
	VARANDAS	ALUMÍNIO	PINTADO	VERDE
COBERTURA		TELHA CERÂMICA	2 ÁGUAS	BARRO
ALTERAÇÕES				
ELEMENTOS DISSONANTES				

USO DO EDIFICADO	CAVE				
	R/CHÃO	HABITACÃO			
	1º PISO	HABITACÃO			
	2º PISO				
	RESTANTES				

FORMA DE OCUPAÇÃO	PERMANENTE	REGIME DE PROPRIEDADE	DO PRÓPRIO	ENTIDADE PROPRIETÁRIA	PRIVADA

OBSERVAÇÕES

IDENTIFICAÇÃO DO LOCAL:		Nº POLÍCIA:		EDIFÍCIO Nº:	99

ÉPOCA DE CONSTRUÇÃO	POSTERIOR A 1990	ESTADO DE CONSERVAÇÃO	MÉDIO
VALOR ARQUITETÓNICO	SEM QUALIDADE	TIPOLOGIA DO EDIFICADO	ISOLADO
Nº PISOS (acima da cota de soleira)	1 PISO	Nº PISOS(abaixo da cota de soleira)	0 PISOS

ÁREAS DE IMPLANTAÇÃO	(Valor aproximado)	8 m2	ÁREAS DE CONSTRUÇÃO	(Valor aproximado)	8 m2

CONSTRUÇÃO		MATERIAL	TIPO	COR
ESTRUTURA		BETÃO		
REVESTIMENTO FACHADA		BETÃO	BLOCO	POR PINTAR
VÃOS EXTERIORES	PORTAS	METÁLICA	PINTADO	AMARELO
	JANELAS			
	VARANDAS			
COBERTURA		TELHA CERÂMICA	INCLINADA	BARRO
ALTERAÇÕES				
ELEMENTOS DISSONANTES				

USO DO EDIFICADO					
	CAVE				
	R/CHÃO	ARRUMOS/OUTROS			
	1º PISO				
	2º PISO				
	RESTANTES				

FORMA DE OCUPAÇÃO	N.A.	REGIME DE PROPRIEDADE	DO PRÓPRIO	ENTIDADE PROPRIETÁRIA	PRIVADA

OBSERVAÇÕES

IDENTIFICAÇÃO DO LOCAL:	RUA SR. DA AFLIÇÃO	Nº POLÍCIA:		EDIFÍCIO Nº:	100

ÉPOCA DE CONSTRUÇÃO	1951-1990	ESTADO DE CONSERVAÇÃO	MÉDIO
VALOR ARQUITETÓNICO	SEM QUALIDADE	TIPOLOGIA DO EDIFICADO	ISOLADO
Nº PISOS (acima da cota de soleira)	1 PISO	Nº PISOS(abaixo da cota de soleira)	0 PISOS

ÁREAS DE IMPLANTAÇÃO	(Valor aproximado)	64 m2	ÁREAS DE CONSTRUÇÃO	(Valor aproximado)	64 m2

CONSTRUÇÃO		MATERIAL	TIPO	COR
ESTRUTURA		BETÃO		
REVESTIMENTO FACHADA		BETÃO	BLOCO	POR PINTAR
VÃOS EXTERIORES	PORTAS	METÁLICA	PINTADO	VERDE
	JANELAS	METÁLICA	PINTADO	VERMELHO
	VARANDAS			
COBERTURA		TELHA CERÂMICA	2 ÁGUAS	BARRO
ALTERAÇÕES				
ELEMENTOS DISSONANTES				

USO DO EDIFICADO					
	CAVE				
	R/CHÃO	ARRUMOS/OUTROS			
	1º PISO				
	2º PISO				
	RESTANTES				

FORMA DE OCUPAÇÃO	N.A.	REGIME DE PROPRIEDADE	DO PRÓPRIO	ENTIDADE PROPRIETÁRIA	PRIVADA

OBSERVAÇÕES

IDENTIFICAÇÃO DO LOCAL:	RUA SR. DA AFLIÇÃO	Nº POLÍCIA:		EDIFÍCIO Nº:	101

ÉPOCA DE CONSTRUÇÃO	1951-1990	ESTADO DE CONSERVAÇÃO	BOM
VALOR ARQUITETÓNICO	SEM QUALIDADE	TIPOLOGIA DO EDIFICADO	ISOLADO
Nº PISOS (acima da cota de soleira)	2 PISOS	Nº PISOS(abaixo da cota de soleira)	0 PISOS

ÁREAS DE IMPLANTAÇÃO	(Valor aproximado)	88 m2	ÁREAS DE CONSTRUÇÃO	(Valor aproximado)	176 m2

CONSTRUÇÃO		MATERIAL	TIPO	COR
ESTRUTURA		BETÃO ARMADO		
REVESTIMENTO FACHADA		REBOCO	PINTADO	AMARELO
VÃOS EXTERIORES	PORTAS	ALUMÍNIO	LACADO	VERDE
	JANELAS	ALUMÍNIO	LACADO	VERDE
	VARANDAS			
COBERTURA		TELHA CERÂMICA	2 ÁGUAS	BARRO
ALTERAÇÕES				
ELEMENTOS DISSONANTES				

USO DO EDIFICADO					
	CAVE				
	R/CHÃO	HABITACÃO			
	1º PISO	HABITACÃO			
	2º PISO				
	RESTANTES				

FORMA DE OCUPAÇÃO	PERMANENTE	REGIME DE PROPRIEDADE	DO PRÓPRIO	ENTIDADE PROPRIETÁRIA	PRIVADA

OBSERVAÇÕES

IDENTIFICAÇÃO DO LOCAL:	RUA SR. DA AFLIÇÃO	Nº POLÍCIA:	4	EDIFÍCIO Nº:	102

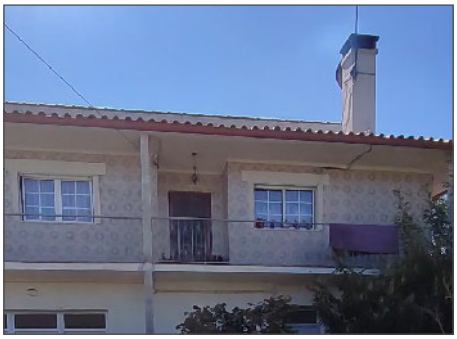

ÉPOCA DE CONSTRUÇÃO	1951-1990	ESTADO DE CONSERVAÇÃO	BOM
VALOR ARQUITETÓNICO	SEM QUALIDADE	TIPOLOGIA DO EDIFICADO	ISOLADO
Nº PISOS (acima da cota de soleira)	2 PISOS	Nº PISOS(abaixo da cota de soleira)	0 PISOS

ÁREAS DE IMPLANTAÇÃO	(Valor aproximado)	134 m2	ÁREAS DE CONSTRUÇÃO	(Valor aproximado)	268 m2

CONSTRUÇÃO		MATERIAL		TIPO		COR	
ESTRUTURA		BETÃO ARMADO					
REVESTIMENTO FACHADA		REBOCO	CERÂMICO	PINTADO	AZULEJO	AMARELO	VÁRIAS
VÃOS EXTERIORES	PORTAS	MADEIRA	METÁLICA			CASTANHO	CINZA
	JANELAS	ALUMÍNIO		LACADO		BRANCO	
	VARANDAS						
COBERTURA		TELHA CERÂMICA		2 ÁGUAS		BARRO	
ALTERAÇÕES							
ELEMENTOS DISSONANTES							

USO DO EDIFICADO					
	CAVE				
	R/CHÃO	HABITACÃO	ARRUMOS/OUTROS	ESTACIONAMENTO	
	1º PISO	HABITACÃO			
	2º PISO				
	RESTANTES				

FORMA DE OCUPAÇÃO	PERMANENTE	REGIME DE PROPRIEDADE	DO PRÓPRIO	ENTIDADE PROPRIETÁRIA	PRIVADA

OBSERVAÇÕES

IDENTIFICAÇÃO DO LOCAL:	RUA SR. DA AFLIÇÃO	Nº POLÍCIA:		EDIFÍCIO Nº:	103

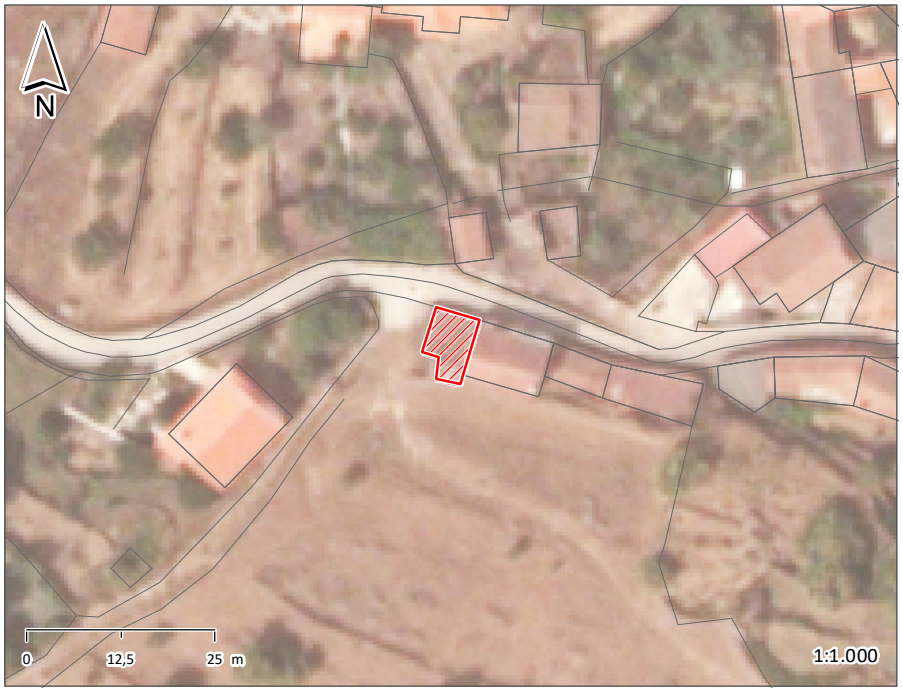

ÉPOCA DE CONSTRUÇÃO	ANTERIOR A 1900	ESTADO DE CONSERVAÇÃO	MAU
VALOR ARQUITETÓNICO	SEM QUALIDADE	TIPOLOGIA DO EDIFICADO	AGRUPADO
Nº PISOS (acima da cota de soleira)	1 PISO	Nº PISOS(abaixo da cota de soleira)	0 PISOS

ÁREAS DE IMPLANTAÇÃO	(Valor aproximado)	49 m2	ÁREAS DE CONSTRUÇÃO	(Valor aproximado)	49 m2

CONSTRUÇÃO		MATERIAL	TIPO	COR
ESTRUTURA		GRANITO	ALVENARIA	
REVESTIMENTO FACHADA		GRANITO	APARENTE	NATURAL
VÃOS EXTERIORES	PORTAS			
	JANELAS			
	VARANDAS			
COBERTURA		TELHA CERÂMICA	INCLINADA	BARRO
ALTERAÇÕES				
ELEMENTOS DISSONANTES				

USO DO EDIFICADO	CAVE				
	R/CHÃO	ARRUMOS/OUTROS			
	1º PISO				
	2º PISO				
	RESTANTES				

FORMA DE OCUPAÇÃO	N.A.	REGIME DE PROPRIEDADE	DO PRÓPRIO	ENTIDADE PROPRIETÁRIA	PRIVADA

OBSERVAÇÕES

IDENTIFICAÇÃO DO LOCAL:	RUA SR. DA AFLIÇÃO	Nº POLÍCIA:	8	EDIFÍCIO Nº:	104

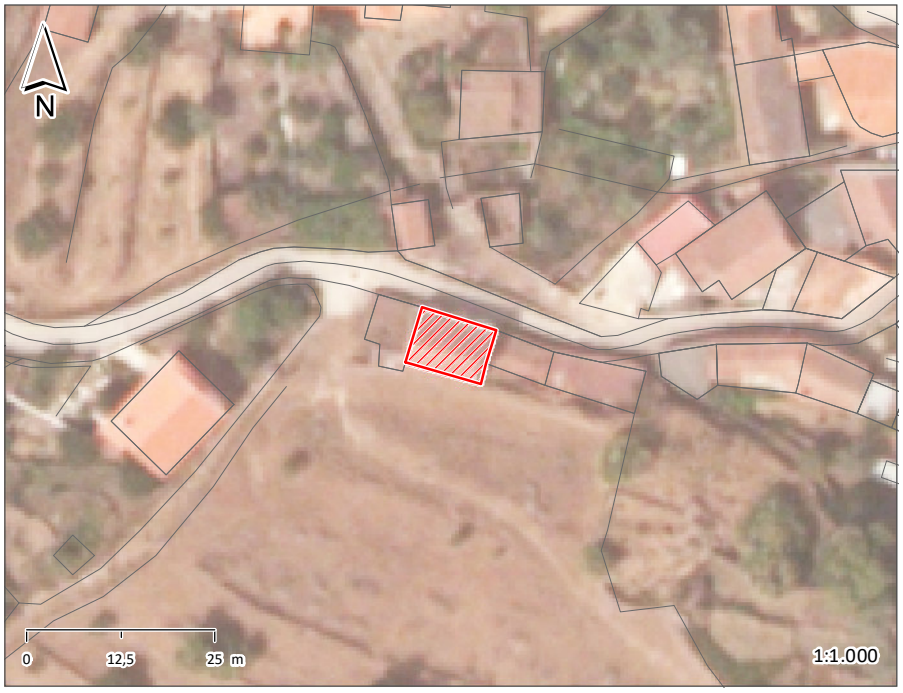

ÉPOCA DE CONSTRUÇÃO	1951-1990	ESTADO DE CONSERVAÇÃO	BOM
VALOR ARQUITETÓNICO	SEM QUALIDADE	TIPOLOGIA DO EDIFICADO	AGRUPADO
Nº PISOS (acima da cota de soleira)	2 PISOS	Nº PISOS(abaixo da cota de soleira)	0 PISOS

ÁREAS DE IMPLANTAÇÃO	(Valor aproximado)	78 m2	ÁREAS DE CONSTRUÇÃO	(Valor aproximado)	156 m2

CONSTRUÇÃO		MATERIAL		TIPO		COR	
ESTRUTURA		GRANITO	BETÃO ARMADO	ALVENARIA			
REVESTIMENTO FACHADA		REBOCO		PINTADO		AMARELO	
VÃOS EXTERIORES	PORTAS	ALUMÍNIO	METÁLICA	LACADO	PINTADO	BRANCO	PRETO
	JANELAS	ALUMÍNIO		LACADO		BRANCO	
	VARANDAS	AÇO		PINTADO		PRETO	
COBERTURA		TELHA CERÂMICA		2 ÁGUAS		BARRO	
ALTERAÇÕES							
ELEMENTOS DISSONANTES							

USO DO EDIFICADO					
	CAVE				
	R/CHÃO	HABITACÃO	ARRUMOS/OUTROS		
	1º PISO	HABITACÃO			
	2º PISO				
	RESTANTES				

FORMA DE OCUPAÇÃO	PERMANENTE	REGIME DE PROPRIEDADE	DO PRÓPRIO	ENTIDADE PROPRIETÁRIA	PRIVADA

OBSERVAÇÕES

IDENTIFICAÇÃO DO LOCAL:	RUA SR. DA AFLIÇÃO	Nº POLÍCIA:		EDIFÍCIO Nº:	105

ÉPOCA DE CONSTRUÇÃO	1900-1950	ESTADO DE CONSERVAÇÃO	MÉDIO
VALOR ARQUITETÓNICO	SEM QUALIDADE	TIPOLOGIA DO EDIFICADO	AGRUPADO
Nº PISOS (acima da cota de soleira)	1 PISO	Nº PISOS(abaixo da cota de soleira)	0 PISOS

ÁREAS DE IMPLANTAÇÃO	(Valor aproximado)	103 m2	ÁREAS DE CONSTRUÇÃO	(Valor aproximado)	103 m2

CONSTRUÇÃO		MATERIAL		TIPO		COR	
ESTRUTURA		GRANITO	BETÃO	ALVENARIA			
REVESTIMENTO FACHADA		GRANITO	BETÃO	APARENTE	BLOCO	NATURAL	POR PINTAR
VÃOS EXTERIORES	PORTAS						
	JANELAS	METÁLICA		PINTADO		AZUL	
	VARANDAS						
COBERTURA		TELHA CERÂMICA		INCLINADA		BARRO	
ALTERAÇÕES							
ELEMENTOS DISSONANTES							

USO DO EDIFICADO					
	CAVE				
	R/CHÃO	ARRUMOS/OUTROS			
	1º PISO				
	2º PISO				
	RESTANTES				

FORMA DE OCUPAÇÃO	N.A.	REGIME DE PROPRIEDADE	DO PRÓPRIO	ENTIDADE PROPRIETÁRIA	PRIVADA

OBSERVAÇÕES

IDENTIFICAÇÃO DO LOCAL:	RUA SR. DA AFLIÇÃO	Nº POLÍCIA:		EDIFÍCIO Nº:	106

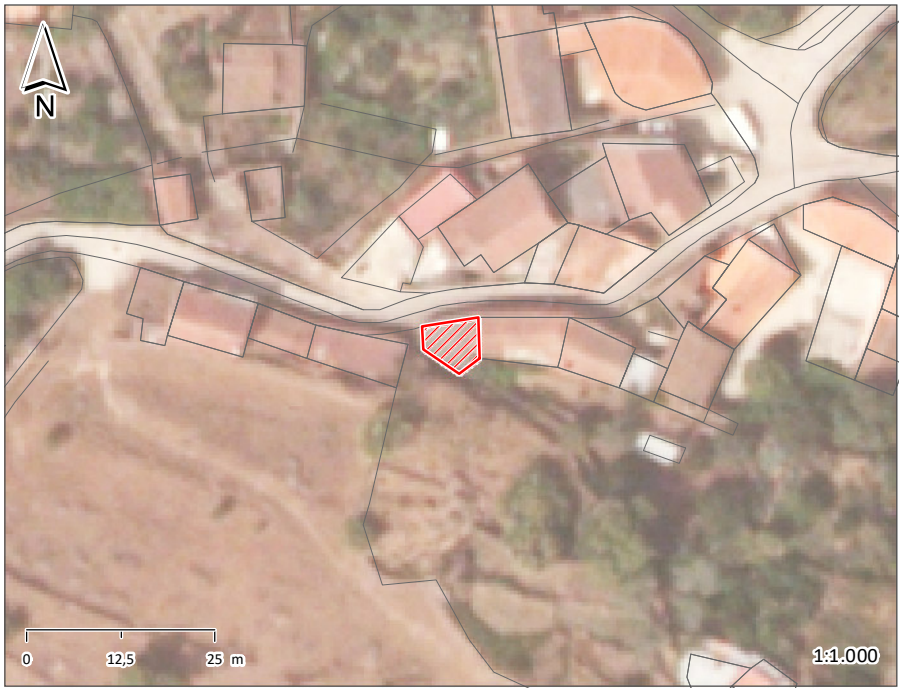

ÉPOCA DE CONSTRUÇÃO	1900-1950	ESTADO DE CONSERVAÇÃO	MÉDIO
VALOR ARQUITETÓNICO	SEM QUALIDADE	TIPOLOGIA DO EDIFICADO	AGRUPADO
Nº PISOS (acima da cota de soleira)	1 PISO	Nº PISOS(abaixo da cota de soleira)	0 PISOS

ÁREAS DE IMPLANTAÇÃO	(Valor aproximado)	41 m2	ÁREAS DE CONSTRUÇÃO	(Valor aproximado)	41 m2

CONSTRUÇÃO		MATERIAL	TIPO	COR
ESTRUTURA		GRANITO	ALVENARIA	
REVESTIMENTO FACHADA		GRANITO	APARENTE	NATURAL
VÃOS EXTERIORES	PORTAS	METÁLICA	PINTADO	VERMELHO
	JANELAS	MADEIRA		CASTANHO
	VARANDAS			
COBERTURA		CHAPA	INCLINADA	CINZA
ALTERAÇÕES				
ELEMENTOS DISSONANTES				

USO DO EDIFICADO					
	CAVE				
	R/CHÃO	ARRUMOS/OUTROS			
	1º PISO				
	2º PISO				
	RESTANTES				

FORMA DE OCUPAÇÃO	N.A.	REGIME DE PROPRIEDADE	DO PRÓPRIO	ENTIDADE PROPRIETÁRIA	PRIVADA

OBSERVAÇÕES

IDENTIFICAÇÃO DO LOCAL:	RUA SR. DA AFLIÇÃO	Nº POLÍCIA:	10	EDIFÍCIO Nº:	107

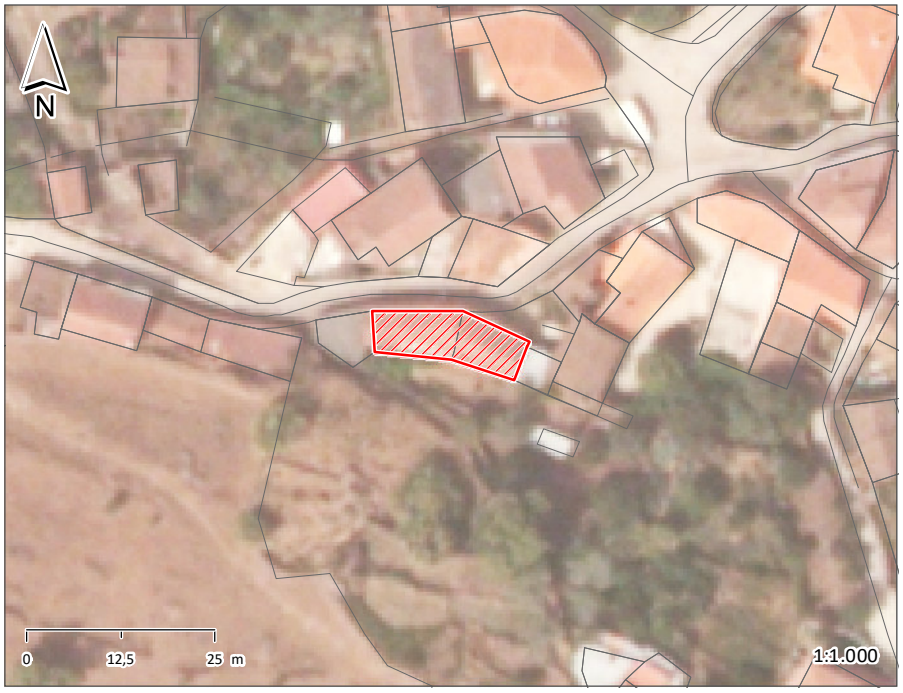

ÉPOCA DE CONSTRUÇÃO	1900-1950	ESTADO DE CONSERVAÇÃO	MAU
VALOR ARQUITETÓNICO	SEM QUALIDADE	TIPOLOGIA DO EDIFICADO	AGRUPADO
Nº PISOS (acima da cota de soleira)	2 PISOS	Nº PISOS(abaixo da cota de soleira)	0 PISOS

ÁREAS DE IMPLANTAÇÃO	(Valor aproximado)	124 m2	ÁREAS DE CONSTRUÇÃO	(Valor aproximado)	248 m2

CONSTRUÇÃO		MATERIAL		TIPO		COR	
ESTRUTURA		GRANITO	BETÃO ARMADO	ALVENARIA			
REVESTIMENTO FACHADA		REBOCO	REBOCO	PINTADO	PINTADO	AZUL	AMARELO
VÃOS EXTERIORES	PORTAS	ALUMÍNIO	MADEIRA	PINTADO	PINTADO	VERDE	VERDE
	JANELAS	MADEIRA	ALUMÍNIO		ANODIZADO	CASTANHO	NATURAL
	VARANDAS						
COBERTURA		TELHA CERÂMICA		2 ÁGUAS		BARRO	
ALTERAÇÕES							
ELEMENTOS DISSONANTES							

USO DO EDIFICADO					
	CAVE				
	R/CHÃO	HABITACÃO	ARRUMOS/OUTROS		
	1º PISO	HABITACÃO			
	2º PISO				
	RESTANTES				

FORMA DE OCUPAÇÃO	PERMANENTE	REGIME DE PROPRIEDADE	DO PRÓPRIO	ENTIDADE PROPRIETÁRIA	PRIVADA

OBSERVAÇÕES

EDIFÍCIO MULTIFAMILIAR.

IDENTIFICAÇÃO DO LOCAL:	RUA SR. DA AFLIÇÃO	Nº POLÍCIA:		EDIFÍCIO Nº:	108

ÉPOCA DE CONSTRUÇÃO	1900-1950	ESTADO DE CONSERVAÇÃO	MAU
VALOR ARQUITETÓNICO	SEM QUALIDADE	TIPOLOGIA DO EDIFICADO	AGRUPADO
Nº PISOS (acima da cota de soleira)	2 PISOS	Nº PISOS(abaixo da cota de soleira)	0 PISOS

ÁREAS DE IMPLANTAÇÃO	(Valor aproximado)	24 m2	ÁREAS DE CONSTRUÇÃO	(Valor aproximado)	48 m2

CONSTRUÇÃO		MATERIAL		TIPO		COR	
ESTRUTURA		GRANITO		ALVENARIA			
REVESTIMENTO FACHADA		GRANITO	REBOCO	APARENTE	PINTADO	NATURAL	BRANCO
VÃOS EXTERIORES	PORTAS	MADEIRA					
	JANELAS						
	VARANDAS						
COBERTURA		CHAPA		INCLINADA		CINZA	
ALTERAÇÕES							
ELEMENTOS DISSONANTES							

USO DO EDIFICADO					
	CAVE				
	R/CHÃO	ARRUMOS/OUTROS			
	1º PISO	ARRUMOS/OUTROS			
	2º PISO				
	RESTANTES				

FORMA DE OCUPAÇÃO	N.A.	REGIME DE PROPRIEDADE	DO PRÓPRIO	ENTIDADE PROPRIETÁRIA	PRIVADA

OBSERVAÇÕES

IDENTIFICAÇÃO DO LOCAL:	RUA SR. DA AFLIÇÃO	Nº POLÍCIA:		EDIFÍCIO Nº:	109

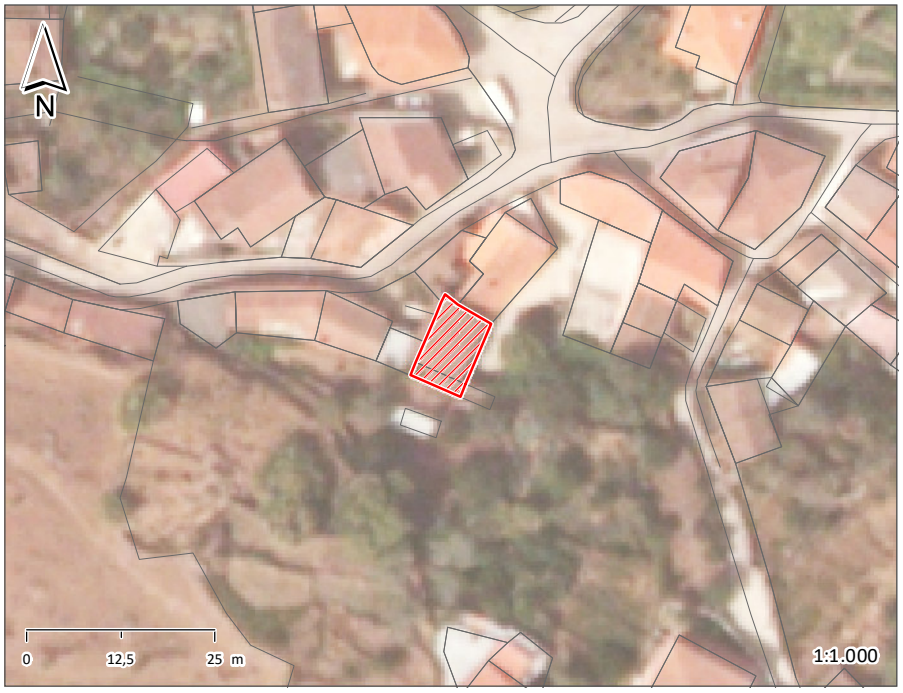

ÉPOCA DE CONSTRUÇÃO	1900-1950	ESTADO DE CONSERVAÇÃO	PÉSSIMO
VALOR ARQUITETÓNICO	SEM QUALIDADE	TIPOLOGIA DO EDIFICADO	AGRUPADO
Nº PISOS (acima da cota de soleira)	2 PISOS	Nº PISOS(abaixo da cota de soleira)	0 PISOS

ÁREAS DE IMPLANTAÇÃO	(Valor aproximado)	79 m2	ÁREAS DE CONSTRUÇÃO	(Valor aproximado)	158 m2

CONSTRUÇÃO		MATERIAL	TIPO	COR
ESTRUTURA		GRANITO	ALVENARIA	
REVESTIMENTO FACHADA		GRANITO	PINTADO	BRANCO
VÃOS EXTERIORES	PORTAS	MADEIRA		
	JANELAS	MADEIRA	PINTADO	BRANCO
	VARANDAS			
COBERTURA		TELHA CERÂMICA	2 ÁGUAS	BARRO
ALTERAÇÕES				
ELEMENTOS DISSONANTES				

USO DO EDIFICADO					
	CAVE				
	R/CHÃO	HABITACÃO			
	1º PISO	HABITACÃO			
	2º PISO				
	RESTANTES				

FORMA DE OCUPAÇÃO	DEVOLUTO	REGIME DE PROPRIEDADE	DO PRÓPRIO	ENTIDADE PROPRIETÁRIA	PRIVADA

OBSERVAÇÕES

IDENTIFICAÇÃO DO LOCAL:	RUA SR. DA AFLIÇÃO	Nº POLÍCIA:		EDIFÍCIO Nº:	110

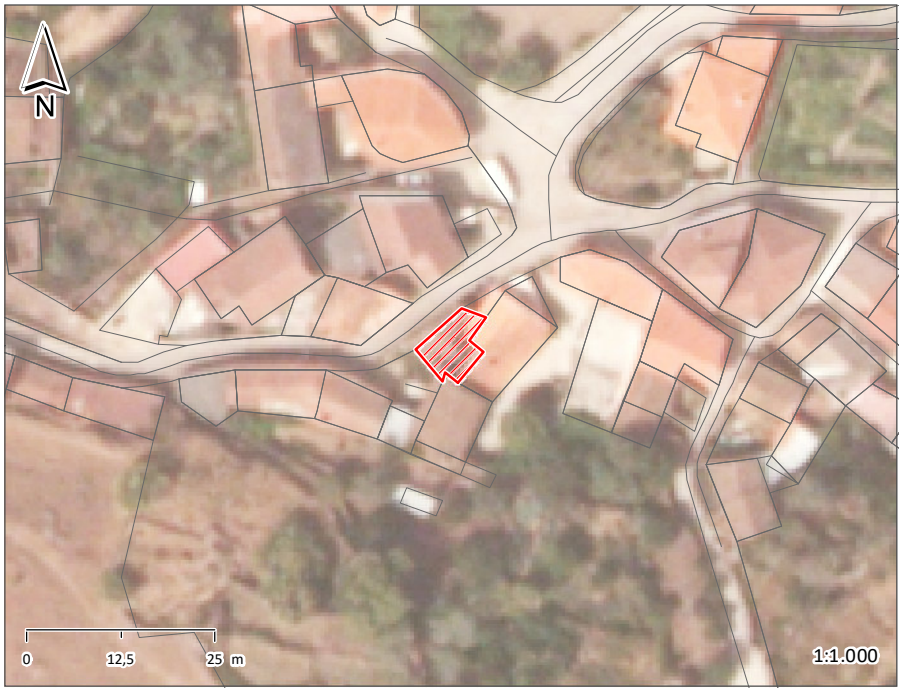

ÉPOCA DE CONSTRUÇÃO	1900-1950	ESTADO DE CONSERVAÇÃO	PÉSSIMO
VALOR ARQUITETÓNICO	SEM QUALIDADE	TIPOLOGIA DO EDIFICADO	AGRUPADO
Nº PISOS (acima da cota de soleira)	2 PISOS	Nº PISOS(abaixo da cota de soleira)	0 PISOS

ÁREAS DE IMPLANTAÇÃO	(Valor aproximado)	51 m2	ÁREAS DE CONSTRUÇÃO	(Valor aproximado)	102 m2

CONSTRUÇÃO		MATERIAL	TIPO	COR
ESTRUTURA		GRANITO	ALVENARIA	
REVESTIMENTO FACHADA		GRANITO	APARENTE	NATURAL
VÃOS EXTERIORES	PORTAS	MADEIRA		CASTANHO
	JANELAS	METÁLICA	PINTADO	BRANCO
	VARANDAS			
COBERTURA		TELHA CERÂMICA	2 ÁGUAS	BARRO
ALTERAÇÕES				
ELEMENTOS DISSONANTES				

USO DO EDIFICADO					
	CAVE				
	R/CHÃO	HABITACÃO	ARRUMOS/OUTROS		
	1º PISO	HABITACÃO			
	2º PISO				
	RESTANTES				

FORMA DE OCUPAÇÃO	DEVOLUTO	REGIME DE PROPRIEDADE	DO PRÓPRIO	ENTIDADE PROPRIETÁRIA	PRIVADA

OBSERVAÇÕES

IDENTIFICAÇÃO DO LOCAL:	RUA SR. DA AFLIÇÃO	Nº POLÍCIA:		EDIFÍCIO Nº:	111

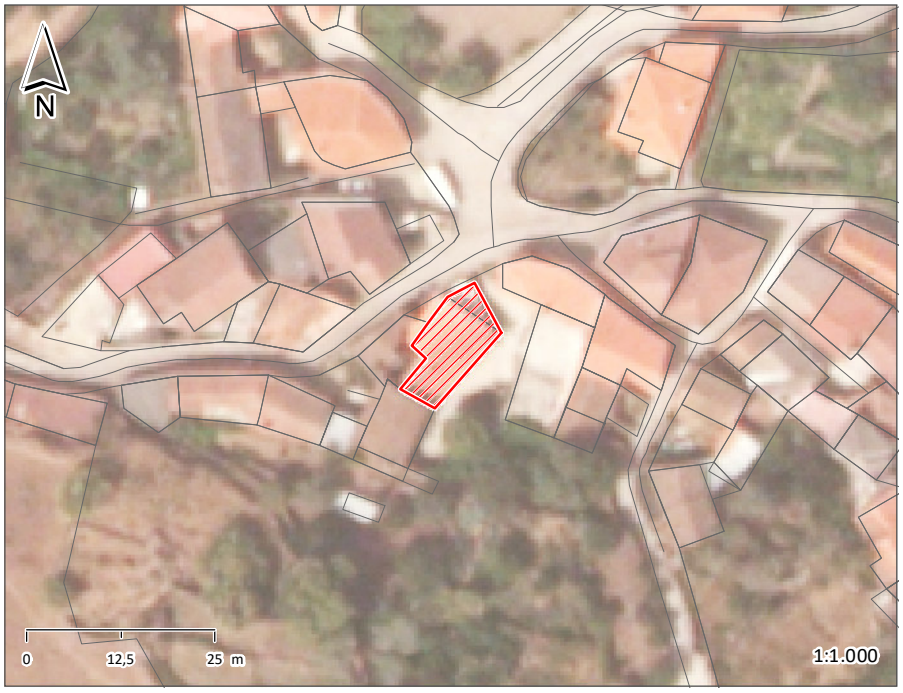

ÉPOCA DE CONSTRUÇÃO	1900-1950	ESTADO DE CONSERVAÇÃO	BOM
VALOR ARQUITETÓNICO	SEM QUALIDADE	TIPOLOGIA DO EDIFICADO	AGRUPADO
Nº PISOS (acima da cota de soleira)	2 PISOS	Nº PISOS(abaixo da cota de soleira)	0 PISOS

ÁREAS DE IMPLANTAÇÃO	(Valor aproximado)	108 m2	ÁREAS DE CONSTRUÇÃO	(Valor aproximado)	216 m2

CONSTRUÇÃO		MATERIAL		TIPO		COR	
ESTRUTURA		GRANITO		ALVENARIA			
REVESTIMENTO FACHADA		GRANITO		APARENTE		NATURAL	
VÃOS EXTERIORES	PORTAS	MADEIRA				CASTANHO	
	JANELAS	ALUMÍNIO	ALUMÍNIO	LACADO	LACADO	BRANCO	VERDE
	VARANDAS						
COBERTURA		TELHA CERÂMICA		2 ÁGUAS		BARRO	
ALTERAÇÕES							
ELEMENTOS DISSONANTES							

USO DO EDIFICADO					
	CAVE				
	R/CHÃO	HABITAÇÃO			
	1º PISO	HABITAÇÃO			
	2º PISO				
	RESTANTES				

FORMA DE OCUPAÇÃO	PERMANENTE	REGIME DE PROPRIEDADE	DO PRÓPRIO	ENTIDADE PROPRIETÁRIA	PRIVADA

OBSERVAÇÕES

IDENTIFICAÇÃO DO LOCAL:	RUA SR. DA AFLIÇÃO	Nº POLÍCIA:		EDIFÍCIO Nº:	112

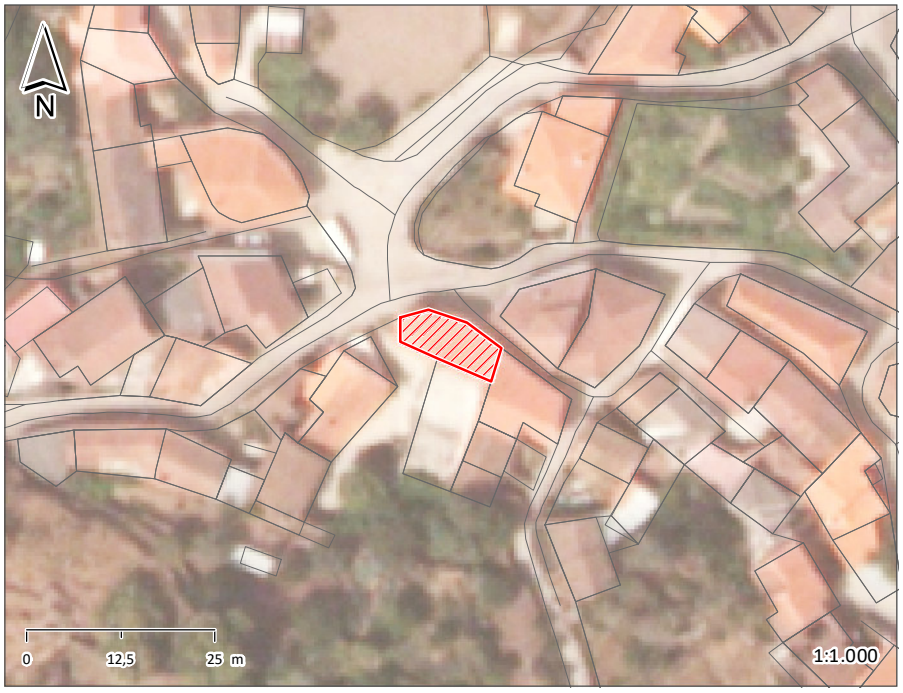

ÉPOCA DE CONSTRUÇÃO	1951-1990	ESTADO DE CONSERVAÇÃO	BOM
VALOR ARQUITETÓNICO	SEM QUALIDADE	TIPOLOGIA DO EDIFICADO	AGRUPADO
Nº PISOS (acima da cota de soleira)	2 PISOS	Nº PISOS(abaixo da cota de soleira)	0 PISOS

ÁREAS DE IMPLANTAÇÃO (Valor aproximado)	72 m2	ÁREAS DE CONSTRUÇÃO (Valor aproximado)	144 m2

CONSTRUÇÃO		MATERIAL		TIPO	COR
ESTRUTURA		GRANITO	BETÃO ARMADO	ALVENARIA	
REVESTIMENTO FACHADA		REBOCO		PINTADO	AMARELO
VÃOS EXTERIORES	PORTAS	ALUMÍNIO		ANODIZADO	NATURAL
	JANELAS	ALUMÍNIO		ANODIZADO	NATURAL
	VARANDAS	ALUMÍNIO		PINTADO	VERDE
COBERTURA		TELHA CERÂMICA		4 ÁGUAS	BARRO
ALTERAÇÕES					
ELEMENTOS DISSONANTES					

USO DO EDIFICADO					
	CAVE				
	R/CHÃO	ARRUMOS/OUTROS			
	1º PISO	HABITAÇÃO			
	2º PISO				
	RESTANTES				

FORMA DE OCUPAÇÃO	PERMANENTE	REGIME DE PROPRIEDADE	DO PRÓPRIO	ENTIDADE PROPRIETÁRIA	PRIVADA

OBSERVAÇÕES

IDENTIFICAÇÃO DO LOCAL:	RUA SR. DA AFLIÇÃO	Nº POLÍCIA:		EDIFÍCIO Nº:	113

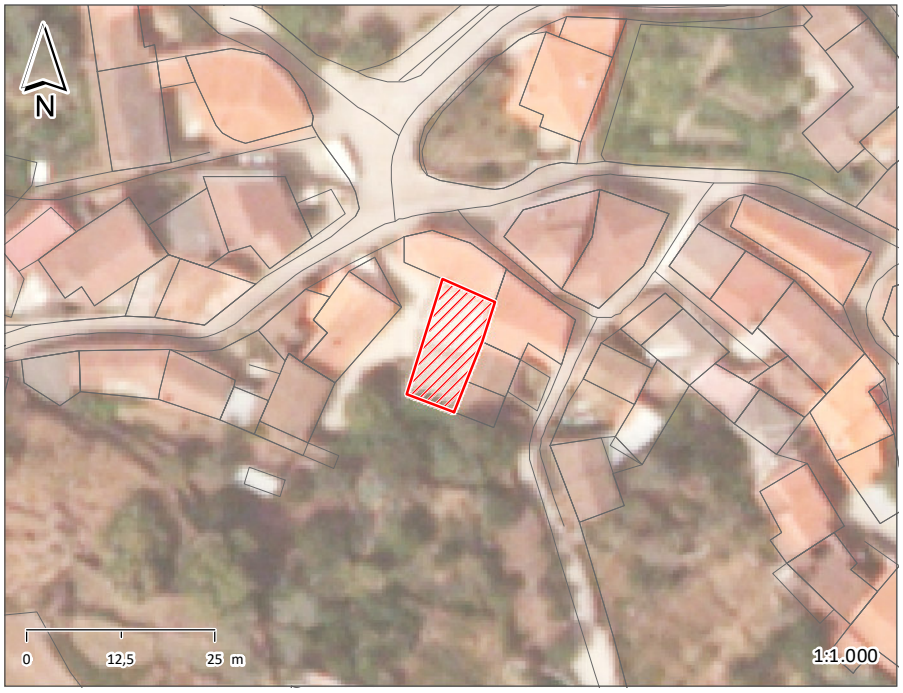

ÉPOCA DE CONSTRUÇÃO	1900-1950	ESTADO DE CONSERVAÇÃO	BOM
VALOR ARQUITETÓNICO	SEM QUALIDADE	TIPOLOGIA DO EDIFICADO	AGRUPADO
Nº PISOS (acima da cota de soleira)	1 PISO	Nº PISOS(abaixo da cota de soleira)	0 PISOS

ÁREAS DE IMPLANTAÇÃO	(Valor aproximado)	116 m2	ÁREAS DE CONSTRUÇÃO	(Valor aproximado)	116 m2

CONSTRUÇÃO		MATERIAL		TIPO		COR	
ESTRUTURA		GRANITO	BETÃO ARMADO	ALVENARIA			
REVESTIMENTO FACHADA		REBOCO	GRANITO	PINTADO	APARENTE	BRANCO	NATURAL
VÃOS EXTERIORES	PORTAS						
	JANELAS						
	VARANDAS						
COBERTURA		CHAPA		INCLINADA		CINZA	
ALTERAÇÕES							
ELEMENTOS DISSONANTES							

USO DO EDIFICADO	CAVE				
	R/CHÃO	ARRUMOS/OUTROS			
	1º PISO				
	2º PISO				
	RESTANTES				

FORMA DE OCUPAÇÃO	N.A.	REGIME DE PROPRIEDADE	DO PRÓPRIO	ENTIDADE PROPRIETÁRIA	PRIVADA

OBSERVAÇÕES

ANEXO DO EDIFÍCIO 111.

IDENTIFICAÇÃO DO LOCAL:	RUA SR. DA AFLIÇÃO	Nº POLÍCIA:		EDIFÍCIO Nº:	114

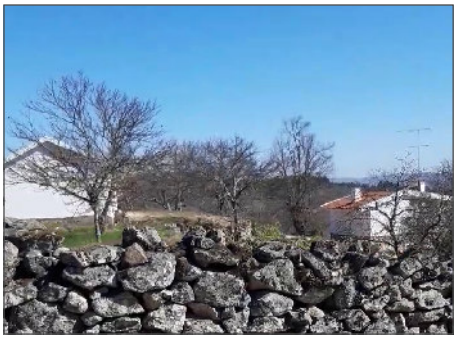

ÉPOCA DE CONSTRUÇÃO	1951-1990	ESTADO DE CONSERVAÇÃO	BOM
VALOR ARQUITETÓNICO	SEM QUALIDADE	TIPOLOGIA DO EDIFICADO	ISOLADO
Nº PISOS (acima da cota de soleira)	1 PISO	Nº PISOS(abaixo da cota de soleira)	0 PISOS

ÁREAS DE IMPLANTAÇÃO	(Valor aproximado)	43 m2	ÁREAS DE CONSTRUÇÃO	(Valor aproximado)	43 m2

CONSTRUÇÃO		MATERIAL	TIPO	COR
ESTRUTURA		BETÃO ARMADO		
REVESTIMENTO FACHADA		REBOCO	PINTADO	BRANCO
VÃOS EXTERIORES	PORTAS			
	JANELAS	METÁLICA	PINTADO	PRETO
	VARANDAS			
COBERTURA		TELHA CERÂMICA	2 ÁGUAS	BARRO
ALTERAÇÕES				
ELEMENTOS DISSONANTES				

USO DO EDIFICADO	CAVE				
	R/CHÃO	ARRUMOS/OUTROS			
	1º PISO				
	2º PISO				
	RESTANTES				

FORMA DE OCUPAÇÃO	N.A.	REGIME DE PROPRIEDADE	DO PRÓPRIO	ENTIDADE PROPRIETÁRIA	PRIVADA

OBSERVAÇÕES

IDENTIFICAÇÃO DO LOCAL:	RUA SR. DA AFLIÇÃO	Nº POLÍCIA:		EDIFÍCIO Nº:	115

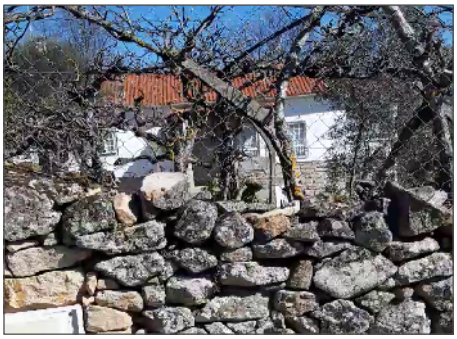

ÉPOCA DE CONSTRUÇÃO	1900-1950	ESTADO DE CONSERVAÇÃO	EXCELENTE
VALOR ARQUITETÓNICO	SEM QUALIDADE	TIPOLOGIA DO EDIFICADO	ISOLADO
Nº PISOS (acima da cota de soleira)	2 PISOS	Nº PISOS(abaixo da cota de soleira)	0 PISOS

ÁREAS DE IMPLANTAÇÃO	(Valor aproximado)	199 m2	ÁREAS DE CONSTRUÇÃO	(Valor aproximado)	398 m2

CONSTRUÇÃO		MATERIAL		TIPO		COR	
ESTRUTURA		GRANITO	BETÃO ARMADO	ALVENARIA			
REVESTIMENTO FACHADA		REBOCO	GRANITO	PINTADO	APARENTE	BRANCO	NATURAL
VÃOS EXTERIORES	PORTAS						
	JANELAS	ALUMÍNIO		LACADO		BRANCO	
	VARANDAS						
COBERTURA		TELHA CERÂMICA	TELHA CERÂMICA	2 ÁGUAS	3 ÁGUAS	BARRO	BARRO
ALTERAÇÕES							
ELEMENTOS DISSONANTES							

USO DO EDIFICADO					
	CAVE				
	R/CHÃO	HABITAÇÃO			
	1º PISO	HABITAÇÃO			
	2º PISO				
	RESTANTES				

FORMA DE OCUPAÇÃO	PERMANENTE	REGIME DE PROPRIEDADE	DO PRÓPRIO	ENTIDADE PROPRIETÁRIA	PRIVADA

OBSERVAÇÕES

IDENTIFICAÇÃO DO LOCAL:	RUA SR. DA AFLIÇÃO	Nº POLÍCIA:		EDIFÍCIO Nº:	116

ÉPOCA DE CONSTRUÇÃO	1900-1950	ESTADO DE CONSERVAÇÃO	MÉDIO
VALOR ARQUITETÓNICO	SEM QUALIDADE	TIPOLOGIA DO EDIFICADO	ISOLADO
Nº PISOS (acima da cota de soleira)	1 PISO	Nº PISOS(abaixo da cota de soleira)	0 PISOS

ÁREAS DE IMPLANTAÇÃO	(Valor aproximado)	31 m2	ÁREAS DE CONSTRUÇÃO	(Valor aproximado)	31 m2

CONSTRUÇÃO		MATERIAL	TIPO	COR
ESTRUTURA		GRANITO	ALVENARIA	
REVESTIMENTO FACHADA		GRANITO	APARENTE	NATURAL
VÃOS EXTERIORES	PORTAS	ALUMÍNIO	LACADO	BRANCO
	JANELAS	ALUMÍNIO	LACADO	BRANCO
	VARANDAS			
COBERTURA		TELHA CERÂMICA	2 ÁGUAS	BARRO
ALTERAÇÕES				
ELEMENTOS DISSONANTES				

USO DO EDIFICADO					
	CAVE				
	R/CHÃO	ARRUMOS/OUTROS			
	1º PISO				
	2º PISO				
	RESTANTES				

FORMA DE OCUPAÇÃO	N.A.	REGIME DE PROPRIEDADE	DO PRÓPRIO	ENTIDADE PROPRIETÁRIA	PRIVADA

OBSERVAÇÕES
ANEXO, FAZ PARTE DO 115.

IDENTIFICAÇÃO DO LOCAL:		Nº POLÍCIA:		EDIFÍCIO Nº:	117

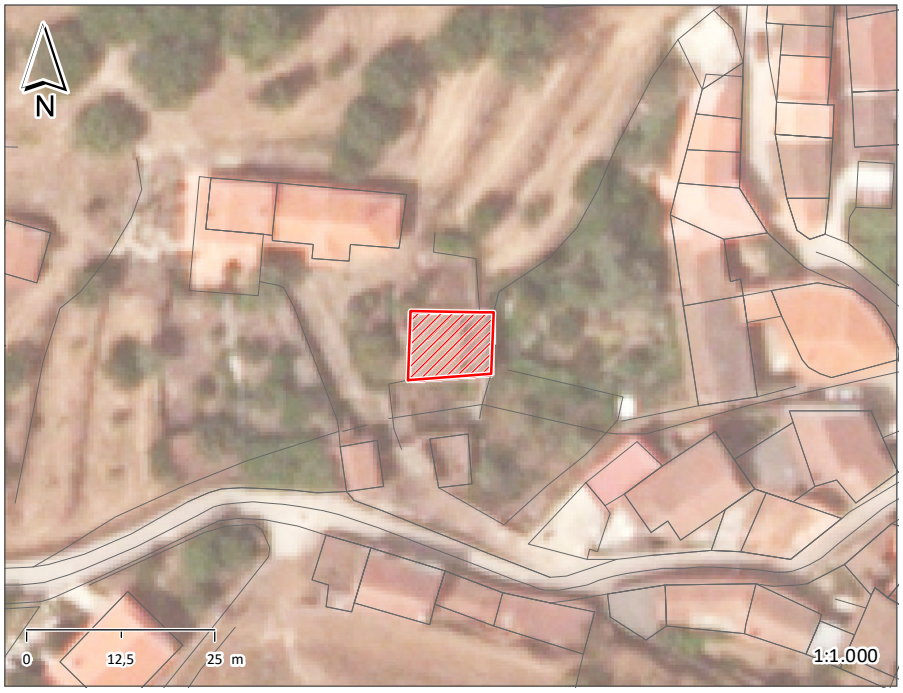

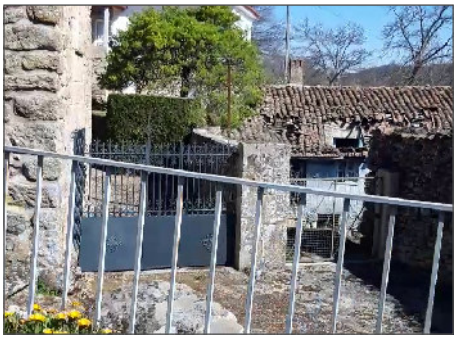

ÉPOCA DE CONSTRUÇÃO	1900-1950	ESTADO DE CONSERVAÇÃO	MAU
VALOR ARQUITETÓNICO	SEM QUALIDADE	TIPOLOGIA DO EDIFICADO	ISOLADO
Nº PISOS (acima da cota de soleira)	2 PISOS	Nº PISOS(abaixo da cota de soleira)	0 PISOS

ÁREAS DE IMPLANTAÇÃO	(Valor aproximado)	96 m2	ÁREAS DE CONSTRUÇÃO	(Valor aproximado)	192 m2

CONSTRUÇÃO		MATERIAL		TIPO		COR	
ESTRUTURA		GRANITO		ALVENARIA			
REVESTIMENTO FACHADA		GRANITO	REBOCO	APARENTE	PINTADO	NATURAL	AZUL
VÃOS EXTERIORES	PORTAS						
	JANELAS	MADEIRA		PINTADO		BRANCO	
	VARANDAS						
COBERTURA		TELHA CERÂMICA		2 ÁGUAS		BARRO	
ALTERAÇÕES							
ELEMENTOS DISSONANTES							

USO DO EDIFICADO					
	CAVE				
	R/CHÃO	ARRUMOS/OUTROS			
	1º PISO	HABITAÇÃO			
	2º PISO				
	RESTANTES				

FORMA DE OCUPAÇÃO	DEVOLUTO	REGIME DE PROPRIEDADE	DO PRÓPRIO	ENTIDADE PROPRIETÁRIA	PRIVADA

OBSERVAÇÕES

IDENTIFICAÇÃO DO LOCAL:		Nº POLÍCIA:		EDIFÍCIO Nº:	118

ÉPOCA DE CONSTRUÇÃO	ANTERIOR A 1900	ESTADO DE CONSERVAÇÃO	MAU
VALOR ARQUITETÓNICO	SEM QUALIDADE	TIPOLOGIA DO EDIFICADO	ISOLADO
Nº PISOS (acima da cota de soleira)	1 PISO	Nº PISOS(abaixo da cota de soleira)	0 PISOS

ÁREAS DE IMPLANTAÇÃO (Valor aproximado)	32 m2	ÁREAS DE CONSTRUÇÃO (Valor aproximado)	32 m2

CONSTRUÇÃO		MATERIAL	TIPO	COR
ESTRUTURA		GRANITO	ALVENARIA	
REVESTIMENTO FACHADA		GRANITO	APARENTE	NATURAL
VÃOS EXTERIORES	PORTAS	MADEIRA		CASTANHO
	JANELAS			
	VARANDAS			
COBERTURA		TELHA	INCLINADA	
ALTERAÇÕES				
ELEMENTOS DISSONANTES				

USO DO EDIFICADO					
	CAVE				
	R/CHÃO	ARRUMOS/OUTROS			
	1º PISO				
	2º PISO				
	RESTANTES				

FORMA DE OCUPAÇÃO	N.A.	REGIME DE PROPRIEDADE	DO PRÓPRIO	ENTIDADE PROPRIETÁRIA	PRIVADA

OBSERVAÇÕES

IDENTIFICAÇÃO DO LOCAL:	RUA SR. DA AFLIÇÃO	Nº POLÍCIA:	5	EDIFÍCIO Nº:	119

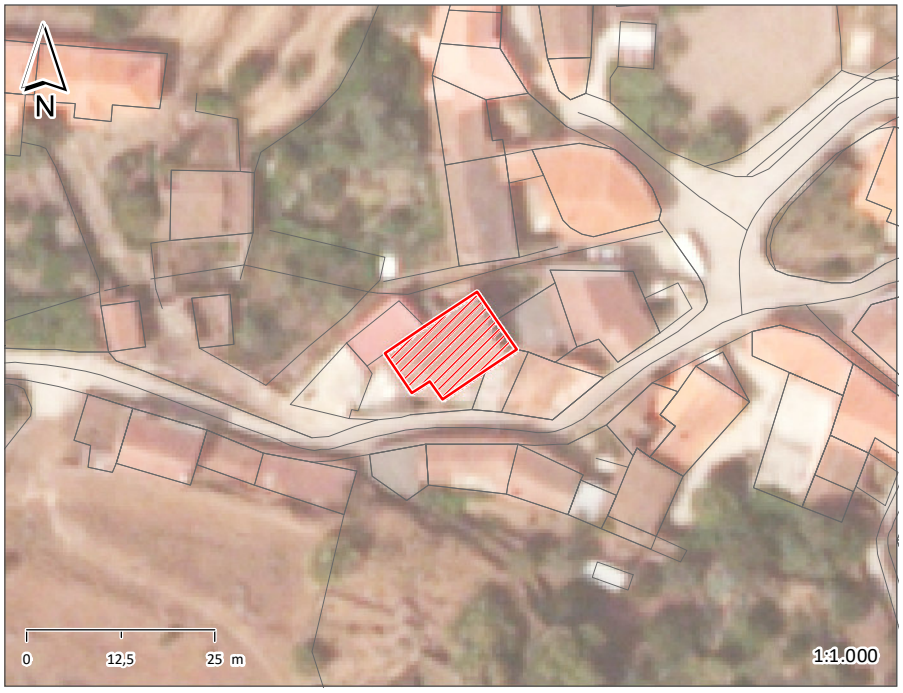

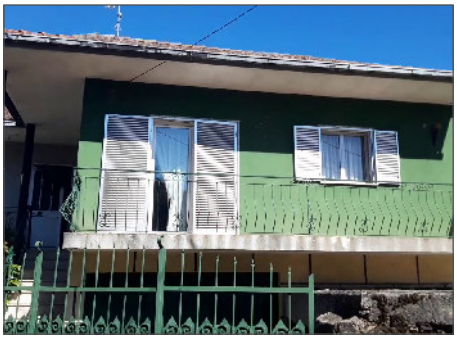

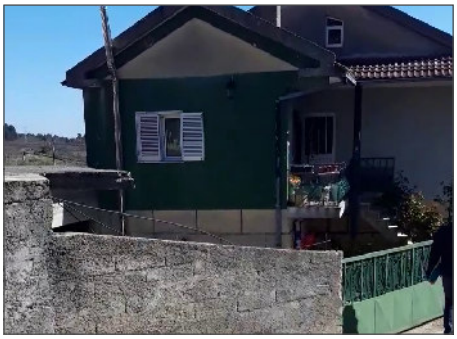

ÉPOCA DE CONSTRUÇÃO	1951-1990	ESTADO DE CONSERVAÇÃO	BOM
VALOR ARQUITETÓNICO	SEM QUALIDADE	TIPOLOGIA DO EDIFICADO	AGRUPADO
Nº PISOS (acima da cota de soleira)	2 PISOS	Nº PISOS(abaixo da cota de soleira)	0 PISOS

ÁREAS DE IMPLANTAÇÃO	(Valor aproximado)	129 m2	ÁREAS DE CONSTRUÇÃO	(Valor aproximado)	258 m2

CONSTRUÇÃO		MATERIAL		TIPO		COR	
ESTRUTURA		GRANITO		ALVENARIA			
REVESTIMENTO FACHADA		GRANITO	REBOCO	APARENTE	PINTADO	NATURAL	VERDE
VÃOS EXTERIORES	PORTAS	ALUMÍNIO		ANODIZADO		NATURAL	
	JANELAS	ALUMÍNIO		ANODIZADO		NATURAL	
	VARANDAS	AÇO		PINTADO		VERDE	
COBERTURA		TELHA CERÂMICA		2 ÁGUAS		BARRO	
ALTERAÇÕES							
ELEMENTOS DISSONANTES							

USO DO EDIFICADO					
	CAVE				
	R/CHÃO	ARRUMOS/OUTROS			
	1º PISO	HABITAÇÃO			
	2º PISO				
	RESTANTES				

FORMA DE OCUPAÇÃO	PERMANENTE	REGIME DE PROPRIEDADE	DO PRÓPRIO	ENTIDADE PROPRIETÁRIA	PRIVADA

OBSERVAÇÕES

IDENTIFICAÇÃO DO LOCAL:	RUA SR. DA AFLIÇÃO	Nº POLÍCIA:		EDIFÍCIO Nº:	120

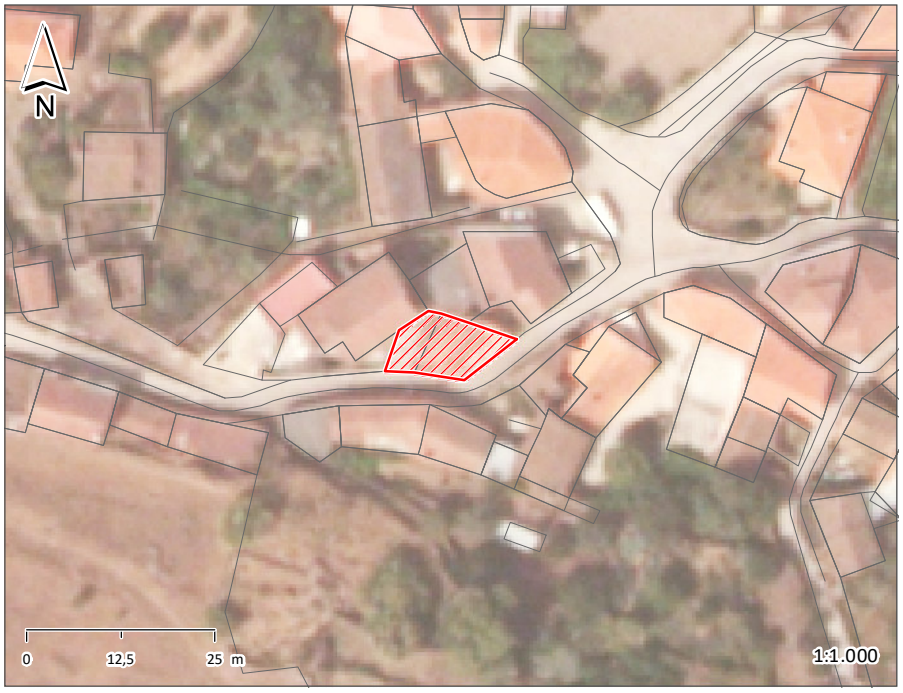

ÉPOCA DE CONSTRUÇÃO	1900-1950	ESTADO DE CONSERVAÇÃO	MÉDIO
VALOR ARQUITETÓNICO	SEM QUALIDADE	TIPOLOGIA DO EDIFICADO	AGRUPADO
Nº PISOS (acima da cota de soleira)	1 PISO	Nº PISOS(abaixo da cota de soleira)	0 PISOS

ÁREAS DE IMPLANTAÇÃO	(Valor aproximado)	99 m2	ÁREAS DE CONSTRUÇÃO	(Valor aproximado)	99 m2

CONSTRUÇÃO		MATERIAL		TIPO		COR	
ESTRUTURA		GRANITO		ALVENARIA			
REVESTIMENTO FACHADA		GRANITO	BETÃO	APARENTE	BLOCO	NATURAL	POR PINTAR
VÃOS EXTERIORES	PORTAS	MADEIRA				CASTANHO	
	JANELAS	ALUMÍNIO		ANODIZADO		NATURAL	
	VARANDAS	MADEIRA		ENVERNIZADO		CASTANHO	
COBERTURA		TELHA CERÂMICA		3 ÁGUAS		BARRO	
ALTERAÇÕES							
ELEMENTOS DISSONANTES							

USO DO EDIFICADO	CAVE				
	R/CHÃO	ARRUMOS/OUTROS			
	1º PISO	ARRUMOS/OUTROS			
	2º PISO				
	RESTANTES				

FORMA DE OCUPAÇÃO	N.A.	REGIME DE PROPRIEDADE	DO PRÓPRIO	ENTIDADE PROPRIETÁRIA	PRIVADA

OBSERVAÇÕES

IDENTIFICAÇÃO DO LOCAL:	RUA SR. DA AFLIÇÃO	Nº POLÍCIA:	3	EDIFÍCIO Nº:	121

ÉPOCA DE CONSTRUÇÃO	1951-1990	ESTADO DE CONSERVAÇÃO	BOM
VALOR ARQUITETÓNICO	SEM QUALIDADE	TIPOLOGIA DO EDIFICADO	AGRUPADO
Nº PISOS (acima da cota de soleira)	2 PISOS	Nº PISOS(abaixo da cota de soleira)	0 PISOS

ÁREAS DE IMPLANTAÇÃO	(Valor aproximado)	179 m2	ÁREAS DE CONSTRUÇÃO	(Valor aproximado)	358 m2

CONSTRUÇÃO		MATERIAL		TIPO		COR	
ESTRUTURA		GRANITO	BETÃO ARMADO	ALVENARIA			
REVESTIMENTO FACHADA		GRANITO	REBOCO	PINTADO	PINTADO	BRANCO	BRANCO
VÃOS EXTERIORES	PORTAS	ALUMÍNIO		ANODIZADO		NATURAL	
	JANELAS	ALUMÍNIO		ANODIZADO		NATURAL	
	VARANDAS	AÇO		PINTADO		VERDE	
COBERTURA		TELHA CERÂMICA		2 ÁGUAS		BARRO	
ALTERAÇÕES							
ELEMENTOS DISSONANTES							

USO DO EDIFICADO					
	CAVE				
	R/CHÃO	ARRUMOS/OUTROS	HABITACÃO		
	1º PISO	HABITACÃO			
	2º PISO				
	RESTANTES				

FORMA DE OCUPAÇÃO	PERMANENTE	REGIME DE PROPRIEDADE	DO PRÓPRIO	ENTIDADE PROPRIETÁRIA	PRIVADA

OBSERVAÇÕES

IDENTIFICAÇÃO DO LOCAL:	RUA DA QUELHA	Nº POLÍCIA:	4	EDIFÍCIO Nº:	122

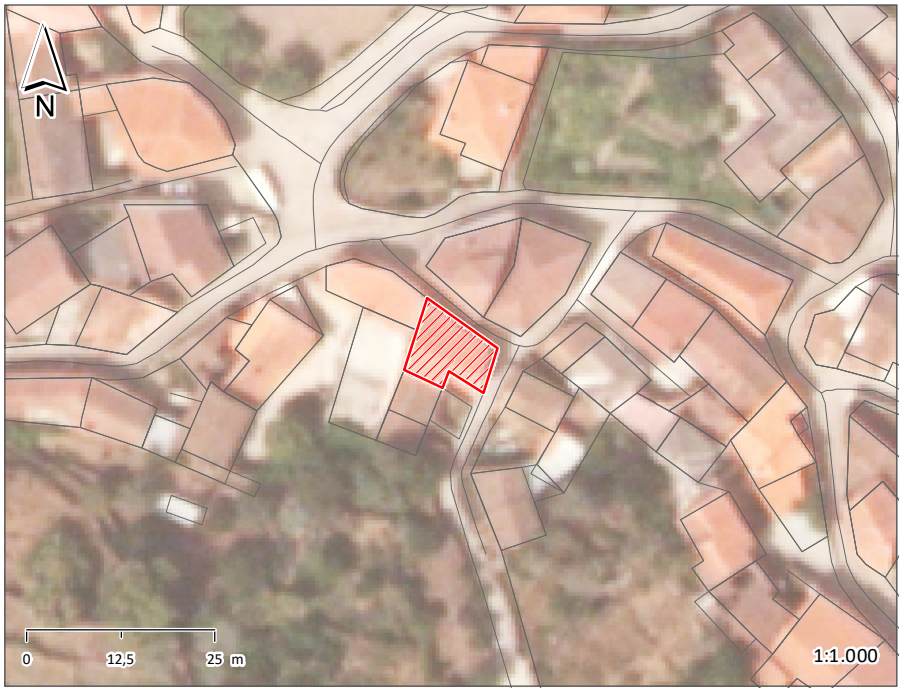

ÉPOCA DE CONSTRUÇÃO	1951-1990	ESTADO DE CONSERVAÇÃO	EXCELENTE
VALOR ARQUITETÓNICO	SEM QUALIDADE	TIPOLOGIA DO EDIFICADO	AGRUPADO
Nº PISOS (acima da cota de soleira)	2 PISOS	Nº PISOS(abaixo da cota de soleira)	0 PISOS

ÁREAS DE IMPLANTAÇÃO	(Valor aproximado)	88 m2	ÁREAS DE CONSTRUÇÃO	(Valor aproximado)	176 m2

CONSTRUÇÃO		MATERIAL		TIPO		COR	
ESTRUTURA		GRANITO	BETÃO ARMADO	ALVENARIA			
REVESTIMENTO FACHADA		GRANITO	REBOCO	APARENTE	PINTADO	NATURAL	ROSA
VÃOS EXTERIORES	PORTAS	METÁLICA		PINTADO		VERDE	
	JANELAS	ALUMÍNIO		ANODIZADO		NATURAL	
	VARANDAS	AÇO		PINTADO		VERDE	
COBERTURA		TELHA CERÂMICA		2 ÁGUAS		BARRO	
ALTERAÇÕES							
ELEMENTOS DISSONANTES							

USO DO EDIFICADO					
	CAVE				
	R/CHÃO	ARRUMOS/OUTROS			
	1º PISO	HABITAÇÃO			
	2º PISO				
	RESTANTES				

FORMA DE OCUPAÇÃO	PERMANENTE	REGIME DE PROPRIEDADE	DO PRÓPRIO	ENTIDADE PROPRIETÁRIA	PRIVADA

OBSERVAÇÕES

IDENTIFICAÇÃO DO LOCAL:	RUA DA QUELHA	Nº POLÍCIA:		EDIFÍCIO Nº:	123

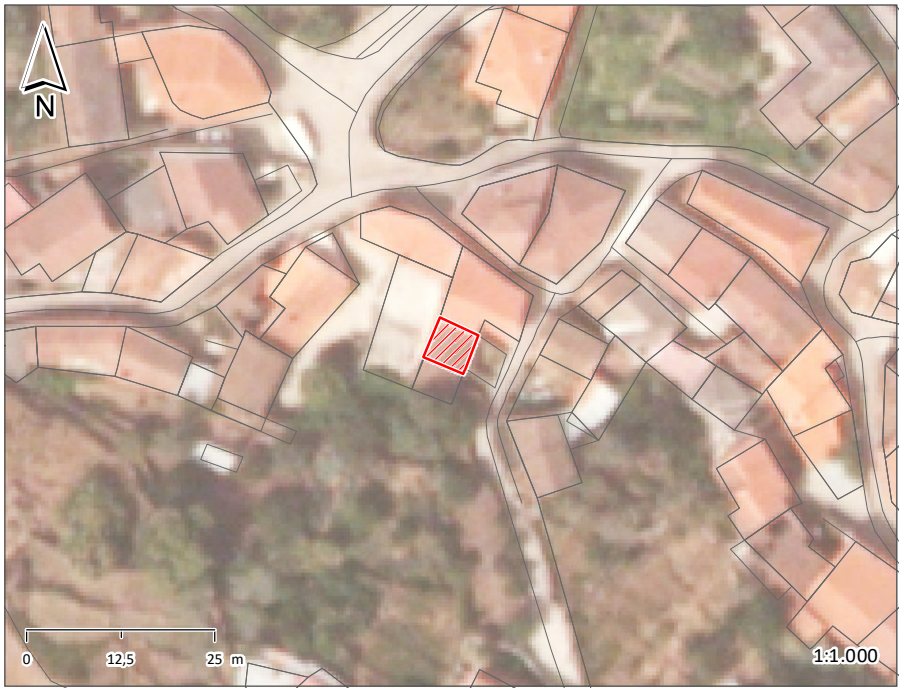

ÉPOCA DE CONSTRUÇÃO	ANTERIOR A 1900	ESTADO DE CONSERVAÇÃO	MAU
VALOR ARQUITETÓNICO	SEM QUALIDADE	TIPOLOGIA DO EDIFICADO	AGRUPADO
Nº PISOS (acima da cota de soleira)	1 PISO	Nº PISOS(abaixo da cota de soleira)	0 PISOS

ÁREAS DE IMPLANTAÇÃO	(Valor aproximado)	31 m2	ÁREAS DE CONSTRUÇÃO	(Valor aproximado)	31 m2

CONSTRUÇÃO		MATERIAL	TIPO	COR
ESTRUTURA		GRANITO	ALVENARIA	
REVESTIMENTO FACHADA		GRANITO	APARENTE	NATURAL
VÃOS EXTERIORES	PORTAS	MADEIRA		CASTANHO
	JANELAS	MADEIRA		CASTANHO
	VARANDAS			
COBERTURA		TELHA CERÂMICA	2 ÁGUAS	BARRO
ALTERAÇÕES				
ELEMENTOS DISSONANTES				

USO DO EDIFICADO					
	CAVE				
	R/CHÃO	HABITAÇÃO			
	1º PISO				
	2º PISO				
	RESTANTES				

FORMA DE OCUPAÇÃO	DEVOLUTO	REGIME DE PROPRIEDADE	DO PRÓPRIO	ENTIDADE PROPRIETÁRIA	PRIVADA

OBSERVAÇÕES

IDENTIFICAÇÃO DO LOCAL:	RUA DA QUELHA	Nº POLÍCIA:		EDIFÍCIO Nº:	124

ÉPOCA DE CONSTRUÇÃO	ANTERIOR A 1900	ESTADO DE CONSERVAÇÃO	MAU
VALOR ARQUITETÓNICO	SEM QUALIDADE	TIPOLOGIA DO EDIFICADO	AGRUPADO
Nº PISOS (acima da cota de soleira)	1 PISO	Nº PISOS(abaixo da cota de soleira)	0 PISOS

ÁREAS DE IMPLANTAÇÃO (Valor aproximado)	25 m2	ÁREAS DE CONSTRUÇÃO (Valor aproximado)	25 m2

CONSTRUÇÃO		MATERIAL	TIPO	COR
ESTRUTURA		GRANITO	ALVENARIA	
REVESTIMENTO FACHADA		GRANITO	APARENTE	NATURAL
VÃOS EXTERIORES	PORTAS	METÁLICA		
	JANELAS			
	VARANDAS			
COBERTURA		TELHA CERÂMICA	2 ÁGUAS	BARRO
ALTERAÇÕES				
ELEMENTOS DISSONANTES				

USO DO EDIFICADO	CAVE				
	R/CHÃO	ARRUMOS/OUTROS			
	1º PISO				
	2º PISO				
	RESTANTES				

FORMA DE OCUPAÇÃO	N.A.	REGIME DE PROPRIEDADE	DO PRÓPRIO	ENTIDADE PROPRIETÁRIA	PRIVADA

OBSERVAÇÕES

IDENTIFICAÇÃO DO LOCAL:	RUA DA QUELHA RUA DO LAVOURO	Nº POLÍCIA:		EDIFÍCIO Nº:	125

ÉPOCA DE CONSTRUÇÃO	POSTERIOR A 1990	ESTADO DE CONSERVAÇÃO	EXCELENTE
VALOR ARQUITETÓNICO	SEM QUALIDADE	TIPOLOGIA DO EDIFICADO	ISOLADO
Nº PISOS (acima da cota de soleira)	3 PISOS	Nº PISOS(abaixo da cota de soleira)	0 PISOS

ÁREAS DE IMPLANTAÇÃO	(Valor aproximado)	157 m2	ÁREAS DE CONSTRUÇÃO	(Valor aproximado)	471 m2

CONSTRUÇÃO		MATERIAL		TIPO		COR	
ESTRUTURA		BETÃO ARMADO					
REVESTIMENTO FACHADA		REBOCO		PINTADO		ROSA	
VÃOS EXTERIORES	PORTAS	ALUMÍNIO		LACADO		BRANCO	
	JANELAS	ALUMÍNIO	ALUMÍNIO	LACADO	LACADO	BRANCO	BORDEAUX
	VARANDAS	ALVENARIA		PRÉ-FABRICADO		NATURAL	
COBERTURA		TELHA CERÂMICA	TELHA CERÂMICA	3 ÁGUAS	4 ÁGUAS	BARRO	BARRO
ALTERAÇÕES							
ELEMENTOS DISSONANTES							

USO DO EDIFICADO					
	CAVE				
	R/CHÃO	HABITACÃO	ESTACIONAMENTO		
	1º PISO	HABITACÃO			
	2º PISO	HABITACÃO			
	RESTANTES				

FORMA DE OCUPAÇÃO	PERMANENTE	REGIME DE PROPRIEDADE	DO PRÓPRIO	ENTIDADE PROPRIETÁRIA	PRIVADA

OBSERVAÇÕES

IDENTIFICAÇÃO DO LOCAL:	RUA DO LAVOURO	Nº POLÍCIA:		EDIFÍCIO Nº:	126

ÉPOCA DE CONSTRUÇÃO	1900-1950	ESTADO DE CONSERVAÇÃO	MÉDIO
VALOR ARQUITETÓNICO	SEM QUALIDADE	TIPOLOGIA DO EDIFICADO	ISOLADO
Nº PISOS (acima da cota de soleira)	2 PISOS	Nº PISOS(abaixo da cota de soleira)	0 PISOS

ÁREAS DE IMPLANTAÇÃO	(Valor aproximado)	130 m2	ÁREAS DE CONSTRUÇÃO	(Valor aproximado)	260 m2

CONSTRUÇÃO		MATERIAL		TIPO		COR	
ESTRUTURA		GRANITO		ALVENARIA			
REVESTIMENTO FACHADA		REBOCO		PINTADO		BRANCO	
VÃOS EXTERIORES	PORTAS	METÁLICA	METÁLICA	PINTADO	PINTADO	VERDE	CASTANHO
	JANELAS	ALUMÍNIO		LACADO		VERDE	
	VARANDAS	AÇO		PINTADO		VERDE	
COBERTURA		TELHA CERÂMICA	TELHA CERÂMICA	2 ÁGUAS	INCLINADA	BARRO	BARRO
ALTERAÇÕES							
ELEMENTOS DISSONANTES							

USO DO EDIFICADO					
	CAVE				
	R/CHÃO	ARRUMOS/OUTROS			
	1º PISO	HABITAÇÃO			
	2º PISO				
	RESTANTES				

FORMA DE OCUPAÇÃO	PERMANENTE	REGIME DE PROPRIEDADE	DO PRÓPRIO	ENTIDADE PROPRIETÁRIA	PRIVADA

OBSERVAÇÕES

IDENTIFICAÇÃO DO LOCAL:	RUA DO LAVOURO	Nº POLÍCIA:		EDIFÍCIO Nº:	127

ÉPOCA DE CONSTRUÇÃO	1900-1950	ESTADO DE CONSERVAÇÃO	MAU
VALOR ARQUITETÓNICO	SEM QUALIDADE	TIPOLOGIA DO EDIFICADO	ISOLADO
Nº PISOS (acima da cota de soleira)	1 PISO	Nº PISOS(abaixo da cota de soleira)	0 PISOS

ÁREAS DE IMPLANTAÇÃO	(Valor aproximado)	62 m2	ÁREAS DE CONSTRUÇÃO	(Valor aproximado)	62 m2

CONSTRUÇÃO		MATERIAL	TIPO	COR
ESTRUTURA		GRANITO	ALVENARIA	
REVESTIMENTO FACHADA		GRANITO	APARENTE	NATURAL
VÃOS EXTERIORES	PORTAS	METÁLICA	CHAPA	
	JANELAS	MADEIRA		
	VARANDAS			
COBERTURA		TELHA CERÂMICA		BARRO
ALTERAÇÕES				
ELEMENTOS DISSONANTES				

USO DO EDIFICADO					
	CAVE				
	R/CHÃO	ARRUMOS/OUTROS			
	1º PISO				
	2º PISO				
	RESTANTES				

FORMA DE OCUPAÇÃO	N.A.	REGIME DE PROPRIEDADE	DO PRÓPRIO	ENTIDADE PROPRIETÁRIA	PRIVADA

OBSERVAÇÕES

IDENTIFICAÇÃO DO LOCAL:		Nº POLÍCIA:		EDIFÍCIO Nº:	128

ÉPOCA DE CONSTRUÇÃO	ANTERIOR A 1900	ESTADO DE CONSERVAÇÃO	MAU
VALOR ARQUITETÓNICO	SEM QUALIDADE	TIPOLOGIA DO EDIFICADO	ISOLADO
Nº PISOS (acima da cota de soleira)	1 PISO	Nº PISOS(abaixo da cota de soleira)	0 PISOS

ÁREAS DE IMPLANTAÇÃO (Valor aproximado)	57 m2	ÁREAS DE CONSTRUÇÃO (Valor aproximado)	57 m2

CONSTRUÇÃO		MATERIAL	TIPO	COR
ESTRUTURA		GRANITO	ALVENARIA	
REVESTIMENTO FACHADA		GRANITO	APARENTE	NATURAL
VÃOS EXTERIORES	PORTAS			
	JANELAS			
	VARANDAS			
COBERTURA		CHAPA	2 ÁGUAS	VERMELHO
ALTERAÇÕES				
ELEMENTOS DISSONANTES				

USO DO EDIFICADO	CAVE				
	R/CHÃO	ARRUMOS/OUTROS			
	1º PISO				
	2º PISO				
	RESTANTES				

FORMA DE OCUPAÇÃO	N.A.	REGIME DE PROPRIEDADE	DO PRÓPRIO	ENTIDADE PROPRIETÁRIA	PRIVADA

OBSERVAÇÕES

IDENTIFICAÇÃO DO LOCAL:		Nº POLÍCIA:		EDIFÍCIO Nº:	129

ÉPOCA DE CONSTRUÇÃO	1900-1950	ESTADO DE CONSERVAÇÃO	MAU
VALOR ARQUITETÓNICO	SEM QUALIDADE	TIPOLOGIA DO EDIFICADO	AGRUPADO
Nº PISOS (acima da cota de soleira)	2 PISOS	Nº PISOS(abaixo da cota de soleira)	0 PISOS

ÁREAS DE IMPLANTAÇÃO	(Valor aproximado)	40 m2	ÁREAS DE CONSTRUÇÃO	(Valor aproximado)	80 m2

CONSTRUÇÃO		MATERIAL	TIPO	COR
ESTRUTURA		GRANITO	ALVENARIA	
REVESTIMENTO FACHADA		GRANITO	APARENTE	NATURAL
VÃOS EXTERIORES	PORTAS			
	JANELAS			
	VARANDAS			
COBERTURA		TELHA CERÂMICA	2 ÁGUAS	BARRO
ALTERAÇÕES				
ELEMENTOS DISSONANTES				

USO DO EDIFICADO					
	CAVE				
	R/CHÃO	ARRUMOS/OUTROS			
	1º PISO	ARRUMOS/OUTROS			
	2º PISO				
	RESTANTES				

FORMA DE OCUPAÇÃO	N.A.	REGIME DE PROPRIEDADE	DO PRÓPRIO	ENTIDADE PROPRIETÁRIA	PRIVADA

OBSERVAÇÕES

EDIFÍCIO EM RUÍNA.

IDENTIFICAÇÃO DO LOCAL:		Nº POLÍCIA:		EDIFÍCIO Nº:	130

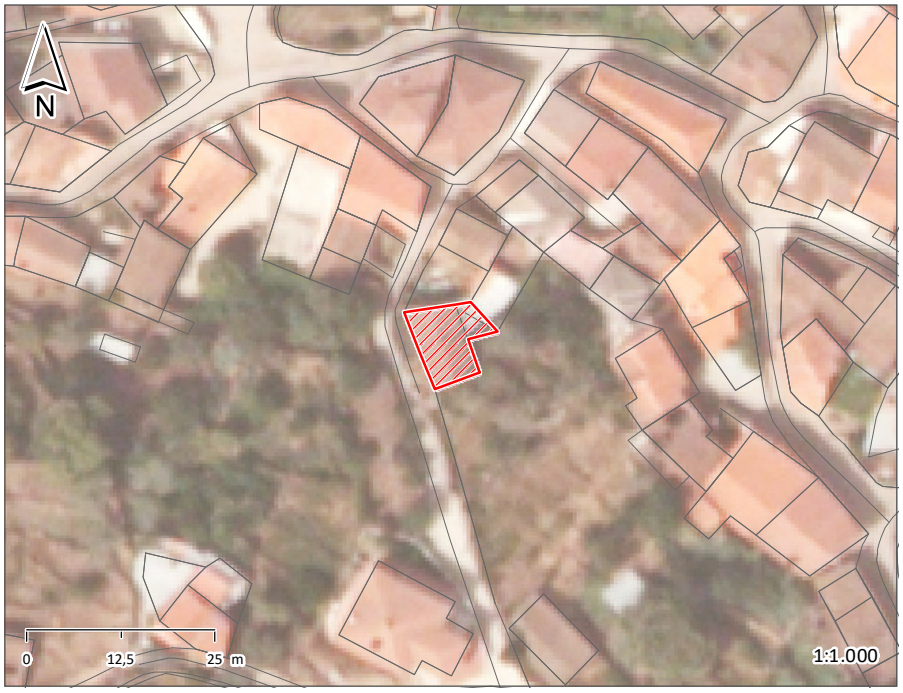

ÉPOCA DE CONSTRUÇÃO	1900-1950	ESTADO DE CONSERVAÇÃO	MAU
VALOR ARQUITETÓNICO	SEM QUALIDADE	TIPOLOGIA DO EDIFICADO	AGRUPADO
Nº PISOS (acima da cota de soleira)	2 PISOS	Nº PISOS(abaixo da cota de soleira)	0 PISOS

ÁREAS DE IMPLANTAÇÃO	(Valor aproximado)	81 m2	ÁREAS DE CONSTRUÇÃO	(Valor aproximado)	162 m2

CONSTRUÇÃO		MATERIAL	TIPO	COR
ESTRUTURA		GRANITO	ALVENARIA	
REVESTIMENTO FACHADA		GRANITO	APARENTE	NATURAL
VÃOS EXTERIORES	PORTAS	MADEIRA		CASTANHO
	JANELAS			
	VARANDAS			
COBERTURA		TELHA CERÂMICA	2 ÁGUAS	BARRO
ALTERAÇÕES				
ELEMENTOS DISSONANTES				

USO DO EDIFICADO	CAVE				
	R/CHÃO	ARRUMOS/OUTROS			
	1º PISO	HABITACÃO			
	2º PISO				
	RESTANTES				

FORMA DE OCUPAÇÃO	DEVOLUTO	REGIME DE PROPRIEDADE	DO PRÓPRIO	ENTIDADE PROPRIETÁRIA	PRIVADA

OBSERVAÇÕES

EDIFÍCIO EM RUÍNA.

IDENTIFICAÇÃO DO LOCAL:		Nº POLÍCIA:		EDIFÍCIO Nº:	131

ÉPOCA DE CONSTRUÇÃO	ANTERIOR A 1900	ESTADO DE CONSERVAÇÃO	MAU
VALOR ARQUITETÓNICO	SEM QUALIDADE	TIPOLOGIA DO EDIFICADO	ISOLADO
Nº PISOS (acima da cota de soleira)	1 PISO	Nº PISOS(abaixo da cota de soleira)	0 PISOS

ÁREAS DE IMPLANTAÇÃO	(Valor aproximado)	68 m2	ÁREAS DE CONSTRUÇÃO	(Valor aproximado)	68 m2

CONSTRUÇÃO		MATERIAL	TIPO	COR
ESTRUTURA		GRANITO	ALVENARIA	
REVESTIMENTO FACHADA		GRANITO	APARENTE	NATURAL
VÃOS EXTERIORES	PORTAS	MADEIRA		CASTANHO
	JANELAS			
	VARANDAS			
COBERTURA		TELHA CERÂMICA	2 ÁGUAS	BARRO
ALTERAÇÕES				
ELEMENTOS DISSONANTES				

USO DO EDIFICADO	CAVE				
	R/CHÃO	ARRUMOS/OUTROS			
	1º PISO				
	2º PISO				
	RESTANTES				

FORMA DE OCUPAÇÃO	N.A.	REGIME DE PROPRIEDADE	DO PRÓPRIO	ENTIDADE PROPRIETÁRIA	PRIVADA

OBSERVAÇÕES

IDENTIFICAÇÃO DO LOCAL:		Nº POLÍCIA:		EDIFÍCIO Nº:	132

ÉPOCA DE CONSTRUÇÃO	POSTERIOR A 1990	ESTADO DE CONSERVAÇÃO	MÉDIO
VALOR ARQUITETÓNICO	SEM QUALIDADE	TIPOLOGIA DO EDIFICADO	ISOLADO
Nº PISOS (acima da cota de soleira)	1 PISO	Nº PISOS(abaixo da cota de soleira)	0 PISOS

ÁREAS DE IMPLANTAÇÃO	(Valor aproximado)	48 m2	ÁREAS DE CONSTRUÇÃO	(Valor aproximado)	48 m2

CONSTRUÇÃO		MATERIAL	TIPO	COR
ESTRUTURA		BETÃO		
REVESTIMENTO FACHADA		BETÃO	BLOCO	POR PINTAR
VÃOS EXTERIORES	PORTAS	METÁLICA	PINTADO	VERDE
	JANELAS			
	VARANDAS			
COBERTURA		TELHA CERÂMICA	2 ÁGUAS	BARRO
ALTERAÇÕES				
ELEMENTOS DISSONANTES				

USO DO EDIFICADO					
	CAVE				
	R/CHÃO	ARRUMOS/OUTROS			
	1º PISO				
	2º PISO				
	RESTANTES				

FORMA DE OCUPAÇÃO	N.A.	REGIME DE PROPRIEDADE	DO PRÓPRIO	ENTIDADE PROPRIETÁRIA	PRIVADA

OBSERVAÇÕES

IDENTIFICAÇÃO DO LOCAL:		Nº POLÍCIA:		EDIFÍCIO Nº:	133

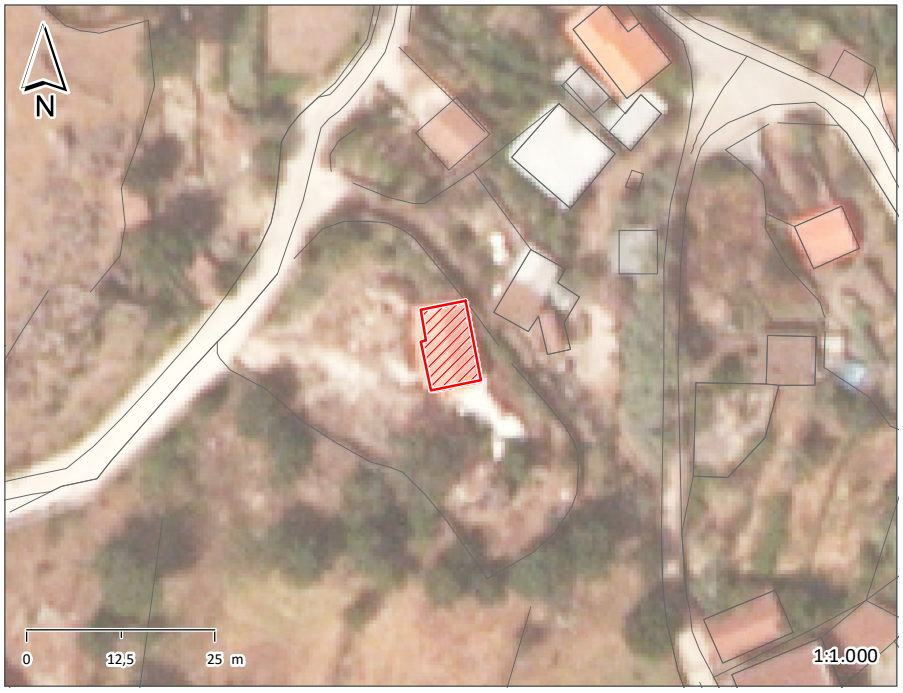

ÉPOCA DE CONSTRUÇÃO	1900-1950	ESTADO DE CONSERVAÇÃO	BOM
VALOR ARQUITETÓNICO	SEM QUALIDADE	TIPOLOGIA DO EDIFICADO	ISOLADO
Nº PISOS (acima da cota de soleira)	2 PISOS	Nº PISOS(abaixo da cota de soleira)	0 PISOS

ÁREAS DE IMPLANTAÇÃO	(Valor aproximado)	71 m2	ÁREAS DE CONSTRUÇÃO	(Valor aproximado)	142 m2

CONSTRUÇÃO		MATERIAL		TIPO	COR
ESTRUTURA		GRANITO	BETÃO ARMADO	ALVENARIA	
REVESTIMENTO FACHADA		REBOCO		AREADO	AMARELO
VÃOS EXTERIORES	PORTAS	ALUMÍNIO		ANODIZADO	NATURAL
	JANELAS	ALUMÍNIO		ANODIZADO	NATURAL
	VARANDAS	AÇO		PINTADO	VERDE
COBERTURA		TELHA CERÂMICA		2 ÁGUAS	BARRO
ALTERAÇÕES					
ELEMENTOS DISSONANTES					

USO DO EDIFICADO					
	CAVE				
	R/CHÃO	ARRUMOS/OUTROS			
	1º PISO	HABITAÇÃO			
	2º PISO				
	RESTANTES				

FORMA DE OCUPAÇÃO	PERMANENTE	REGIME DE PROPRIEDADE	DO PRÓPRIO	ENTIDADE PROPRIETÁRIA	PRIVADA

OBSERVAÇÕES

IDENTIFICAÇÃO DO LOCAL:	RUA DO LAVOURO	Nº POLÍCIA:		EDIFÍCIO Nº:	134

ÉPOCA DE CONSTRUÇÃO	POSTERIOR A 1990	ESTADO DE CONSERVAÇÃO	BOM
VALOR ARQUITETÓNICO	SEM QUALIDADE	TIPOLOGIA DO EDIFICADO	ISOLADO
Nº PISOS (acima da cota de soleira)	2 PISOS	Nº PISOS(abaixo da cota de soleira)	0 PISOS

ÁREAS DE IMPLANTAÇÃO (Valor aproximado)	79 m2	ÁREAS DE CONSTRUÇÃO (Valor aproximado)	158 m2

CONSTRUÇÃO		MATERIAL	TIPO	COR
ESTRUTURA		BETÃO ARMADO		
REVESTIMENTO FACHADA		REBOCO	PINTADO	BEGE
VÃOS EXTERIORES	PORTAS			
	JANELAS	ALUMÍNIO	LACADO	BRANCO
	VARANDAS			
COBERTURA		TELHA CERÂMICA	2 ÁGUAS	BARRO
ALTERAÇÕES				
ELEMENTOS DISSONANTES				

USO DO EDIFICADO					
	CAVE				
	R/CHÃO	HABITACÃO			
	1º PISO	HABITACÃO			
	2º PISO				
	RESTANTES				

FORMA DE OCUPAÇÃO	PERMANENTE	REGIME DE PROPRIEDADE	DO PRÓPRIO	ENTIDADE PROPRIETÁRIA	PRIVADA

OBSERVAÇÕES

IDENTIFICAÇÃO DO LOCAL:	RUA DO BAIRRO ALTO	Nº POLÍCIA:	2	EDIFÍCIO Nº:	135

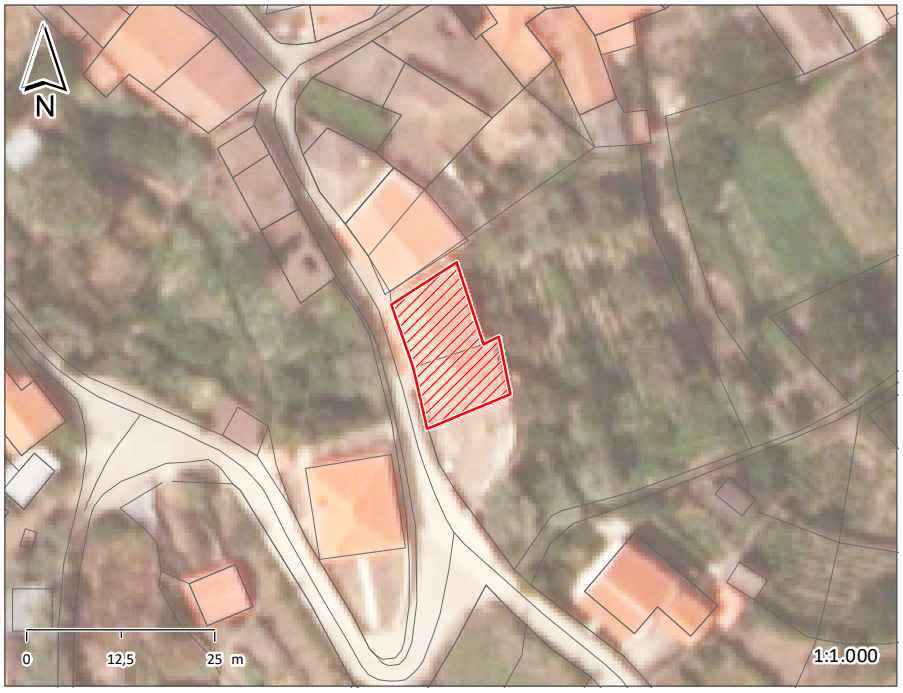

ÉPOCA DE CONSTRUÇÃO	1951-1990	ESTADO DE CONSERVAÇÃO	EXCELENTE
VALOR ARQUITETÓNICO	SEM QUALIDADE	TIPOLOGIA DO EDIFICADO	ISOLADO
Nº PISOS (acima da cota de soleira)	2 PISOS	Nº PISOS(abaixo da cota de soleira)	0 PISOS

ÁREAS DE IMPLANTAÇÃO	(Valor aproximado)	195 m2	ÁREAS DE CONSTRUÇÃO	(Valor aproximado)	390 m2

CONSTRUÇÃO		MATERIAL		TIPO		COR	
ESTRUTURA		GRANITO	BETÃO ARMADO	ALVENARIA			
REVESTIMENTO FACHADA		REBOCO	GRANITO	PINTADO	APARENTE	AMARELO	NATURAL
VÃOS EXTERIORES	PORTAS	ALUMÍNIO		LACADO		BRANCO	
	JANELAS	ALUMÍNIO		LACADO		VERDE	
	VARANDAS	ALVENARIA		PRÉ-FABRICADO		NATURAL	
COBERTURA		TELHA CERÂMICA	TELHA CERÂMICA	3 ÁGUAS	2 ÁGUAS	BARRO	BARRO
ALTERAÇÕES							
ELEMENTOS DISSONANTES							

USO DO EDIFICADO					
	CAVE				
	R/CHÃO	ARRUMOS/OUTROS			
	1º PISO	HABITAÇÃO			
	2º PISO				
	RESTANTES				

FORMA DE OCUPAÇÃO	PERMANENTE	REGIME DE PROPRIEDADE	DO PRÓPRIO	ENTIDADE PROPRIETÁRIA	PRIVADA

OBSERVAÇÕES

IDENTIFICAÇÃO DO LOCAL:	RUA DO BAIRRO ALTO	Nº POLÍCIA:	4	EDIFÍCIO Nº:	136

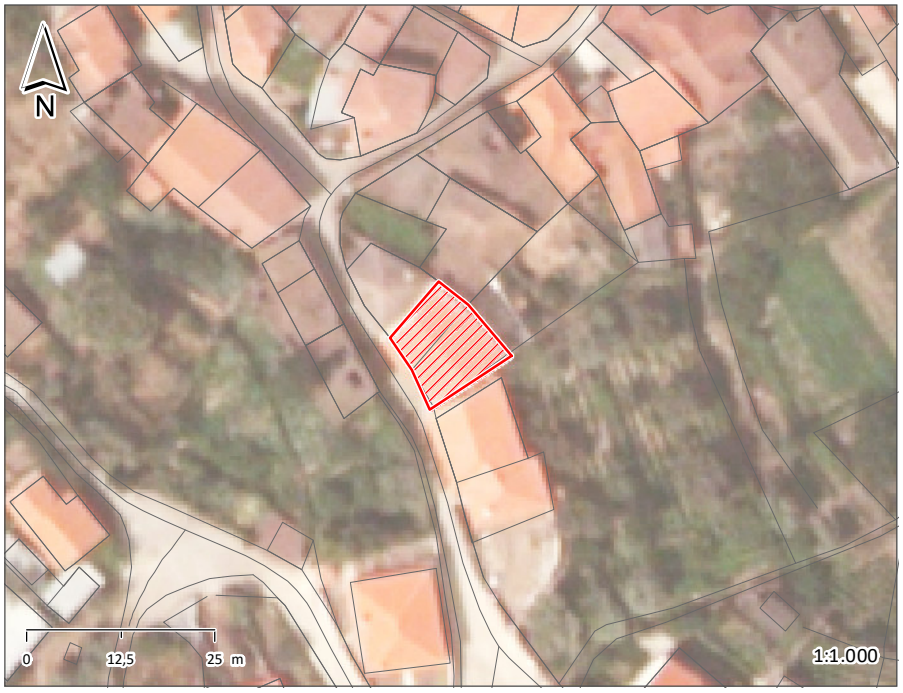

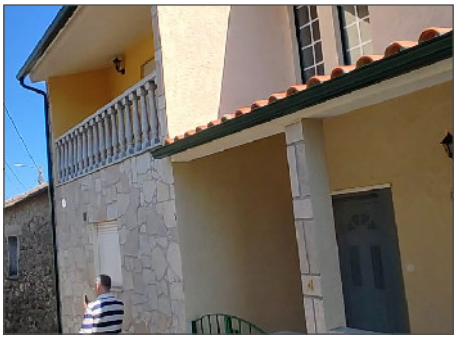

ÉPOCA DE CONSTRUÇÃO	1951-1990	ESTADO DE CONSERVAÇÃO	BOM
VALOR ARQUITETÓNICO	SEM QUALIDADE	TIPOLOGIA DO EDIFICADO	AGRUPADO
Nº PISOS (acima da cota de soleira)	2 PISOS	Nº PISOS(abaixo da cota de soleira)	0 PISOS

ÁREAS DE IMPLANTAÇÃO	(Valor aproximado)	141 m2	ÁREAS DE CONSTRUÇÃO	(Valor aproximado)	282 m2

CONSTRUÇÃO		MATERIAL	TIPO	COR
ESTRUTURA		BETÃO ARMADO		
REVESTIMENTO FACHADA		REBOCO	PINTADO	AMARELO
VÃOS EXTERIORES	PORTAS	ALUMÍNIO	LACADO	BRANCO
	JANELAS	ALUMÍNIO	LACADO	BRANCO
	VARANDAS	ALVENARIA	PRÉ-FABRICADO	NATURAL
COBERTURA		TELHA CERÂMICA	2 ÁGUAS	BARRO
ALTERAÇÕES				
ELEMENTOS DISSONANTES				

USO DO EDIFICADO					
	CAVE				
	R/CHÃO	HABITACÃO			
	1º PISO	HABITACÃO			
	2º PISO				
	RESTANTES				

FORMA DE OCUPAÇÃO	PERMANENTE	REGIME DE PROPRIEDADE	DO PRÓPRIO	ENTIDADE PROPRIETÁRIA	PRIVADA

OBSERVAÇÕES

IDENTIFICAÇÃO DO LOCAL:	RUA DO BAIRRO ALTO	Nº POLÍCIA:	1	EDIFÍCIO Nº:	137

ÉPOCA DE CONSTRUÇÃO	1900-1950	ESTADO DE CONSERVAÇÃO	MÉDIO
VALOR ARQUITETÓNICO	SEM QUALIDADE	TIPOLOGIA DO EDIFICADO	AGRUPADO
Nº PISOS (acima da cota de soleira)	2 PISOS	Nº PISOS(abaixo da cota de soleira)	0 PISOS

ÁREAS DE IMPLANTAÇÃO	(Valor aproximado)	80 m2	ÁREAS DE CONSTRUÇÃO	(Valor aproximado)	160 m2

CONSTRUÇÃO		MATERIAL		TIPO		COR	
ESTRUTURA		GRANITO		ALVENARIA			
REVESTIMENTO FACHADA		GRANITO	REBOCO	APARENTE	PINTADO	NATURAL	OCRE
VÃOS EXTERIORES	PORTAS	MADEIRA	MADEIRA	PINTADO	PINTADO	AZUL	CASTANHO
	JANELAS	MADEIRA		PINTADO		AZUL	
	VARANDAS	AÇO		PINTADO		VERMELHO	
COBERTURA		TELHA CERÂMICA		5 ÁGUAS		BARRO	
ALTERAÇÕES							
ELEMENTOS DISSONANTES							

USO DO EDIFICADO					
	CAVE				
	R/CHÃO	ARRUMOS/OUTROS			
	1º PISO	HABITAÇÃO			
	2º PISO				
	RESTANTES				

FORMA DE OCUPAÇÃO	PERMANENTE	REGIME DE PROPRIEDADE	DO PRÓPRIO	ENTIDADE PROPRIETÁRIA	PRIVADA

OBSERVAÇÕES

IDENTIFICAÇÃO DO LOCAL:	RUA DO BAIRRO ALTO	Nº POLÍCIA:		EDIFÍCIO Nº:	138

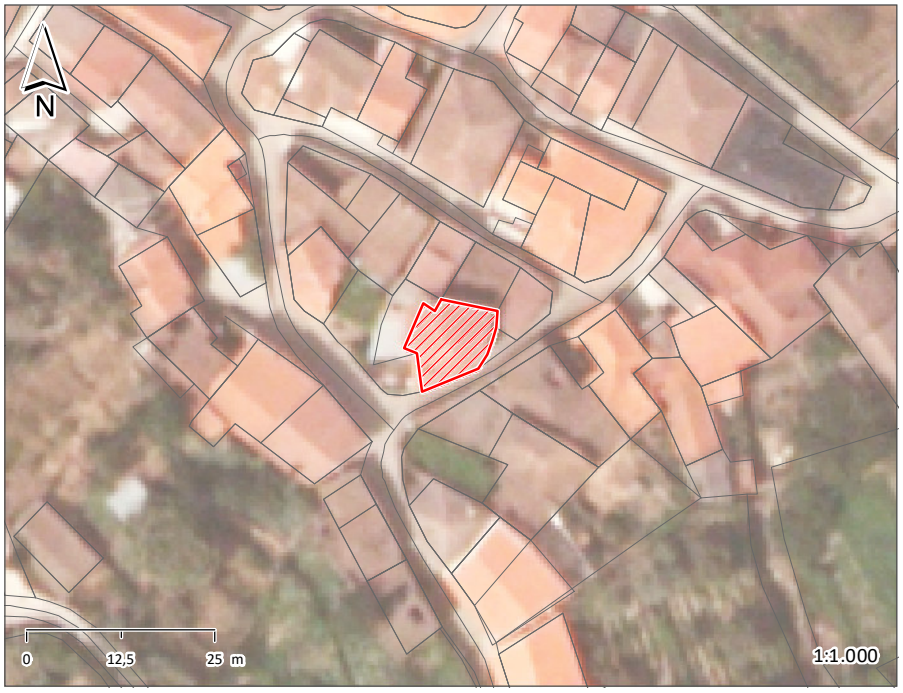

ÉPOCA DE CONSTRUÇÃO	POSTERIOR A 1990	ESTADO DE CONSERVAÇÃO	
VALOR ARQUITETÓNICO	SEM QUALIDADE	TIPOLOGIA DO EDIFICADO	AGRUPADO
Nº PISOS (acima da cota de soleira)	2 PISOS	Nº PISOS(abaixo da cota de soleira)	0 PISOS

ÁREAS DE IMPLANTAÇÃO	(Valor aproximado)	100 m2	ÁREAS DE CONSTRUÇÃO	(Valor aproximado)	200 m2

CONSTRUÇÃO		MATERIAL		TIPO		COR	
ESTRUTURA		BETÃO ARMADO					
REVESTIMENTO FACHADA		REBOCO	REBOCO	PINTADO	PINTADO	BEGE	BRANCO
VÃOS EXTERIORES	PORTAS						
	JANELAS						
	VARANDAS						
COBERTURA		TELHA CERÂMICA		4 ÁGUAS		BARRO	
ALTERAÇÕES							
ELEMENTOS DISSONANTES							

USO DO EDIFICADO	CAVE				
	R/CHÃO	ARRUMOS/OUTROS			
	1º PISO	HABITACÃO			
	2º PISO				
	RESTANTES				

FORMA DE OCUPAÇÃO	EM CONSTRUÇÃO	REGIME DE PROPRIEDADE	DO PRÓPRIO	ENTIDADE PROPRIETÁRIA	PRIVADA

OBSERVAÇÕES

IDENTIFICAÇÃO DO LOCAL:		Nº POLÍCIA:	12	EDIFÍCIO Nº:	139

ÉPOCA DE CONSTRUÇÃO	1900-1950	ESTADO DE CONSERVAÇÃO	MÉDIO
VALOR ARQUITETÓNICO	SEM QUALIDADE	TIPOLOGIA DO EDIFICADO	AGRUPADO
Nº PISOS (acima da cota de soleira)	2 PISOS	Nº PISOS(abaixo da cota de soleira)	0 PISOS

ÁREAS DE IMPLANTAÇÃO	(Valor aproximado)	70 m2	ÁREAS DE CONSTRUÇÃO	(Valor aproximado)	140 m2

CONSTRUÇÃO		MATERIAL		TIPO		COR	
ESTRUTURA		GRANITO	BETÃO ARMADO	ALVENARIA			
REVESTIMENTO FACHADA		REBOCO		PINTADO		SALMÃO	
VÃOS EXTERIORES	PORTAS	METÁLICA		PINTADO		AZUL	
	JANELAS	MADEIRA		PINTADO		BRANCO	
	VARANDAS						
COBERTURA		TELHA CERÂMICA	TELHA CERÂMICA	2 ÁGUAS	3 ÁGUAS	BARRO	BARRO
ALTERAÇÕES							
ELEMENTOS DISSONANTES							

USO DO EDIFICADO					
	CAVE				
	R/CHÃO	ARRUMOS/OUTROS			
	1º PISO	HABITACÃO			
	2º PISO				
	RESTANTES				

FORMA DE OCUPAÇÃO	PERMANENTE	REGIME DE PROPRIEDADE	DO PRÓPRIO	ENTIDADE PROPRIETÁRIA	PRIVADA

OBSERVAÇÕES

IDENTIFICAÇÃO DO LOCAL:		Nº POLÍCIA:	6	EDIFÍCIO Nº:	140

ÉPOCA DE CONSTRUÇÃO	1951-1990	ESTADO DE CONSERVAÇÃO	BOM
VALOR ARQUITETÓNICO	SEM QUALIDADE	TIPOLOGIA DO EDIFICADO	ISOLADO
Nº PISOS (acima da cota de soleira)	2 PISOS	Nº PISOS(abaixo da cota de soleira)	0 PISOS

ÁREAS DE IMPLANTAÇÃO (Valor aproximado)	110 m2	ÁREAS DE CONSTRUÇÃO (Valor aproximado)	220 m2

CONSTRUÇÃO		MATERIAL	TIPO	COR
ESTRUTURA		BETÃO ARMADO		
REVESTIMENTO FACHADA		REBOCO	PINTADO	BRANCO
VÃOS EXTERIORES	PORTAS	ALUMÍNIO	LACADO	BRANCO
	JANELAS	ALUMÍNIO	LACADO	BRANCO
	VARANDAS	AÇO	PINTADO	VERDE
COBERTURA		TELHA CERÂMICA	4 ÁGUAS	BARRO
ALTERAÇÕES				
ELEMENTOS DISSONANTES				

USO DO EDIFICADO					
	CAVE				
	R/CHÃO	ARRUMOS/OUTROS			
	1º PISO	HABITACÃO			
	2º PISO				
	RESTANTES				

FORMA DE OCUPAÇÃO	PERMANENTE	REGIME DE PROPRIEDADE	DO PRÓPRIO	ENTIDADE PROPRIETÁRIA	PRIVADA

OBSERVAÇÕES

IDENTIFICAÇÃO DO LOCAL:		Nº POLÍCIA:	2	EDIFÍCIO Nº:	141

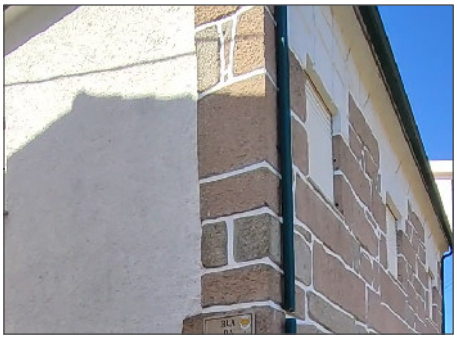

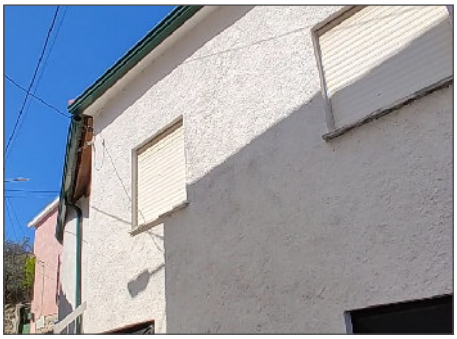

ÉPOCA DE CONSTRUÇÃO	1900-1950	ESTADO DE CONSERVAÇÃO	BOM
VALOR ARQUITETÓNICO	SEM QUALIDADE	TIPOLOGIA DO EDIFICADO	AGRUPADO
Nº PISOS (acima da cota de soleira)	2 PISOS	Nº PISOS(abaixo da cota de soleira)	0 PISOS

ÁREAS DE IMPLANTAÇÃO	(Valor aproximado)	114 m2	ÁREAS DE CONSTRUÇÃO	(Valor aproximado)	228 m2

CONSTRUÇÃO		MATERIAL		TIPO		COR	
ESTRUTURA		GRANITO		ALVENARIA			
REVESTIMENTO FACHADA		GRANITO	REBOCO	APARENTE	PINTADO	NATURAL	BRANCO
VÃOS EXTERIORES	PORTAS	ALUMÍNIO	METÁLICA	ANODIZADO	PINTADO	NATURAL	PRETO
	JANELAS	ALUMÍNIO		ANODIZADO		NATURAL	
	VARANDAS	ALUMÍNIO		ANODIZADO		NATURAL	
COBERTURA		TELHA CERÂMICA		5 ÁGUAS		BARRO	
ALTERAÇÕES							
ELEMENTOS DISSONANTES							

USO DO EDIFICADO					
	CAVE				
	R/CHÃO	ARRUMOS/OUTROS			
	1º PISO	HABITACÃO			
	2º PISO				
	RESTANTES				

FORMA DE OCUPAÇÃO	PERMANENTE	REGIME DE PROPRIEDADE	DO PRÓPRIO	ENTIDADE PROPRIETÁRIA	PRIVADA

OBSERVAÇÕES

IDENTIFICAÇÃO DO LOCAL:	RUA DO CANCELO	Nº POLÍCIA:		EDIFÍCIO Nº:	142

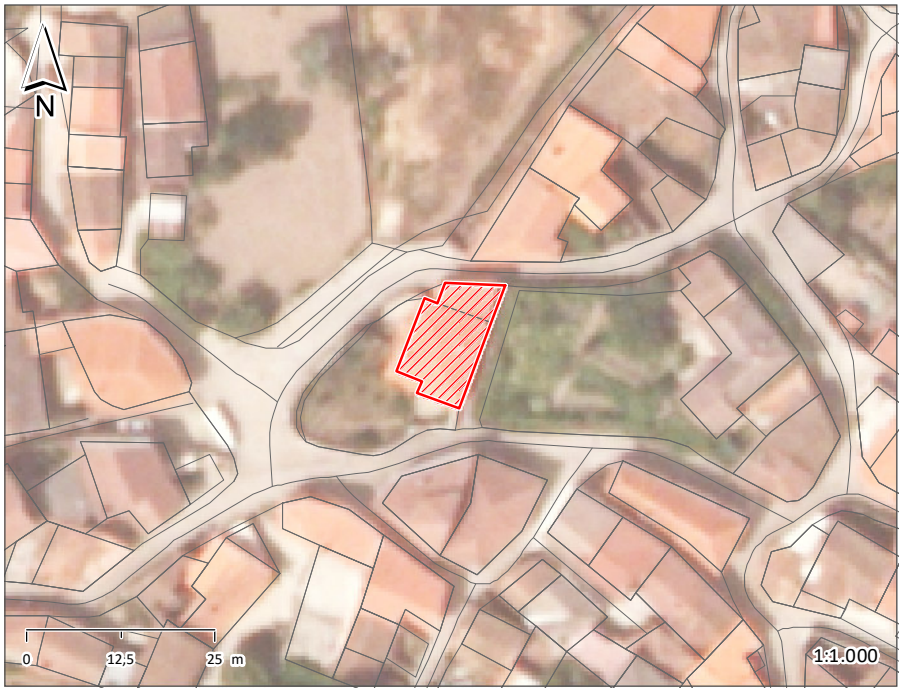

ÉPOCA DE CONSTRUÇÃO	1900-1950	ESTADO DE CONSERVAÇÃO	EXCELENTE
VALOR ARQUITETÓNICO	SEM QUALIDADE	TIPOLOGIA DO EDIFICADO	ISOLADO
Nº PISOS (acima da cota de soleira)	2 PISOS	Nº PISOS(abaixo da cota de soleira)	0 PISOS

ÁREAS DE IMPLANTAÇÃO	(Valor aproximado)	139 m2	ÁREAS DE CONSTRUÇÃO	(Valor aproximado)	278 m2

CONSTRUÇÃO		MATERIAL		TIPO		COR	
ESTRUTURA		GRANITO		ALVENARIA			
REVESTIMENTO FACHADA		GRANITO		APARENTE		NATURAL	
VÃOS EXTERIORES	PORTAS	METÁLICA		PINTADO		CINZA	
	JANELAS	ALUMÍNIO		LACADO		BRANCO	
	VARANDAS						
COBERTURA		TELHA CERÂMICA	TELHA CERÂMICA	4 ÁGUAS	3 ÁGUAS	BARRO	BARRO
ALTERAÇÕES							
ELEMENTOS DISSONANTES							

USO DO EDIFICADO					
	CAVE				
	R/CHÃO	ARRUMOS/OUTROS			
	1º PISO	HABITACÃO			
	2º PISO				
	RESTANTES				

FORMA DE OCUPAÇÃO	PERMANENTE	REGIME DE PROPRIEDADE	DO PRÓPRIO	ENTIDADE PROPRIETÁRIA	PRIVADA

OBSERVAÇÕES

IDENTIFICAÇÃO DO LOCAL:	RUA DO BAIRRO ALTO	Nº POLÍCIA:		EDIFÍCIO Nº:	143

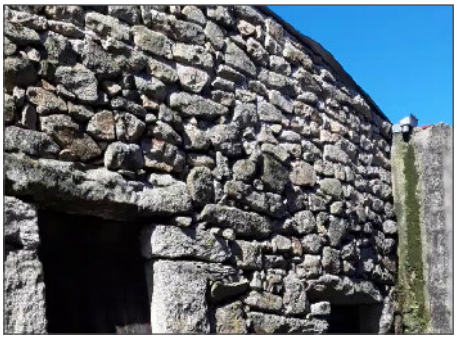

ÉPOCA DE CONSTRUÇÃO	1900-1950	ESTADO DE CONSERVAÇÃO	MÉDIO
VALOR ARQUITETÓNICO	SEM QUALIDADE	TIPOLOGIA DO EDIFICADO	AGRUPADO
Nº PISOS (acima da cota de soleira)	1 PISO	Nº PISOS(abaixo da cota de soleira)	0 PISOS

ÁREAS DE IMPLANTAÇÃO	(Valor aproximado)	63 m2	ÁREAS DE CONSTRUÇÃO	(Valor aproximado)	63 m2

CONSTRUÇÃO		MATERIAL	TIPO	COR
ESTRUTURA		GRANITO	ALVENARIA	
REVESTIMENTO FACHADA		GRANITO	APARENTE	NATURAL
VÃOS EXTERIORES	PORTAS	MADEIRA		CASTANHO
	JANELAS	MADEIRA		CASTANHO
	VARANDAS			
COBERTURA		CHAPA	INCLINADA	VERMELHO
ALTERAÇÕES				
ELEMENTOS DISSONANTES				

USO DO EDIFICADO					
	CAVE				
	R/CHÃO	ARRUMOS/OUTROS			
	1º PISO				
	2º PISO				
	RESTANTES				

FORMA DE OCUPAÇÃO	N.A.	REGIME DE PROPRIEDADE	DO PRÓPRIO	ENTIDADE PROPRIETÁRIA	PRIVADA

OBSERVAÇÕES

IDENTIFICAÇÃO DO LOCAL:	RUA DO BAIRRO ALTO	Nº POLÍCIA:		EDIFÍCIO Nº:	144

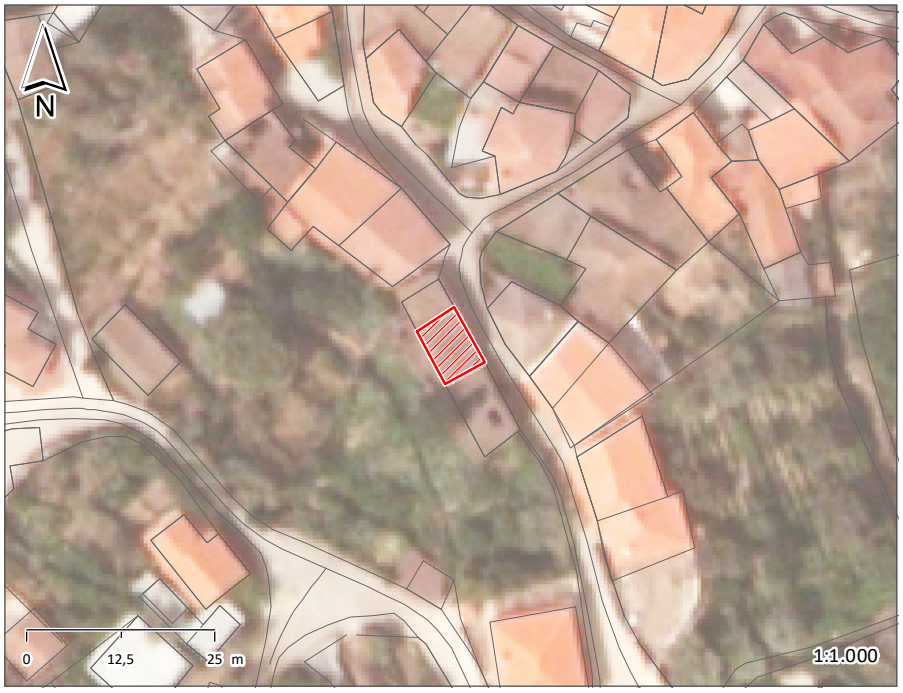

ÉPOCA DE CONSTRUÇÃO	1900-1950	ESTADO DE CONSERVAÇÃO	MÉDIO
VALOR ARQUITETÓNICO	SEM QUALIDADE	TIPOLOGIA DO EDIFICADO	AGRUPADO
Nº PISOS (acima da cota de soleira)	2 PISOS	Nº PISOS(abaixo da cota de soleira)	0 PISOS

ÁREAS DE IMPLANTAÇÃO	(Valor aproximado)	48 m2	ÁREAS DE CONSTRUÇÃO	(Valor aproximado)	96 m2

CONSTRUÇÃO		MATERIAL	TIPO	COR
ESTRUTURA		GRANITO	ALVENARIA	
REVESTIMENTO FACHADA		REBOCO	AREADO	POR PINTAR
VÃOS EXTERIORES	PORTAS	METÁLICA	PINTADO	VERDE
	JANELAS	MADEIRA		CASTANHO
	VARANDAS			
COBERTURA		CHAPA	INCLINADA	VERMELHO
ALTERAÇÕES				
ELEMENTOS DISSONANTES				

USO DO EDIFICADO					
	CAVE				
	R/CHÃO	ARRUMOS/OUTROS			
	1º PISO	ARRUMOS/OUTROS			
	2º PISO				
	RESTANTES				

FORMA DE OCUPAÇÃO	N.A.	REGIME DE PROPRIEDADE	DO PRÓPRIO	ENTIDADE PROPRIETÁRIA	PRIVADA

OBSERVAÇÕES

IDENTIFICAÇÃO DO LOCAL:	RUA DO BAIRRO ALTO	Nº POLÍCIA:		EDIFÍCIO Nº:	145

ÉPOCA DE CONSTRUÇÃO	1900-1950	ESTADO DE CONSERVAÇÃO	MÉDIO
VALOR ARQUITETÓNICO	SEM QUALIDADE	TIPOLOGIA DO EDIFICADO	AGRUPADO
Nº PISOS (acima da cota de soleira)	2 PISOS	Nº PISOS(abaixo da cota de soleira)	0 PISOS

ÁREAS DE IMPLANTAÇÃO	(Valor aproximado)	26 m2	ÁREAS DE CONSTRUÇÃO	(Valor aproximado)	52 m2

CONSTRUÇÃO		MATERIAL	TIPO	COR
ESTRUTURA		GRANITO	ALVENARIA	
REVESTIMENTO FACHADA		GRANITO	APARENTE	NATURAL
VÃOS EXTERIORES	PORTAS	MADEIRA		CASTANHO
	JANELAS			
	VARANDAS			
COBERTURA		TELHA CERÂMICA	INCLINADA	BARRO
ALTERAÇÕES				
ELEMENTOS DISSONANTES				

USO DO EDIFICADO	CAVE				
	R/CHÃO	ARRUMOS/OUTROS			
	1º PISO	ARRUMOS/OUTROS			
	2º PISO				
	RESTANTES				

FORMA DE OCUPAÇÃO	N.A.	REGIME DE PROPRIEDADE	DO PRÓPRIO	ENTIDADE PROPRIETÁRIA	PRIVADA

OBSERVAÇÕES

IDENTIFICAÇÃO DO LOCAL:	RUA DO BAIRRO ALTO	Nº POLÍCIA:	3	EDIFÍCIO Nº:	146

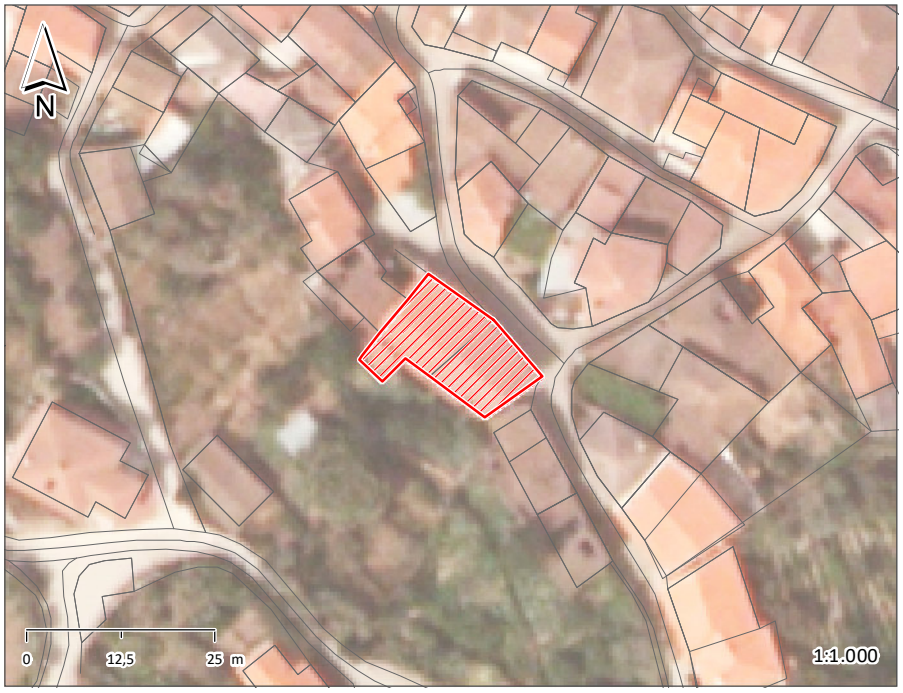

ÉPOCA DE CONSTRUÇÃO	1951-1990	ESTADO DE CONSERVAÇÃO	BOM
VALOR ARQUITETÓNICO	SEM QUALIDADE	TIPOLOGIA DO EDIFICADO	AGRUPADO
Nº PISOS (acima da cota de soleira)	3 PISOS	Nº PISOS(abaixo da cota de soleira)	0 PISOS

ÁREAS DE IMPLANTAÇÃO (Valor aproximado)	221 m2	ÁREAS DE CONSTRUÇÃO (Valor aproximado)	663 m2

CONSTRUÇÃO		MATERIAL		TIPO		COR	
ESTRUTURA		GRANITO		ALVENARIA			
REVESTIMENTO FACHADA		GRANITO	REBOCO	APARENTE	PINTADO	NATURAL	BRANCO
VÃOS EXTERIORES	PORTAS	ALUMÍNIO		ANODIZADO		NATURAL	
	JANELAS	ALUMÍNIO		ANODIZADO		NATURAL	
	VARANDAS	AÇO		PINTADO		VERDE	
COBERTURA		TELHA CERÂMICA		2 ÁGUAS		BARRO	
ALTERAÇÕES							
ELEMENTOS DISSONANTES							

USO DO EDIFICADO	CAVE				
	R/CHÃO	ARRUMOS/OUTROS	ESTACIONAMENTO		
	1º PISO	HABITAÇÃO			
	2º PISO	HABITAÇÃO			
	RESTANTES				

FORMA DE OCUPAÇÃO	PERMANENTE	REGIME DE PROPRIEDADE	DO PRÓPRIO	ENTIDADE PROPRIETÁRIA	PRIVADA

OBSERVAÇÕES

IDENTIFICAÇÃO DO LOCAL:		Nº POLÍCIA:		EDIFÍCIO Nº:	147

ÉPOCA DE CONSTRUÇÃO	1900-1950	ESTADO DE CONSERVAÇÃO	PÉSSIMO
VALOR ARQUITETÓNICO	SEM QUALIDADE	TIPOLOGIA DO EDIFICADO	AGRUPADO
Nº PISOS (acima da cota de soleira)	2 PISOS	Nº PISOS(abaixo da cota de soleira)	0 PISOS

ÁREAS DE IMPLANTAÇÃO	(Valor aproximado)	67 m2	ÁREAS DE CONSTRUÇÃO	(Valor aproximado)	134 m2

CONSTRUÇÃO		MATERIAL	TIPO	COR
ESTRUTURA		GRANITO	ALVENARIA	
REVESTIMENTO FACHADA		GRANITO	APARENTE	NATURAL
VÃOS EXTERIORES	PORTAS	MADEIRA		CASTANHO
	JANELAS	MADEIRA		CASTANHO
	VARANDAS			
COBERTURA		TELHA CERÂMICA	2 ÁGUAS	BARRO
ALTERAÇÕES				
ELEMENTOS DISSONANTES				

USO DO EDIFICADO					
	CAVE				
	R/CHÃO	HABITACÃO			
	1º PISO	HABITACÃO			
	2º PISO				
	RESTANTES				

FORMA DE OCUPAÇÃO	DEVOLUTO	REGIME DE PROPRIEDADE	DO PRÓPRIO	ENTIDADE PROPRIETÁRIA	PRIVADA

OBSERVAÇÕES

IDENTIFICAÇÃO DO LOCAL:		Nº POLÍCIA:		EDIFÍCIO Nº:	148

ÉPOCA DE CONSTRUÇÃO	1951-1990	ESTADO DE CONSERVAÇÃO	MÉDIO
VALOR ARQUITETÓNICO	SEM QUALIDADE	TIPOLOGIA DO EDIFICADO	AGRUPADO
Nº PISOS (acima da cota de soleira)	2 PISOS	Nº PISOS(abaixo da cota de soleira)	0 PISOS

ÁREAS DE IMPLANTAÇÃO	(Valor aproximado)	80 m2	ÁREAS DE CONSTRUÇÃO	(Valor aproximado)	160 m2

CONSTRUÇÃO		MATERIAL	TIPO	COR
ESTRUTURA		BETÃO ARMADO TIJOLO	ALVENARIA	
REVESTIMENTO FACHADA		REBOCO	AREADO	POR PINTAR
VÃOS EXTERIORES	PORTAS	ALUMÍNIO	ANODIZADO	NATURAL
	JANELAS	ALUMÍNIO	ANODIZADO	NATURAL
	VARANDAS	BETÃO	PRÉ-FABRICADO	NATURAL
COBERTURA		TELHA CERÂMICA	2 ÁGUAS	BARRO
ALTERAÇÕES				
ELEMENTOS DISSONANTES				

USO DO EDIFICADO					
	CAVE				
	R/CHÃO	HABITACÃO			
	1º PISO	HABITACÃO			
	2º PISO				
	RESTANTES				

FORMA DE OCUPAÇÃO	PERMANENTE	REGIME DE PROPRIEDADE	DO PRÓPRIO	ENTIDADE PROPRIETÁRIA	PRIVADA

OBSERVAÇÕES

IDENTIFICAÇÃO DO LOCAL:	RUA DO BAIRRO ALTO	Nº POLÍCIA:	9	EDIFÍCIO Nº:	149

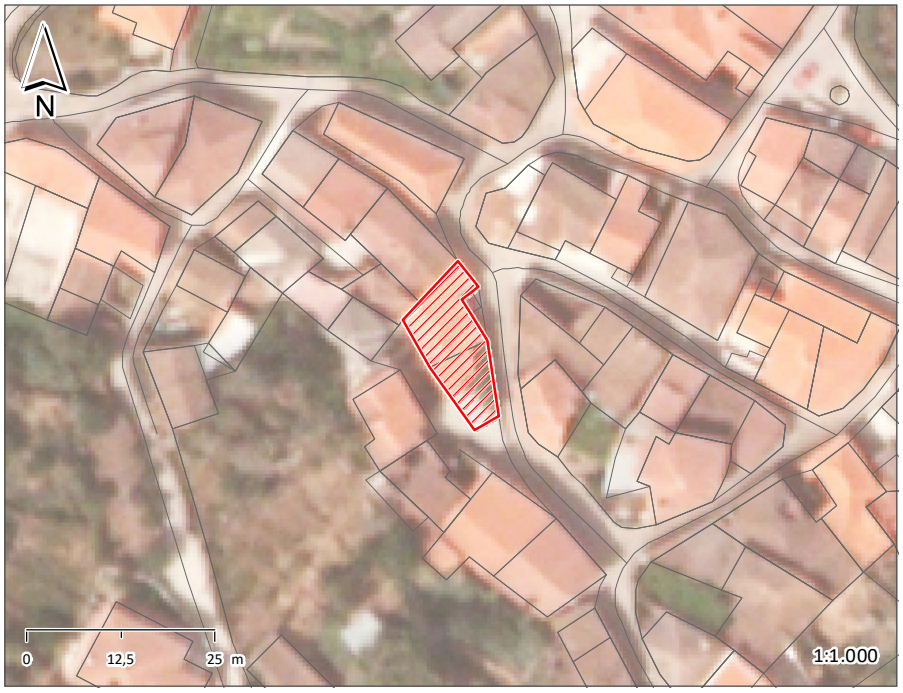

ÉPOCA DE CONSTRUÇÃO	1900-1950	ESTADO DE CONSERVAÇÃO	BOM
VALOR ARQUITETÓNICO	SEM QUALIDADE	TIPOLOGIA DO EDIFICADO	AGRUPADO
Nº PISOS (acima da cota de soleira)	2 PISOS	Nº PISOS(abaixo da cota de soleira)	0 PISOS

ÁREAS DE IMPLANTAÇÃO	(Valor aproximado)	145 m2	ÁREAS DE CONSTRUÇÃO	(Valor aproximado)	290 m2

CONSTRUÇÃO		MATERIAL		TIPO		COR	
ESTRUTURA		GRANITO	BETÃO ARMADO	ALVENARIA			
REVESTIMENTO FACHADA		GRANITO	REBOCO	APARENTE	PINTADO	NATURAL	BRANCO
VÃOS EXTERIORES	PORTAS	ALUMÍNIO		LACADO		BRANCO	
	JANELAS	ALUMÍNIO		LACADO		BRANCO	
	VARANDAS	ALUMÍNIO	ALUMÍNIO	PINTADO	PINTADO	VERDE	BRANCO
COBERTURA		TELHA CERÂMICA	TELHA CERÂMICA	INCLINADA	2 ÁGUAS	BARRO	BARRO
ALTERAÇÕES							
ELEMENTOS DISSONANTES							

USO DO EDIFICADO					
	CAVE				
	R/CHÃO	ARRUMOS/OUTROS			
	1º PISO	HABITAÇÃO			
	2º PISO				
	RESTANTES				

FORMA DE OCUPAÇÃO	PERMANENTE	REGIME DE PROPRIEDADE	DO PRÓPRIO	ENTIDADE PROPRIETÁRIA	PRIVADA

OBSERVAÇÕES

IDENTIFICAÇÃO DO LOCAL:	RUA DO BAIRRO ALTO	Nº POLÍCIA:	11	EDIFÍCIO Nº:	150

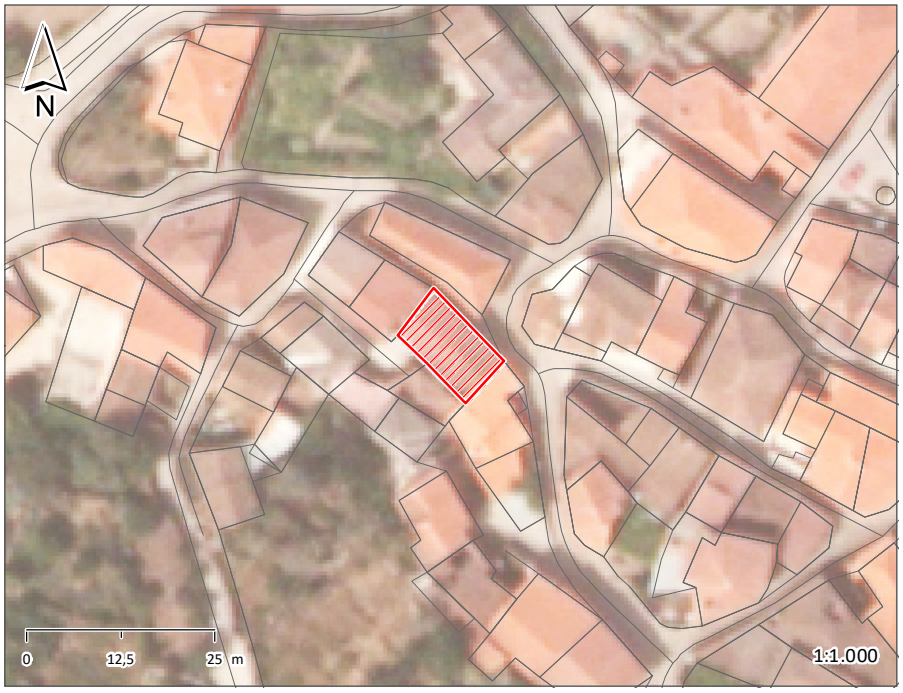

ÉPOCA DE CONSTRUÇÃO	1900-1950	ESTADO DE CONSERVAÇÃO	MAU
VALOR ARQUITETÓNICO	SEM QUALIDADE	TIPOLOGIA DO EDIFICADO	AGRUPADO
Nº PISOS (acima da cota de soleira)	2 PISOS	Nº PISOS(abaixo da cota de soleira)	0 PISOS

ÁREAS DE IMPLANTAÇÃO	(Valor aproximado)	100 m2	ÁREAS DE CONSTRUÇÃO	(Valor aproximado)	200 m2

CONSTRUÇÃO		MATERIAL		TIPO	COR	
ESTRUTURA		GRANITO	MADEIRA	ALVENARIA		
REVESTIMENTO FACHADA		GRANITO	MADEIRA	APARENTE	NATURAL	CASTANHO
VÃOS EXTERIORES	PORTAS	MADEIRA			CASTANHO	
	JANELAS	MADEIRA			CASTANHO	
	VARANDAS	MADEIRA			CASTANHO	
COBERTURA		TELHA CERÂMICA		2 ÁGUAS	BARRO	
ALTERAÇÕES						
ELEMENTOS DISSONANTES						

USO DO EDIFICADO					
	CAVE				
	R/CHÃO	ARRUMOS/OUTROS			
	1º PISO	HABITAÇÃO			
	2º PISO				
	RESTANTES				

FORMA DE OCUPAÇÃO	DEVOLUTO	REGIME DE PROPRIEDADE	DO PRÓPRIO	ENTIDADE PROPRIETÁRIA	PRIVADA

OBSERVAÇÕES

IDENTIFICAÇÃO DO LOCAL:	RUA DO BAIRRO ALTO	Nº POLÍCIA:	6	EDIFÍCIO Nº:	151

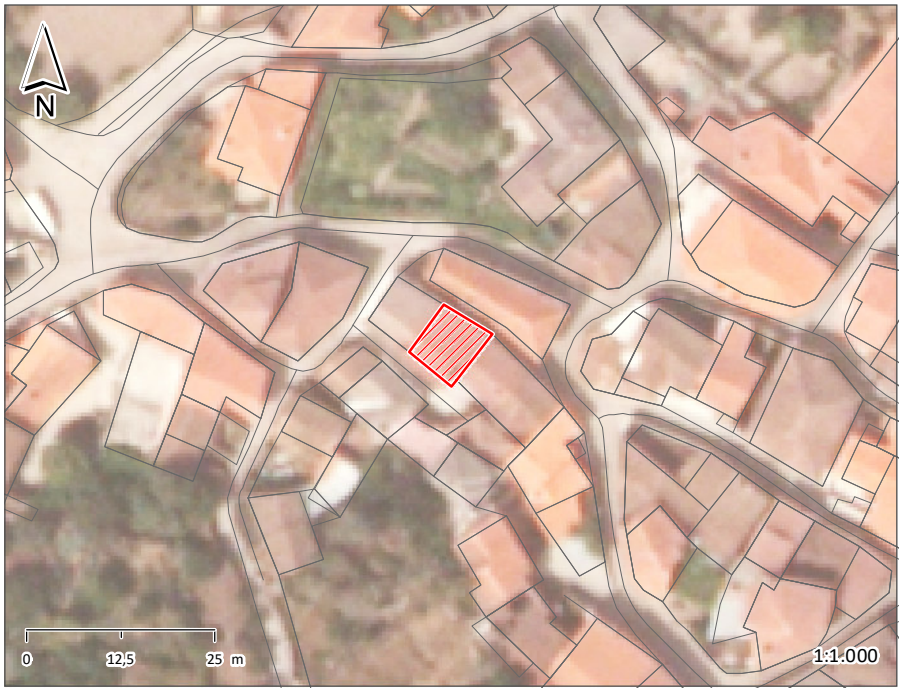

ÉPOCA DE CONSTRUÇÃO	1900-1950	ESTADO DE CONSERVAÇÃO	MÉDIO
VALOR ARQUITETÓNICO	SEM QUALIDADE	TIPOLOGIA DO EDIFICADO	AGRUPADO
Nº PISOS (acima da cota de soleira)	3 PISOS	Nº PISOS(abaixo da cota de soleira)	0 PISOS

ÁREAS DE IMPLANTAÇÃO	(Valor aproximado)	62 m2	ÁREAS DE CONSTRUÇÃO	(Valor aproximado)	186 m2

CONSTRUÇÃO		MATERIAL		TIPO		COR	
ESTRUTURA		GRANITO	BETÃO ARMADO	ALVENARIA			
REVESTIMENTO FACHADA		REBOCO		PINTADO		BRANCO	
VÃOS EXTERIORES	PORTAS	MADEIRA	ALUMÍNIO	PINTADO	ANODIZADO	CASTANHO	NATURAL
	JANELAS	ALUMÍNIO		ANODIZADO		NATURAL	
	VARANDAS	AÇO		PINTADO		BRANCO	
COBERTURA		TELHA CERÂMICA		2 ÁGUAS		BARRO	
ALTERAÇÕES							
ELEMENTOS DISSONANTES							

USO DO EDIFICADO					
	CAVE				
	R/CHÃO	ARRUMOS/OUTROS			
	1º PISO	HABITACÃO			
	2º PISO	HABITACÃO			
	RESTANTES				

FORMA DE OCUPAÇÃO	PERMANENTE	REGIME DE PROPRIEDADE	DO PRÓPRIO	ENTIDADE PROPRIETÁRIA	PRIVADA

OBSERVAÇÕES

IDENTIFICAÇÃO DO LOCAL:	RUA DO BAIRRO ALTO RUA DA QUELHA	Nº POLÍCIA:	1	EDIFÍCIO Nº:	152

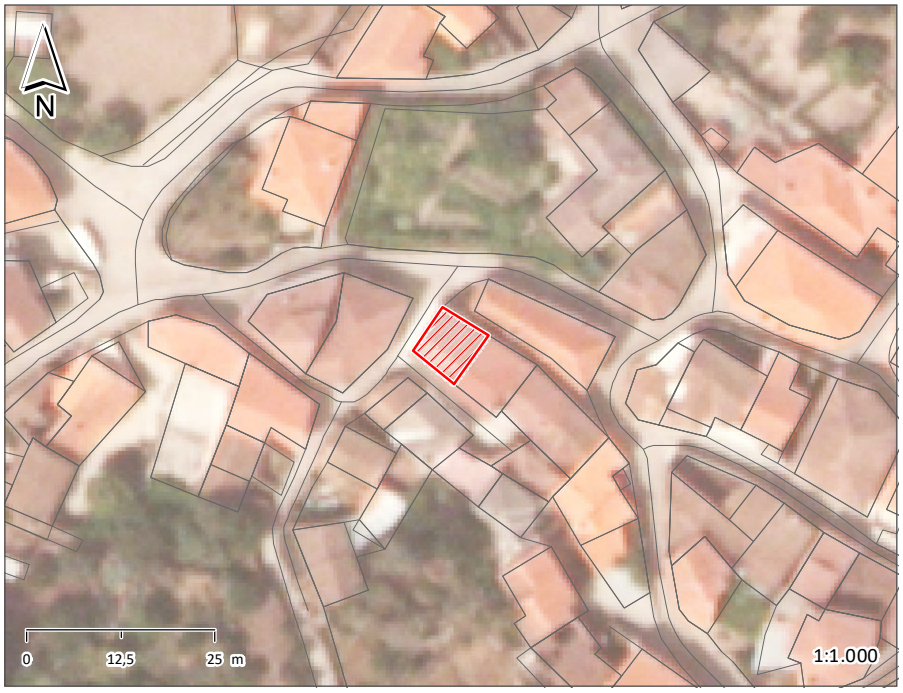

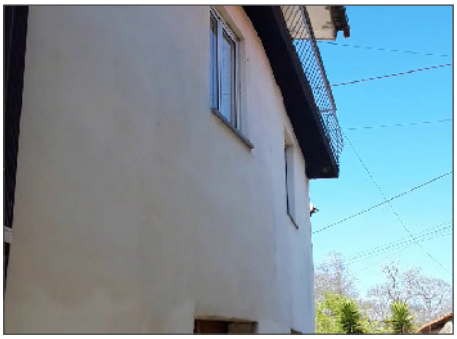

ÉPOCA DE CONSTRUÇÃO	1900-1950	ESTADO DE CONSERVAÇÃO	BOM
VALOR ARQUITETÓNICO	SEM QUALIDADE	TIPOLOGIA DO EDIFICADO	AGRUPADO
Nº PISOS (acima da cota de soleira)	3 PISOS	Nº PISOS(abaixo da cota de soleira)	0 PISOS

ÁREAS DE IMPLANTAÇÃO	(Valor aproximado)	53 m2	ÁREAS DE CONSTRUÇÃO	(Valor aproximado)	159 m2

CONSTRUÇÃO		MATERIAL		TIPO		COR	
ESTRUTURA		GRANITO	BETÃO ARMADO	ALVENARIA			
REVESTIMENTO FACHADA		REBOCO		PINTADO		BRANCO	
VÃOS EXTERIORES	PORTAS	MADEIRA	ALUMÍNIO	PINTADO	ANODIZADO	CASTANHO	NATURAL
	JANELAS	ALUMÍNIO		ANODIZADO		NATURAL	
	VARANDAS	AÇO-INOX				NATURAL	
COBERTURA		TELHA CERÂMICA		2 ÁGUAS		BARRO	
ALTERAÇÕES							
ELEMENTOS DISSONANTES							

USO DO EDIFICADO					
	CAVE				
	R/CHÃO	ARRUMOS/OUTROS			
	1º PISO	HABITACÃO			
	2º PISO	HABITACÃO			
	RESTANTES				

FORMA DE OCUPAÇÃO	PERMANENTE	REGIME DE PROPRIEDADE	DO PRÓPRIO	ENTIDADE PROPRIETÁRIA	PRIVADA

OBSERVAÇÕES

IDENTIFICAÇÃO DO LOCAL:	RUA DA QUELHA	Nº POLÍCIA:		EDIFÍCIO Nº:	153

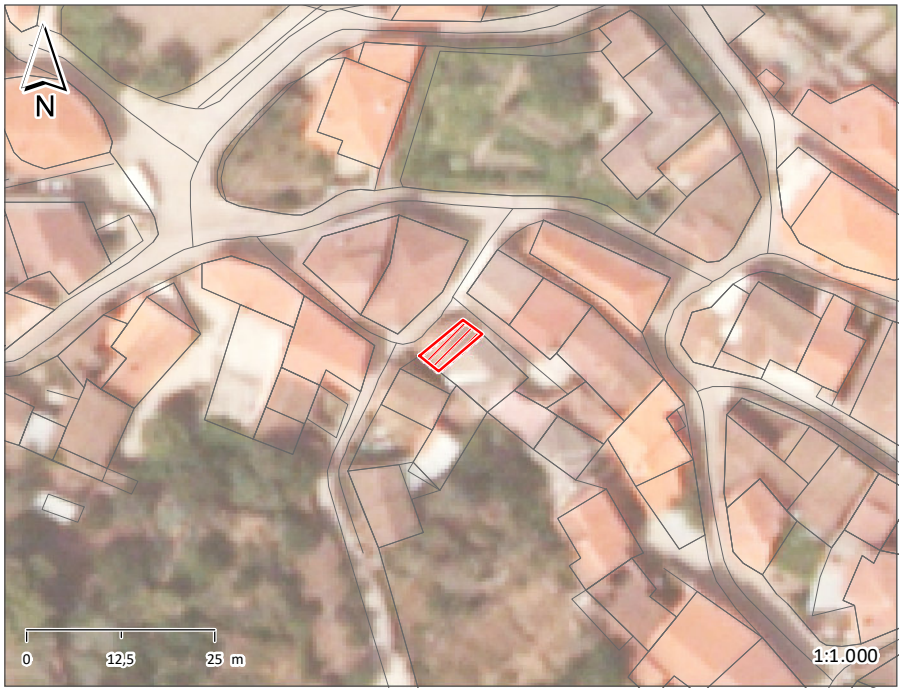

ÉPOCA DE CONSTRUÇÃO	ANTERIOR A 1900	ESTADO DE CONSERVAÇÃO	MAU
VALOR ARQUITETÓNICO	SEM QUALIDADE	TIPOLOGIA DO EDIFICADO	AGRUPADO
Nº PISOS (acima da cota de soleira)	2 PISOS	Nº PISOS(abaixo da cota de soleira)	0 PISOS

ÁREAS DE IMPLANTAÇÃO	(Valor aproximado)	24 m2	ÁREAS DE CONSTRUÇÃO	(Valor aproximado)	48 m2

CONSTRUÇÃO		MATERIAL	TIPO	COR
ESTRUTURA		GRANITO	ALVENARIA	
REVESTIMENTO FACHADA		GRANITO	APARENTE	NATURAL
VÃOS EXTERIORES	PORTAS	MADEIRA		CASTANHO
	JANELAS	MADEIRA		CASTANHO
	VARANDAS			
COBERTURA		TELHA CERÂMICA	2 ÁGUAS	BARRO
ALTERAÇÕES				
ELEMENTOS DISSONANTES				

USO DO EDIFICADO					
	CAVE				
	R/CHÃO	ARRUMOS/OUTROS			
	1º PISO	HABITAÇÃO			
	2º PISO				
	RESTANTES				

FORMA DE OCUPAÇÃO	DEVOLUTO	REGIME DE PROPRIEDADE	DO PRÓPRIO	ENTIDADE PROPRIETÁRIA	PRIVADA

OBSERVAÇÕES

IDENTIFICAÇÃO DO LOCAL:		Nº POLÍCIA:		EDIFÍCIO Nº:	154

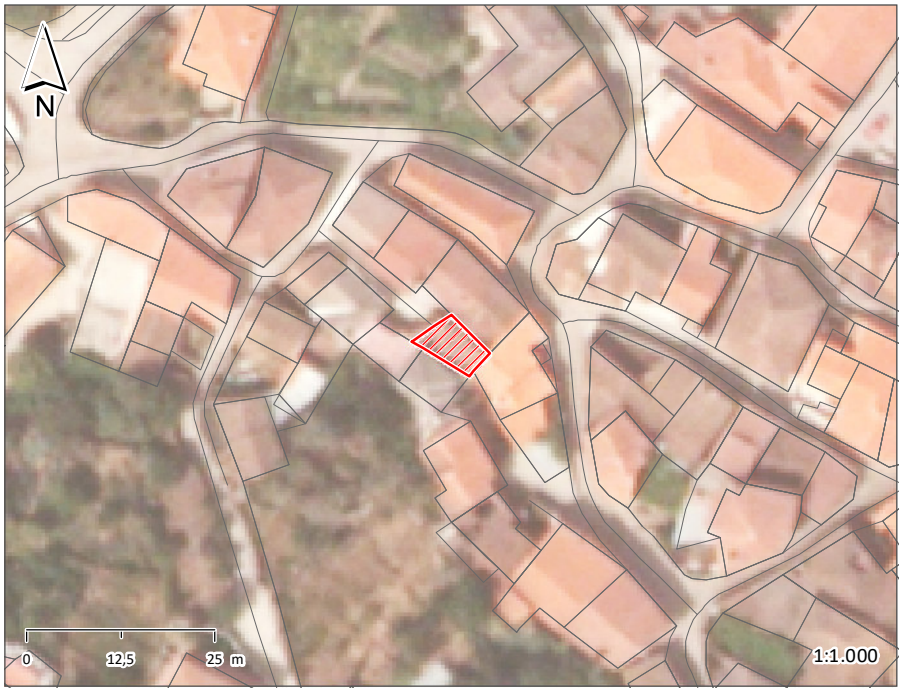

ÉPOCA DE CONSTRUÇÃO	1900-1950	ESTADO DE CONSERVAÇÃO	MÉDIO
VALOR ARQUITETÓNICO	SEM QUALIDADE	TIPOLOGIA DO EDIFICADO	AGRUPADO
Nº PISOS (acima da cota de soleira)	2 PISOS	Nº PISOS(abaixo da cota de soleira)	0 PISOS

ÁREAS DE IMPLANTAÇÃO	(Valor aproximado)	41 m2	ÁREAS DE CONSTRUÇÃO	(Valor aproximado)	82 m2

CONSTRUÇÃO		MATERIAL		TIPO	COR	
ESTRUTURA		GRANITO		ALVENARIA		
REVESTIMENTO FACHADA		REBOCO		AREADO	POR PINTAR	
VÃOS EXTERIORES	PORTAS	ALUMÍNIO	MADEIRA	ANODIZADO	NATURAL	CASTANHO
	JANELAS	ALUMÍNIO		ANODIZADO	NATURAL	
	VARANDAS	BETÃO		AREADO	NATURAL	
COBERTURA		TELHA CERÂMICA		3 ÁGUAS	BARRO	
ALTERAÇÕES						
ELEMENTOS DISSONANTES						

USO DO EDIFICADO					
	CAVE				
	R/CHÃO	ARRUMOS/OUTROS			
	1º PISO	HABITAÇÃO			
	2º PISO				
	RESTANTES				

FORMA DE OCUPAÇÃO	PERMANENTE	REGIME DE PROPRIEDADE	DO PRÓPRIO	ENTIDADE PROPRIETÁRIA	PRIVADA

OBSERVAÇÕES

IDENTIFICAÇÃO DO LOCAL:		Nº POLÍCIA:		EDIFÍCIO Nº:	155

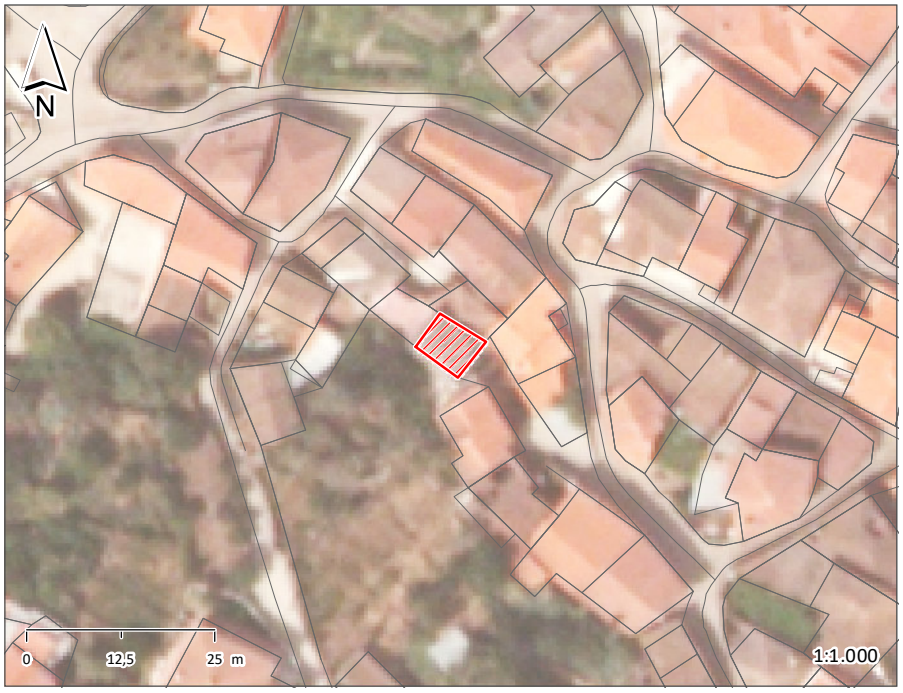

ÉPOCA DE CONSTRUÇÃO	1900-1950	ESTADO DE CONSERVAÇÃO	MÉDIO
VALOR ARQUITETÓNICO	SEM QUALIDADE	TIPOLOGIA DO EDIFICADO	AGRUPADO
Nº PISOS (acima da cota de soleira)	2 PISOS	Nº PISOS(abaixo da cota de soleira)	0 PISOS

ÁREAS DE IMPLANTAÇÃO	(Valor aproximado)	41 m2	ÁREAS DE CONSTRUÇÃO	(Valor aproximado)	82 m2

CONSTRUÇÃO		MATERIAL		TIPO	COR	
ESTRUTURA		GRANITO	BETÃO ARMADO	ALVENARIA		
REVESTIMENTO FACHADA		GRANITO	REBOCO	APARENTE	NATURAL	POR PINTAR
VÃOS EXTERIORES	PORTAS	ALUMÍNIO		LACADO	BRANCO	
	JANELAS	ALUMÍNIO		LACADO	BRANCO	
	VARANDAS	AÇO		PINTADO	VERDE	
COBERTURA		TELHA DE BETÃO		4 ÁGUAS	PRETO	
ALTERAÇÕES						
ELEMENTOS DISSONANTES						

USO DO EDIFICADO					
	CAVE				
	R/CHÃO	ARRUMOS/OUTROS			
	1º PISO	HABITACÃO			
	2º PISO				
	RESTANTES				

FORMA DE OCUPAÇÃO	PERMANENTE	REGIME DE PROPRIEDADE	DO PRÓPRIO	ENTIDADE PROPRIETÁRIA	PRIVADA

OBSERVAÇÕES

IDENTIFICAÇÃO DO LOCAL:		Nº POLÍCIA:	3	EDIFÍCIO Nº:	156

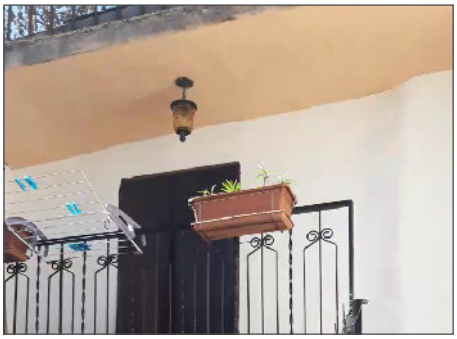

ÉPOCA DE CONSTRUÇÃO	1900-1950	ESTADO DE CONSERVAÇÃO	MÉDIO
VALOR ARQUITETÓNICO	SEM QUALIDADE	TIPOLOGIA DO EDIFICADO	AGRUPADO
Nº PISOS (acima da cota de soleira)	3 PISOS	Nº PISOS(abaixo da cota de soleira)	0 PISOS

ÁREAS DE IMPLANTAÇÃO	(Valor aproximado)	97 m2	ÁREAS DE CONSTRUÇÃO	(Valor aproximado)	291 m2

CONSTRUÇÃO		MATERIAL		TIPO		COR	
ESTRUTURA		GRANITO		ALVENARIA			
REVESTIMENTO FACHADA		REBOCO	REBOCO	PINTADO	PINTADO	BRANCO	SALMÃO
VÃOS EXTERIORES	PORTAS	METÁLICA		PINTADO		PRETO	
	JANELAS	ALUMÍNIO		ANODIZADO		NATURAL	
	VARANDAS	AÇO		PINTADO		PRETO	
COBERTURA		TELHA		3 ÁGUAS		PRETO	
ALTERAÇÕES							
ELEMENTOS DISSONANTES							

USO DO EDIFICADO	CAVE				
	R/CHÃO	ARRUMOS/OUTROS			
	1º PISO	HABITAÇÃO			
	2º PISO				
	RESTANTES				

FORMA DE OCUPAÇÃO	PERMANENTE	REGIME DE PROPRIEDADE	DO PRÓPRIO	ENTIDADE PROPRIETÁRIA	PRIVADA

OBSERVAÇÕES

IDENTIFICAÇÃO DO LOCAL:		Nº POLÍCIA:		EDIFÍCIO Nº:	157

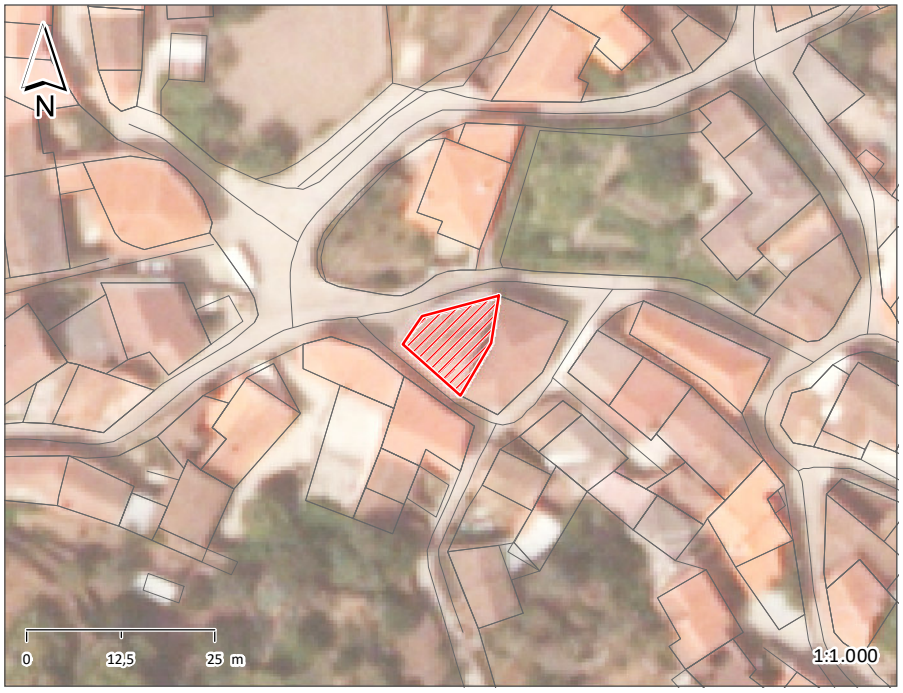

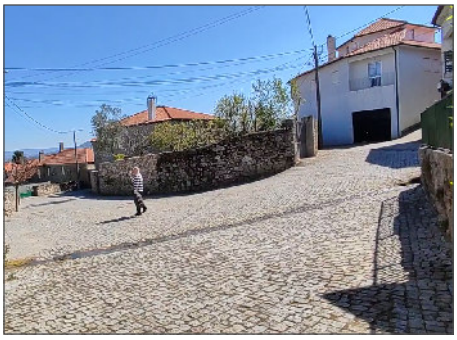

ÉPOCA DE CONSTRUÇÃO	1951-1990	ESTADO DE CONSERVAÇÃO	BOM
VALOR ARQUITETÓNICO	SEM QUALIDADE	TIPOLOGIA DO EDIFICADO	AGRUPADO
Nº PISOS (acima da cota de soleira)	3 PISOS	Nº PISOS(abaixo da cota de soleira)	0 PISOS

ÁREAS DE IMPLANTAÇÃO	(Valor aproximado)	93 m2	ÁREAS DE CONSTRUÇÃO	(Valor aproximado)	279 m2

CONSTRUÇÃO		MATERIAL		TIPO		COR	
ESTRUTURA		GRANITO	BETÃO ARMADO	ALVENARIA			
REVESTIMENTO FACHADA		REBOCO		PINTADO		BRANCO	
VÃOS EXTERIORES	PORTAS	METÁLICA		PINTADO		PRETO	
	JANELAS	ALUMÍNIO		ANODIZADO		NATURAL	
	VARANDAS	ALUMÍNIO		ANODIZADO		NATURAL	
COBERTURA		TELHA CERÂMICA	TELHA CERÂMICA	4 ÁGUAS	3 ÁGUAS	BARRO	BARRO
ALTERAÇÕES							
ELEMENTOS DISSONANTES							

USO DO EDIFICADO					
	CAVE				
	R/CHÃO	ARRUMOS/OUTROS	ESTACIONAMENTO		
	1º PISO	HABITACÃO			
	2º PISO	HABITACÃO			
	RESTANTES				

FORMA DE OCUPAÇÃO	PERMANENTE	REGIME DE PROPRIEDADE	DO PRÓPRIO	ENTIDADE PROPRIETÁRIA	PRIVADA

OBSERVAÇÕES

IDENTIFICAÇÃO DO LOCAL:		Nº POLÍCIA:	2	EDIFÍCIO Nº:	158

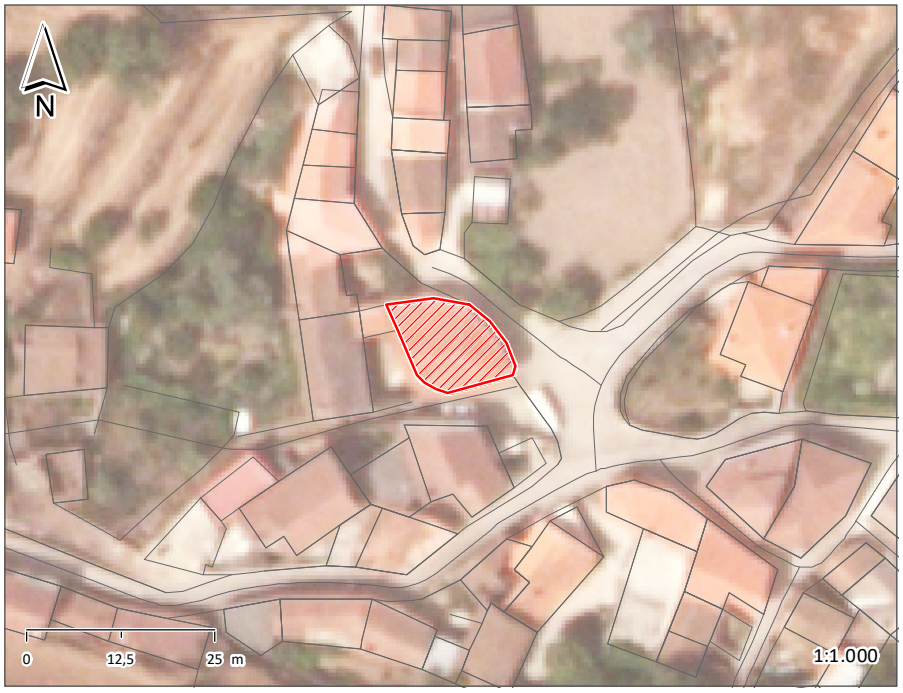

ÉPOCA DE CONSTRUÇÃO	1951-1990	ESTADO DE CONSERVAÇÃO	BOM
VALOR ARQUITETÓNICO	SEM QUALIDADE	TIPOLOGIA DO EDIFICADO	AGRUPADO
Nº PISOS (acima da cota de soleira)	2 PISOS	Nº PISOS(abaixo da cota de soleira)	0 PISOS

ÁREAS DE IMPLANTAÇÃO	(Valor aproximado)	142 m2	ÁREAS DE CONSTRUÇÃO	(Valor aproximado)	284 m2

CONSTRUÇÃO		MATERIAL		TIPO		COR	
ESTRUTURA		GRANITO	BETÃO ARMADO	ALVENARIA			
REVESTIMENTO FACHADA		REBOCO	REBOCO	PINTADO	PINTADO	BEGE	BRANCO
VÃOS EXTERIORES	PORTAS	ALUMÍNIO	METÁLICA	LACADO	PINTADO	BRANCO	VERDE
	JANELAS	ALUMÍNIO	ALUMÍNIO	LACADO	LACADO	BRANCO	VERDE
	VARANDAS	ALUMÍNIO		PINTADO		VERDE	
COBERTURA		TELHA CERÂMICA		5 ÁGUAS		BARRO	
ALTERAÇÕES							
ELEMENTOS DISSONANTES							

USO DO EDIFICADO					
	CAVE				
	R/CHÃO	ARRUMOS/OUTROS			
	1º PISO	HABITAÇÃO			
	2º PISO				
	RESTANTES				

FORMA DE OCUPAÇÃO	PERMANENTE	REGIME DE PROPRIEDADE	DO PRÓPRIO	ENTIDADE PROPRIETÁRIA	PRIVADA

OBSERVAÇÕES

IDENTIFICAÇÃO DO LOCAL:		Nº POLÍCIA:	1	EDIFÍCIO Nº:	159

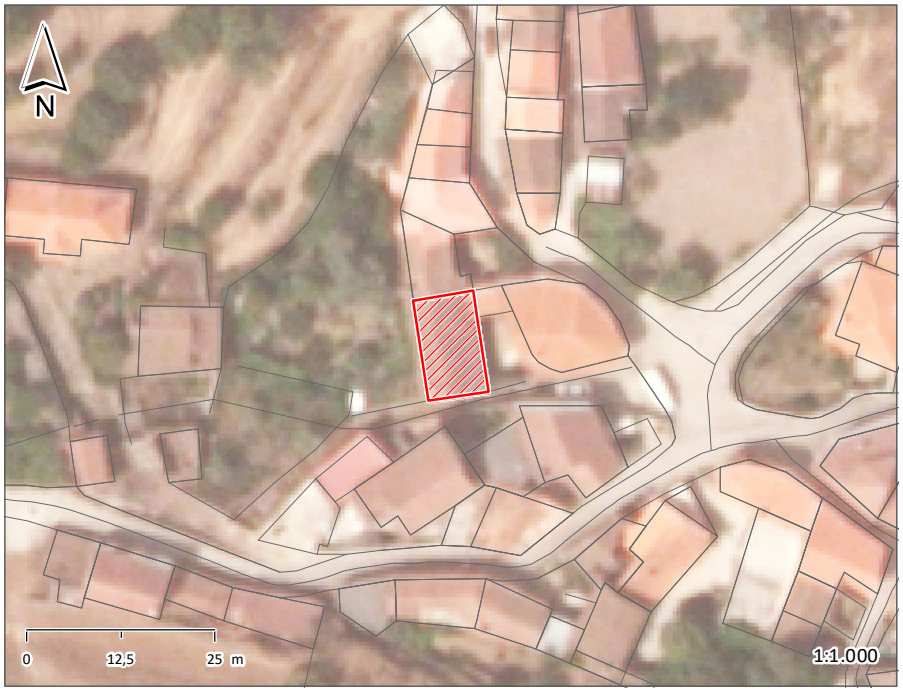

ÉPOCA DE CONSTRUÇÃO	1951-1990	ESTADO DE CONSERVAÇÃO	MÉDIO
VALOR ARQUITETÓNICO	SEM QUALIDADE	TIPOLOGIA DO EDIFICADO	AGRUPADO
Nº PISOS (acima da cota de soleira)	2 PISOS	Nº PISOS(abaixo da cota de soleira)	0 PISOS

ÁREAS DE IMPLANTAÇÃO (Valor aproximado)	109 m2	ÁREAS DE CONSTRUÇÃO (Valor aproximado)	218 m2

CONSTRUÇÃO		MATERIAL	TIPO	COR
ESTRUTURA		BETÃO ARMADO		
REVESTIMENTO FACHADA		REBOCO	PINTADO	BRANCO
VÃOS EXTERIORES	PORTAS			
	JANELAS	MADEIRA	PINTADO	BRANCO
	VARANDAS	MADEIRA		CASTANHO
COBERTURA		TELHA CERÂMICA	2 ÁGUAS	BARRO
ALTERAÇÕES				
ELEMENTOS DISSONANTES				

USO DO EDIFICADO					
	CAVE				
	R/CHÃO	ARRUMOS/OUTROS			
	1º PISO	HABITACÃO			
	2º PISO				
	RESTANTES				

FORMA DE OCUPAÇÃO	PERMANENTE	REGIME DE PROPRIEDADE	DO PRÓPRIO	ENTIDADE PROPRIETÁRIA	PRIVADA

OBSERVAÇÕES

IDENTIFICAÇÃO DO LOCAL:		Nº POLÍCIA:		EDIFÍCIO Nº:	160

ÉPOCA DE CONSTRUÇÃO	1900-1950	ESTADO DE CONSERVAÇÃO	MÉDIO
VALOR ARQUITETÓNICO	SEM QUALIDADE	TIPOLOGIA DO EDIFICADO	AGRUPADO
Nº PISOS (acima da cota de soleira)	1 PISO	Nº PISOS(abaixo da cota de soleira)	0 PISOS

ÁREAS DE IMPLANTAÇÃO	(Valor aproximado)	23 m2	ÁREAS DE CONSTRUÇÃO	(Valor aproximado)	23 m2

CONSTRUÇÃO		MATERIAL	TIPO	COR
ESTRUTURA		GRANITO	ALVENARIA	
REVESTIMENTO FACHADA		REBOCO	AREADO	POR PINTAR
VÃOS EXTERIORES	PORTAS	METÁLICA	PINTADO	VERDE
	JANELAS			
	VARANDAS			
COBERTURA		TELHA CERÂMICA	4 ÁGUAS	BARRO
ALTERAÇÕES				
ELEMENTOS DISSONANTES				

USO DO EDIFICADO					
	CAVE				
	R/CHÃO	ARRUMOS/OUTROS			
	1º PISO				
	2º PISO				
	RESTANTES				

FORMA DE OCUPAÇÃO	N.A.	REGIME DE PROPRIEDADE	DO PRÓPRIO	ENTIDADE PROPRIETÁRIA	PRIVADA

OBSERVAÇÕES

IDENTIFICAÇÃO DO LOCAL:		Nº POLÍCIA:		EDIFÍCIO Nº:	161

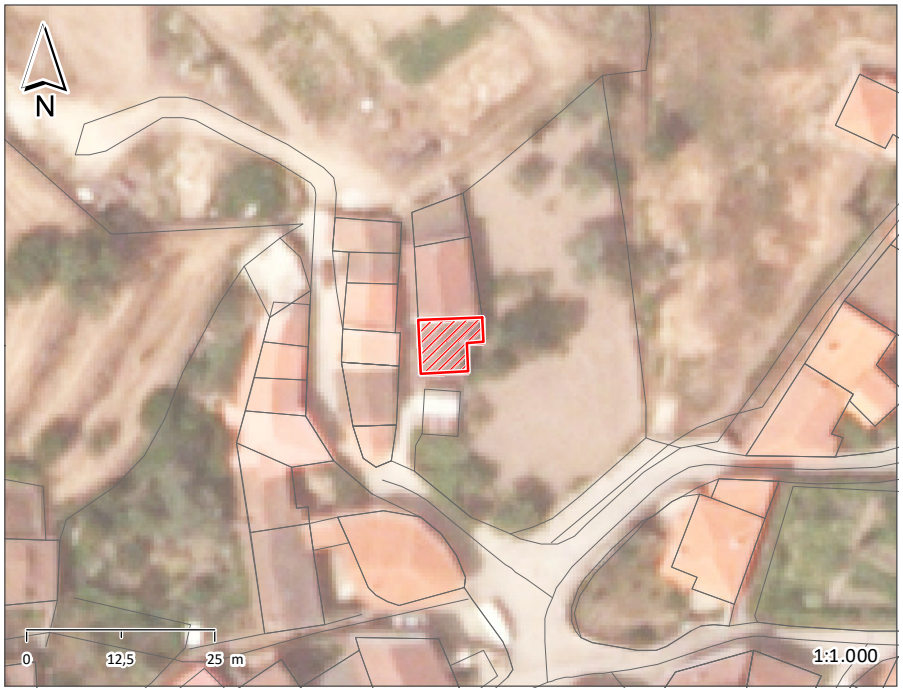

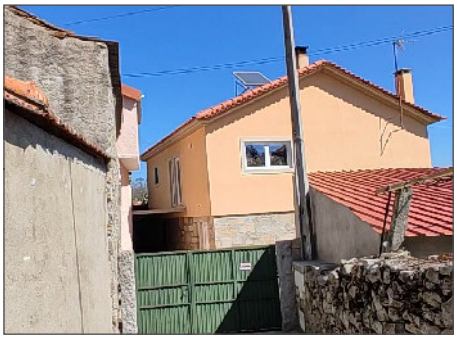

ÉPOCA DE CONSTRUÇÃO	1951-1990	ESTADO DE CONSERVAÇÃO	BOM
VALOR ARQUITETÓNICO	SEM QUALIDADE	TIPOLOGIA DO EDIFICADO	AGRUPADO
Nº PISOS (acima da cota de soleira)	1 PISO	Nº PISOS(abaixo da cota de soleira)	0 PISOS

ÁREAS DE IMPLANTAÇÃO	(Valor aproximado)	52 m2	ÁREAS DE CONSTRUÇÃO	(Valor aproximado)	52 m2

CONSTRUÇÃO		MATERIAL	TIPO	COR
ESTRUTURA		GRANITO	ALVENARIA	
REVESTIMENTO FACHADA		REBOCO	AREADO	POR PINTAR
VÃOS EXTERIORES	PORTAS			
	JANELAS			
	VARANDAS			
COBERTURA		CHAPA	INCLINADA	VERMELHO
ALTERAÇÕES				
ELEMENTOS DISSONANTES				

USO DO EDIFICADO	CAVE				
	R/CHÃO	ARRUMOS/OUTROS			
	1º PISO				
	2º PISO				
	RESTANTES				

FORMA DE OCUPAÇÃO	N.A.	REGIME DE PROPRIEDADE	DO PRÓPRIO	ENTIDADE PROPRIETÁRIA	PRIVADA

OBSERVAÇÕES

IDENTIFICAÇÃO DO LOCAL:		Nº POLÍCIA:	7	EDIFÍCIO Nº:	162

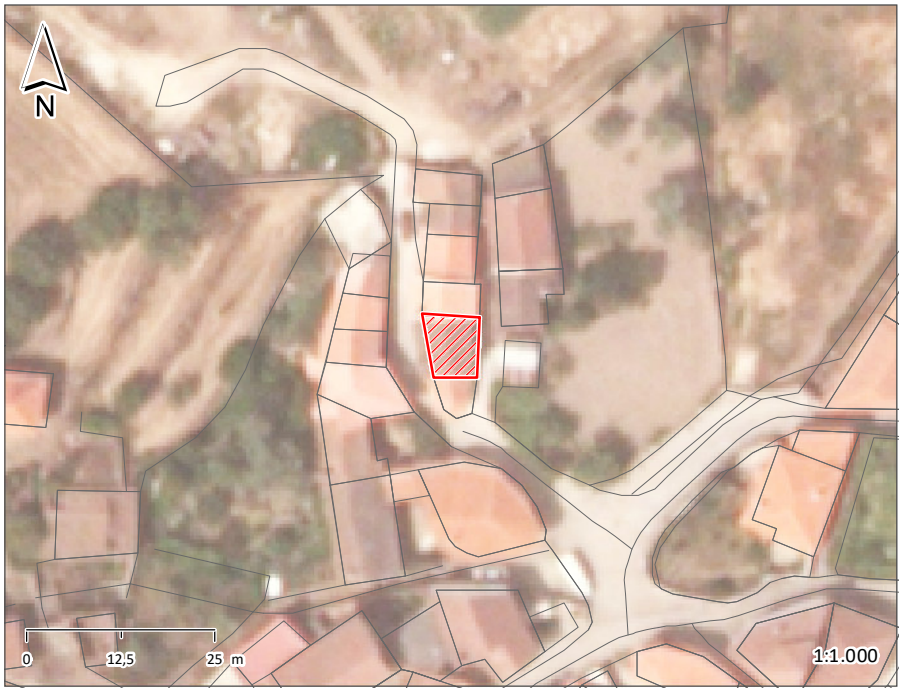

ÉPOCA DE CONSTRUÇÃO	1900-1950	ESTADO DE CONSERVAÇÃO	MAU
VALOR ARQUITETÓNICO	SEM QUALIDADE	TIPOLOGIA DO EDIFICADO	AGRUPADO
Nº PISOS (acima da cota de soleira)	1 PISO	Nº PISOS(abaixo da cota de soleira)	0 PISOS

ÁREAS DE IMPLANTAÇÃO (Valor aproximado)	55 m2	ÁREAS DE CONSTRUÇÃO (Valor aproximado)	55 m2

CONSTRUÇÃO		MATERIAL	TIPO	COR
ESTRUTURA		GRANITO	ALVENARIA	
REVESTIMENTO FACHADA		REBOCO	PINTADO	BRANCO
VÃOS EXTERIORES	PORTAS	MADEIRA	PINTADO	VERDE
	JANELAS	AÇO		VERDE
	VARANDAS			
COBERTURA		TELHA CERÂMICA	2 ÁGUAS	BARRO
ALTERAÇÕES				
ELEMENTOS DISSONANTES				

USO DO EDIFICADO					
	CAVE				
	R/CHÃO	HABITAÇÃO			
	1º PISO				
	2º PISO				
	RESTANTES				

FORMA DE OCUPAÇÃO	PERMANENTE	REGIME DE PROPRIEDADE	DO PRÓPRIO	ENTIDADE PROPRIETÁRIA	PRIVADA

OBSERVAÇÕES

IDENTIFICAÇÃO DO LOCAL:		Nº POLÍCIA:	6	EDIFÍCIO Nº:	163

ÉPOCA DE CONSTRUÇÃO	1900-1950	ESTADO DE CONSERVAÇÃO	BOM
VALOR ARQUITETÓNICO	SEM QUALIDADE	TIPOLOGIA DO EDIFICADO	AGRUPADO
Nº PISOS (acima da cota de soleira)	2 PISOS	Nº PISOS(abaixo da cota de soleira)	0 PISOS

ÁREAS DE IMPLANTAÇÃO	(Valor aproximado)	76 m2	ÁREAS DE CONSTRUÇÃO	(Valor aproximado)	152 m2

CONSTRUÇÃO		MATERIAL		TIPO		COR	
ESTRUTURA		GRANITO		ALVENARIA			
REVESTIMENTO FACHADA		REBOCO	GRANITO	PINTADO	APARENTE	ROSA	NATURAL
VÃOS EXTERIORES	PORTAS	METÁLICA		PINTADO		VERDE	
	JANELAS	MADEIRA	ALUMÍNIO	PINTADO	LACADO	VERDE	CASTANHO
	VARANDAS						
COBERTURA		TELHA CERÂMICA		2 ÁGUAS		BARRO	
ALTERAÇÕES	AMPLIACÃO	GRANITO		APARENTE		NATURAL	
ELEMENTOS DISSONANTES							

USO DO EDIFICADO					
	CAVE				
	R/CHÃO	HABITACÃO			
	1º PISO	HABITACÃO			
	2º PISO				
	RESTANTES				

FORMA DE OCUPAÇÃO	PERMANENTE	REGIME DE PROPRIEDADE	DO PRÓPRIO	ENTIDADE PROPRIETÁRIA	PRIVADA

OBSERVAÇÕES

"CASA DE AGOSTINHO E GRACINDA"

"FAMÍLA GONÇALVES"

IDENTIFICAÇÃO DO LOCAL:		Nº POLÍCIA:		EDIFÍCIO Nº:	164

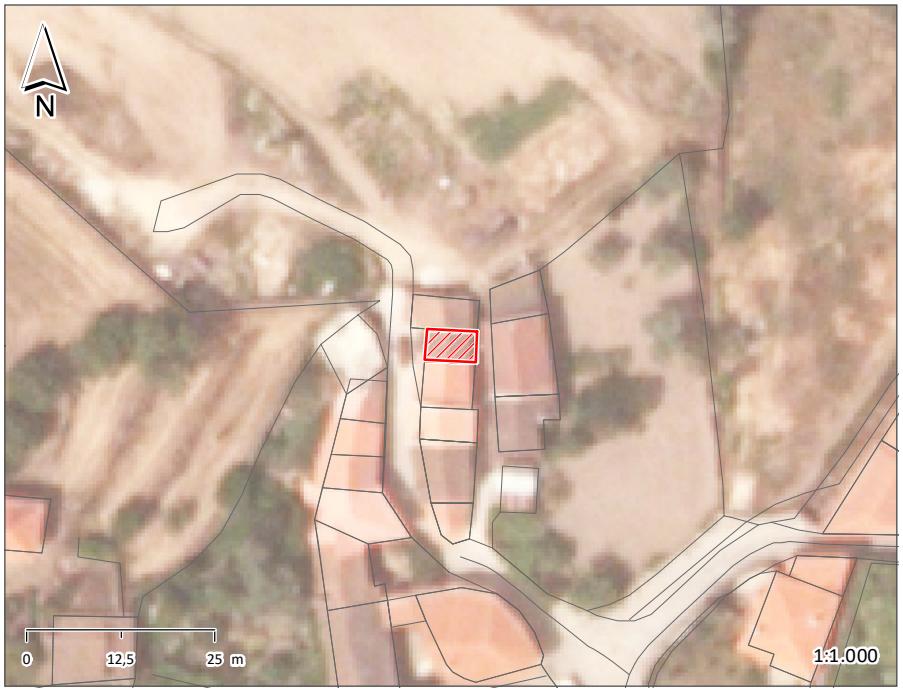

ÉPOCA DE CONSTRUÇÃO	1900-1950	ESTADO DE CONSERVAÇÃO	MAU
VALOR ARQUITETÓNICO	SEM QUALIDADE	TIPOLOGIA DO EDIFICADO	AGRUPADO
Nº PISOS (acima da cota de soleira)	1 PISO	Nº PISOS(abaixo da cota de soleira)	0 PISOS

ÁREAS DE IMPLANTAÇÃO	(Valor aproximado)	27 m2	ÁREAS DE CONSTRUÇÃO	(Valor aproximado)	27 m2

CONSTRUÇÃO		MATERIAL	TIPO	COR
ESTRUTURA		GRANITO	ALVENARIA	
REVESTIMENTO FACHADA		GRANITO	APARENTE	NATURAL
VÃOS EXTERIORES	PORTAS	METÁLICA	PINTADO	VERDE
	JANELAS			
	VARANDAS			
COBERTURA		TELHA CERÂMICA	INCLINADA	BARRO
ALTERAÇÕES				
ELEMENTOS DISSONANTES				

USO DO EDIFICADO	CAVE				
	R/CHÃO	ARRUMOS/OUTROS			
	1º PISO				
	2º PISO				
	RESTANTES				

FORMA DE OCUPAÇÃO	N.A.	REGIME DE PROPRIEDADE	DO PRÓPRIO	ENTIDADE PROPRIETÁRIA	PRIVADA

OBSERVAÇÕES

IDENTIFICAÇÃO DO LOCAL:		Nº POLÍCIA:		EDIFÍCIO Nº:	165

ÉPOCA DE CONSTRUÇÃO	1900-1950	ESTADO DE CONSERVAÇÃO	MAU
VALOR ARQUITETÓNICO	SEM QUALIDADE	TIPOLOGIA DO EDIFICADO	AGRUPADO
Nº PISOS (acima da cota de soleira)	1 PISO	Nº PISOS(abaixo da cota de soleira)	0 PISOS

ÁREAS DE IMPLANTAÇÃO	(Valor aproximado)	39 m2	ÁREAS DE CONSTRUÇÃO	(Valor aproximado)	39 m2

CONSTRUÇÃO		MATERIAL	TIPO	COR
ESTRUTURA		GRANITO	ALVENARIA	
REVESTIMENTO FACHADA		GRANITO	APARENTE	NATURAL
VÃOS EXTERIORES	PORTAS	MADEIRA	PINTADO	CASTANHO
	JANELAS			
	VARANDAS			
COBERTURA		TELHA CERÂMICA	INCLINADA	BARRO
ALTERAÇÕES				
ELEMENTOS DISSONANTES				

USO DO EDIFICADO					
	CAVE				
	R/CHÃO	ARRUMOS/OUTROS			
	1º PISO				
	2º PISO				
	RESTANTES				

FORMA DE OCUPAÇÃO	N.A.	REGIME DE PROPRIEDADE	DO PRÓPRIO	ENTIDADE PROPRIETÁRIA	PRIVADA

OBSERVAÇÕES

IDENTIFICAÇÃO DO LOCAL:		Nº POLÍCIA:		EDIFÍCIO Nº:	166

ÉPOCA DE CONSTRUÇÃO	1900-1950	ESTADO DE CONSERVAÇÃO	MÉDIO
VALOR ARQUITETÓNICO	SEM QUALIDADE	TIPOLOGIA DO EDIFICADO	AGRUPADO
Nº PISOS (acima da cota de soleira)	2 PISOS	Nº PISOS(abaixo da cota de soleira)	0 PISOS

ÁREAS DE IMPLANTAÇÃO	(Valor aproximado)	132 m2	ÁREAS DE CONSTRUÇÃO	(Valor aproximado)	264 m2

CONSTRUÇÃO		MATERIAL		TIPO		COR	
ESTRUTURA		GRANITO		ALVENARIA			
REVESTIMENTO FACHADA		GRANITO	REBOCO	APARENTE	PINTADO	NATURAL	BRANCO
VÃOS EXTERIORES	PORTAS	MADEIRA				CASTANHO	
	JANELAS	MADEIRA	ALUMÍNIO		LACADO	CASTANHO	PRETO
	VARANDAS	ALUMÍNIO		LACADO		PRETO	
COBERTURA		TELHA CERÂMICA		3 ÁGUAS		BARRO	
ALTERAÇÕES							
ELEMENTOS DISSONANTES							

USO DO EDIFICADO					
	CAVE				
	R/CHÃO	ARRUMOS/OUTROS			
	1º PISO	HABITAÇÃO			
	2º PISO				
	RESTANTES				

FORMA DE OCUPAÇÃO	PERMANENTE	REGIME DE PROPRIEDADE	DO PRÓPRIO	ENTIDADE PROPRIETÁRIA	PRIVADA

OBSERVAÇÕES

IDENTIFICAÇÃO DO LOCAL:		Nº POLÍCIA:		EDIFÍCIO Nº:	167

ÉPOCA DE CONSTRUÇÃO	1900-1950	ESTADO DE CONSERVAÇÃO	BOM
VALOR ARQUITETÓNICO	SEM QUALIDADE	TIPOLOGIA DO EDIFICADO	AGRUPADO
Nº PISOS (acima da cota de soleira)	2 PISOS	Nº PISOS(abaixo da cota de soleira)	0 PISOS

ÁREAS DE IMPLANTAÇÃO	(Valor aproximado)	35 m2	ÁREAS DE CONSTRUÇÃO	(Valor aproximado)	70 m2

CONSTRUÇÃO		MATERIAL		TIPO		COR	
ESTRUTURA		GRANITO		ALVENARIA			
REVESTIMENTO FACHADA		REBOCO	REBOCO	PINTADO	CARAPINHA	BEGE	BORDEAUX
VÃOS EXTERIORES	PORTAS	MADEIRA		PINTADO		VERDE	
	JANELAS	MADEIRA		ENVERNIZADO		CASTANHO	
	VARANDAS						
COBERTURA		TELHA CERÂMICA		2 ÁGUAS		BARRO	
ALTERAÇÕES							
ELEMENTOS DISSONANTES							

USO DO EDIFICADO					
	CAVE				
	R/CHÃO	ARRUMOS/OUTROS	HABITAÇÃO		
	1º PISO				
	2º PISO				
	RESTANTES				

FORMA DE OCUPAÇÃO	PERMANENTE	REGIME DE PROPRIEDADE	DO PRÓPRIO	ENTIDADE PROPRIETÁRIA	PRIVADA

OBSERVAÇÕES

IDENTIFICAÇÃO DO LOCAL:		Nº POLÍCIA:		EDIFÍCIO Nº:	168

ÉPOCA DE CONSTRUÇÃO	1900-1950	ESTADO DE CONSERVAÇÃO	BOM
VALOR ARQUITETÓNICO	SEM QUALIDADE	TIPOLOGIA DO EDIFICADO	AGRUPADO
Nº PISOS (acima da cota de soleira)	1 PISO	Nº PISOS(abaixo da cota de soleira)	0 PISOS

ÁREAS DE IMPLANTAÇÃO	(Valor aproximado)	30 m2	ÁREAS DE CONSTRUÇÃO	(Valor aproximado)	30 m2

CONSTRUÇÃO		MATERIAL	TIPO	COR
ESTRUTURA		GRANITO	ALVENARIA	
REVESTIMENTO FACHADA		REBOCO GRANITO	APARENTE	POR PINTAR NATURAL
VÃOS EXTERIORES	PORTAS			
	JANELAS	MADEIRA		CASTANHO
	VARANDAS			
COBERTURA		TELHA CERÂMICA	2 ÁGUAS	BARRO
ALTERAÇÕES				
ELEMENTOS DISSONANTES				

USO DO EDIFICADO					
	CAVE				
	R/CHÃO	ARRUMOS/OUTROS			
	1º PISO				
	2º PISO				
	RESTANTES				

FORMA DE OCUPAÇÃO	N.A.	REGIME DE PROPRIEDADE	DO PRÓPRIO	ENTIDADE PROPRIETÁRIA	PRIVADA

OBSERVAÇÕES

IDENTIFICAÇÃO DO LOCAL:		Nº POLÍCIA:		EDIFÍCIO Nº:	169

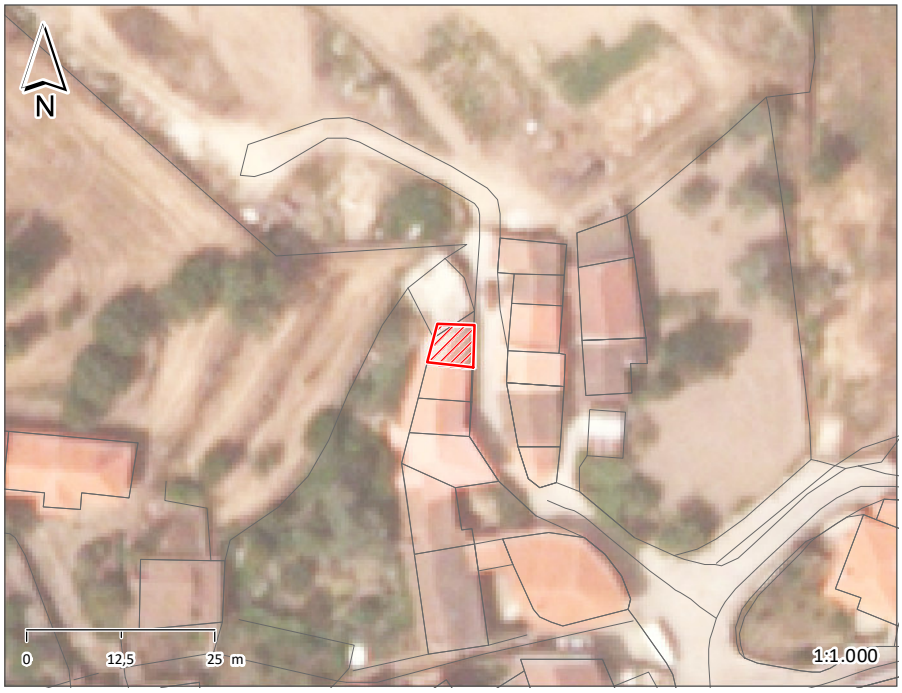

ÉPOCA DE CONSTRUÇÃO	1951-1990	ESTADO DE CONSERVAÇÃO	MAU
VALOR ARQUITETÓNICO	SEM QUALIDADE	TIPOLOGIA DO EDIFICADO	AGRUPADO
Nº PISOS (acima da cota de soleira)	1 PISO	Nº PISOS(abaixo da cota de soleira)	0 PISOS

ÁREAS DE IMPLANTAÇÃO	(Valor aproximado)	30 m2	ÁREAS DE CONSTRUÇÃO	(Valor aproximado)	30 m2

CONSTRUÇÃO		MATERIAL	TIPO	COR
ESTRUTURA		BETÃO		
REVESTIMENTO FACHADA		BETÃO	BLOCO	POR PINTAR
VÃOS EXTERIORES	PORTAS	METÁLICA	PINTADO	VERDE
	JANELAS			
	VARANDAS			
COBERTURA		BETÃO	PLANA	
ALTERAÇÕES				
ELEMENTOS DISSONANTES				

USO DO EDIFICADO	CAVE				
	R/CHÃO	ARRUMOS/OUTROS			
	1º PISO				
	2º PISO				
	RESTANTES				

FORMA DE OCUPAÇÃO	N.A.	REGIME DE PROPRIEDADE	DO PRÓPRIO	ENTIDADE PROPRIETÁRIA	PRIVADA

OBSERVAÇÕES

IDENTIFICAÇÃO DO LOCAL:	RUA DA FONTE DO SOITO	Nº POLÍCIA:		EDIFÍCIO Nº:	170

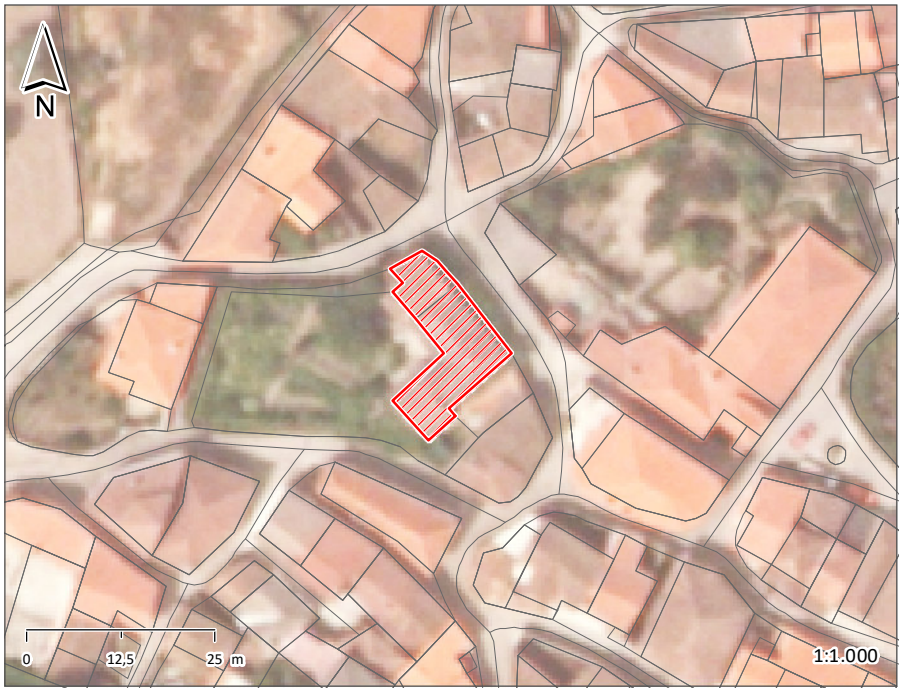

ÉPOCA DE CONSTRUÇÃO	ANTERIOR A 1900	ESTADO DE CONSERVAÇÃO	EXCELENTE
VALOR ARQUITETÓNICO	SEM QUALIDADE	TIPOLOGIA DO EDIFICADO	AGRUPADO
Nº PISOS (acima da cota de soleira)	3 PISOS	Nº PISOS(abaixo da cota de soleira)	0 PISOS

ÁREAS DE IMPLANTAÇÃO	(Valor aproximado)	188 m2	ÁREAS DE CONSTRUÇÃO	(Valor aproximado)	564 m2

CONSTRUÇÃO		MATERIAL		TIPO		COR	
ESTRUTURA		GRANITO		ALVENARIA			
REVESTIMENTO FACHADA		GRANITO		APARENTE		NATURAL	
VÃOS EXTERIORES	PORTAS	MADEIRA		PINTADO		VERDE	
	JANELAS	MADEIRA		PINTADO		VERDE	
	VARANDAS	AÇO		PINTADO		VERDE	
COBERTURA		TELHA CERÂMICA	TELHA CERÂMICA	3 ÁGUAS	2 ÁGUAS	BARRO	BARRO
ALTERAÇÕES							
ELEMENTOS DISSONANTES							

USO DO EDIFICADO	CAVE				
	R/CHÃO	ARRUMOS/OUTROS			
	1º PISO	HABITACÃO			
	2º PISO	HABITACÃO			
	RESTANTES				

FORMA DE OCUPAÇÃO	PERMANENTE	REGIME DE PROPRIEDADE	DO PRÓPRIO	ENTIDADE PROPRIETÁRIA	PRIVADA

OBSERVAÇÕES

IDENTIFICAÇÃO DO LOCAL:	RUA DA FONTE DO SOITO	Nº POLÍCIA:		EDIFÍCIO Nº:	171

ÉPOCA DE CONSTRUÇÃO	ANTERIOR A 1900	ESTADO DE CONSERVAÇÃO	MAU
VALOR ARQUITETÓNICO	SEM QUALIDADE	TIPOLOGIA DO EDIFICADO	AGRUPADO
Nº PISOS (acima da cota de soleira)	2 PISOS	Nº PISOS(abaixo da cota de soleira)	0 PISOS

ÁREAS DE IMPLANTAÇÃO	(Valor aproximado)	107 m2	ÁREAS DE CONSTRUÇÃO	(Valor aproximado)	214 m2

CONSTRUÇÃO		MATERIAL		TIPO		COR	
ESTRUTURA		GRANITO	MADEIRA	ALVENARIA			
REVESTIMENTO FACHADA		GRANITO	REBOCO	APARENTE	PINTADO	NATURAL	AMARELO
VÃOS EXTERIORES	PORTAS	MADEIRA				CASTANHO	
	JANELAS	MADEIRA				CASTANHO	
	VARANDAS						
COBERTURA		TELHA CERÂMICA	TELHA CERÂMICA	3 ÁGUAS	3 ÁGUAS	BARRO	BARRO
ALTERAÇÕES							
ELEMENTOS DISSONANTES							

USO DO EDIFICADO					
	CAVE				
	R/CHÃO	ARRUMOS/OUTROS			
	1º PISO	HABITAÇÃO			
	2º PISO				
	RESTANTES				

FORMA DE OCUPAÇÃO	DEVOLUTO	REGIME DE PROPRIEDADE	DO PRÓPRIO	ENTIDADE PROPRIETÁRIA	PRIVADA

OBSERVAÇÕES

IDENTIFICAÇÃO DO LOCAL:		Nº POLÍCIA:		EDIFÍCIO Nº:	172

ÉPOCA DE CONSTRUÇÃO	1900-1950	ESTADO DE CONSERVAÇÃO	BOM
VALOR ARQUITETÓNICO	SEM QUALIDADE	TIPOLOGIA DO EDIFICADO	AGRUPADO
Nº PISOS (acima da cota de soleira)	2 PISOS	Nº PISOS(abaixo da cota de soleira)	0 PISOS

ÁREAS DE IMPLANTAÇÃO	(Valor aproximado)	103 m2	ÁREAS DE CONSTRUÇÃO	(Valor aproximado)	206 m2

CONSTRUÇÃO		MATERIAL		TIPO		COR	
ESTRUTURA		GRANITO		ALVENARIA			
REVESTIMENTO FACHADA		GRANITO		APARENTE		NATURAL	
VÃOS EXTERIORES	PORTAS						
	JANELAS	ALUMÍNIO		LACADO		BRANCO	
	VARANDAS						
COBERTURA		TELHA CERÂMICA	TELHA CERÂMICA	3 ÁGUAS	3 ÁGUAS	BARRO	BARRO
ALTERAÇÕES							
ELEMENTOS DISSONANTES							

USO DO EDIFICADO	CAVE				
	R/CHÃO	ARRUMOS/OUTROS			
	1º PISO	HABITACÃO			
	2º PISO				
	RESTANTES				

FORMA DE OCUPAÇÃO	PERMANENTE	REGIME DE PROPRIEDADE	DO PRÓPRIO	ENTIDADE PROPRIETÁRIA	PRIVADA

OBSERVAÇÕES

IDENTIFICAÇÃO DO LOCAL:		Nº POLÍCIA:		EDIFÍCIO Nº:	173

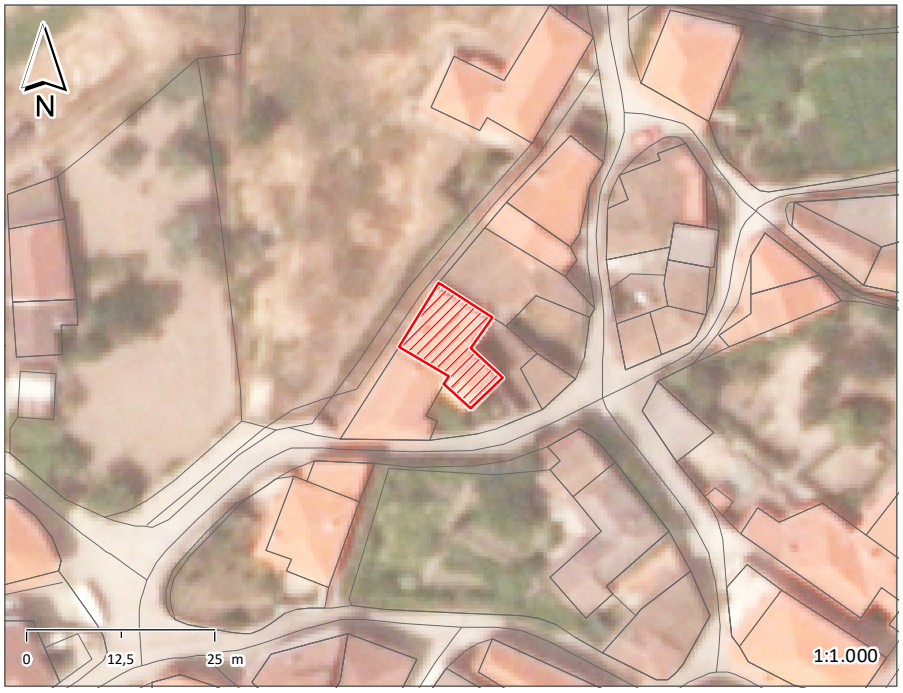

ÉPOCA DE CONSTRUÇÃO	1900-1950	ESTADO DE CONSERVAÇÃO	BOM
VALOR ARQUITETÓNICO	SEM QUALIDADE	TIPOLOGIA DO EDIFICADO	AGRUPADO
Nº PISOS (acima da cota de soleira)	2 PISOS	Nº PISOS(abaixo da cota de soleira)	0 PISOS

ÁREAS DE IMPLANTAÇÃO	(Valor aproximado)	112 m2	ÁREAS DE CONSTRUÇÃO	(Valor aproximado)	224 m2

CONSTRUÇÃO		MATERIAL	TIPO	COR
ESTRUTURA		GRANITO	ALVENARIA	
REVESTIMENTO FACHADA		GRANITO	APARENTE	NATURAL
VÃOS EXTERIORES	PORTAS	MADEIRA	PINTADO	VERDE
	JANELAS	ALUMÍNIO	LACADO	BRANCO
	VARANDAS	AÇO	PINTADO	BRANCO
COBERTURA		TELHA CERÂMICA	2 ÁGUAS	BARRO
ALTERAÇÕES				
ELEMENTOS DISSONANTES				

USO DO EDIFICADO					
	CAVE				
	R/CHÃO				
	1º PISO				
	2º PISO				
	RESTANTES				

FORMA DE OCUPAÇÃO	PERMANENTE	REGIME DE PROPRIEDADE	DO PRÓPRIO	ENTIDADE PROPRIETÁRIA	PRIVADA

OBSERVAÇÕES

IDENTIFICAÇÃO DO LOCAL:		Nº POLÍCIA:		EDIFÍCIO Nº:	174

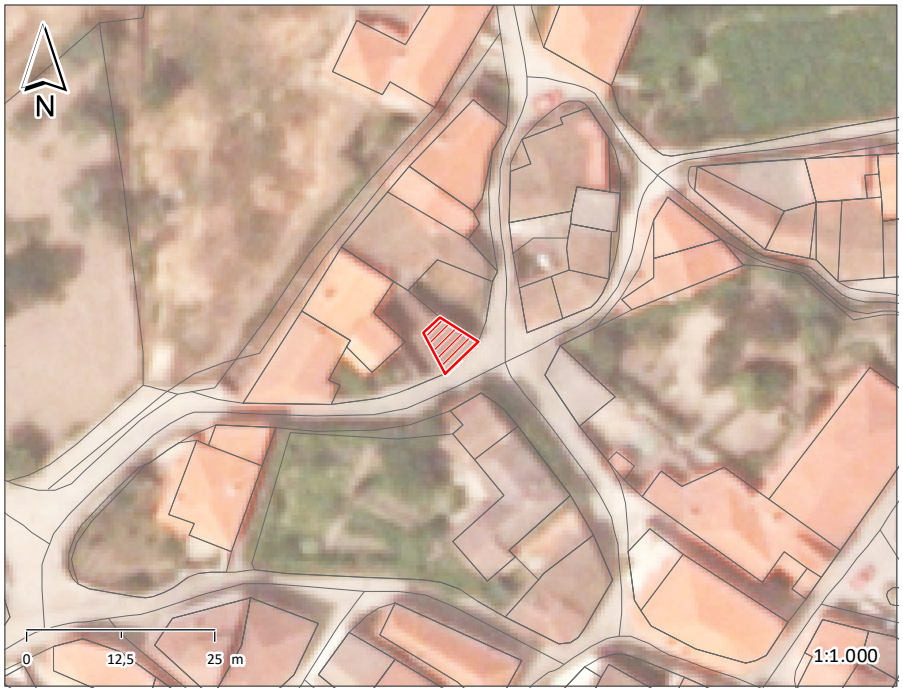

ÉPOCA DE CONSTRUÇÃO	1900-1950	ESTADO DE CONSERVAÇÃO	MÉDIO
VALOR ARQUITETÓNICO	SEM QUALIDADE	TIPOLOGIA DO EDIFICADO	ISOLADO
Nº PISOS (acima da cota de soleira)	1 PISO	Nº PISOS(abaixo da cota de soleira)	0 PISOS

ÁREAS DE IMPLANTAÇÃO	(Valor aproximado)	27 m2	ÁREAS DE CONSTRUÇÃO	(Valor aproximado)	27 m2

CONSTRUÇÃO		MATERIAL	TIPO	COR
ESTRUTURA		GRANITO	ALVENARIA	
REVESTIMENTO FACHADA		GRANITO	APARENTE	NATURAL
VÃOS EXTERIORES	PORTAS	MADEIRA		CASTANHO
	JANELAS	MADEIRA		CASTANHO
	VARANDAS			
COBERTURA		TELHA CERÂMICA	2 ÁGUAS	BARRO
ALTERAÇÕES				
ELEMENTOS DISSONANTES				

USO DO EDIFICADO	CAVE				
	R/CHÃO	ARRUMOS/OUTROS			
	1º PISO				
	2º PISO				
	RESTANTES				

FORMA DE OCUPAÇÃO	N.A.	REGIME DE PROPRIEDADE	DO PRÓPRIO	ENTIDADE PROPRIETÁRIA	PRIVADA

OBSERVAÇÕES

IDENTIFICAÇÃO DO LOCAL:		Nº POLÍCIA:		EDIFÍCIO Nº:	175

ÉPOCA DE CONSTRUÇÃO	1951-1990	ESTADO DE CONSERVAÇÃO	MÉDIO
VALOR ARQUITETÓNICO	SEM QUALIDADE	TIPOLOGIA DO EDIFICADO	ISOLADO
Nº PISOS (acima da cota de soleira)	1 PISO	Nº PISOS(abaixo da cota de soleira)	0 PISOS

ÁREAS DE IMPLANTAÇÃO	(Valor aproximado)	47 m2	ÁREAS DE CONSTRUÇÃO	(Valor aproximado)	47 m2

CONSTRUÇÃO		MATERIAL		TIPO		COR	
ESTRUTURA		GRANITO	BETÃO ARMADO	ALVENARIA			
REVESTIMENTO FACHADA		GRANITO	REBOCO	APARENTE	PINTADO	NATURAL	BRANCO
VÃOS EXTERIORES	PORTAS	METÁLICA		PINTADO		VERMELHO	
	JANELAS						
	VARANDAS						
COBERTURA		CHAPA		2 ÁGUAS		CINZA	
ALTERAÇÕES							
ELEMENTOS DISSONANTES							

USO DO EDIFICADO					
	CAVE				
	R/CHÃO	ARRUMOS/OUTROS			
	1º PISO				
	2º PISO				
	RESTANTES				

FORMA DE OCUPAÇÃO	N.A.	REGIME DE PROPRIEDADE	DO PRÓPRIO	ENTIDADE PROPRIETÁRIA	PRIVADA

OBSERVAÇÕES

IDENTIFICAÇÃO DO LOCAL:		Nº POLÍCIA:	1	EDIFÍCIO Nº:	176

ÉPOCA DE CONSTRUÇÃO	1951-1990	ESTADO DE CONSERVAÇÃO	BOM
VALOR ARQUITETÓNICO	SEM QUALIDADE	TIPOLOGIA DO EDIFICADO	AGRUPADO
Nº PISOS (acima da cota de soleira)	3 PISOS	Nº PISOS(abaixo da cota de soleira)	0 PISOS

ÁREAS DE IMPLANTAÇÃO	(Valor aproximado)	196 m2	ÁREAS DE CONSTRUÇÃO	(Valor aproximado)	588 m2

CONSTRUÇÃO		MATERIAL		TIPO		COR	
ESTRUTURA		GRANITO	BETÃO ARMADO	ALVENARIA			
REVESTIMENTO FACHADA		GRANITO	REBOCO	APARENTE	PINTADO	NATURAL	AMARELO
VÃOS EXTERIORES	PORTAS	MADEIRA	ALUMÍNIO	PINTADO	LACADO	VERMELHO	VERMELHO
	JANELAS	ALUMÍNIO		LACADO		VERMELHO	
	VARANDAS	AÇO		PINTADO		VERMELHO	
COBERTURA		TELHA CERÂMICA		4 ÁGUAS		BARRO	
ALTERAÇÕES							
ELEMENTOS DISSONANTES							

USO DO EDIFICADO					
	CAVE				
	R/CHÃO	ARRUMOS/OUTROS			
	1º PISO	HABITACÃO			
	2º PISO	HABITACÃO			
	RESTANTES				

FORMA DE OCUPAÇÃO	PERMANENTE	REGIME DE PROPRIEDADE	DO PRÓPRIO	ENTIDADE PROPRIETÁRIA	PRIVADA

OBSERVAÇÕES

IDENTIFICAÇÃO DO LOCAL:		Nº POLÍCIA:	3	EDIFÍCIO Nº:	177

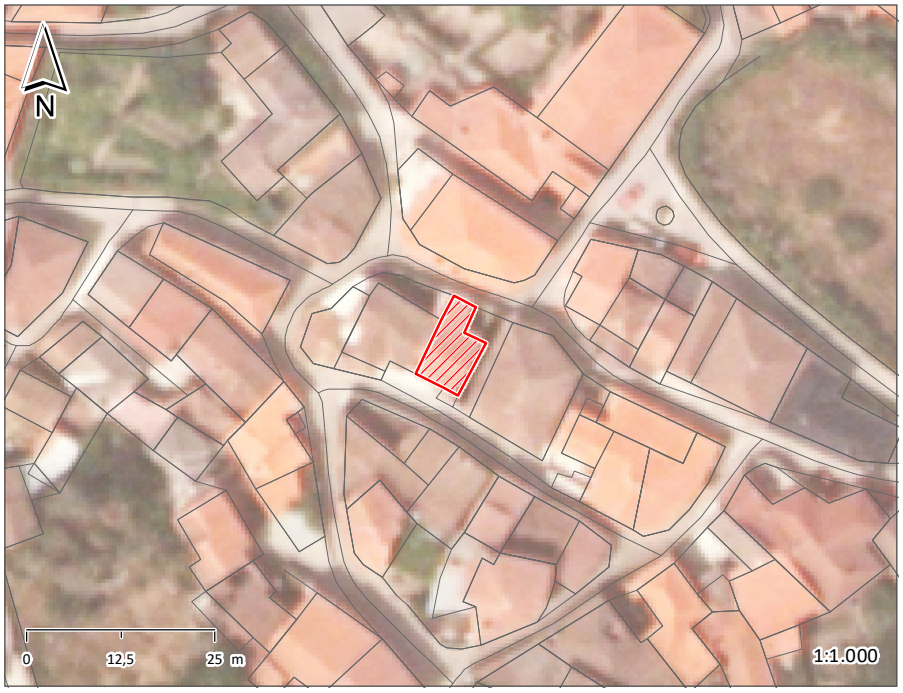

ÉPOCA DE CONSTRUÇÃO	1951-1990	ESTADO DE CONSERVAÇÃO	BOM
VALOR ARQUITETÓNICO	SEM QUALIDADE	TIPOLOGIA DO EDIFICADO	AGRUPADO
Nº PISOS (acima da cota de soleira)	2 PISOS	Nº PISOS(abaixo da cota de soleira)	0 PISOS

ÁREAS DE IMPLANTAÇÃO	(Valor aproximado)	63 m2	ÁREAS DE CONSTRUÇÃO	(Valor aproximado)	126 m2

CONSTRUÇÃO		MATERIAL		TIPO		COR	
ESTRUTURA		GRANITO		ALVENARIA			
REVESTIMENTO FACHADA		GRANITO	REBOCO	APARENTE	PINTADO	NATURAL	BRANCO
VÃOS EXTERIORES	PORTAS	ALUMÍNIO		ANODIZADO		NATURAL	
	JANELAS	ALUMÍNIO		ANODIZADO		NATURAL	
	VARANDAS						
COBERTURA		TELHA CERÂMICA	TELHA CERÂMICA	2 ÁGUAS	INCLINADA	BARRO	BARRO
ALTERAÇÕES							
ELEMENTOS DISSONANTES							

USO DO EDIFICADO					
	CAVE				
	R/CHÃO	ARRUMOS/OUTROS			
	1º PISO	HABITACÃO			
	2º PISO				
	RESTANTES				

FORMA DE OCUPAÇÃO	PERMANENTE	REGIME DE PROPRIEDADE	DO PRÓPRIO	ENTIDADE PROPRIETÁRIA	PRIVADA

OBSERVAÇÕES

IDENTIFICAÇÃO DO LOCAL:		Nº POLÍCIA:		EDIFÍCIO Nº:	178

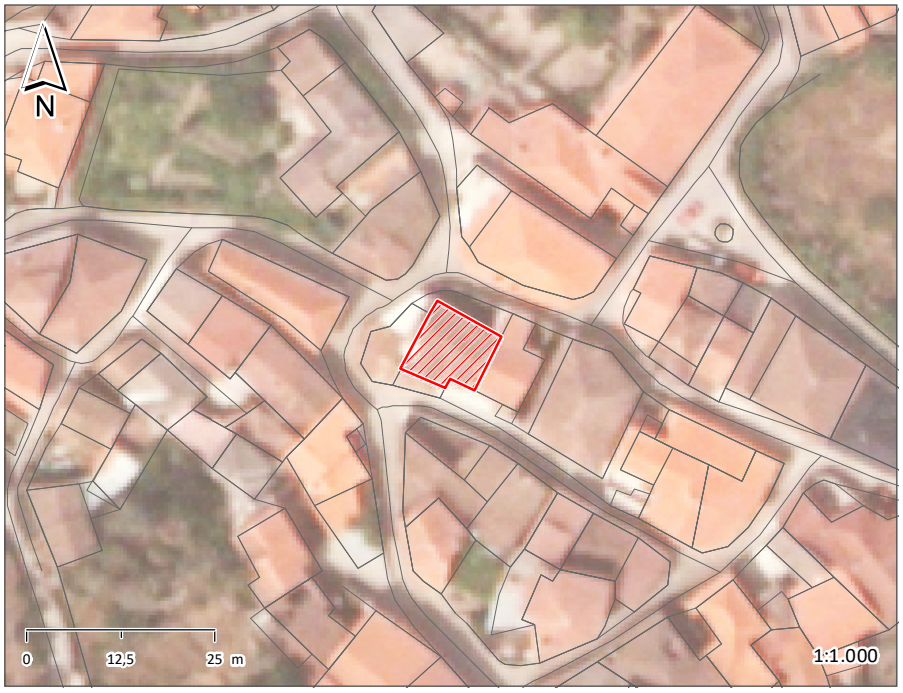

ÉPOCA DE CONSTRUÇÃO	1900-1950	ESTADO DE CONSERVAÇÃO	PÉSSIMO
VALOR ARQUITETÓNICO	SEM QUALIDADE	TIPOLOGIA DO EDIFICADO	AGRUPADO
Nº PISOS (acima da cota de soleira)	2 PISOS	Nº PISOS(abaixo da cota de soleira)	0 PISOS

ÁREAS DE IMPLANTAÇÃO	(Valor aproximado)	93 m2	ÁREAS DE CONSTRUÇÃO	(Valor aproximado)	186 m2

CONSTRUÇÃO		MATERIAL		TIPO		COR	
ESTRUTURA		GRANITO		ALVENARIA			
REVESTIMENTO FACHADA		REBOCO	GRANITO	PINTADO	APARENTE	VERDE	NATURAL
VÃOS EXTERIORES	PORTAS	MADEIRA		PINTADO		VERDE	
	JANELAS	MADEIRA		PINTADO		BRANCO	
	VARANDAS						
COBERTURA		TELHA CERÂMICA		2 ÁGUAS		BARRO	
ALTERAÇÕES							
ELEMENTOS DISSONANTES							

USO DO EDIFICADO	CAVE				
	R/CHÃO	ARRUMOS/OUTROS			
	1º PISO	HABITAÇÃO			
	2º PISO				
	RESTANTES				

FORMA DE OCUPAÇÃO	PERMANENTE	REGIME DE PROPRIEDADE	DO PRÓPRIO	ENTIDADE PROPRIETÁRIA	PRIVADA

OBSERVAÇÕES

IDENTIFICAÇÃO DO LOCAL:		Nº POLÍCIA:	16	EDIFÍCIO Nº:	179

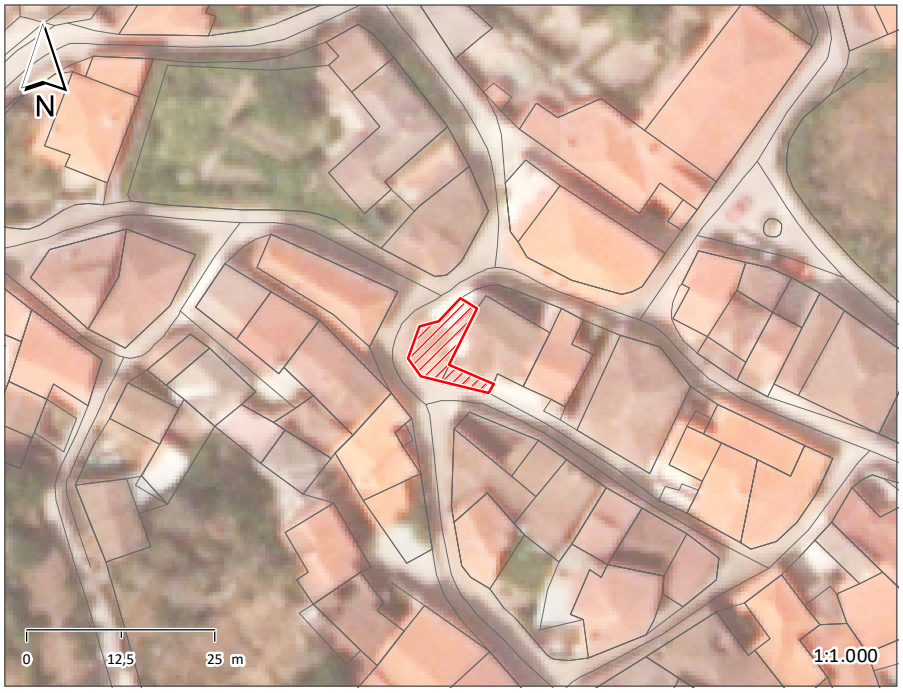

ÉPOCA DE CONSTRUÇÃO	1900-1950	ESTADO DE CONSERVAÇÃO	MAU
VALOR ARQUITETÓNICO	SEM QUALIDADE	TIPOLOGIA DO EDIFICADO	AGRUPADO
Nº PISOS (acima da cota de soleira)	1 PISO	Nº PISOS(abaixo da cota de soleira)	0 PISOS

ÁREAS DE IMPLANTAÇÃO	(Valor aproximado)	62 m2	ÁREAS DE CONSTRUÇÃO	(Valor aproximado)	62 m2

CONSTRUÇÃO		MATERIAL		TIPO		COR	
ESTRUTURA		GRANITO	TIJOLO	ALVENARIA			
REVESTIMENTO FACHADA		GRANITO	REBOCO	APARENTE	PINTADO	NATURAL	BRANCO
VÃOS EXTERIORES	PORTAS	METÁLICA		PINTADO		VERDE	
	JANELAS	MADEIRA		PINTADO		VERDE	
	VARANDAS						
COBERTURA		TELHA CERÂMICA	CHAPA	2 ÁGUAS	INCLINADA	BARRO	CINZA
ALTERAÇÕES							
ELEMENTOS DISSONANTES							

USO DO EDIFICADO					
	CAVE				
	R/CHÃO	ARRUMOS/OUTROS			
	1º PISO				
	2º PISO				
	RESTANTES				

FORMA DE OCUPAÇÃO	N.A.	REGIME DE PROPRIEDADE	DO PRÓPRIO	ENTIDADE PROPRIETÁRIA	PRIVADA

OBSERVAÇÕES

IDENTIFICAÇÃO DO LOCAL:		Nº POLÍCIA:		EDIFÍCIO Nº:	180

ÉPOCA DE CONSTRUÇÃO	1900-1950	ESTADO DE CONSERVAÇÃO	PÉSSIMO
VALOR ARQUITETÓNICO	SEM QUALIDADE	TIPOLOGIA DO EDIFICADO	AGRUPADO
Nº PISOS (acima da cota de soleira)	2 PISOS	Nº PISOS(abaixo da cota de soleira)	0 PISOS

ÁREAS DE IMPLANTAÇÃO	(Valor aproximado)	128 m2	ÁREAS DE CONSTRUÇÃO	(Valor aproximado)	256 m2

CONSTRUÇÃO		MATERIAL	TIPO	COR
ESTRUTURA		GRANITO	ALVENARIA	
REVESTIMENTO FACHADA		GRANITO	APARENTE	NATURAL
VÃOS EXTERIORES	PORTAS			
	JANELAS			
	VARANDAS			
COBERTURA		TELHA CERÂMICA	2 ÁGUAS	BARRO
ALTERAÇÕES				
ELEMENTOS DISSONANTES				

USO DO EDIFICADO	CAVE				
	R/CHÃO	ARRUMOS/OUTROS			
	1º PISO	HABITACÃO			
	2º PISO				
	RESTANTES				

FORMA DE OCUPAÇÃO	DEVOLUTO	REGIME DE PROPRIEDADE	DO PRÓPRIO	ENTIDADE PROPRIETÁRIA	PRIVADA

OBSERVAÇÕES

IDENTIFICAÇÃO DO LOCAL:		Nº POLÍCIA:		EDIFÍCIO Nº:	181

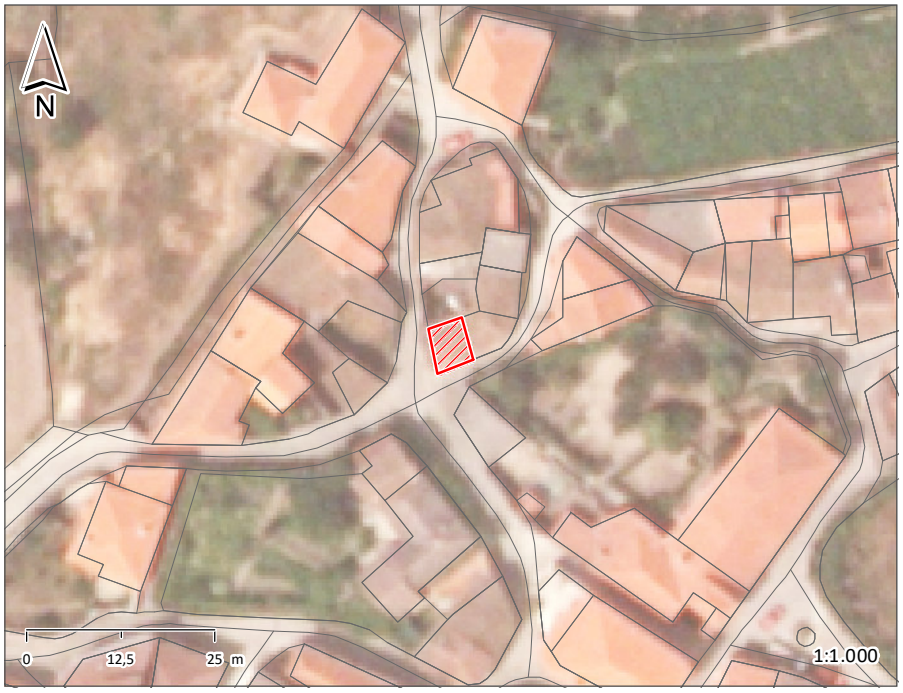

ÉPOCA DE CONSTRUÇÃO	ANTERIOR A 1900	ESTADO DE CONSERVAÇÃO	MAU
VALOR ARQUITETÓNICO	SEM QUALIDADE	TIPOLOGIA DO EDIFICADO	AGRUPADO
Nº PISOS (acima da cota de soleira)	1 PISO	Nº PISOS(abaixo da cota de soleira)	0 PISOS

ÁREAS DE IMPLANTAÇÃO	(Valor aproximado)	29 m2	ÁREAS DE CONSTRUÇÃO	(Valor aproximado)	29 m2

CONSTRUÇÃO		MATERIAL	TIPO	COR
ESTRUTURA		GRANITO	ALVENARIA	
REVESTIMENTO FACHADA		GRANITO	APARENTE	NATURAL
VÃOS EXTERIORES	PORTAS	MADEIRA		CASTANHO
	JANELAS			
	VARANDAS			
COBERTURA		TELHA CERÂMICA	2 ÁGUAS	BARRO
ALTERAÇÕES				
ELEMENTOS DISSONANTES				

USO DO EDIFICADO					
	CAVE				
	R/CHÃO	ARRUMOS/OUTROS			
	1º PISO				
	2º PISO				
	RESTANTES				

FORMA DE OCUPAÇÃO	N.A.	REGIME DE PROPRIEDADE	DO PRÓPRIO	ENTIDADE PROPRIETÁRIA	PRIVADA

OBSERVAÇÕES

IDENTIFICAÇÃO DO LOCAL:		Nº POLÍCIA:		EDIFÍCIO Nº:	182

ÉPOCA DE CONSTRUÇÃO	ANTERIOR A 1900	ESTADO DE CONSERVAÇÃO	MAU
VALOR ARQUITETÓNICO	SEM QUALIDADE	TIPOLOGIA DO EDIFICADO	AGRUPADO
Nº PISOS (acima da cota de soleira)	1 PISO	Nº PISOS(abaixo da cota de soleira)	0 PISOS

ÁREAS DE IMPLANTAÇÃO (Valor aproximado)	31 m2	ÁREAS DE CONSTRUÇÃO (Valor aproximado)	31 m2

CONSTRUÇÃO		MATERIAL	TIPO	COR
ESTRUTURA		GRANITO	ALVENARIA	
REVESTIMENTO FACHADA		GRANITO	APARENTE	NATURAL
VÃOS EXTERIORES	PORTAS	MADEIRA		CASTANHO
	JANELAS			
	VARANDAS			
COBERTURA		TELHA CERÂMICA	2 ÁGUAS	BARRO
ALTERAÇÕES				
ELEMENTOS DISSONANTES				

USO DO EDIFICADO					
	CAVE				
	R/CHÃO	ARRUMOS/OUTROS			
	1º PISO				
	2º PISO				
	RESTANTES				

FORMA DE OCUPAÇÃO	N.A.	REGIME DE PROPRIEDADE	DO PRÓPRIO	ENTIDADE PROPRIETÁRIA	PRIVADA

OBSERVAÇÕES

IDENTIFICAÇÃO DO LOCAL:		Nº POLÍCIA:	3	EDIFÍCIO Nº:	183

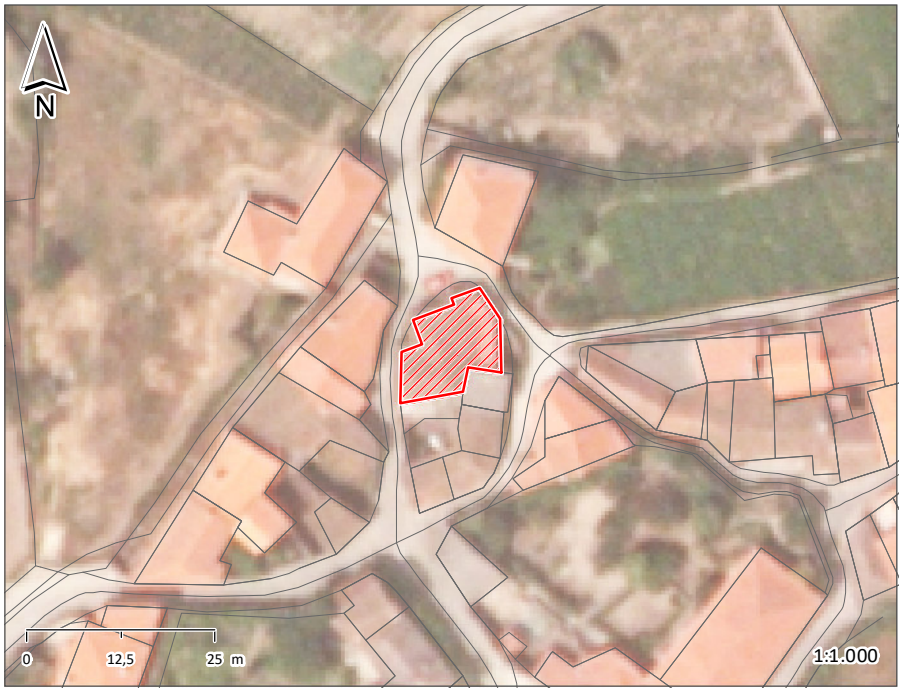

ÉPOCA DE CONSTRUÇÃO	ANTERIOR A 1900	ESTADO DE CONSERVAÇÃO	MÉDIO
VALOR ARQUITETÓNICO	SEM QUALIDADE	TIPOLOGIA DO EDIFICADO	AGRUPADO
Nº PISOS (acima da cota de soleira)	2 PISOS	Nº PISOS(abaixo da cota de soleira)	0 PISOS

ÁREAS DE IMPLANTAÇÃO	(Valor aproximado)	134 m2	ÁREAS DE CONSTRUÇÃO	(Valor aproximado)	268 m2

CONSTRUÇÃO		MATERIAL	TIPO	COR
ESTRUTURA		GRANITO	ALVENARIA	
REVESTIMENTO FACHADA		GRANITO	APARENTE	NATURAL
VÃOS EXTERIORES	PORTAS	MADEIRA	PINTADO	VERDE
	JANELAS	MADEIRA	PINTADO	VERDE
	VARANDAS	ALUMÍNIO	PINTADO	VERDE
COBERTURA		TELHA CERÂMICA	2 ÁGUAS	BARRO
ALTERAÇÕES				
ELEMENTOS DISSONANTES				

USO DO EDIFICADO					
	CAVE				
	R/CHÃO	ARRUMOS/OUTROS			
	1º PISO	HABITAÇÃO			
	2º PISO				
	RESTANTES				

FORMA DE OCUPAÇÃO	PERMANENTE	REGIME DE PROPRIEDADE	DO PRÓPRIO	ENTIDADE PROPRIETÁRIA	PRIVADA

OBSERVAÇÕES

IDENTIFICAÇÃO DO LOCAL:		Nº POLÍCIA:		EDIFÍCIO Nº:	184

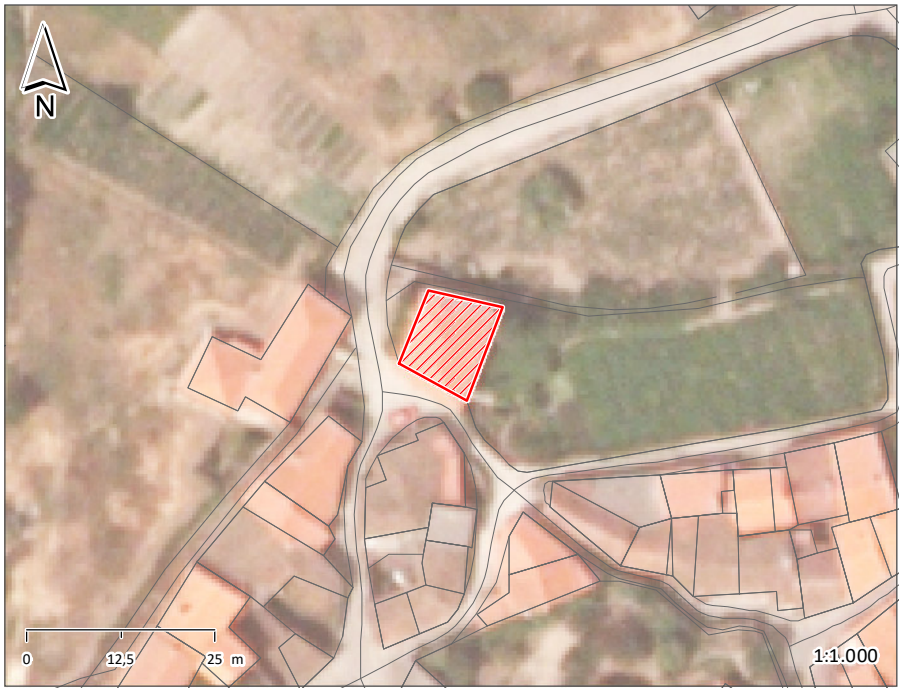

ÉPOCA DE CONSTRUÇÃO	ANTERIOR A 1900	ESTADO DE CONSERVAÇÃO	BOM
VALOR ARQUITETÓNICO	SEM QUALIDADE	TIPOLOGIA DO EDIFICADO	ISOLADO
Nº PISOS (acima da cota de soleira)	2 PISOS	Nº PISOS(abaixo da cota de soleira)	0 PISOS

ÁREAS DE IMPLANTAÇÃO	(Valor aproximado)	121 m2	ÁREAS DE CONSTRUÇÃO	(Valor aproximado)	242 m2

CONSTRUÇÃO		MATERIAL		TIPO		COR	
ESTRUTURA		GRANITO		ALVENARIA			
REVESTIMENTO FACHADA		REBOCO		PINTADO		BRANCO	
VÃOS EXTERIORES	PORTAS	MADEIRA	MADEIRA	PINTADO	PINTADO	PRETO	VERDE
	JANELAS	ALUMÍNIO		LACADO		BRANCO	
	VARANDAS	AÇO		PINTADO		BRANCO	
COBERTURA		TELHA CERÂMICA		4 ÁGUAS		BARRO	
ALTERAÇÕES							
ELEMENTOS DISSONANTES							

USO DO EDIFICADO					
	CAVE				
	R/CHÃO	ARRUMOS/OUTROS			
	1º PISO	HABITAÇÃO			
	2º PISO				
	RESTANTES				

FORMA DE OCUPAÇÃO	PERMANENTE	REGIME DE PROPRIEDADE	DO PRÓPRIO	ENTIDADE PROPRIETÁRIA	PRIVADA

OBSERVAÇÕES

IDENTIFICAÇÃO DO LOCAL:		Nº POLÍCIA:		EDIFÍCIO Nº:	185

ÉPOCA DE CONSTRUÇÃO	ANTERIOR A 1900	ESTADO DE CONSERVAÇÃO	EXCELENTE
VALOR ARQUITETÓNICO	SEM QUALIDADE	TIPOLOGIA DO EDIFICADO	ISOLADO
Nº PISOS (acima da cota de soleira)	2 PISOS	Nº PISOS(abaixo da cota de soleira)	0 PISOS

ÁREAS DE IMPLANTAÇÃO	(Valor aproximado)	176 m2	ÁREAS DE CONSTRUÇÃO	(Valor aproximado)	352 m2

CONSTRUÇÃO		MATERIAL		TIPO		COR	
ESTRUTURA		GRANITO		ALVENARIA			
REVESTIMENTO FACHADA		REBOCO		PINTADO		BRANCO	
VÃOS EXTERIORES	PORTAS	MADEIRA		PINTADO		VERDE	
	JANELAS	ALUMÍNIO	MADEIRA	LACADO	PINTADO	BRANCO	VERDE
	VARANDAS	AÇO		PINTADO		BRANCO	
COBERTURA		TELHA CERÂMICA	TELHA CERÂMICA	4 ÁGUAS	4 ÁGUAS	BARRO	
ALTERAÇÕES							
ELEMENTOS DISSONANTES							

USO DO EDIFICADO	CAVE				
	R/CHÃO	ARRUMOS/OUTROS			
	1º PISO	HABITACÃO			
	2º PISO				
	RESTANTES				

FORMA DE OCUPAÇÃO	PERMANENTE	REGIME DE PROPRIEDADE	DO PRÓPRIO	ENTIDADE PROPRIETÁRIA	PRIVADA

OBSERVAÇÕES

IDENTIFICAÇÃO DO LOCAL:		Nº POLÍCIA:		EDIFÍCIO Nº:	186

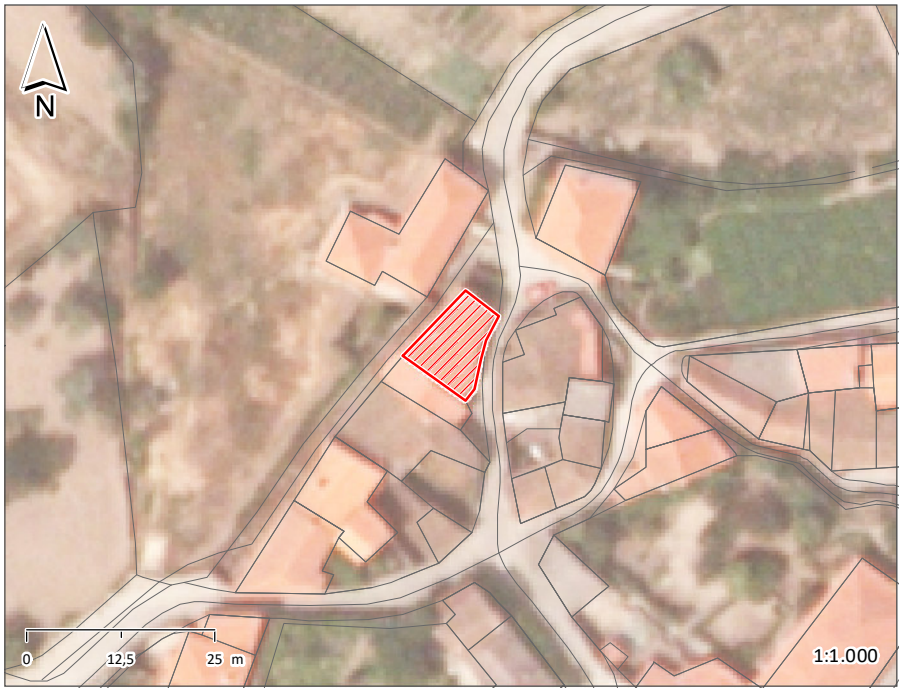

ÉPOCA DE CONSTRUÇÃO	1900-1950	ESTADO DE CONSERVAÇÃO	MAU
VALOR ARQUITETÓNICO	SEM QUALIDADE	TIPOLOGIA DO EDIFICADO	AGRUPADO
Nº PISOS (acima da cota de soleira)	2 PISOS	Nº PISOS(abaixo da cota de soleira)	0 PISOS

ÁREAS DE IMPLANTAÇÃO	(Valor aproximado)	94 m2	ÁREAS DE CONSTRUÇÃO	(Valor aproximado)	188 m2

CONSTRUÇÃO		MATERIAL	TIPO	COR
ESTRUTURA		GRANITO	ALVENARIA	
REVESTIMENTO FACHADA		REBOCO	PINTADO	BRANCO
VÃOS EXTERIORES	PORTAS	MADEIRA	PINTADO	AZUL
	JANELAS	MADEIRA	PINTADO	BRANCO
	VARANDAS	MADEIRA		CASTANHO
COBERTURA		TELHA CERÂMICA	2 ÁGUAS	BARRO
ALTERAÇÕES				
ELEMENTOS DISSONANTES				

USO DO EDIFICADO	CAVE				
	R/CHÃO	ARRUMOS/OUTROS			
	1º PISO	HABITACÃO			
	2º PISO				
	RESTANTES				

FORMA DE OCUPAÇÃO	PERMANENTE	REGIME DE PROPRIEDADE	DO PRÓPRIO	ENTIDADE PROPRIETÁRIA	PRIVADA

OBSERVAÇÕES

IDENTIFICAÇÃO DO LOCAL:		Nº POLÍCIA:		EDIFÍCIO Nº:	187

ÉPOCA DE CONSTRUÇÃO	ANTERIOR A 1900	ESTADO DE CONSERVAÇÃO	MAU
VALOR ARQUITETÓNICO	SEM QUALIDADE	TIPOLOGIA DO EDIFICADO	AGRUPADO
Nº PISOS (acima da cota de soleira)	2 PISOS	Nº PISOS(abaixo da cota de soleira)	0 PISOS

ÁREAS DE IMPLANTAÇÃO	(Valor aproximado)	31 m2	ÁREAS DE CONSTRUÇÃO	(Valor aproximado)	62 m2

CONSTRUÇÃO		MATERIAL	TIPO	COR
ESTRUTURA		GRANITO	ALVENARIA	
REVESTIMENTO FACHADA		GRANITO	APARENTE	NATURAL
VÃOS EXTERIORES	PORTAS	METÁLICA	PINTADO	VERDE
	JANELAS			
	VARANDAS			
COBERTURA		TELHA CERÂMICA	2 ÁGUAS	BARRO
ALTERAÇÕES				
ELEMENTOS DISSONANTES				

USO DO EDIFICADO					
	CAVE				
	R/CHÃO	ARRUMOS/OUTROS			
	1º PISO	ARRUMOS/OUTROS			
	2º PISO				
	RESTANTES				

FORMA DE OCUPAÇÃO	N.A.	REGIME DE PROPRIEDADE	DO PRÓPRIO	ENTIDADE PROPRIETÁRIA	PRIVADA

OBSERVAÇÕES

IDENTIFICAÇÃO DO LOCAL:		Nº POLÍCIA:	3	EDIFÍCIO Nº:	188

ÉPOCA DE CONSTRUÇÃO	ANTERIOR A 1900	ESTADO DE CONSERVAÇÃO	MAU
VALOR ARQUITETÓNICO	SEM QUALIDADE	TIPOLOGIA DO EDIFICADO	AGRUPADO
Nº PISOS (acima da cota de soleira)	1 PISO	Nº PISOS(abaixo da cota de soleira)	0 PISOS

ÁREAS DE IMPLANTAÇÃO	(Valor aproximado)	35 m2	ÁREAS DE CONSTRUÇÃO	(Valor aproximado)	35 m2

CONSTRUÇÃO		MATERIAL	TIPO	COR
ESTRUTURA		GRANITO	ALVENARIA	
REVESTIMENTO FACHADA		GRANITO	APARENTE	NATURAL
VÃOS EXTERIORES	PORTAS	MADEIRA		CASTANHO
	JANELAS			
	VARANDAS			
COBERTURA		TELHA CERÂMICA	2 ÁGUAS	BARRO
ALTERAÇÕES				
ELEMENTOS DISSONANTES				

USO DO EDIFICADO					
	CAVE				
	R/CHÃO	ARRUMOS/OUTROS			
	1º PISO				
	2º PISO				
	RESTANTES				

FORMA DE OCUPAÇÃO	N.A.	REGIME DE PROPRIEDADE	DO PRÓPRIO	ENTIDADE PROPRIETÁRIA	PRIVADA

OBSERVAÇÕES

IDENTIFICAÇÃO DO LOCAL:		Nº POLÍCIA:		EDIFÍCIO Nº:	189

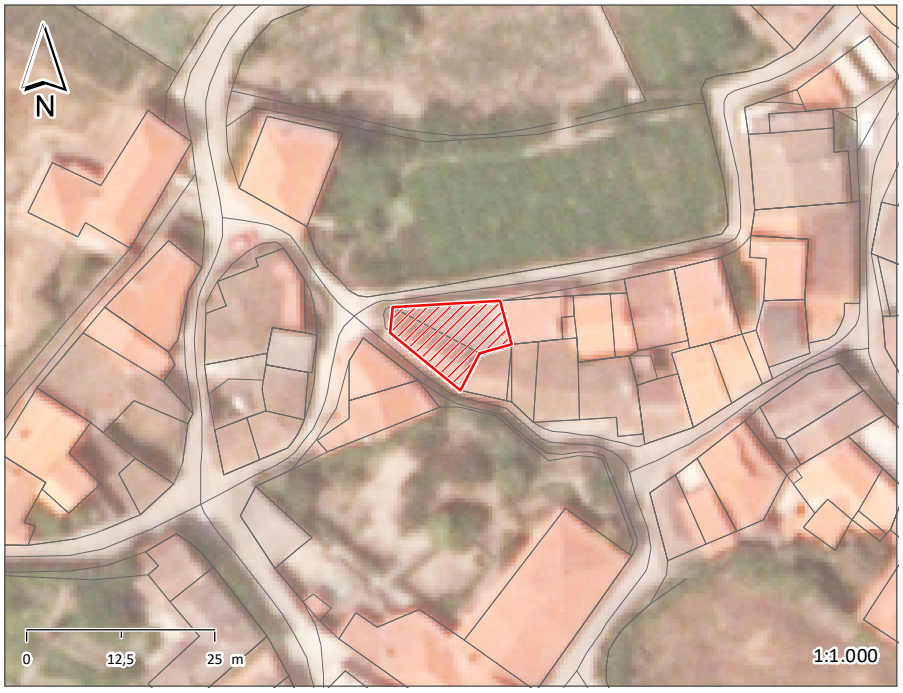

ÉPOCA DE CONSTRUÇÃO	1900-1950	ESTADO DE CONSERVAÇÃO	MÉDIO
VALOR ARQUITETÓNICO	SEM QUALIDADE	TIPOLOGIA DO EDIFICADO	AGRUPADO
Nº PISOS (acima da cota de soleira)	2 PISOS	Nº PISOS(abaixo da cota de soleira)	0 PISOS

ÁREAS DE IMPLANTAÇÃO	(Valor aproximado)	115 m2	ÁREAS DE CONSTRUÇÃO	(Valor aproximado)	230 m2

CONSTRUÇÃO		MATERIAL	TIPO	COR
ESTRUTURA		GRANITO	ALVENARIA	
REVESTIMENTO FACHADA		GRANITO	APARENTE	NATURAL
VÃOS EXTERIORES	PORTAS	MADEIRA	PINTADO	VERDE
	JANELAS	MADEIRA		CASTANHO
	VARANDAS			
COBERTURA		TELHA CERÂMICA	2 ÁGUAS	BARRO
ALTERAÇÕES				
ELEMENTOS DISSONANTES				

USO DO EDIFICADO					
	CAVE				
	R/CHÃO	ARRUMOS/OUTROS			
	1º PISO	ARRUMOS/OUTROS			
	2º PISO				
	RESTANTES				

FORMA DE OCUPAÇÃO	N.A.	REGIME DE PROPRIEDADE	DO PRÓPRIO	ENTIDADE PROPRIETÁRIA	PRIVADA

OBSERVAÇÕES

IDENTIFICAÇÃO DO LOCAL:	TRAVESSA DA TORRINHA	Nº POLÍCIA:		EDIFÍCIO Nº:	190

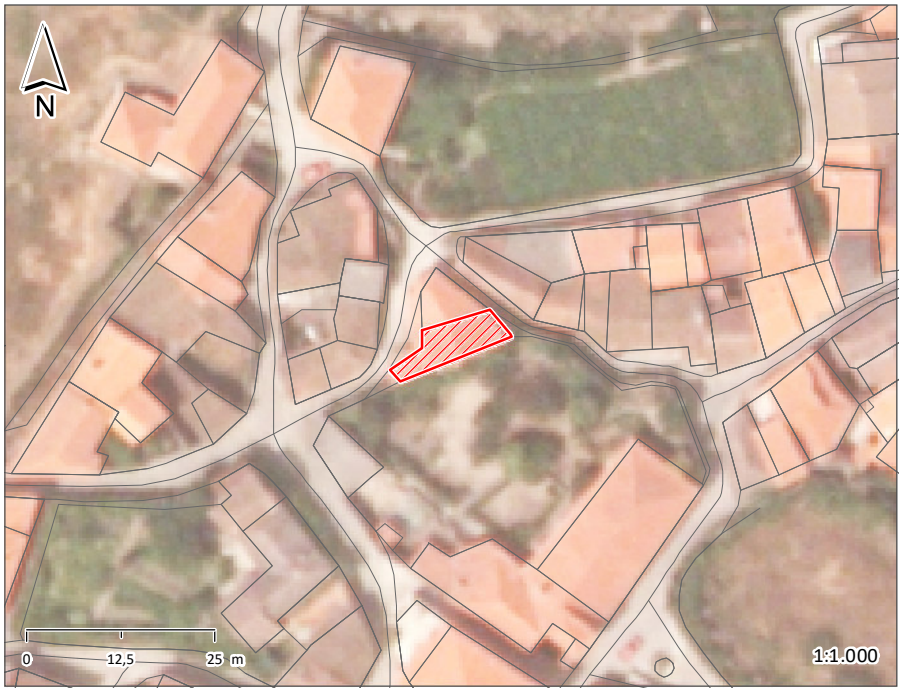

ÉPOCA DE CONSTRUÇÃO	1951-1990	ESTADO DE CONSERVAÇÃO	EXCELENTE
VALOR ARQUITETÓNICO	SEM QUALIDADE	TIPOLOGIA DO EDIFICADO	AGRUPADO
Nº PISOS (acima da cota de soleira)	2 PISOS	Nº PISOS(abaixo da cota de soleira)	0 PISOS

ÁREAS DE IMPLANTAÇÃO	(Valor aproximado)	64 m2	ÁREAS DE CONSTRUÇÃO	(Valor aproximado)	128 m2

CONSTRUÇÃO		MATERIAL		TIPO	COR
ESTRUTURA		GRANITO	BETÃO ARMADO	ALVENARIA	
REVESTIMENTO FACHADA		REBOCO		PINTADO	AMARELO
VÃOS EXTERIORES	PORTAS	METÁLICA		PINTADO	CASTANHO
	JANELAS	ALUMÍNIO		LACADO	BRANCO
	VARANDAS	ALUMÍNIO		PINTADO	CASTANHO
COBERTURA		TELHA CERÂMICA		2 ÁGUAS	BARRO
ALTERAÇÕES					
ELEMENTOS DISSONANTES					

USO DO EDIFICADO	CAVE				
	R/CHÃO	ARRUMOS/OUTROS			
	1º PISO	HABITAÇÃO			
	2º PISO				
	RESTANTES				

FORMA DE OCUPAÇÃO	PERMANENTE	REGIME DE PROPRIEDADE	DO PRÓPRIO	ENTIDADE PROPRIETÁRIA	PRIVADA

OBSERVAÇÕES

IDENTIFICAÇÃO DO LOCAL:	TRAVESSA DA TORRINHA	Nº POLÍCIA:	2	EDIFÍCIO Nº:	191

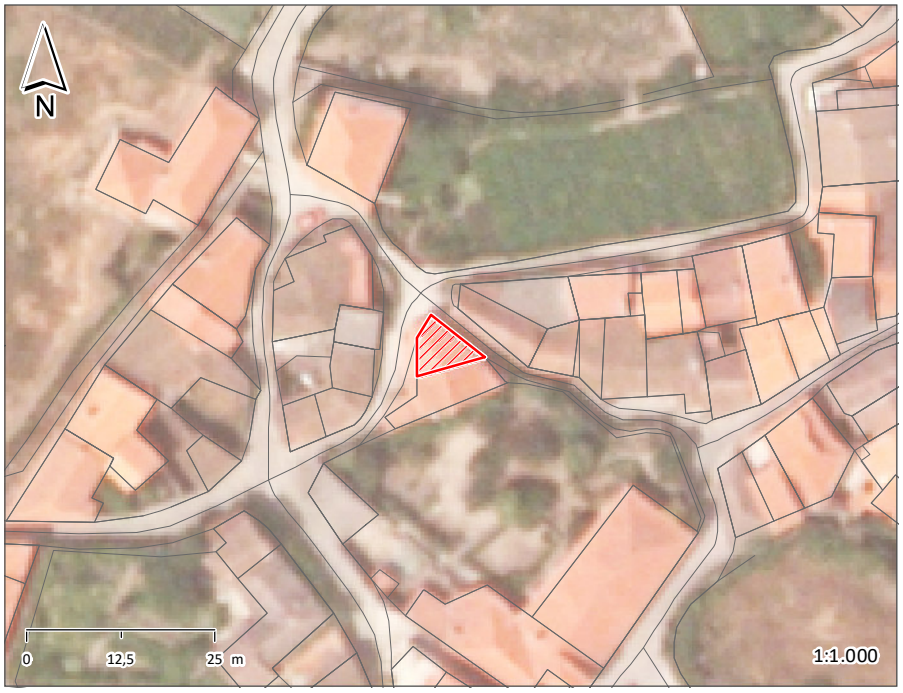

ÉPOCA DE CONSTRUÇÃO	1951-1990	ESTADO DE CONSERVAÇÃO	EXCELENTE
VALOR ARQUITETÓNICO	SEM QUALIDADE	TIPOLOGIA DO EDIFICADO	AGRUPADO
Nº PISOS (acima da cota de soleira)	2 PISOS	Nº PISOS(abaixo da cota de soleira)	0 PISOS

ÁREAS DE IMPLANTAÇÃO	(Valor aproximado)	40 m2	ÁREAS DE CONSTRUÇÃO	(Valor aproximado)	80 m2

CONSTRUÇÃO		MATERIAL		TIPO		COR	
ESTRUTURA		GRANITO	BETÃO ARMADO	ALVENARIA			
REVESTIMENTO FACHADA		REBOCO		PINTADO		AMARELO	
VÃOS EXTERIORES	PORTAS	METÁLICA	ALUMÍNIO	PINTADO	LACADO	CASTANHO	BRANCO
	JANELAS	ALUMÍNIO		ANODIZADO		NATURAL	
	VARANDAS	ALUMÍNIO		PINTADO		CASTANHO	
COBERTURA		TELHA CERÂMICA		2 ÁGUAS		BARRO	
ALTERAÇÕES							
ELEMENTOS DISSONANTES							

USO DO EDIFICADO					
	CAVE				
	R/CHÃO	ARRUMOS/OUTROS			
	1º PISO	HABITAÇÃO			
	2º PISO				
	RESTANTES				

FORMA DE OCUPAÇÃO	PERMANENTE	REGIME DE PROPRIEDADE	DO PRÓPRIO	ENTIDADE PROPRIETÁRIA	PRIVADA

OBSERVAÇÕES

IDENTIFICAÇÃO DO LOCAL:		Nº POLÍCIA:		EDIFÍCIO Nº:	192

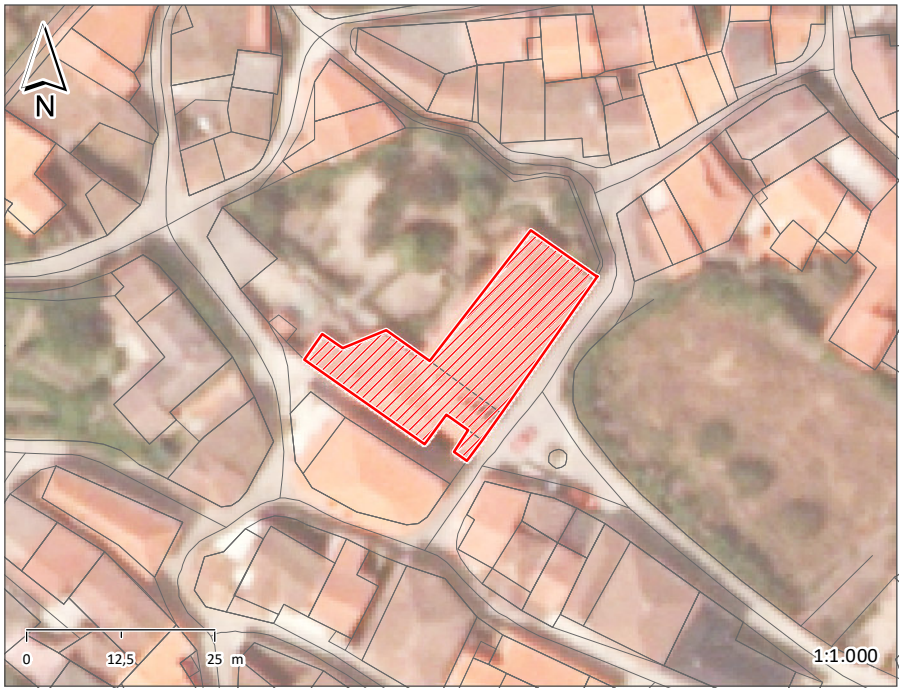

ÉPOCA DE CONSTRUÇÃO	ANTERIOR A 1900	ESTADO DE CONSERVAÇÃO	EXCELENTE
VALOR ARQUITETÓNICO	COM QUALIDADE	TIPOLOGIA DO EDIFICADO	AGRUPADO
Nº PISOS (acima da cota de soleira)	2 PISOS	Nº PISOS(abaixo da cota de soleira)	0 PISOS

ÁREAS DE IMPLANTAÇÃO	(Valor aproximado)	440 m2	ÁREAS DE CONSTRUÇÃO	(Valor aproximado)	880 m2

CONSTRUÇÃO		MATERIAL		TIPO		COR	
ESTRUTURA		GRANITO		ALVENARIA			
REVESTIMENTO FACHADA		REBOCO	VÁRIOS	PINTADO	PINTADO	BRANCO	CASTANHO
VÃOS EXTERIORES	PORTAS	MADEIRA		PINTADO		VERMELHO	
	JANELAS	ALUMÍNIO	MADEIRA	LACADO	PINTADO	BRANCO	BRANCO
	VARANDAS	AÇO	AÇO	PINTADO	PINTADO	BRANCO	PRETO
COBERTURA		TELHA CERÂMICA	TELHA CERÂMICA	4 ÁGUAS	3 ÁGUAS	BARRO	BARRO
ALTERAÇÕES							
ELEMENTOS DISSONANTES							

USO DO EDIFICADO	CAVE				
	R/CHÃO	HABITACÃO	ARRUMOS/OUTROS		
	1º PISO	HABITACÃO			
	2º PISO				
	RESTANTES				

FORMA DE OCUPAÇÃO	PERMANENTE	REGIME DE PROPRIEDADE	DO PRÓPRIO	ENTIDADE PROPRIETÁRIA	PRIVADA

OBSERVAÇÕES

CASA SENHORIAL.

IDENTIFICAÇÃO DO LOCAL:		Nº POLÍCIA:		EDIFÍCIO Nº:	193

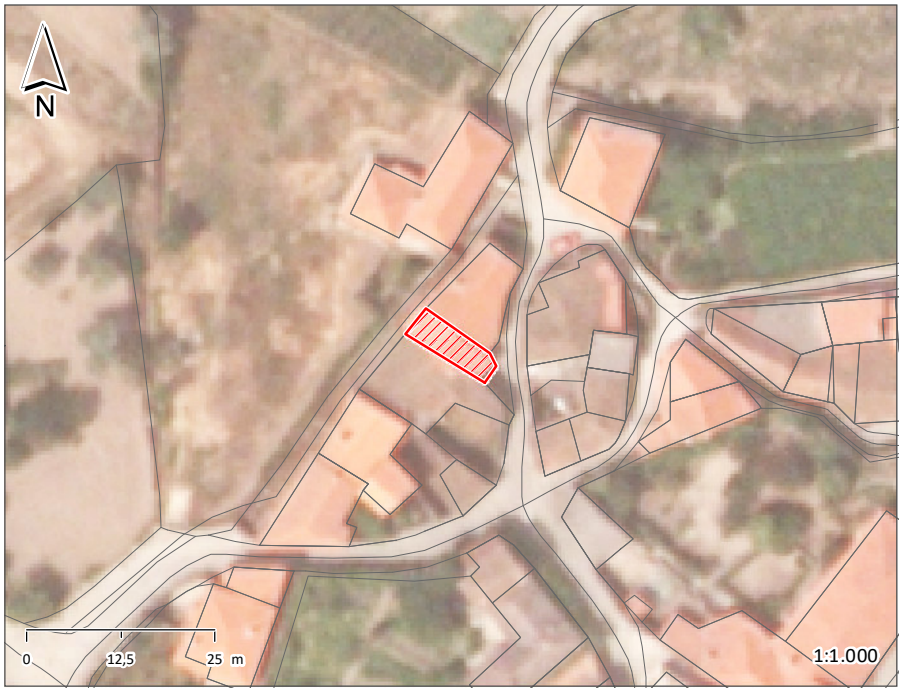

ÉPOCA DE CONSTRUÇÃO	1900-1950	ESTADO DE CONSERVAÇÃO	MÉDIO
VALOR ARQUITETÓNICO	SEM QUALIDADE	TIPOLOGIA DO EDIFICADO	AGRUPADO
Nº PISOS (acima da cota de soleira)	2 PISOS	Nº PISOS(abaixo da cota de soleira)	0 PISOS

ÁREAS DE IMPLANTAÇÃO (Valor aproximado)	48 m2	ÁREAS DE CONSTRUÇÃO (Valor aproximado)	96 m2

CONSTRUÇÃO		MATERIAL	TIPO	COR
ESTRUTURA		BETÃO ARMADO		
REVESTIMENTO FACHADA		REBOCO	PINTADO	BRANCO
VÃOS EXTERIORES	PORTAS			
	JANELAS	ALUMÍNIO	LACADO	VERDE
	VARANDAS			
COBERTURA		TELHA CERÂMICA	2 ÁGUAS	BARRO
ALTERAÇÕES				
ELEMENTOS DISSONANTES				

USO DO EDIFICADO					
	CAVE				
	R/CHÃO	ARRUMOS/OUTROS			
	1º PISO	ARRUMOS/OUTROS			
	2º PISO				
	RESTANTES				

FORMA DE OCUPAÇÃO	N.A.	REGIME DE PROPRIEDADE	DO PRÓPRIO	ENTIDADE PROPRIETÁRIA	PRIVADA

OBSERVAÇÕES

IDENTIFICAÇÃO DO LOCAL:		Nº POLÍCIA:	1	EDIFÍCIO Nº:	194

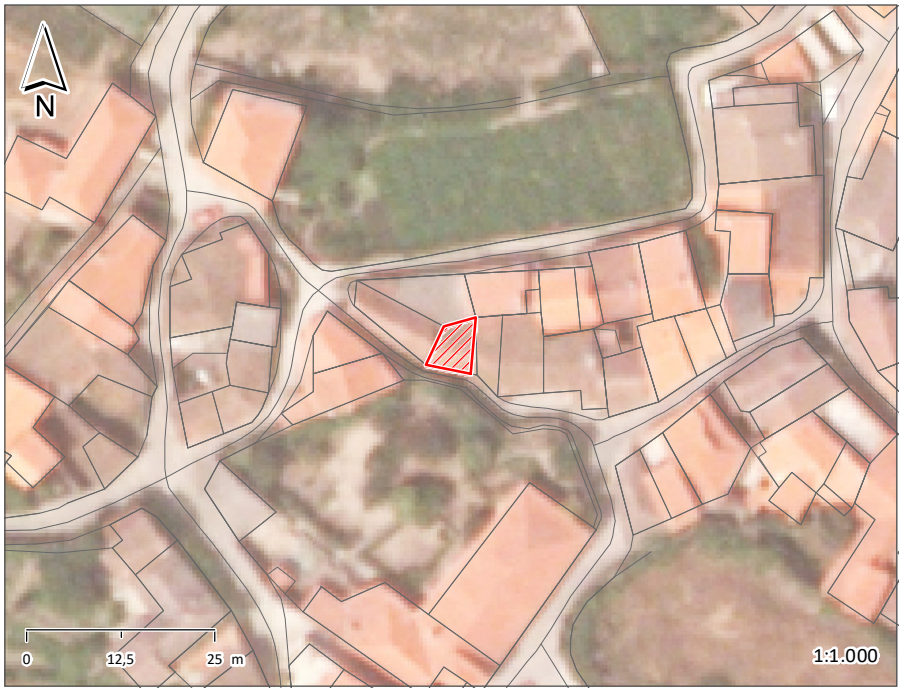

ÉPOCA DE CONSTRUÇÃO	ANTERIOR A 1900	ESTADO DE CONSERVAÇÃO	MAU
VALOR ARQUITETÓNICO	SEM QUALIDADE	TIPOLOGIA DO EDIFICADO	AGRUPADO
Nº PISOS (acima da cota de soleira)	2 PISOS	Nº PISOS(abaixo da cota de soleira)	0 PISOS

ÁREAS DE IMPLANTAÇÃO (Valor aproximado)	32 m2	ÁREAS DE CONSTRUÇÃO (Valor aproximado)	64 m2

CONSTRUÇÃO		MATERIAL	TIPO	COR
ESTRUTURA		GRANITO	ALVENARIA	
REVESTIMENTO FACHADA		GRANITO	APARENTE	NATURAL
VÃOS EXTERIORES	PORTAS	MADEIRA		CASTANHO
	JANELAS	MADEIRA		CASTANHO
	VARANDAS			
COBERTURA		TELHA CERÂMICA	INCLINADA	BARRO
ALTERAÇÕES				
ELEMENTOS DISSONANTES				

USO DO EDIFICADO					
	CAVE				
	R/CHÃO	ARRUMOS/OUTROS			
	1º PISO	ARRUMOS/OUTROS			
	2º PISO				
	RESTANTES				

FORMA DE OCUPAÇÃO	N.A.	REGIME DE PROPRIEDADE	DO PRÓPRIO	ENTIDADE PROPRIETÁRIA	PRIVADA

OBSERVAÇÕES

IDENTIFICAÇÃO DO LOCAL:		Nº POLÍCIA:	3	EDIFÍCIO Nº:	195

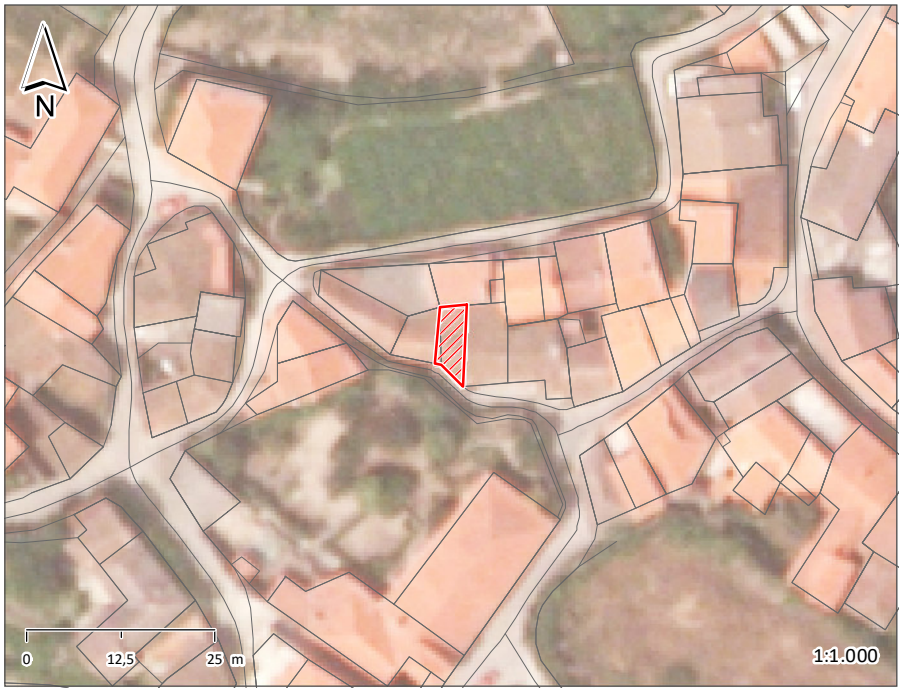

ÉPOCA DE CONSTRUÇÃO	ANTERIOR A 1900	ESTADO DE CONSERVAÇÃO	MAU
VALOR ARQUITETÓNICO	SEM QUALIDADE	TIPOLOGIA DO EDIFICADO	AGRUPADO
Nº PISOS (acima da cota de soleira)	2 PISOS	Nº PISOS(abaixo da cota de soleira)	0 PISOS

ÁREAS DE IMPLANTAÇÃO (Valor aproximado)	33 m2	ÁREAS DE CONSTRUÇÃO (Valor aproximado)	66 m2

CONSTRUÇÃO		MATERIAL	TIPO	COR
ESTRUTURA		GRANITO	ALVENARIA	
REVESTIMENTO FACHADA		GRANITO	APARENTE	NATURAL
VÃOS EXTERIORES	PORTAS	MADEIRA		CASTANHO
	JANELAS	MADEIRA		CASTANHO
	VARANDAS			
COBERTURA		TELHA CERÂMICA	INCLINADA	BARRO
ALTERAÇÕES				
ELEMENTOS DISSONANTES				

USO DO EDIFICADO					
	CAVE				
	R/CHÃO	ARRUMOS/OUTROS			
	1º PISO	HABITAÇÃO			
	2º PISO				
	RESTANTES				

FORMA DE OCUPAÇÃO	DEVOLUTO	REGIME DE PROPRIEDADE	DO PRÓPRIO	ENTIDADE PROPRIETÁRIA	PRIVADA

OBSERVAÇÕES

IDENTIFICAÇÃO DO LOCAL:		Nº POLÍCIA:		EDIFÍCIO Nº:	196

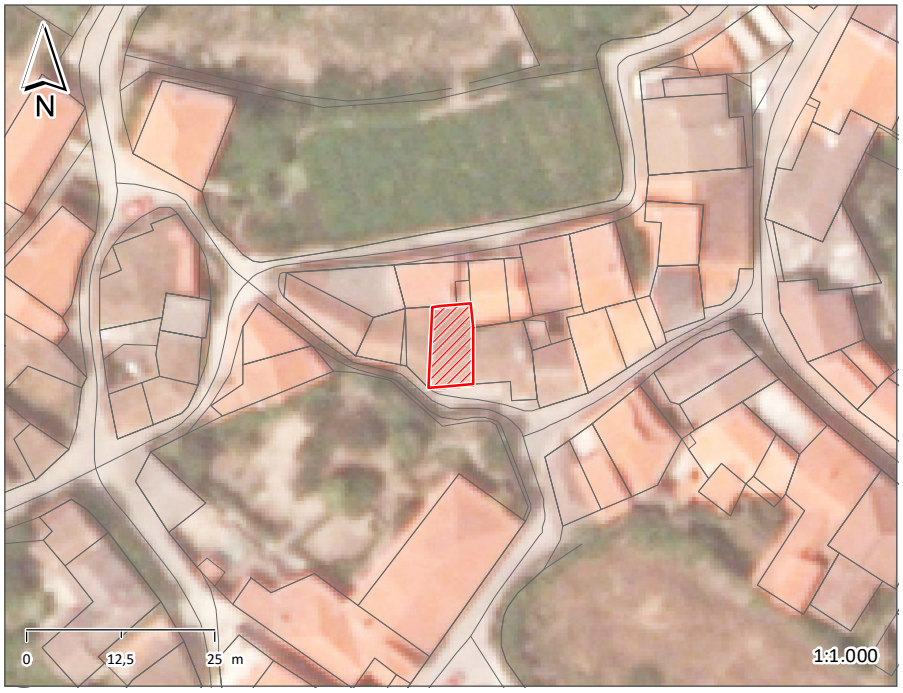

ÉPOCA DE CONSTRUÇÃO	1900-1950	ESTADO DE CONSERVAÇÃO	MÉDIO
VALOR ARQUITETÓNICO	SEM QUALIDADE	TIPOLOGIA DO EDIFICADO	AGRUPADO
Nº PISOS (acima da cota de soleira)	2 PISOS	Nº PISOS(abaixo da cota de soleira)	0 PISOS

ÁREAS DE IMPLANTAÇÃO	(Valor aproximado)	61 m2	ÁREAS DE CONSTRUÇÃO	(Valor aproximado)	122 m2

CONSTRUÇÃO		MATERIAL	TIPO	COR
ESTRUTURA		GRANITO	ALVENARIA	
REVESTIMENTO FACHADA		REBOCO	PINTADO	BRANCO
VÃOS EXTERIORES	PORTAS	AÇO	PINTADO	BRANCO
	JANELAS	AÇO	PINTADO	BRANCO
	VARANDAS	AÇO	PINTADO	BRANCO
COBERTURA		TELHA CERÂMICA	2 ÁGUAS	BARRO
ALTERAÇÕES				
ELEMENTOS DISSONANTES				

USO DO EDIFICADO					
	CAVE				
	R/CHÃO	ARRUMOS/OUTROS			
	1º PISO	HABITAÇÃO			
	2º PISO				
	RESTANTES				

FORMA DE OCUPAÇÃO	PERMANENTE	REGIME DE PROPRIEDADE	DO PRÓPRIO	ENTIDADE PROPRIETÁRIA	PRIVADA

OBSERVAÇÕES

IDENTIFICAÇÃO DO LOCAL:		Nº POLÍCIA:		EDIFÍCIO Nº:	197

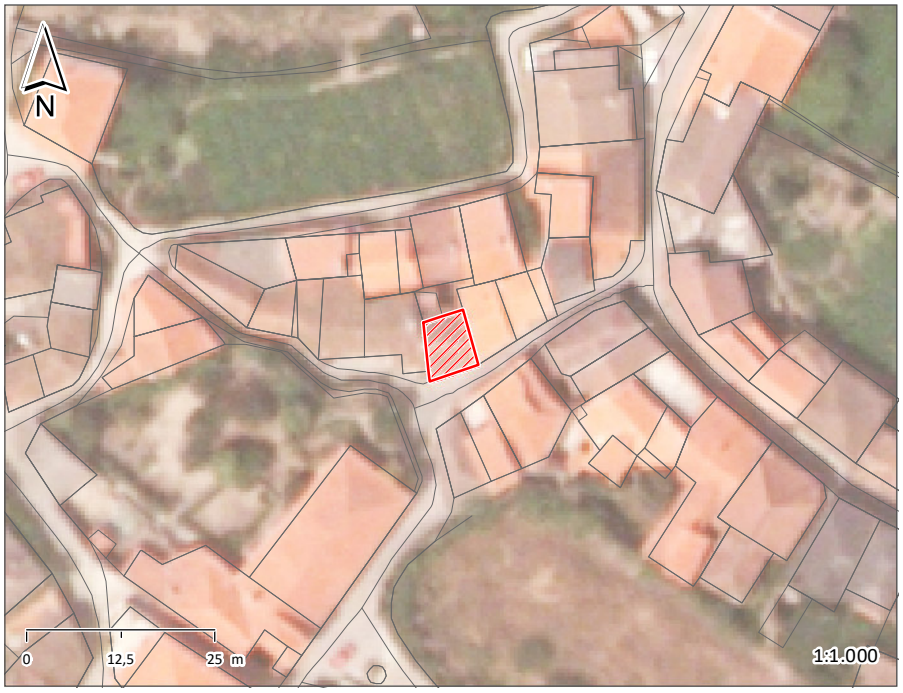

ÉPOCA DE CONSTRUÇÃO	1900-1950	ESTADO DE CONSERVAÇÃO	BOM
VALOR ARQUITETÓNICO	SEM QUALIDADE	TIPOLOGIA DO EDIFICADO	AGRUPADO
Nº PISOS (acima da cota de soleira)	2 PISOS	Nº PISOS(abaixo da cota de soleira)	0 PISOS

ÁREAS DE IMPLANTAÇÃO	(Valor aproximado)	48 m2	ÁREAS DE CONSTRUÇÃO	(Valor aproximado)	96 m2

CONSTRUÇÃO		MATERIAL		TIPO		COR	
ESTRUTURA		GRANITO		ALVENARIA			
REVESTIMENTO FACHADA		REBOCO	REBOCO	PINTADO	CARAPINHA	BRANCO	BRANCO
VÃOS EXTERIORES	PORTAS	ALUMÍNIO		LACADO		BRANCO	
	JANELAS	MADEIRA	ALUMÍNIO	PINTADO	LACADO	BRANCO	BRANCO
	VARANDAS	AÇO		PINTADO		VERDE	
COBERTURA		TELHA CERÂMICA		3 ÁGUAS		BARRO	
ALTERAÇÕES							
ELEMENTOS DISSONANTES							

USO DO EDIFICADO					
	CAVE				
	R/CHÃO	ARRUMOS/OUTROS			
	1º PISO	HABITAÇÃO			
	2º PISO				
	RESTANTES				

FORMA DE OCUPAÇÃO	PERMANENTE	REGIME DE PROPRIEDADE	DO PRÓPRIO	ENTIDADE PROPRIETÁRIA	PRIVADA

OBSERVAÇÕES

IDENTIFICAÇÃO DO LOCAL:		Nº POLÍCIA:		EDIFÍCIO Nº:	198

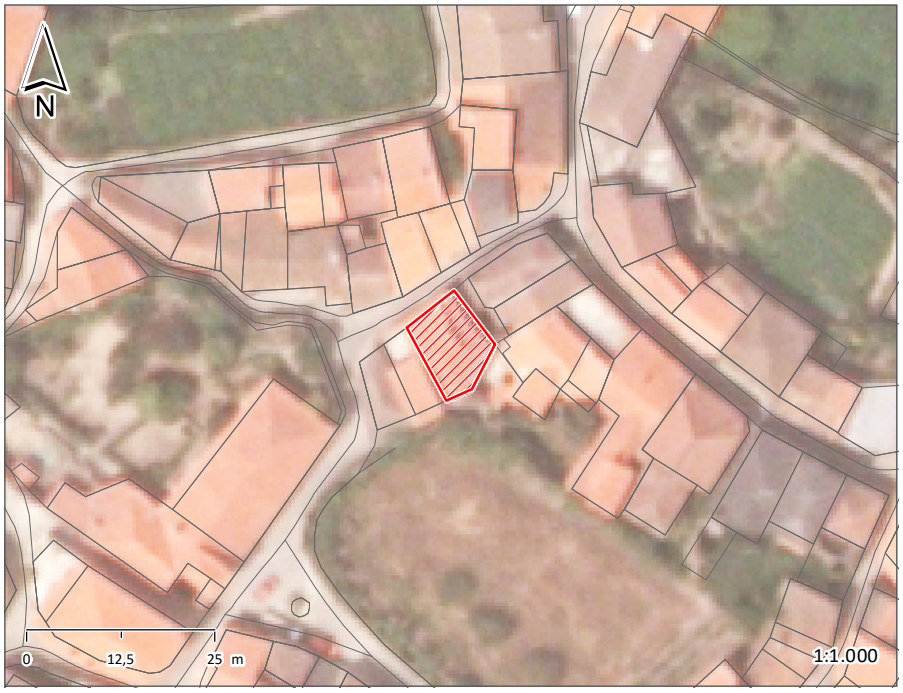

ÉPOCA DE CONSTRUÇÃO	1900-1950	ESTADO DE CONSERVAÇÃO	EXCELENTE
VALOR ARQUITETÓNICO	SEM QUALIDADE	TIPOLOGIA DO EDIFICADO	AGRUPADO
Nº PISOS (acima da cota de soleira)	2 PISOS	Nº PISOS(abaixo da cota de soleira)	0 PISOS

ÁREAS DE IMPLANTAÇÃO	(Valor aproximado)	96 m2	ÁREAS DE CONSTRUÇÃO	(Valor aproximado)	192 m2

CONSTRUÇÃO		MATERIAL		TIPO		COR	
ESTRUTURA		GRANITO		ALVENARIA			
REVESTIMENTO FACHADA		GRANITO		APARENTE		NATURAL	
VÃOS EXTERIORES	PORTAS	ALUMÍNIO	ALUMÍNIO	LACADO	ANODIZADO	VERDE	NATURAL
	JANELAS	ALUMÍNIO		LACADO		BRANCO	
	VARANDAS						
COBERTURA		TELHA CERÂMICA		2 ÁGUAS		BARRO	
ALTERAÇÕES	AMPLIACÃO	REBOCO		PINTADO		BORDEAUX	
ELEMENTOS DISSONANTES		AMPLIAÇÃO NO ÚLTIMO PISO.					

USO DO EDIFICADO					
	CAVE				
	R/CHÃO	ARRUMOS/OUTROS	ESTACIONAMENTO		
	1º PISO	HABITACÃO			
	2º PISO				
	RESTANTES				

FORMA DE OCUPAÇÃO	PERMANENTE	REGIME DE PROPRIEDADE	DO PRÓPRIO	ENTIDADE PROPRIETÁRIA	PRIVADA

OBSERVAÇÕES

AMPLIAÇÃO CORRESPONDE AO ÚLTIMO PISO.

IDENTIFICAÇÃO DO LOCAL:		Nº POLÍCIA:		EDIFÍCIO Nº:	199

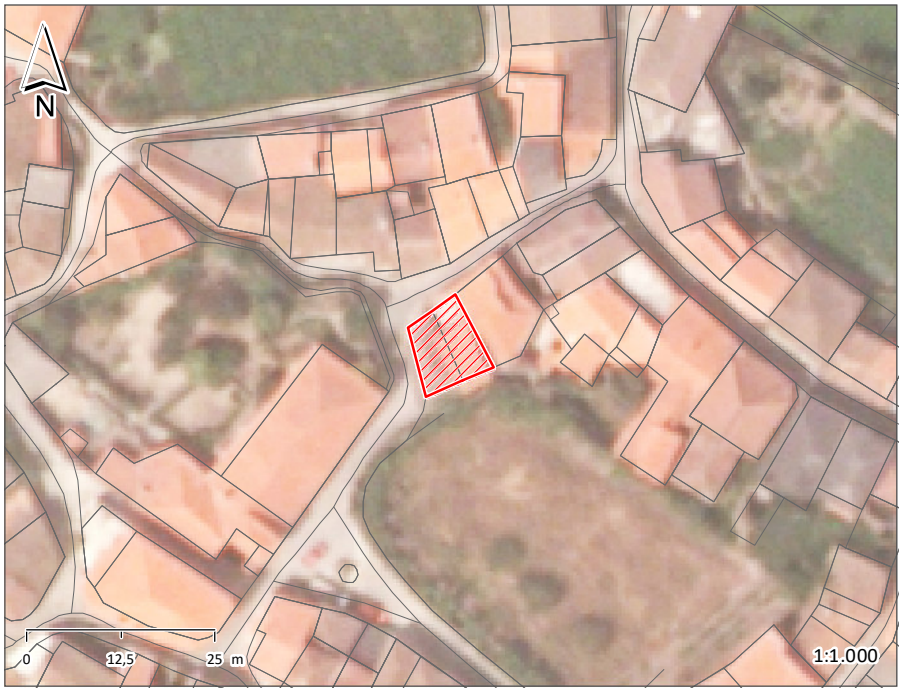

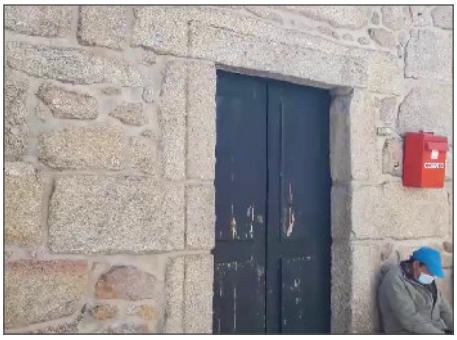

ÉPOCA DE CONSTRUÇÃO	1900-1950	ESTADO DE CONSERVAÇÃO	EXCELENTE
VALOR ARQUITETÓNICO	SEM QUALIDADE	TIPOLOGIA DO EDIFICADO	AGRUPADO
Nº PISOS (acima da cota de soleira)	2 PISOS	Nº PISOS(abaixo da cota de soleira)	0 PISOS

ÁREAS DE IMPLANTAÇÃO	(Valor aproximado)	89 m2	ÁREAS DE CONSTRUÇÃO	(Valor aproximado)	178 m2

CONSTRUÇÃO		MATERIAL		TIPO		COR	
ESTRUTURA		GRANITO		ALVENARIA			
REVESTIMENTO FACHADA		GRANITO		APARENTE		NATURAL	
VÃOS EXTERIORES	PORTAS	MADEIRA	ALUMÍNIO	PINTADO	LACADO	VERDE	BRANCO
	JANELAS	ALUMÍNIO		LACADO		BRANCO	
	VARANDAS						
COBERTURA		TELHA CERÂMICA	TELHA CERÂMICA	2 ÁGUAS	4 ÁGUAS	BARRO	BARRO
ALTERAÇÕES							
ELEMENTOS DISSONANTES							

USO DO EDIFICADO					
	CAVE				
	R/CHÃO	COMÉRCIO			
	1º PISO	HABITAÇÃO			
	2º PISO				
	RESTANTES				

FORMA DE OCUPAÇÃO	PERMANENTE	REGIME DE PROPRIEDADE	DO PRÓPRIO	ENTIDADE PROPRIETÁRIA	PRIVADA

OBSERVAÇÕES

ESTABELECIMENTO LOCAL.

IDENTIFICAÇÃO DO LOCAL:		Nº POLÍCIA:		EDIFÍCIO Nº:	200

ÉPOCA DE CONSTRUÇÃO	ANTERIOR A 1900	ESTADO DE CONSERVAÇÃO	MÉDIO
VALOR ARQUITETÓNICO	SEM QUALIDADE	TIPOLOGIA DO EDIFICADO	AGRUPADO
Nº PISOS (acima da cota de soleira)	2 PISOS	Nº PISOS(abaixo da cota de soleira)	0 PISOS

ÁREAS DE IMPLANTAÇÃO	(Valor aproximado)	51 m2	ÁREAS DE CONSTRUÇÃO	(Valor aproximado)	102 m2

CONSTRUÇÃO		MATERIAL		TIPO		COR	
ESTRUTURA		GRANITO		ALVENARIA			
REVESTIMENTO FACHADA		REBOCO	REBOCO	PINTADO	PINTADO	BRANCO	BORDEAUX
VÃOS EXTERIORES	PORTAS	MADEIRA		PINTADO		CASTANHO	
	JANELAS	MADEIRA		PINTADO		BRANCO	
	VARANDAS	AÇO		PINTADO		BRANCO	
COBERTURA		TELHA DE BETÃO		3 ÁGUAS		PRETO	
ALTERAÇÕES							
ELEMENTOS DISSONANTES							

USO DO EDIFICADO					
	CAVE				
	R/CHÃO	HABITACÃO	ARRUMOS/OUTROS	ESTACIONAMENTO	
	1º PISO	HABITACÃO			
	2º PISO				
	RESTANTES				

FORMA DE OCUPAÇÃO	PERMANENTE	REGIME DE PROPRIEDADE	DO PRÓPRIO	ENTIDADE PROPRIETÁRIA	PRIVADA

OBSERVAÇÕES

IDENTIFICAÇÃO DO LOCAL:		Nº POLÍCIA:	3	EDIFÍCIO Nº:	201

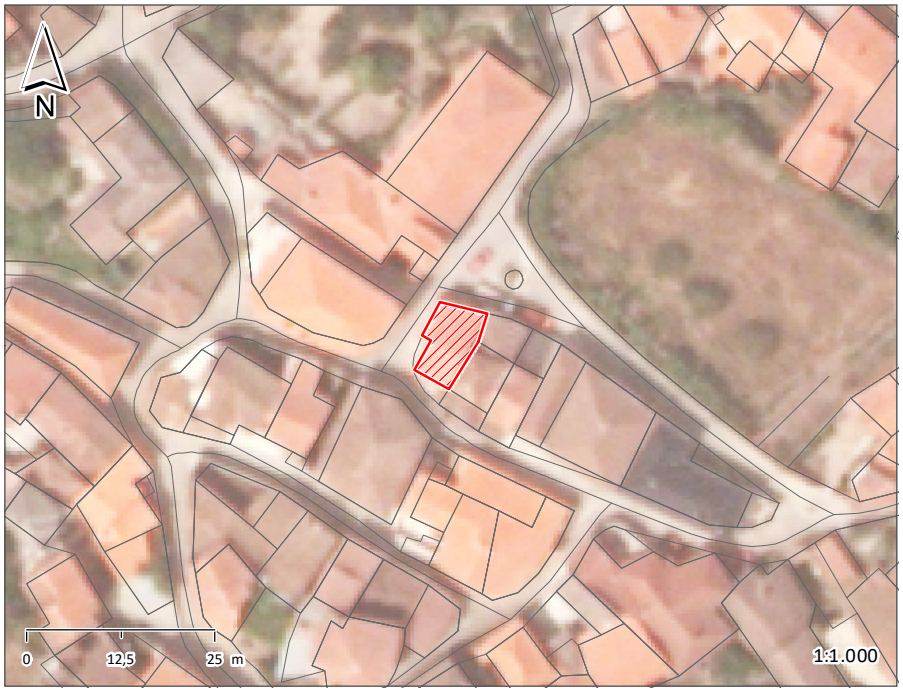

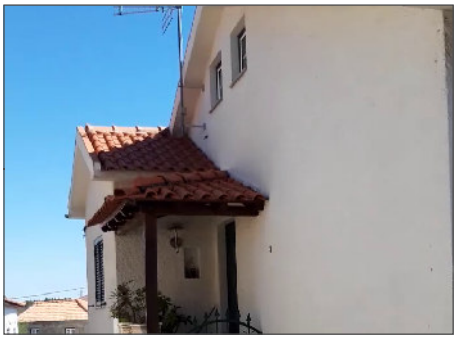

ÉPOCA DE CONSTRUÇÃO	1951-1990	ESTADO DE CONSERVAÇÃO	EXCELENTE
VALOR ARQUITETÓNICO	SEM QUALIDADE	TIPOLOGIA DO EDIFICADO	AGRUPADO
Nº PISOS (acima da cota de soleira)	2 PISOS	Nº PISOS(abaixo da cota de soleira)	0 PISOS

ÁREAS DE IMPLANTAÇÃO	(Valor aproximado)	63 m2	ÁREAS DE CONSTRUÇÃO	(Valor aproximado)	126 m2

CONSTRUÇÃO		MATERIAL		TIPO		COR	
ESTRUTURA		GRANITO		ALVENARIA			
REVESTIMENTO FACHADA		GRANITO	REBOCO	APARENTE	PINTADO	NATURAL	BRANCO
VÃOS EXTERIORES	PORTAS	ALUMÍNIO		LACADO		VERDE	
	JANELAS	ALUMÍNIO		LACADO		BRANCO	
	VARANDAS						
COBERTURA		TELHA CERÂMICA		2 ÁGUAS		BARRO	
ALTERAÇÕES							
ELEMENTOS DISSONANTES							

USO DO EDIFICADO					
	CAVE				
	R/CHÃO	ARRUMOS/OUTROS	ESTACIONAMENTO		
	1º PISO	HABITAÇÃO			
	2º PISO				
	RESTANTES				

FORMA DE OCUPAÇÃO	PERMANENTE	REGIME DE PROPRIEDADE	DO PRÓPRIO	ENTIDADE PROPRIETÁRIA	PRIVADA

OBSERVAÇÕES

IDENTIFICAÇÃO DO LOCAL:		Nº POLÍCIA:	5	EDIFÍCIO Nº:	202

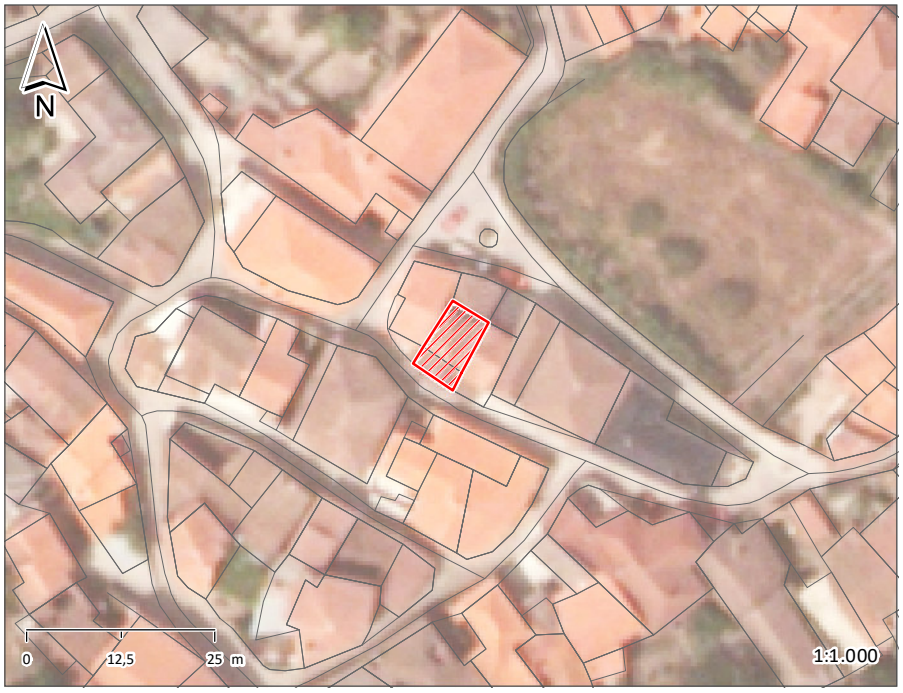

ÉPOCA DE CONSTRUÇÃO	1900-1950	ESTADO DE CONSERVAÇÃO	MAU
VALOR ARQUITETÓNICO	SEM QUALIDADE	TIPOLOGIA DO EDIFICADO	AGRUPADO
Nº PISOS (acima da cota de soleira)	1 PISO	Nº PISOS(abaixo da cota de soleira)	0 PISOS

ÁREAS DE IMPLANTAÇÃO	(Valor aproximado)	60 m2	ÁREAS DE CONSTRUÇÃO	(Valor aproximado)	60 m2

CONSTRUÇÃO		MATERIAL	TIPO	COR
ESTRUTURA		GRANITO	ALVENARIA	
REVESTIMENTO FACHADA		REBOCO	PINTADO	BRANCO
VÃOS EXTERIORES	PORTAS	MADEIRA	PINTADO	CASTANHO
	JANELAS	MADEIRA		CASTANHO
	VARANDAS			
COBERTURA		TELHA DE BETÃO	3 ÁGUAS	PRETO
ALTERAÇÕES				
ELEMENTOS DISSONANTES				

USO DO EDIFICADO					
	CAVE				
	R/CHÃO	HABITACÃO	ARRUMOS/OUTROS		
	1º PISO				
	2º PISO				
	RESTANTES				

FORMA DE OCUPAÇÃO	PERMANENTE	REGIME DE PROPRIEDADE	DO PRÓPRIO	ENTIDADE PROPRIETÁRIA	PRIVADA

OBSERVAÇÕES

IDENTIFICAÇÃO DO LOCAL:		Nº POLÍCIA:	7	EDIFÍCIO Nº:	203

ÉPOCA DE CONSTRUÇÃO	1900-1950	ESTADO DE CONSERVAÇÃO	MÉDIO
VALOR ARQUITETÓNICO	SEM QUALIDADE	TIPOLOGIA DO EDIFICADO	AGRUPADO
Nº PISOS (acima da cota de soleira)	1 PISO	Nº PISOS(abaixo da cota de soleira)	0 PISOS

ÁREAS DE IMPLANTAÇÃO	(Valor aproximado)	47 m2	ÁREAS DE CONSTRUÇÃO	(Valor aproximado)	47 m2

CONSTRUÇÃO		MATERIAL	TIPO	COR
ESTRUTURA		GRANITO	ALVENARIA	
REVESTIMENTO FACHADA		REBOCO	PINTADO	BRANCO
VÃOS EXTERIORES	PORTAS	MADEIRA	PINTADO	CASTANHO
	JANELAS	MADEIRA	PINTADO	CASTANHO
	VARANDAS			
COBERTURA		TELHA CERÂMICA	2 ÁGUAS	BARRO
ALTERAÇÕES				
ELEMENTOS DISSONANTES				

USO DO EDIFICADO					
	CAVE				
	R/CHÃO	HABITAÇÃO			
	1º PISO				
	2º PISO				
	RESTANTES				

FORMA DE OCUPAÇÃO	PERMANENTE	REGIME DE PROPRIEDADE	DO PRÓPRIO	ENTIDADE PROPRIETÁRIA	PRIVADA

OBSERVAÇÕES

IDENTIFICAÇÃO DO LOCAL:		Nº POLÍCIA:	9	EDIFÍCIO Nº:	204

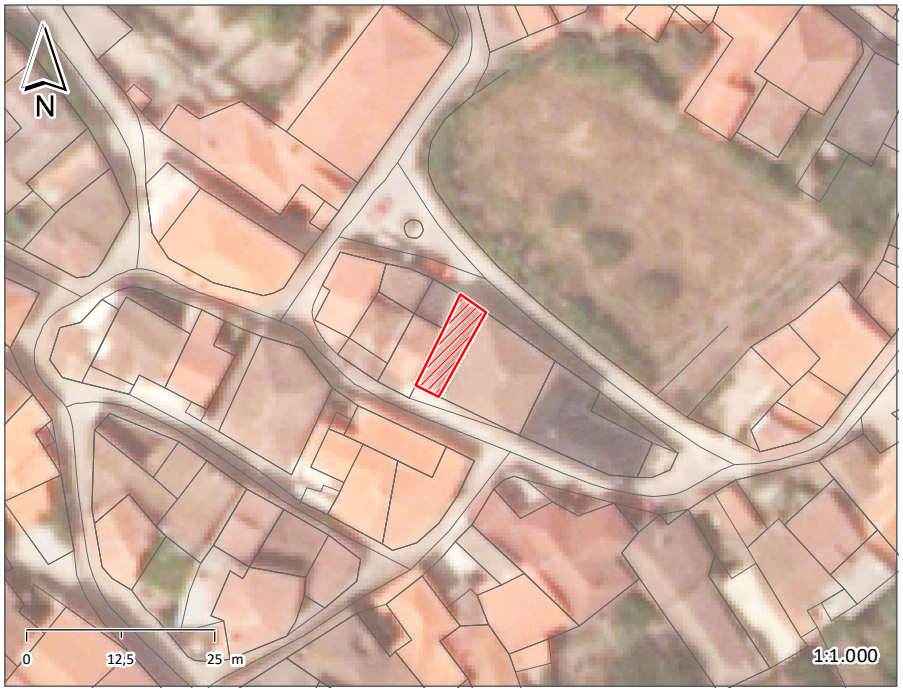

ÉPOCA DE CONSTRUÇÃO	1951-1990	ESTADO DE CONSERVAÇÃO	EXCELENTE
VALOR ARQUITETÓNICO	SEM QUALIDADE	TIPOLOGIA DO EDIFICADO	AGRUPADO
Nº PISOS (acima da cota de soleira)	2 PISOS	Nº PISOS(abaixo da cota de soleira)	0 PISOS

ÁREAS DE IMPLANTAÇÃO (Valor aproximado)	49 m2	ÁREAS DE CONSTRUÇÃO (Valor aproximado)	98 m2

CONSTRUÇÃO		MATERIAL		TIPO		COR	
ESTRUTURA		BETÃO ARMADO					
REVESTIMENTO FACHADA		REBOCO	REBOCO	CARAPINHA	PINTADO	BRANCO	BRANCO
VÃOS EXTERIORES	PORTAS	ALUMÍNIO		LACADO		BRANCO	
	JANELAS						
	VARANDAS	AÇO		PINTADO		PRETO	
COBERTURA		TELHA DE BETÃO		4 ÁGUAS		PRETO	
ALTERAÇÕES							
ELEMENTOS DISSONANTES							

USO DO EDIFICADO					
	CAVE				
	R/CHÃO	ESTACIONAMENTO	ARRUMOS/OUTROS		
	1º PISO	HABITAÇÃO			
	2º PISO				
	RESTANTES				

FORMA DE OCUPAÇÃO	PERMANENTE	REGIME DE PROPRIEDADE	DO PRÓPRIO	ENTIDADE PROPRIETÁRIA	PRIVADA

OBSERVAÇÕES

IDENTIFICAÇÃO DO LOCAL:		Nº POLÍCIA:	11	EDIFÍCIO Nº:	205

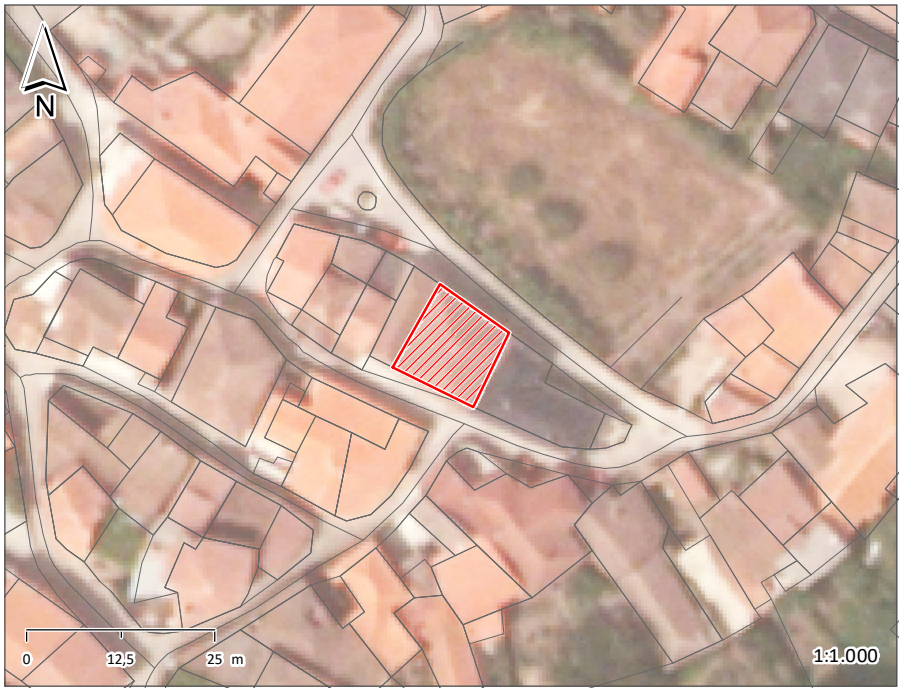

ÉPOCA DE CONSTRUÇÃO	1951-1990	ESTADO DE CONSERVAÇÃO	EXCELENTE
VALOR ARQUITETÓNICO	SEM QUALIDADE	TIPOLOGIA DO EDIFICADO	AGRUPADO
Nº PISOS (acima da cota de soleira)	2 PISOS	Nº PISOS(abaixo da cota de soleira)	0 PISOS

ÁREAS DE IMPLANTAÇÃO	(Valor aproximado)	137 m2	ÁREAS DE CONSTRUÇÃO	(Valor aproximado)	274 m2

CONSTRUÇÃO		MATERIAL		TIPO		COR	
ESTRUTURA		BETÃO ARMADO					
REVESTIMENTO FACHADA		REBOCO	TIJOLO	CARAPINHA	APARENTE	BRANCO	NATURAL
VÃOS EXTERIORES	PORTAS	ALUMÍNIO	METÁLICA	LACADO	PINTADO	BRANCO	VERDE
	JANELAS	ALUMÍNIO		LACADO		BRANCO	
	VARANDAS	AÇO		PINTADO		PRETO	
COBERTURA		TELHA CERÂMICA		4 ÁGUAS		BARRO	
ALTERAÇÕES							
ELEMENTOS DISSONANTES							

USO DO EDIFICADO					
	CAVE				
	R/CHÃO	ESTACIONAMENTO	ARRUMOS/OUTROS		
	1º PISO	HABITAÇÃO			
	2º PISO				
	RESTANTES				

FORMA DE OCUPAÇÃO	PERMANENTE	REGIME DE PROPRIEDADE	DO PRÓPRIO	ENTIDADE PROPRIETÁRIA	PRIVADA

OBSERVAÇÕES

IDENTIFICAÇÃO DO LOCAL:		Nº POLÍCIA:		EDIFÍCIO Nº:	206

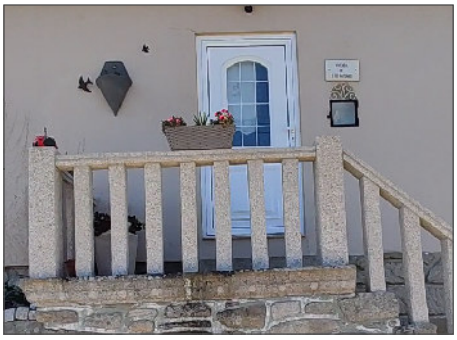

ÉPOCA DE CONSTRUÇÃO	1951-1990	ESTADO DE CONSERVAÇÃO	EXCELENTE
VALOR ARQUITETÓNICO	SEM QUALIDADE	TIPOLOGIA DO EDIFICADO	AGRUPADO
Nº PISOS (acima da cota de soleira)	2 PISOS	Nº PISOS(abaixo da cota de soleira)	0 PISOS

ÁREAS DE IMPLANTAÇÃO	(Valor aproximado)	131 m2	ÁREAS DE CONSTRUÇÃO	(Valor aproximado)	262 m2

CONSTRUÇÃO		MATERIAL		TIPO		COR	
ESTRUTURA		GRANITO	BETÃO ARMADO	ALVENARIA			
REVESTIMENTO FACHADA		GRANITO	REBOCO	APARENTE	PINTADO	NATURAL	BEGE
VÃOS EXTERIORES	PORTAS	ALUMÍNIO		LACADO		BRANCO	
	JANELAS	ALUMÍNIO		LACADO		BRANCO	
	VARANDAS	ALVENARIA				NATURAL	
COBERTURA		TELHA DE BETÃO	TELHA DE BETÃO	4 ÁGUAS	3 ÁGUAS	PRETO	PRETO
ALTERAÇÕES							
ELEMENTOS DISSONANTES							

USO DO EDIFICADO					
	CAVE				
	R/CHÃO	ARRUMOS/OUTROS	ESTACIONAMENTO		
	1º PISO	HABITAÇÃO			
	2º PISO				
	RESTANTES				

FORMA DE OCUPAÇÃO	PERMANENTE	REGIME DE PROPRIEDADE	DO PRÓPRIO	ENTIDADE PROPRIETÁRIA	PRIVADA

OBSERVAÇÕES

IDENTIFICAÇÃO DO LOCAL:		Nº POLÍCIA:	14	EDIFÍCIO Nº:	207

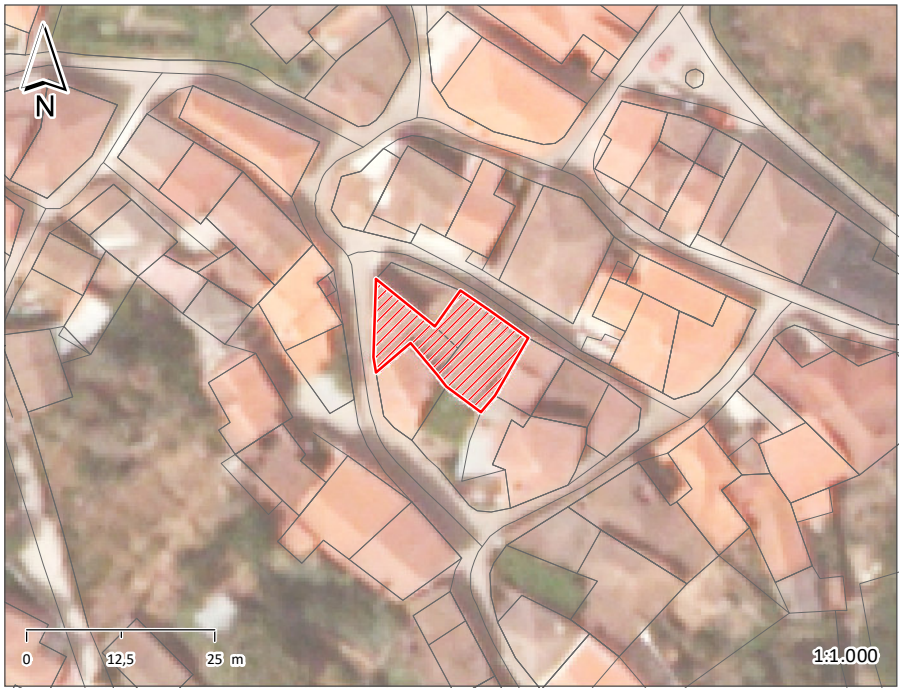

ÉPOCA DE CONSTRUÇÃO	1900-1950	ESTADO DE CONSERVAÇÃO	MAU
VALOR ARQUITETÓNICO	SEM QUALIDADE	TIPOLOGIA DO EDIFICADO	AGRUPADO
Nº PISOS (acima da cota de soleira)	2 PISOS	Nº PISOS(abaixo da cota de soleira)	0 PISOS

ÁREAS DE IMPLANTAÇÃO	(Valor aproximado)	179 m2	ÁREAS DE CONSTRUÇÃO	(Valor aproximado)	358 m2

CONSTRUÇÃO		MATERIAL		TIPO		COR	
ESTRUTURA		GRANITO		ALVENARIA			
REVESTIMENTO FACHADA		GRANITO		APARENTE		NATURAL	
VÃOS EXTERIORES	PORTAS	AÇO		PINTADO		AZUL	
	JANELAS	MADEIRA	MADEIRA		PINTADO	CASTANHO	BRANCO
	VARANDAS	MADEIRA				CASTANHO	
COBERTURA		CHAPA	TELHA CERÂMICA	2 ÁGUAS	2 ÁGUAS	VERMELHO	BARRO
ALTERAÇÕES							
ELEMENTOS DISSONANTES							

USO DO EDIFICADO					
	CAVE				
	R/CHÃO	ARRUMOS/OUTROS			
	1º PISO	HABITAÇÃO			
	2º PISO				
	RESTANTES				

FORMA DE OCUPAÇÃO	PERMANENTE	REGIME DE PROPRIEDADE	DO PRÓPRIO	ENTIDADE PROPRIETÁRIA	PRIVADA

OBSERVAÇÕES

IDENTIFICAÇÃO DO LOCAL:		Nº POLÍCIA:		EDIFÍCIO Nº:	208

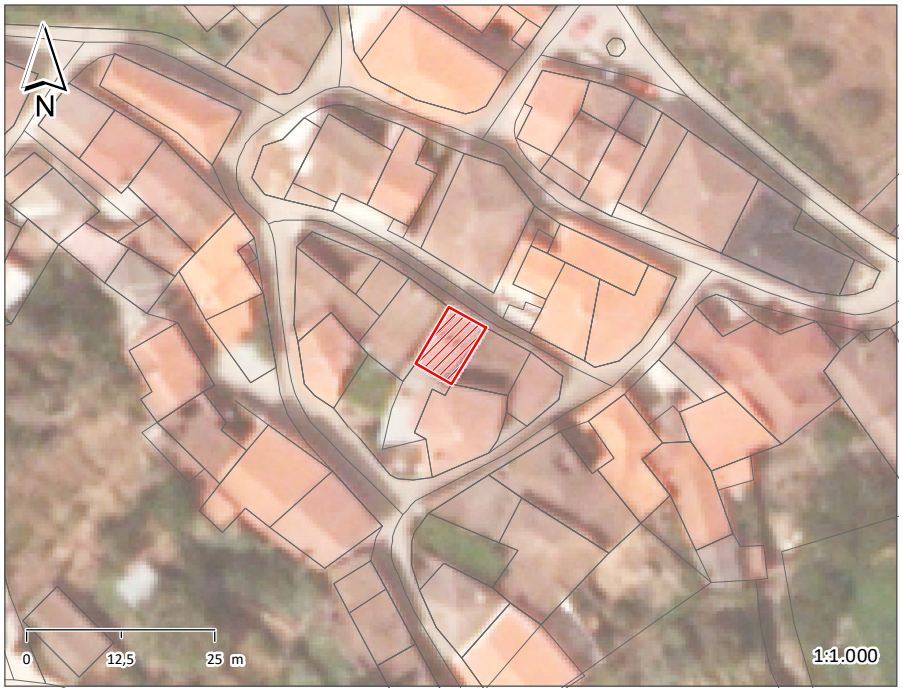

ÉPOCA DE CONSTRUÇÃO	1900-1950	ESTADO DE CONSERVAÇÃO	MAU
VALOR ARQUITETÓNICO	SEM QUALIDADE	TIPOLOGIA DO EDIFICADO	AGRUPADO
Nº PISOS (acima da cota de soleira)	2 PISOS	Nº PISOS(abaixo da cota de soleira)	0 PISOS

ÁREAS DE IMPLANTAÇÃO	(Valor aproximado)	48 m2	ÁREAS DE CONSTRUÇÃO	(Valor aproximado)	96 m2

CONSTRUÇÃO		MATERIAL		TIPO		COR	
ESTRUTURA		GRANITO	BETÃO ARMADO	ALVENARIA			
REVESTIMENTO FACHADA		GRANITO	REBOCO	APARENTE	AREADO	NATURAL	POR PINTAR
VÃOS EXTERIORES	PORTAS	MADEIRA				CASTANHO	
	JANELAS	AÇO		PINTADO		BRANCO	
	VARANDAS						
COBERTURA		TELHA DE BETÃO	TELHA DE BETÃO	INCLINADA	2 ÁGUAS	PRETO	PRETO
ALTERAÇÕES							
ELEMENTOS DISSONANTES							

USO DO EDIFICADO	CAVE				
	R/CHÃO	ARRUMOS/OUTROS			
	1º PISO	HABITAÇÃO			
	2º PISO				
	RESTANTES				

FORMA DE OCUPAÇÃO	DEVOLUTO	REGIME DE PROPRIEDADE	DO PRÓPRIO	ENTIDADE PROPRIETÁRIA	PRIVADA

OBSERVAÇÕES

IDENTIFICAÇÃO DO LOCAL:		Nº POLÍCIA:		EDIFÍCIO Nº:	209

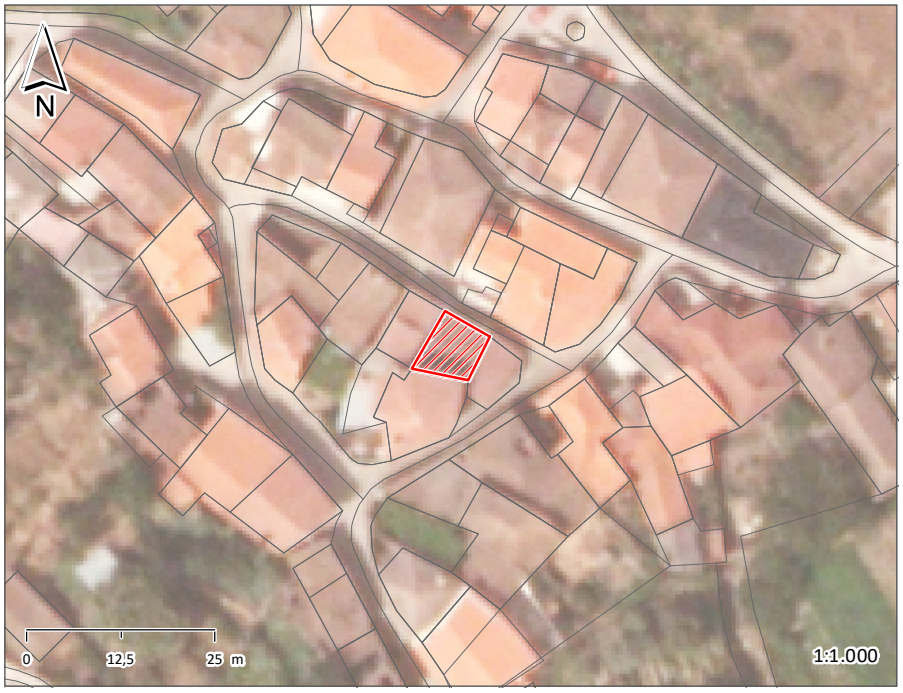

ÉPOCA DE CONSTRUÇÃO	1900-1950	ESTADO DE CONSERVAÇÃO	PÉSSIMO
VALOR ARQUITETÓNICO	SEM QUALIDADE	TIPOLOGIA DO EDIFICADO	AGRUPADO
Nº PISOS (acima da cota de soleira)	1 PISO	Nº PISOS(abaixo da cota de soleira)	0 PISOS

ÁREAS DE IMPLANTAÇÃO	(Valor aproximado)	54 m2	ÁREAS DE CONSTRUÇÃO	(Valor aproximado)	54 m2

CONSTRUÇÃO		MATERIAL	TIPO	COR
ESTRUTURA		GRANITO	ALVENARIA	
REVESTIMENTO FACHADA		GRANITO	APARENTE	NATURAL
VÃOS EXTERIORES	PORTAS	MADEIRA		CASTANHO
	JANELAS			
	VARANDAS			
COBERTURA		TELHA CERÂMICA		BARRO
ALTERAÇÕES				
ELEMENTOS DISSONANTES				

USO DO EDIFICADO					
	CAVE				
	R/CHÃO	ARRUMOS/OUTROS			
	1º PISO				
	2º PISO				
	RESTANTES				

FORMA DE OCUPAÇÃO	N.A.	REGIME DE PROPRIEDADE	DO PRÓPRIO	ENTIDADE PROPRIETÁRIA	PRIVADA

OBSERVAÇÕES

EDIFÍCIO DEVOLUTO, SEM COBERTURA.

IDENTIFICAÇÃO DO LOCAL:		Nº POLÍCIA:		EDIFÍCIO Nº:	210

ÉPOCA DE CONSTRUÇÃO	1900-1950	ESTADO DE CONSERVAÇÃO	MAU
VALOR ARQUITETÓNICO	SEM QUALIDADE	TIPOLOGIA DO EDIFICADO	AGRUPADO
Nº PISOS (acima da cota de soleira)	1 PISO	Nº PISOS(abaixo da cota de soleira)	0 PISOS

ÁREAS DE IMPLANTAÇÃO	(Valor aproximado)	44 m2	ÁREAS DE CONSTRUÇÃO	(Valor aproximado)	44 m2

CONSTRUÇÃO		MATERIAL		TIPO	COR	
ESTRUTURA		GRANITO		ALVENARIA		
REVESTIMENTO FACHADA		GRANITO		APARENTE	NATURAL	
VÃOS EXTERIORES	PORTAS	METÁLICA	MADEIRA	PINTADO	VERDE	CASTANHO
	JANELAS	MADEIRA			CASTANHO	
	VARANDAS					
COBERTURA		TELHA CERÂMICA		2 ÁGUAS	BARRO	
ALTERAÇÕES						
ELEMENTOS DISSONANTES						

USO DO EDIFICADO					
	CAVE				
	R/CHÃO	ARRUMOS/OUTROS			
	1º PISO				
	2º PISO				
	RESTANTES				

FORMA DE OCUPAÇÃO	N.A.	REGIME DE PROPRIEDADE	DO PRÓPRIO	ENTIDADE PROPRIETÁRIA	PRIVADA

OBSERVAÇÕES

IDENTIFICAÇÃO DO LOCAL:		Nº POLÍCIA:	5	EDIFÍCIO Nº:	211

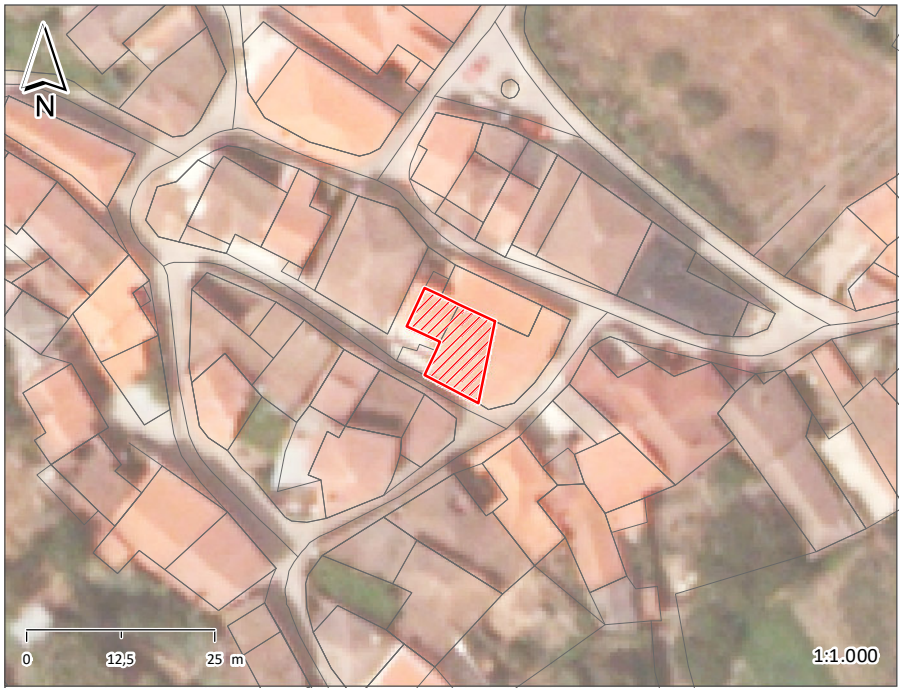

ÉPOCA DE CONSTRUÇÃO	1900-1950	ESTADO DE CONSERVAÇÃO	EXCELENTE
VALOR ARQUITETÓNICO	SEM QUALIDADE	TIPOLOGIA DO EDIFICADO	AGRUPADO
Nº PISOS (acima da cota de soleira)	2 PISOS	Nº PISOS(abaixo da cota de soleira)	0 PISOS

ÁREAS DE IMPLANTAÇÃO	(Valor aproximado)	99 m2	ÁREAS DE CONSTRUÇÃO	(Valor aproximado)	198 m2

CONSTRUÇÃO		MATERIAL	TIPO	COR
ESTRUTURA		GRANITO	ALVENARIA	
REVESTIMENTO FACHADA		GRANITO	APARENTE	NATURAL
VÃOS EXTERIORES	PORTAS	ALUMÍNIO	LACADO	CASTANHO
	JANELAS	ALUMÍNIO	LACADO	CASTANHO
	VARANDAS	ALVENARIA		NATURAL
COBERTURA		TELHA CERÂMICA	2 ÁGUAS	BARRO
ALTERAÇÕES				
ELEMENTOS DISSONANTES				

USO DO EDIFICADO					
	CAVE				
	R/CHÃO	ARRUMOS/OUTROS			
	1º PISO	HABITAÇÃO			
	2º PISO				
	RESTANTES				

FORMA DE OCUPAÇÃO	PERMANENTE	REGIME DE PROPRIEDADE	DO PRÓPRIO	ENTIDADE PROPRIETÁRIA	PRIVADA

OBSERVAÇÕES

IDENTIFICAÇÃO DO LOCAL:		Nº POLÍCIA:		EDIFÍCIO Nº:	212

ÉPOCA DE CONSTRUÇÃO	1900-1950	ESTADO DE CONSERVAÇÃO	BOM
VALOR ARQUITETÓNICO	SEM QUALIDADE	TIPOLOGIA DO EDIFICADO	AGRUPADO
Nº PISOS (acima da cota de soleira)	2 PISOS	Nº PISOS(abaixo da cota de soleira)	0 PISOS

ÁREAS DE IMPLANTAÇÃO	(Valor aproximado)	89 m2	ÁREAS DE CONSTRUÇÃO	(Valor aproximado)	178 m2

CONSTRUÇÃO		MATERIAL	TIPO	COR
ESTRUTURA		GRANITO	ALVENARIA	
REVESTIMENTO FACHADA		GRANITO	APARENTE	NATURAL
VÃOS EXTERIORES	PORTAS	AÇO	PINTADO	CASTANHO
	JANELAS	AÇO	PINTADO	CASTANHO
	VARANDAS	AÇO	PINTADO	CASTANHO
COBERTURA		TELHA CERÂMICA	3 ÁGUAS	BARRO
ALTERAÇÕES				
ELEMENTOS DISSONANTES				

USO DO EDIFICADO	CAVE				
	R/CHÃO	ARRUMOS/OUTROS			
	1º PISO	HABITACÃO			
	2º PISO				
	RESTANTES				

FORMA DE OCUPAÇÃO	PERMANENTE	REGIME DE PROPRIEDADE	DO PRÓPRIO	ENTIDADE PROPRIETÁRIA	PRIVADA

OBSERVAÇÕES

IDENTIFICAÇÃO DO LOCAL:		Nº POLÍCIA:	2	EDIFÍCIO Nº:	213

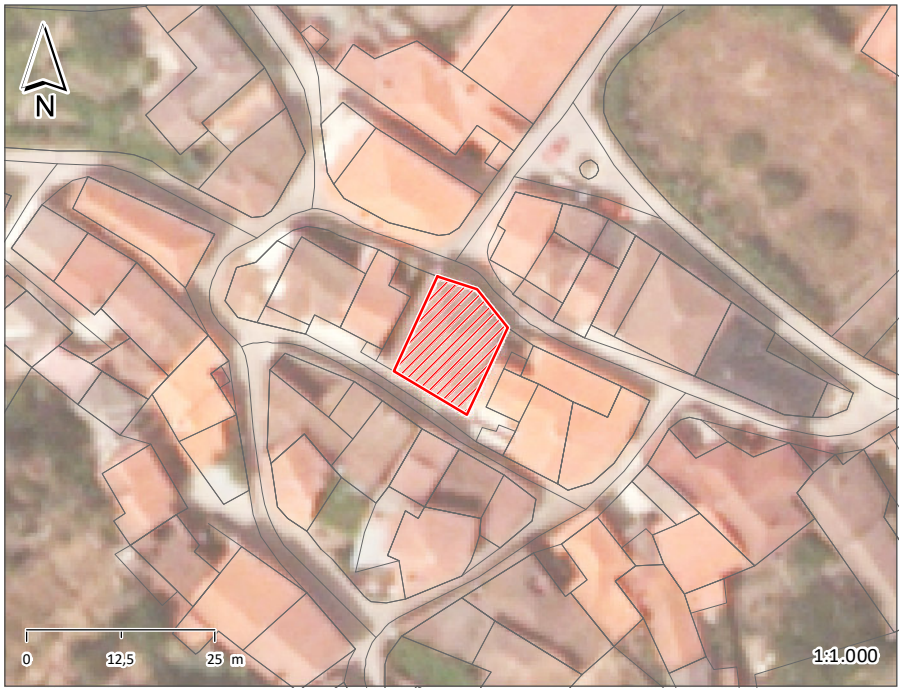

ÉPOCA DE CONSTRUÇÃO	1900-1950	ESTADO DE CONSERVAÇÃO	EXCELENTE
VALOR ARQUITETÓNICO	SEM QUALIDADE	TIPOLOGIA DO EDIFICADO	ISOLADO
Nº PISOS (acima da cota de soleira)	2 PISOS	Nº PISOS(abaixo da cota de soleira)	0 PISOS

ÁREAS DE IMPLANTAÇÃO (Valor aproximado)	161 m2	ÁREAS DE CONSTRUÇÃO (Valor aproximado)	322 m2

CONSTRUÇÃO		MATERIAL	TIPO	COR
ESTRUTURA		GRANITO	ALVENARIA	
REVESTIMENTO FACHADA		GRANITO	APARENTE	NATURAL
VÃOS EXTERIORES	PORTAS	MADEIRA	PINTADO	VERDE
	JANELAS	MADEIRA		CASTANHO
	VARANDAS			
COBERTURA		TELHA CERÂMICA	5 ÁGUAS	BARRO
ALTERAÇÕES				
ELEMENTOS DISSONANTES				

USO DO EDIFICADO					
	CAVE				
	R/CHÃO	ARRUMOS/OUTROS	HABITACÃO		
	1º PISO	HABITACÃO			
	2º PISO				
	RESTANTES				

FORMA DE OCUPAÇÃO	PERMANENTE	REGIME DE PROPRIEDADE	DO PRÓPRIO	ENTIDADE PROPRIETÁRIA	PRIVADA

OBSERVAÇÕES

IDENTIFICAÇÃO DO LOCAL:		Nº POLÍCIA:		EDIFÍCIO Nº:	214

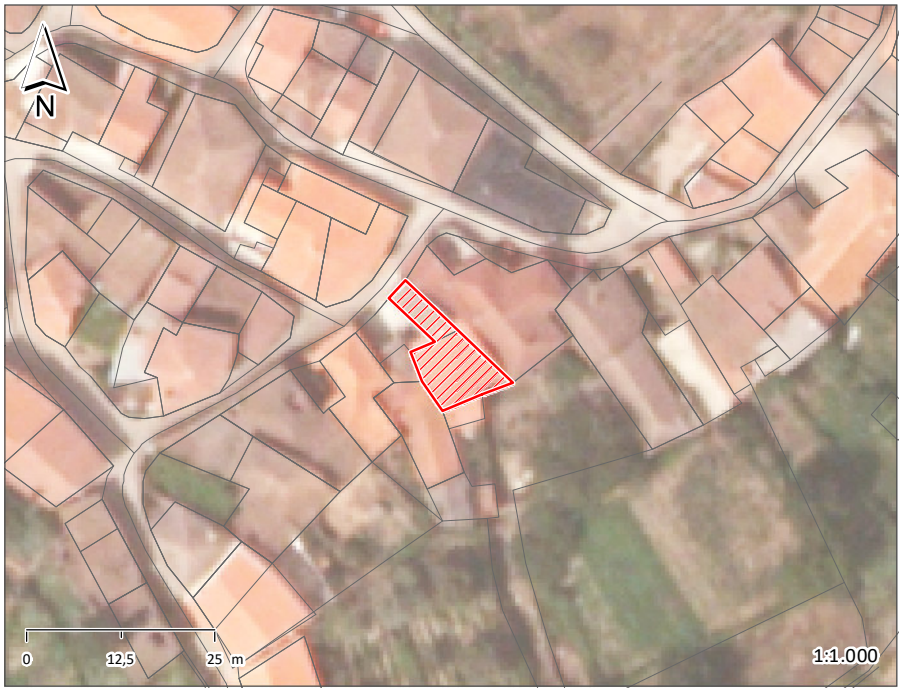

ÉPOCA DE CONSTRUÇÃO	1951-1990	ESTADO DE CONSERVAÇÃO	BOM
VALOR ARQUITETÓNICO	SEM QUALIDADE	TIPOLOGIA DO EDIFICADO	AGRUPADO
Nº PISOS (acima da cota de soleira)	2 PISOS	Nº PISOS(abaixo da cota de soleira)	0 PISOS

ÁREAS DE IMPLANTAÇÃO	(Valor aproximado)	106 m2	ÁREAS DE CONSTRUÇÃO	(Valor aproximado)	212 m2

CONSTRUÇÃO		MATERIAL		TIPO		COR	
ESTRUTURA		BETÃO ARMADO					
REVESTIMENTO FACHADA		REBOCO		PINTADO		ROSA	
VÃOS EXTERIORES	PORTAS	MADEIRA		PINTADO		BRANCO	
	JANELAS						
	VARANDAS	AÇO		PINTADO		PRETO	
COBERTURA		TELHA CERÂMICA	TELHA CERÂMICA	INCLINADA	2 ÁGUAS	BARRO	BARRO
ALTERAÇÕES							
ELEMENTOS DISSONANTES		ANTENA E ESTORES.					

USO DO EDIFICADO					
	CAVE				
	R/CHÃO	ARRUMOS/OUTROS	HABITACÃO		
	1º PISO	HABITACÃO			
	2º PISO				
	RESTANTES				

FORMA DE OCUPAÇÃO	PERMANENTE	REGIME DE PROPRIEDADE	DO PRÓPRIO	ENTIDADE PROPRIETÁRIA	PRIVADA

OBSERVAÇÕES

IDENTIFICAÇÃO DO LOCAL:		Nº POLÍCIA:		EDIFÍCIO Nº:	215

ÉPOCA DE CONSTRUÇÃO	ANTERIOR A 1900	ESTADO DE CONSERVAÇÃO	MÉDIO
VALOR ARQUITETÓNICO	SEM QUALIDADE	TIPOLOGIA DO EDIFICADO	AGRUPADO
Nº PISOS (acima da cota de soleira)	2 PISOS	Nº PISOS(abaixo da cota de soleira)	0 PISOS

ÁREAS DE IMPLANTAÇÃO	(Valor aproximado)	93 m2	ÁREAS DE CONSTRUÇÃO	(Valor aproximado)	186 m2

CONSTRUÇÃO		MATERIAL	TIPO	COR
ESTRUTURA		GRANITO	ALVENARIA	
REVESTIMENTO FACHADA			PINTADO	VERMELHO
VÃOS EXTERIORES	PORTAS	MADEIRA	PINTADO	CASTANHO
	JANELAS	MADEIRA	PINTADO	BRANCO
	VARANDAS	AÇO	PINTADO	BRANCO
COBERTURA		TELHA CERÂMICA	4 ÁGUAS	BARRO
ALTERAÇÕES				
ELEMENTOS DISSONANTES				

USO DO EDIFICADO	CAVE				
	R/CHÃO	ARRUMOS/OUTROS			
	1º PISO	HABITAÇÃO			
	2º PISO				
	RESTANTES				

FORMA DE OCUPAÇÃO	PERMANENTE	REGIME DE PROPRIEDADE	DO PRÓPRIO	ENTIDADE PROPRIETÁRIA	PRIVADA

OBSERVAÇÕES

IDENTIFICAÇÃO DO LOCAL:		Nº POLÍCIA:	4	EDIFÍCIO Nº:	216

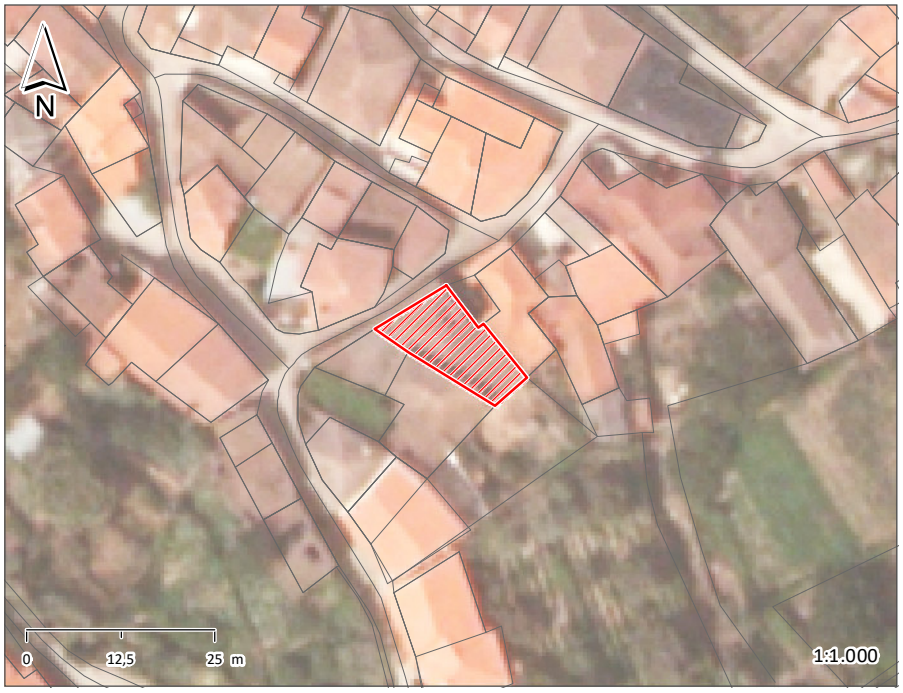

ÉPOCA DE CONSTRUÇÃO	1900-1950	ESTADO DE CONSERVAÇÃO	PÉSSIMO
VALOR ARQUITETÓNICO	SEM QUALIDADE	TIPOLOGIA DO EDIFICADO	AGRUPADO
Nº PISOS (acima da cota de soleira)	2 PISOS	Nº PISOS(abaixo da cota de soleira)	0 PISOS

ÁREAS DE IMPLANTAÇÃO (Valor aproximado)	142 m2	ÁREAS DE CONSTRUÇÃO (Valor aproximado)	284 m2

CONSTRUÇÃO		MATERIAL	TIPO	COR
ESTRUTURA		MADEIRA		
REVESTIMENTO FACHADA		MADEIRA		
VÃOS EXTERIORES	PORTAS			
	JANELAS			
	VARANDAS			
COBERTURA		TELHA CERÂMICA		BARRO
ALTERAÇÕES				
ELEMENTOS DISSONANTES				

USO DO EDIFICADO					
	CAVE				
	R/CHÃO	ARRUMOS/OUTROS			
	1º PISO	HABITACÃO			
	2º PISO				
	RESTANTES				

FORMA DE OCUPAÇÃO	DEVOLUTO	REGIME DE PROPRIEDADE	DO PRÓPRIO	ENTIDADE PROPRIETÁRIA	PRIVADA

OBSERVAÇÕES
EDIFÍCIO EM RUÍNAS

IDENTIFICAÇÃO DO LOCAL:		Nº POLÍCIA:	2	EDIFÍCIO Nº:	217

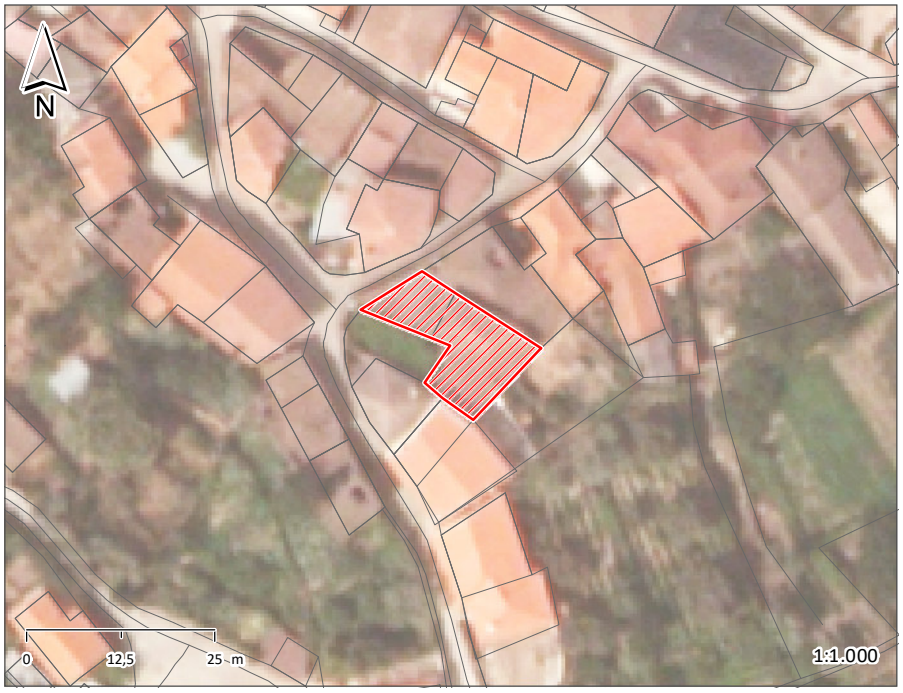

ÉPOCA DE CONSTRUÇÃO	1900-1950	ESTADO DE CONSERVAÇÃO	MAU
VALOR ARQUITETÓNICO	SEM QUALIDADE	TIPOLOGIA DO EDIFICADO	AGRUPADO
Nº PISOS (acima da cota de soleira)	2 PISOS	Nº PISOS(abaixo da cota de soleira)	0 PISOS

ÁREAS DE IMPLANTAÇÃO	(Valor aproximado)	192 m2	ÁREAS DE CONSTRUÇÃO	(Valor aproximado)	384 m2

CONSTRUÇÃO		MATERIAL		TIPO		COR	
ESTRUTURA		GRANITO		ALVENARIA			
REVESTIMENTO FACHADA		GRANITO		APARENTE		NATURAL	
VÃOS EXTERIORES	PORTAS	MADEIRA				CASTANHO	
	JANELAS	MADEIRA		PINTADO		BRANCO	
	VARANDAS						
COBERTURA		TELHA CERÂMICA	TELHA CERÂMICA	4 ÁGUAS	2 ÁGUAS	BARRO	BARRO
ALTERAÇÕES							
ELEMENTOS DISSONANTES							

USO DO EDIFICADO					
	CAVE				
	R/CHÃO	ARRUMOS/OUTROS			
	1º PISO	HABITACÃO			
	2º PISO				
	RESTANTES				

FORMA DE OCUPAÇÃO	DEVOLUTO	REGIME DE PROPRIEDADE	DO PRÓPRIO	ENTIDADE PROPRIETÁRIA	PRIVADA

OBSERVAÇÕES

IDENTIFICAÇÃO DO LOCAL:		Nº POLÍCIA:		EDIFÍCIO Nº:	218

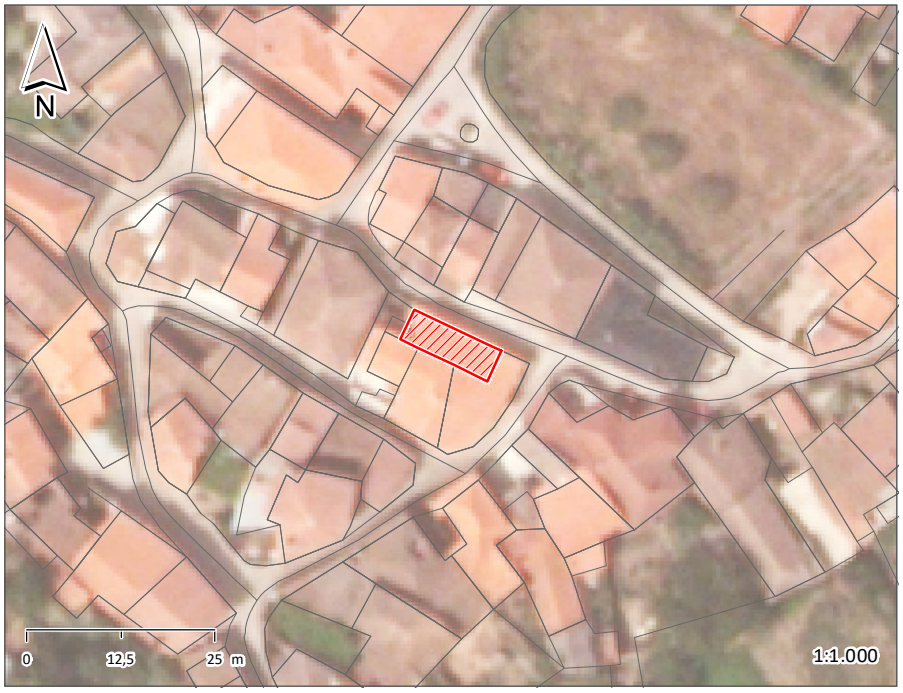

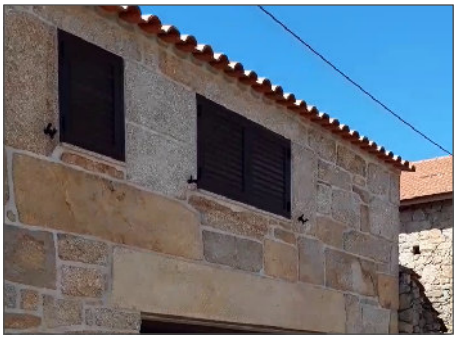

ÉPOCA DE CONSTRUÇÃO	1900-1950	ESTADO DE CONSERVAÇÃO	EXCELENTE
VALOR ARQUITETÓNICO	SEM QUALIDADE	TIPOLOGIA DO EDIFICADO	AGRUPADO
Nº PISOS (acima da cota de soleira)	2 PISOS	Nº PISOS(abaixo da cota de soleira)	0 PISOS

ÁREAS DE IMPLANTAÇÃO	(Valor aproximado)	57 m2	ÁREAS DE CONSTRUÇÃO	(Valor aproximado)	114 m2

CONSTRUÇÃO		MATERIAL	TIPO	COR
ESTRUTURA		GRANITO	ALVENARIA	
REVESTIMENTO FACHADA		GRANITO	APARENTE	NATURAL
VÃOS EXTERIORES	PORTAS	METÁLICA	PINTADO	CASTANHO
	JANELAS	ALUMÍNIO	LACADO	CASTANHO
	VARANDAS			
COBERTURA		TELHA CERÂMICA	INCLINADA	BARRO
ALTERAÇÕES				
ELEMENTOS DISSONANTES				

USO DO EDIFICADO	CAVE				
	R/CHÃO	ARRUMOS/OUTROS	ESTACIONAMENTO		
	1º PISO	HABITAÇÃO			
	2º PISO				
	RESTANTES				

FORMA DE OCUPAÇÃO	PERMANENTE	REGIME DE PROPRIEDADE	DO PRÓPRIO	ENTIDADE PROPRIETÁRIA	PRIVADA

OBSERVAÇÕES

IDENTIFICAÇÃO DO LOCAL:		Nº POLÍCIA:		EDIFÍCIO Nº:	219

ÉPOCA DE CONSTRUÇÃO	1900-1950	ESTADO DE CONSERVAÇÃO	MAU
VALOR ARQUITETÓNICO	SEM QUALIDADE	TIPOLOGIA DO EDIFICADO	AGRUPADO
Nº PISOS (acima da cota de soleira)	1 PISO	Nº PISOS(abaixo da cota de soleira)	0 PISOS

ÁREAS DE IMPLANTAÇÃO	(Valor aproximado)	5 m2	ÁREAS DE CONSTRUÇÃO	(Valor aproximado)	5 m2

CONSTRUÇÃO		MATERIAL		TIPO		COR	
ESTRUTURA		GRANITO		ALVENARIA			
REVESTIMENTO FACHADA		GRANITO	GRANITO	PINTADO	APARENTE	BRANCO	NATURAL
VÃOS EXTERIORES	PORTAS	MADEIRA				CASTANHO	
	JANELAS						
	VARANDAS						
COBERTURA		TELHA CERÂMICA		INCLINADA		BARRO	
ALTERAÇÕES							
ELEMENTOS DISSONANTES							

USO DO EDIFICADO	CAVE				
	R/CHÃO	ARRUMOS/OUTROS			
	1º PISO				
	2º PISO				
	RESTANTES				

FORMA DE OCUPAÇÃO	N.A.	REGIME DE PROPRIEDADE	DO PRÓPRIO	ENTIDADE PROPRIETÁRIA	PRIVADA

OBSERVAÇÕES

IDENTIFICAÇÃO DO LOCAL:		Nº POLÍCIA:	6	EDIFÍCIO Nº:	220

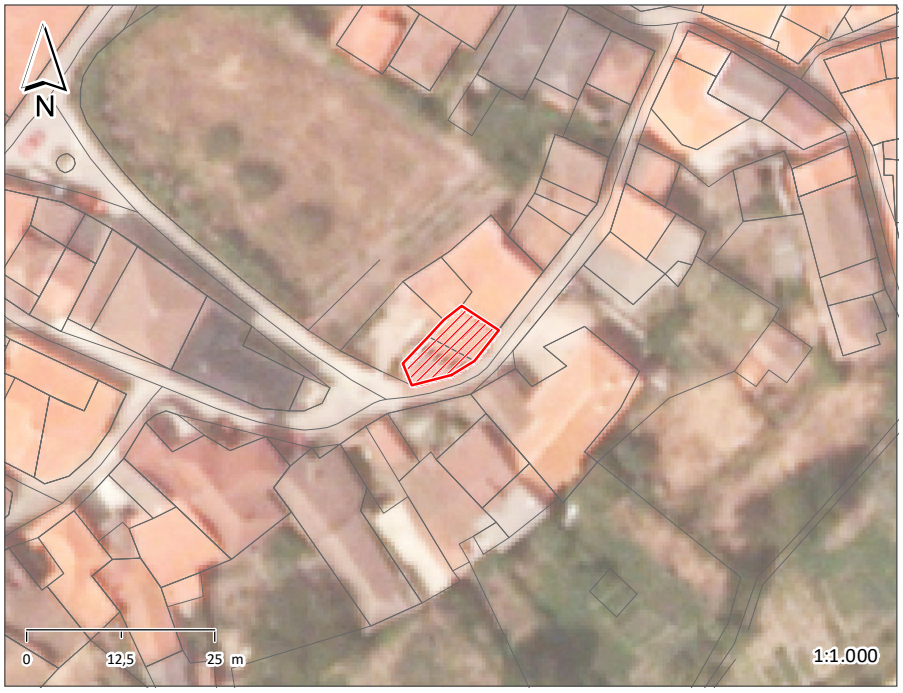

ÉPOCA DE CONSTRUÇÃO	1900-1950	ESTADO DE CONSERVAÇÃO	BOM
VALOR ARQUITETÓNICO	SEM QUALIDADE	TIPOLOGIA DO EDIFICADO	AGRUPADO
Nº PISOS (acima da cota de soleira)	2 PISOS	Nº PISOS(abaixo da cota de soleira)	0 PISOS

ÁREAS DE IMPLANTAÇÃO	(Valor aproximado)	69 m2	ÁREAS DE CONSTRUÇÃO	(Valor aproximado)	138 m2

CONSTRUÇÃO		MATERIAL		TIPO		COR	
ESTRUTURA		GRANITO	BETÃO ARMADO	ALVENARIA			
REVESTIMENTO FACHADA		REBOCO		PINTADO		BRANCO	
VÃOS EXTERIORES	PORTAS	AÇO	ALUMÍNIO	PINTADO	ANODIZADO	CASTANHO	NATURAL
	JANELAS	ALUMÍNIO		ANODIZADO		NATURAL	
	VARANDAS	ALUMÍNIO		PINTADO		CASTANHO	
COBERTURA		TELHA CERÂMICA		2 ÁGUAS		BARRO	
ALTERAÇÕES							
ELEMENTOS DISSONANTES							

USO DO EDIFICADO					
	CAVE				
	R/CHÃO	ARRUMOS/OUTROS	HABITACÃO		
	1º PISO	HABITACÃO			
	2º PISO				
	RESTANTES				

FORMA DE OCUPAÇÃO	PERMANENTE	REGIME DE PROPRIEDADE	DO PRÓPRIO	ENTIDADE PROPRIETÁRIA	PRIVADA

OBSERVAÇÕES

IDENTIFICAÇÃO DO LOCAL:		Nº POLÍCIA:	4	EDIFÍCIO Nº:	221

ÉPOCA DE CONSTRUÇÃO	1900-1950	ESTADO DE CONSERVAÇÃO	BOM
VALOR ARQUITETÓNICO	SEM QUALIDADE	TIPOLOGIA DO EDIFICADO	AGRUPADO
Nº PISOS (acima da cota de soleira)	2 PISOS	Nº PISOS(abaixo da cota de soleira)	0 PISOS

ÁREAS DE IMPLANTAÇÃO	(Valor aproximado)	106 m2	ÁREAS DE CONSTRUÇÃO	(Valor aproximado)	212 m2

CONSTRUÇÃO		MATERIAL		TIPO		COR	
ESTRUTURA		GRANITO	BETÃO ARMADO	ALVENARIA			
REVESTIMENTO FACHADA		GRANITO	REBOCO	APARENTE	PINTADO	BRANCO	
VÃOS EXTERIORES	PORTAS	ALUMÍNIO	AÇO	LACADO	PINTADO	BRANCO	CASTANHO
	JANELAS	ALUMÍNIO		LACADO		BRANCO	
	VARANDAS	ALUMÍNIO		PINTADO		CASTANHO	
COBERTURA		TELHA CERÂMICA		2 ÁGUAS		BARRO	
ALTERAÇÕES							
ELEMENTOS DISSONANTES							

USO DO EDIFICADO					
	CAVE				
	R/CHÃO	ARRUMOS/OUTROS			
	1º PISO	HABITAÇÃO			
	2º PISO				
	RESTANTES				

FORMA DE OCUPAÇÃO	PERMANENTE	REGIME DE PROPRIEDADE	DO PRÓPRIO	ENTIDADE PROPRIETÁRIA	PRIVADA

OBSERVAÇÕES

EDIFÍCIO MULTIFAMILIAR.

IDENTIFICAÇÃO DO LOCAL:		Nº POLÍCIA:		EDIFÍCIO Nº:	222

ÉPOCA DE CONSTRUÇÃO	1900-1950	ESTADO DE CONSERVAÇÃO	MAU
VALOR ARQUITETÓNICO	SEM QUALIDADE	TIPOLOGIA DO EDIFICADO	AGRUPADO
Nº PISOS (acima da cota de soleira)	2 PISOS	Nº PISOS(abaixo da cota de soleira)	0 PISOS

ÁREAS DE IMPLANTAÇÃO	(Valor aproximado)	37 m2	ÁREAS DE CONSTRUÇÃO	(Valor aproximado)	74 m2

CONSTRUÇÃO		MATERIAL	TIPO	COR
ESTRUTURA		GRANITO	ALVENARIA	
REVESTIMENTO FACHADA		REBOCO	PINTADO	AZUL
VÃOS EXTERIORES	PORTAS	MADEIRA		CASTANHO
	JANELAS			
	VARANDAS			
COBERTURA		TELHA CERÂMICA	2 ÁGUAS	BARRO
ALTERAÇÕES				
ELEMENTOS DISSONANTES				

USO DO EDIFICADO	CAVE				
	R/CHÃO	ARRUMOS/OUTROS			
	1º PISO	HABITACÃO			
	2º PISO				
	RESTANTES				

FORMA DE OCUPAÇÃO	DEVOLUTO	REGIME DE PROPRIEDADE	DO PRÓPRIO	ENTIDADE PROPRIETÁRIA	PRIVADA

OBSERVAÇÕES

IDENTIFICAÇÃO DO LOCAL:		Nº POLÍCIA:	2	EDIFÍCIO Nº:	223

ÉPOCA DE CONSTRUÇÃO	1900-1950	ESTADO DE CONSERVAÇÃO	MAU
VALOR ARQUITETÓNICO	SEM QUALIDADE	TIPOLOGIA DO EDIFICADO	AGRUPADO
Nº PISOS (acima da cota de soleira)	2 PISOS	Nº PISOS(abaixo da cota de soleira)	0 PISOS

ÁREAS DE IMPLANTAÇÃO	(Valor aproximado)	36 m2	ÁREAS DE CONSTRUÇÃO	(Valor aproximado)	72 m2

CONSTRUÇÃO		MATERIAL		TIPO		COR	
ESTRUTURA		GRANITO		ALVENARIA			
REVESTIMENTO FACHADA		REBOCO		PINTADO		AZUL	
VÃOS EXTERIORES	PORTAS	AÇO	MADEIRA	PINTADO	PINTADO	VERDE	CASTANHO
	JANELAS	AÇO		PINTADO		BRANCO	
	VARANDAS						
COBERTURA		TELHA CERÂMICA		2 ÁGUAS		BARRO	
ALTERAÇÕES							
ELEMENTOS DISSONANTES							

USO DO EDIFICADO					
	CAVE				
	R/CHÃO	ARRUMOS/OUTROS			
	1º PISO	HABITAÇÃO			
	2º PISO				
	RESTANTES				

FORMA DE OCUPAÇÃO	DEVOLUTO	REGIME DE PROPRIEDADE	DO PRÓPRIO	ENTIDADE PROPRIETÁRIA	PRIVADA

OBSERVAÇÕES

IDENTIFICAÇÃO DO LOCAL:		Nº POLÍCIA:		EDIFÍCIO Nº:	224

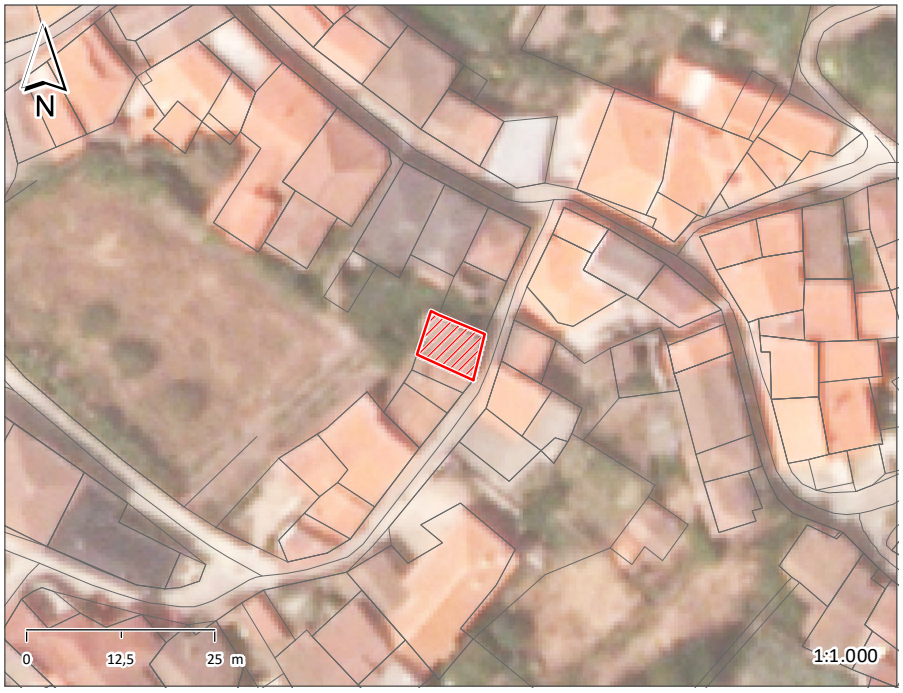

ÉPOCA DE CONSTRUÇÃO	1900-1950	ESTADO DE CONSERVAÇÃO	MÉDIO
VALOR ARQUITETÓNICO	SEM QUALIDADE	TIPOLOGIA DO EDIFICADO	AGRUPADO
Nº PISOS (acima da cota de soleira)	2 PISOS	Nº PISOS(abaixo da cota de soleira)	0 PISOS

ÁREAS DE IMPLANTAÇÃO	(Valor aproximado)	49 m2	ÁREAS DE CONSTRUÇÃO	(Valor aproximado)	98 m2

CONSTRUÇÃO		MATERIAL	TIPO	COR
ESTRUTURA		GRANITO	ALVENARIA	
REVESTIMENTO FACHADA		REBOCO	PINTADO	AZUL
VÃOS EXTERIORES	PORTAS	AÇO	PINTADO	VERDE
	JANELAS	AÇO	PINTADO	BRANCO
	VARANDAS			
COBERTURA		TELHA CERÂMICA	3 ÁGUAS	BARRO
ALTERAÇÕES				
ELEMENTOS DISSONANTES				

USO DO EDIFICADO					
	CAVE				
	R/CHÃO	ARRUMOS/OUTROS			
	1º PISO	HABITAÇÃO			
	2º PISO				
	RESTANTES				

FORMA DE OCUPAÇÃO	PERMANENTE	REGIME DE PROPRIEDADE	DO PRÓPRIO	ENTIDADE PROPRIETÁRIA	PRIVADA

OBSERVAÇÕES

IDENTIFICAÇÃO DO LOCAL:		Nº POLÍCIA:	8	EDIFÍCIO Nº:	225

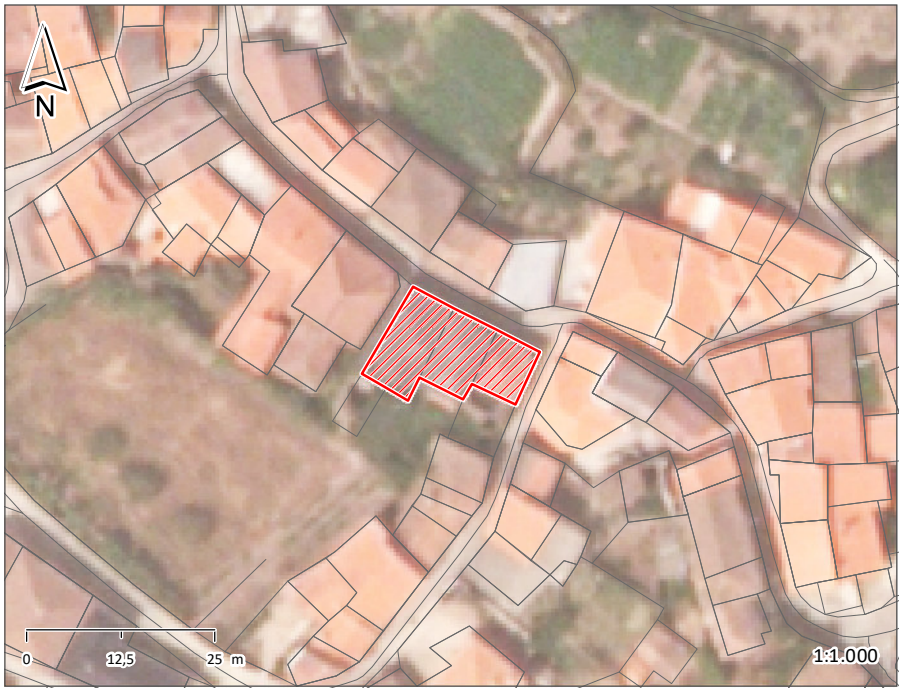

ÉPOCA DE CONSTRUÇÃO	1900-1950	ESTADO DE CONSERVAÇÃO	MAU
VALOR ARQUITETÓNICO	SEM QUALIDADE	TIPOLOGIA DO EDIFICADO	AGRUPADO
Nº PISOS (acima da cota de soleira)	3 PISOS	Nº PISOS(abaixo da cota de soleira)	0 PISOS

ÁREAS DE IMPLANTAÇÃO (Valor aproximado)	207 m2	ÁREAS DE CONSTRUÇÃO (Valor aproximado)	621 m2

CONSTRUÇÃO		MATERIAL	TIPO	COR
ESTRUTURA		GRANITO	ALVENARIA	
REVESTIMENTO FACHADA		GRANITO	APARENTE	NATURAL
VÃOS EXTERIORES	PORTAS	MADEIRA	PINTADO	VERDE
	JANELAS	MADEIRA	PINTADO	BRANCO
	VARANDAS			
COBERTURA		TELHA CERÂMICA	4 ÁGUAS	BARRO
ALTERAÇÕES				
ELEMENTOS DISSONANTES				

USO DO EDIFICADO					
	CAVE				
	R/CHÃO	ARRUMOS/OUTROS			
	1º PISO	HABITACÃO			
	2º PISO	HABITACÃO			
	RESTANTES				

FORMA DE OCUPAÇÃO	PERMANENTE	REGIME DE PROPRIEDADE	DO PRÓPRIO	ENTIDADE PROPRIETÁRIA	PRIVADA

OBSERVAÇÕES

SOLAR DATADO DO INÍCIO DO SÉC. XX, REGISTADO NO ANO DE 1937.

IDENTIFICAÇÃO DO LOCAL:		Nº POLÍCIA:		EDIFÍCIO Nº:	226

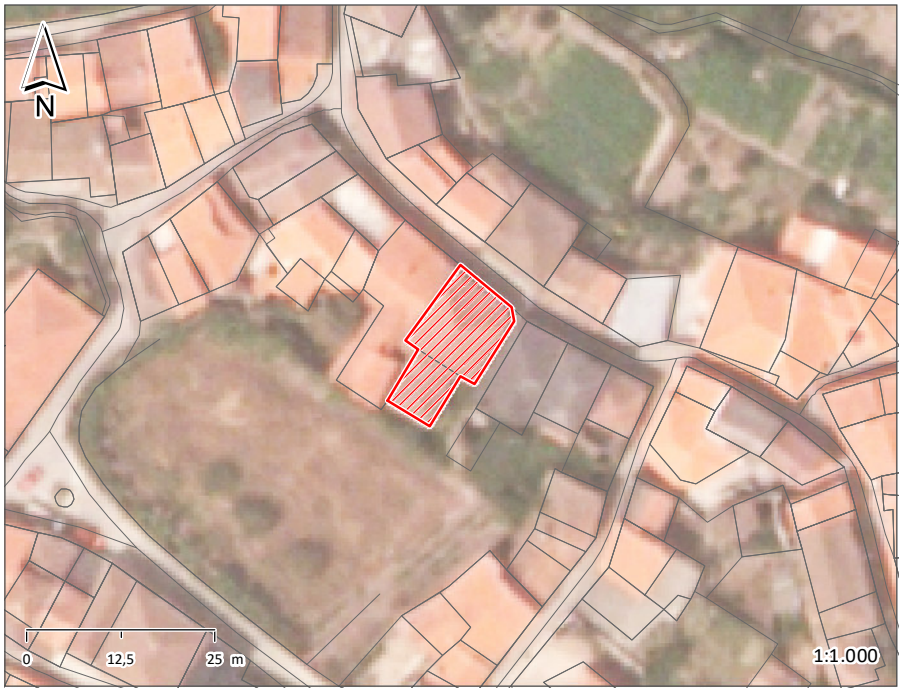

ÉPOCA DE CONSTRUÇÃO	ANTERIOR A 1900	ESTADO DE CONSERVAÇÃO	MÉDIO
VALOR ARQUITETÓNICO	COM QUALIDADE	TIPOLOGIA DO EDIFICADO	AGRUPADO
Nº PISOS (acima da cota de soleira)	2 PISOS	Nº PISOS(abaixo da cota de soleira)	0 PISOS

ÁREAS DE IMPLANTAÇÃO	(Valor aproximado)	174 m2	ÁREAS DE CONSTRUÇÃO	(Valor aproximado)	348 m2

CONSTRUÇÃO		MATERIAL		TIPO		COR	
ESTRUTURA		GRANITO		ALVENARIA			
REVESTIMENTO FACHADA		GRANITO		APARENTE		NATURAL	
VÃOS EXTERIORES	PORTAS	AÇO	MADEIRA	PINTADO	PINTADO	VERDE	CASTANHO
	JANELAS	MADEIRA	ALUMÍNIO	PINTADO	LACADO	CASTANHO	BRANCO
	VARANDAS						
COBERTURA		TELHA CERÂMICA	TELHA CERÂMICA	3 ÁGUAS	2 ÁGUAS	BARRO	BARRO
ALTERAÇÕES							
ELEMENTOS DISSONANTES							

USO DO EDIFICADO					
	CAVE				
	R/CHÃO	SERVIÇOS			
	1º PISO	SERVIÇOS			
	2º PISO				
	RESTANTES				

FORMA DE OCUPAÇÃO	N.A.	REGIME DE PROPRIEDADE	DO PRÓPRIO	ENTIDADE PROPRIETÁRIA	PRIVADA

OBSERVAÇÕES
CASA DO POVO DE GRANJAL

IDENTIFICAÇÃO DO LOCAL:		Nº POLÍCIA:	2	EDIFÍCIO Nº:	227

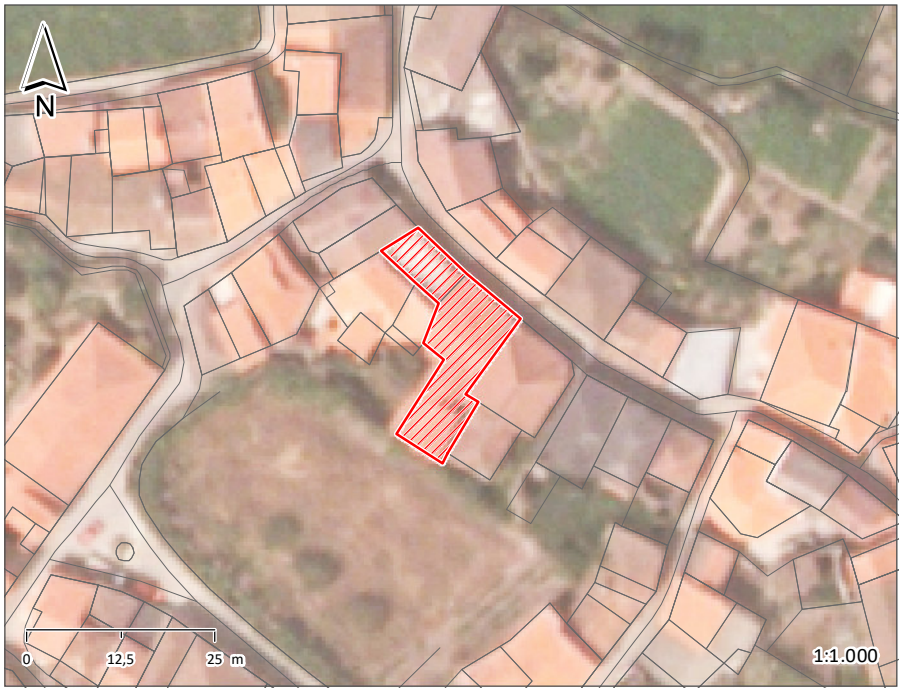

ÉPOCA DE CONSTRUÇÃO	1900-1950	ESTADO DE CONSERVAÇÃO	BOM
VALOR ARQUITETÓNICO	SEM QUALIDADE	TIPOLOGIA DO EDIFICADO	AGRUPADO
Nº PISOS (acima da cota de soleira)	1 PISO	Nº PISOS(abaixo da cota de soleira)	0 PISOS

ÁREAS DE IMPLANTAÇÃO	(Valor aproximado)	231 m2	ÁREAS DE CONSTRUÇÃO	(Valor aproximado)	231 m2

CONSTRUÇÃO		MATERIAL	TIPO	COR
ESTRUTURA		GRANITO	ALVENARIA	
REVESTIMENTO FACHADA		GRANITO	APARENTE	NATURAL
VÃOS EXTERIORES	PORTAS	MADEIRA	PINTADO	CASTANHO
	JANELAS			
	VARANDAS			
COBERTURA				
ALTERAÇÕES				
ELEMENTOS DISSONANTES				

USO DO EDIFICADO					
	CAVE				
	R/CHÃO	COMÉRCIO	SERVIÇOS		
	1º PISO	SERVIÇOS			
	2º PISO				
	RESTANTES				

FORMA DE OCUPAÇÃO	PERMANENTE	REGIME DE PROPRIEDADE	DO PRÓPRIO	ENTIDADE PROPRIETÁRIA	PRIVADA

OBSERVAÇÕES
MINIMERCADO, RESTAURANTE E CAFÉ

IDENTIFICAÇÃO DO LOCAL:		Nº POLÍCIA:		EDIFÍCIO Nº:	228

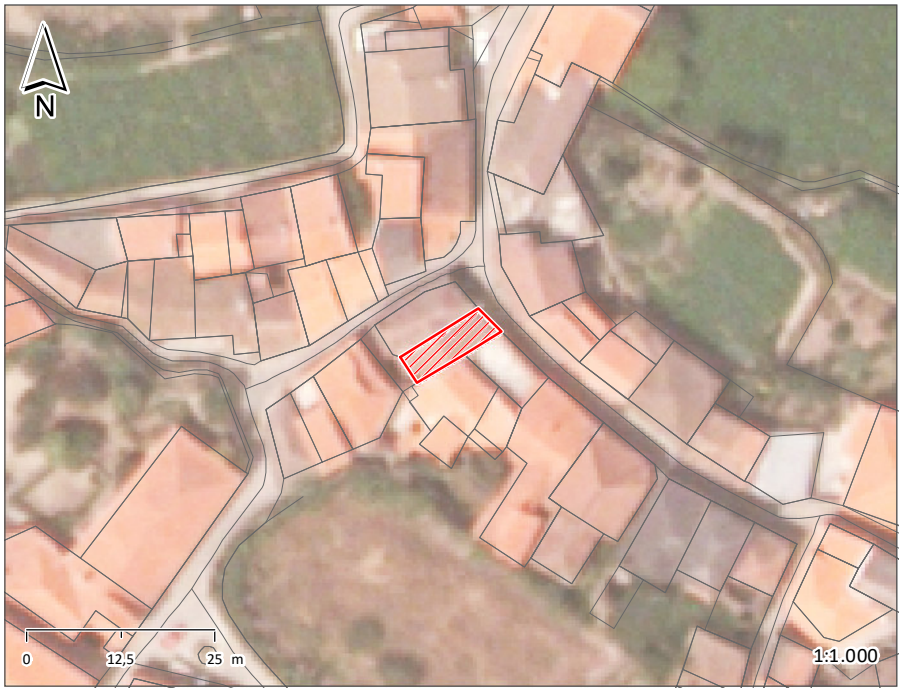

ÉPOCA DE CONSTRUÇÃO	1951-1990	ESTADO DE CONSERVAÇÃO	BOM
VALOR ARQUITETÓNICO	SEM QUALIDADE	TIPOLOGIA DO EDIFICADO	AGRUPADO
Nº PISOS (acima da cota de soleira)	2 PISOS	Nº PISOS(abaixo da cota de soleira)	0 PISOS

ÁREAS DE IMPLANTAÇÃO	(Valor aproximado)	53 m2	ÁREAS DE CONSTRUÇÃO	(Valor aproximado)	106 m2

CONSTRUÇÃO		MATERIAL		TIPO	COR
ESTRUTURA		GRANITO	BETÃO ARMADO	ALVENARIA	
REVESTIMENTO FACHADA		PEDRA		PLACA	NATURAL
VÃOS EXTERIORES	PORTAS	ALUMÍNIO		LACADO	BRANCO
	JANELAS				
	VARANDAS	ALUMÍNIO		PINTADO	VERDE
COBERTURA		TELHA		2 ÁGUAS	
ALTERAÇÕES					
ELEMENTOS DISSONANTES					

USO DO EDIFICADO					
	CAVE				
	R/CHÃO	ARRUMOS/OUTROS	ESTACIONAMENTO		
	1º PISO	HABITAÇÃO			
	2º PISO				
	RESTANTES				

FORMA DE OCUPAÇÃO	PERMANENTE	REGIME DE PROPRIEDADE	DO PRÓPRIO	ENTIDADE PROPRIETÁRIA	PRIVADA

OBSERVAÇÕES

IDENTIFICAÇÃO DO LOCAL:		Nº POLÍCIA:	1	EDIFÍCIO Nº:	229

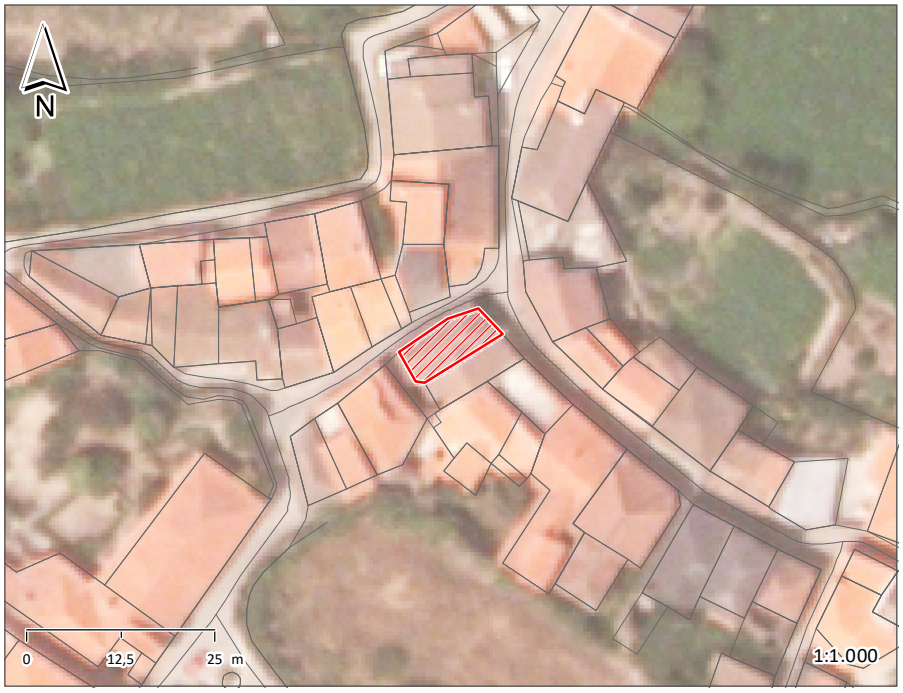

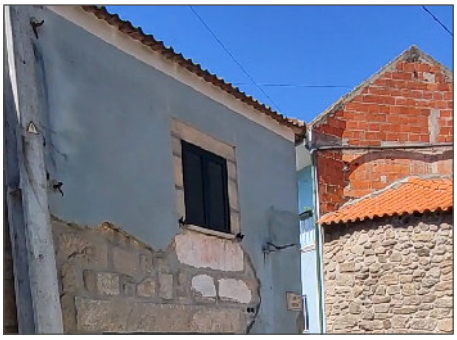

ÉPOCA DE CONSTRUÇÃO	1900-1950	ESTADO DE CONSERVAÇÃO	MÉDIO
VALOR ARQUITETÓNICO	SEM QUALIDADE	TIPOLOGIA DO EDIFICADO	AGRUPADO
Nº PISOS (acima da cota de soleira)	2 PISOS	Nº PISOS(abaixo da cota de soleira)	0 PISOS

ÁREAS DE IMPLANTAÇÃO (Valor aproximado)	67 m2	ÁREAS DE CONSTRUÇÃO (Valor aproximado)	134 m2

CONSTRUÇÃO		MATERIAL	TIPO	COR
ESTRUTURA		GRANITO	ALVENARIA	
REVESTIMENTO FACHADA		REBOCO	PINTADO	AZUL
VÃOS EXTERIORES	PORTAS	ALUMÍNIO	LACADO	BRANCO
	JANELAS			
	VARANDAS			
COBERTURA		TELHA	4 ÁGUAS	
ALTERAÇÕES				
ELEMENTOS DISSONANTES				

USO DO EDIFICADO					
	CAVE				
	R/CHÃO	ARRUMOS/OUTROS	ESTACIONAMENTO		
	1º PISO	HABITACÃO			
	2º PISO				
	RESTANTES				

FORMA DE OCUPAÇÃO	PERMANENTE	REGIME DE PROPRIEDADE	DO PRÓPRIO	ENTIDADE PROPRIETÁRIA	PRIVADA

OBSERVAÇÕES

IDENTIFICAÇÃO DO LOCAL:		Nº POLÍCIA:		EDIFÍCIO Nº:	230

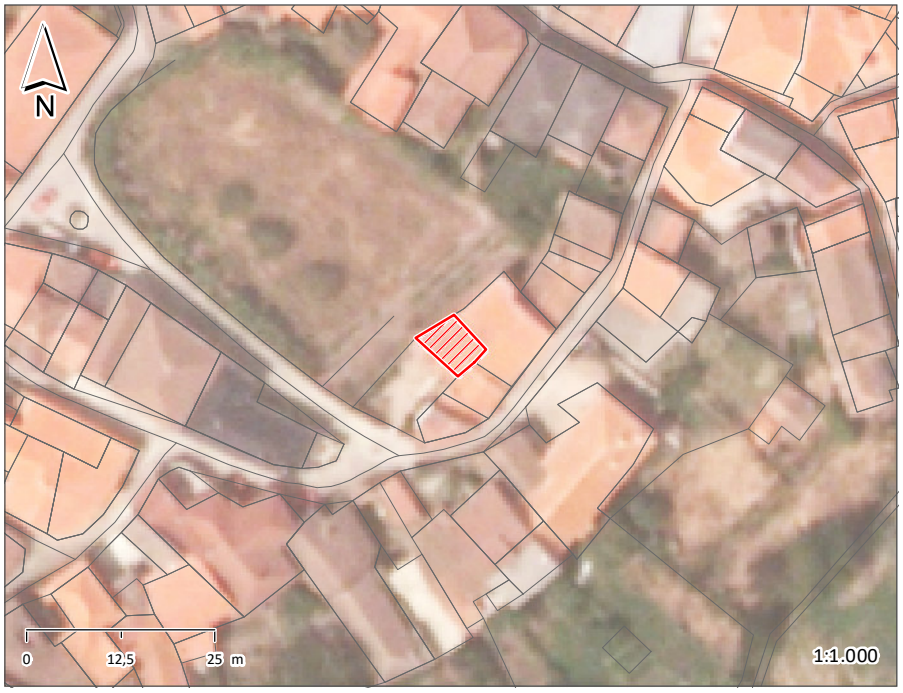

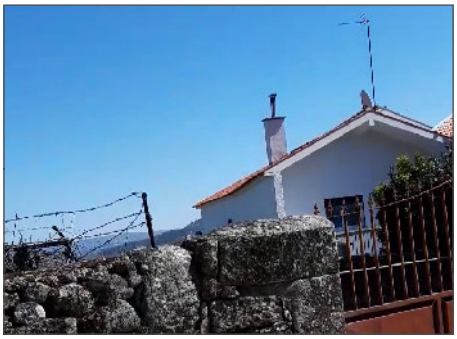

ÉPOCA DE CONSTRUÇÃO	POSTERIOR A 1990	ESTADO DE CONSERVAÇÃO	BOM
VALOR ARQUITETÓNICO	SEM QUALIDADE	TIPOLOGIA DO EDIFICADO	AGRUPADO
Nº PISOS (acima da cota de soleira)	1 PISO	Nº PISOS(abaixo da cota de soleira)	0 PISOS

ÁREAS DE IMPLANTAÇÃO	(Valor aproximado)	39 m2	ÁREAS DE CONSTRUÇÃO	(Valor aproximado)	39 m2

CONSTRUÇÃO		MATERIAL	TIPO	COR
ESTRUTURA		BETÃO ARMADO		
REVESTIMENTO FACHADA		REBOCO	PINTADO	BRANCO
VÃOS EXTERIORES	PORTAS			
	JANELAS	ALUMÍNIO	ANODIZADO	NATURAL
	VARANDAS	ALUMÍNIO	PINTADO	CASTANHO
COBERTURA		TELHA CERÂMICA	2 ÁGUAS	BARRO
ALTERAÇÕES				
ELEMENTOS DISSONANTES				

USO DO EDIFICADO					
	CAVE				
	R/CHÃO	HABITAÇÃO			
	1º PISO				
	2º PISO				
	RESTANTES				

FORMA DE OCUPAÇÃO	PERMANENTE	REGIME DE PROPRIEDADE	DO PRÓPRIO	ENTIDADE PROPRIETÁRIA	PRIVADA

OBSERVAÇÕES

IDENTIFICAÇÃO DO LOCAL:		Nº POLÍCIA:		EDIFÍCIO Nº:	231

ÉPOCA DE CONSTRUÇÃO	1951-1990	ESTADO DE CONSERVAÇÃO	BOM
VALOR ARQUITETÓNICO	SEM QUALIDADE	TIPOLOGIA DO EDIFICADO	AGRUPADO
Nº PISOS (acima da cota de soleira)	2 PISOS	Nº PISOS(abaixo da cota de soleira)	0 PISOS

ÁREAS DE IMPLANTAÇÃO	(Valor aproximado)	78 m2	ÁREAS DE CONSTRUÇÃO	(Valor aproximado)	156 m2

CONSTRUÇÃO		MATERIAL	TIPO	COR
ESTRUTURA		BETÃO ARMADO		
REVESTIMENTO FACHADA		REBOCO		POR PINTAR
VÃOS EXTERIORES	PORTAS	ALUMÍNIO	ANODIZADO	NATURAL
	JANELAS	ALUMÍNIO	ANODIZADO	NATURAL
	VARANDAS			
COBERTURA		TELHA DE BETÃO	2 ÁGUAS	PRETO
ALTERAÇÕES				
ELEMENTOS DISSONANTES		ANTENA		

USO DO EDIFICADO					
	CAVE				
	R/CHÃO	ARRUMOS/OUTROS			
	1º PISO	HABITACÃO			
	2º PISO				
	RESTANTES				

FORMA DE OCUPAÇÃO	PERMANENTE	REGIME DE PROPRIEDADE	DO PRÓPRIO	ENTIDADE PROPRIETÁRIA	PRIVADA

OBSERVAÇÕES

IDENTIFICAÇÃO DO LOCAL:		Nº POLÍCIA:		EDIFÍCIO Nº:	232

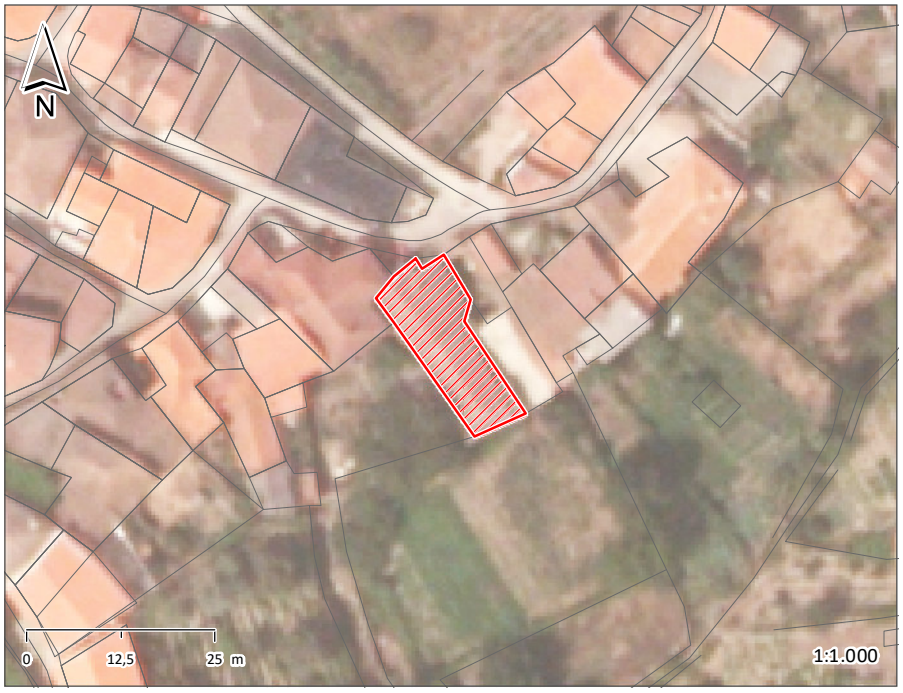

ÉPOCA DE CONSTRUÇÃO	1900-1950	ESTADO DE CONSERVAÇÃO	MÉDIO
VALOR ARQUITETÓNICO	SEM QUALIDADE	TIPOLOGIA DO EDIFICADO	AGRUPADO
Nº PISOS (acima da cota de soleira)	2 PISOS	Nº PISOS(abaixo da cota de soleira)	0 PISOS

ÁREAS DE IMPLANTAÇÃO	(Valor aproximado)	203 m2	ÁREAS DE CONSTRUÇÃO	(Valor aproximado)	406 m2

CONSTRUÇÃO		MATERIAL	TIPO	COR
ESTRUTURA		GRANITO	ALVENARIA	
REVESTIMENTO FACHADA		GRANITO	APARENTE	NATURAL
VÃOS EXTERIORES	PORTAS	AÇO	PINTADO	CINZA
	JANELAS			
	VARANDAS	ALVENARIA	APARENTE	NATURAL
COBERTURA		TELHA DE BETÃO	2 ÁGUAS	PRETO
ALTERAÇÕES				
ELEMENTOS DISSONANTES				

USO DO EDIFICADO	CAVE				
	R/CHÃO	ARRUMOS/OUTROS			
	1º PISO	HABITACÃO			
	2º PISO				
	RESTANTES				

FORMA DE OCUPAÇÃO	PERMANENTE	REGIME DE PROPRIEDADE	DO PRÓPRIO	ENTIDADE PROPRIETÁRIA	PRIVADA

OBSERVAÇÕES

IDENTIFICAÇÃO DO LOCAL:		Nº POLÍCIA:		EDIFÍCIO Nº:	233

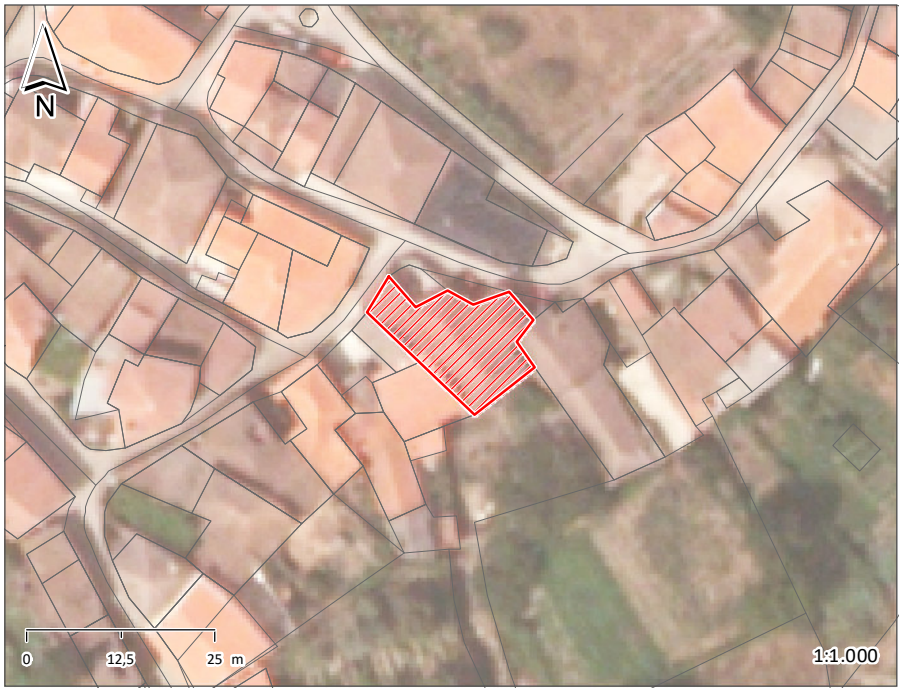

ÉPOCA DE CONSTRUÇÃO	1900-1950	ESTADO DE CONSERVAÇÃO	EXCELENTE
VALOR ARQUITETÓNICO	SEM QUALIDADE	TIPOLOGIA DO EDIFICADO	AGRUPADO
Nº PISOS (acima da cota de soleira)	2 PISOS	Nº PISOS(abaixo da cota de soleira)	0 PISOS

ÁREAS DE IMPLANTAÇÃO	(Valor aproximado)	214 m2	ÁREAS DE CONSTRUÇÃO	(Valor aproximado)	428 m2

CONSTRUÇÃO		MATERIAL	TIPO	COR
ESTRUTURA		GRANITO	ALVENARIA	
REVESTIMENTO FACHADA		GRANITO	APARENTE	NATURAL
VÃOS EXTERIORES	PORTAS	MADEIRA	PINTADO	CASTANHO
	JANELAS	MADEIRA	PINTADO	CASTANHO
	VARANDAS	AÇO	PINTADO	PRETO
COBERTURA		TELHA CERÂMICA	4 ÁGUAS	BARRO
ALTERAÇÕES				
ELEMENTOS DISSONANTES				

USO DO EDIFICADO					
	CAVE				
	R/CHÃO	ARRUMOS/OUTROS	HABITACÃO		
	1º PISO	HABITACÃO			
	2º PISO				
	RESTANTES				

FORMA DE OCUPAÇÃO	PERMANENTE	REGIME DE PROPRIEDADE	DO PRÓPRIO	ENTIDADE PROPRIETÁRIA	PRIVADA

OBSERVAÇÕES

IDENTIFICAÇÃO DO LOCAL:		Nº POLÍCIA:	5	EDIFÍCIO Nº:	234

ÉPOCA DE CONSTRUÇÃO	1951-1990	ESTADO DE CONSERVAÇÃO	
VALOR ARQUITETÓNICO	SEM QUALIDADE	TIPOLOGIA DO EDIFICADO	AGRUPADO
Nº PISOS (acima da cota de soleira)	2 PISOS	Nº PISOS(abaixo da cota de soleira)	0 PISOS

ÁREAS DE IMPLANTAÇÃO	(Valor aproximado)	245 m2	ÁREAS DE CONSTRUÇÃO	(Valor aproximado)	490 m2

CONSTRUÇÃO		MATERIAL		TIPO	COR
ESTRUTURA		GRANITO	BETÃO ARMADO	ALVENARIA	
REVESTIMENTO FACHADA		GRANITO		APARENTE	NATURAL
VÃOS EXTERIORES	PORTAS				
	JANELAS				
	VARANDAS				
COBERTURA		TELHA CERÂMICA		3 ÁGUAS	BARRO
ALTERAÇÕES					
ELEMENTOS DISSONANTES					

USO DO EDIFICADO	CAVE				
	R/CHÃO	ARRUMOS/OUTROS	HABITACÃO		
	1º PISO	HABITACÃO			
	2º PISO				
	RESTANTES				

FORMA DE OCUPAÇÃO	EM CONSTRUÇÃO	REGIME DE PROPRIEDADE	DO PRÓPRIO	ENTIDADE PROPRIETÁRIA	PRIVADA

OBSERVAÇÕES
CASA EM CONSTRUÇÃO OU RECONSTRUÇÃO

IDENTIFICAÇÃO DO LOCAL:		Nº POLÍCIA:		EDIFÍCIO Nº:	235

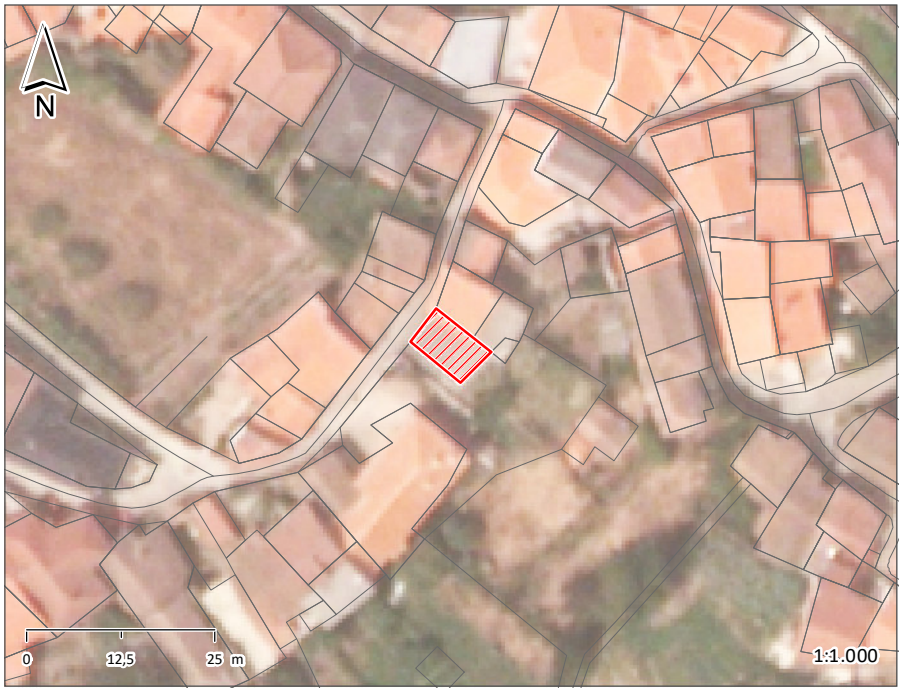

ÉPOCA DE CONSTRUÇÃO	1900-1950	ESTADO DE CONSERVAÇÃO	BOM
VALOR ARQUITETÓNICO	SEM QUALIDADE	TIPOLOGIA DO EDIFICADO	AGRUPADO
Nº PISOS (acima da cota de soleira)	2 PISOS	Nº PISOS(abaixo da cota de soleira)	0 PISOS

ÁREAS DE IMPLANTAÇÃO	(Valor aproximado)	51 m2	ÁREAS DE CONSTRUÇÃO	(Valor aproximado)	102 m2

CONSTRUÇÃO		MATERIAL	TIPO	COR
ESTRUTURA		GRANITO	ALVENARIA	
REVESTIMENTO FACHADA		GRANITO	APARENTE	NATURAL
VÃOS EXTERIORES	PORTAS	AÇO	PINTADO	VERDE
	JANELAS	AÇO	PINTADO	VERDE
	VARANDAS			
COBERTURA		TELHA CERÂMICA	INCLINADA	PRETO
ALTERAÇÕES				
ELEMENTOS DISSONANTES				

USO DO EDIFICADO					
	CAVE				
	R/CHÃO	ARRUMOS/OUTROS			
	1º PISO	HABITAÇÃO			
	2º PISO				
	RESTANTES				

FORMA DE OCUPAÇÃO	PERMANENTE	REGIME DE PROPRIEDADE	DO PRÓPRIO	ENTIDADE PROPRIETÁRIA	PRIVADA

OBSERVAÇÕES

IDENTIFICAÇÃO DO LOCAL:		Nº POLÍCIA:		EDIFÍCIO Nº:	236

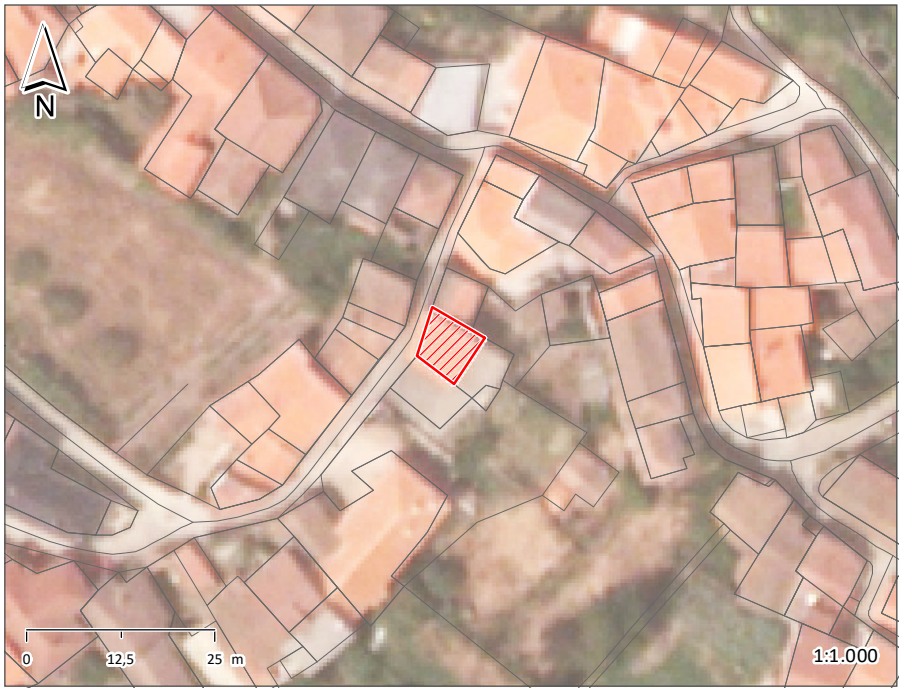

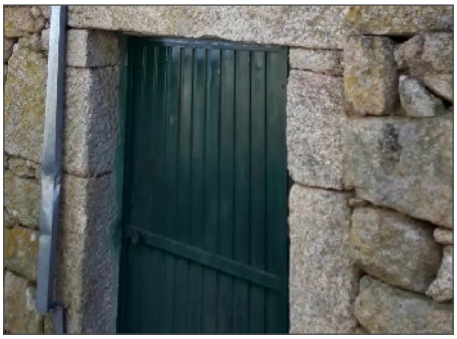

ÉPOCA DE CONSTRUÇÃO	1900-1950	ESTADO DE CONSERVAÇÃO	BOM
VALOR ARQUITETÓNICO	SEM QUALIDADE	TIPOLOGIA DO EDIFICADO	AGRUPADO
Nº PISOS (acima da cota de soleira)	2 PISOS	Nº PISOS(abaixo da cota de soleira)	0 PISOS

ÁREAS DE IMPLANTAÇÃO	(Valor aproximado)	49 m2	ÁREAS DE CONSTRUÇÃO	(Valor aproximado)	98 m2

CONSTRUÇÃO		MATERIAL	TIPO	COR
ESTRUTURA		GRANITO	ALVENARIA	
REVESTIMENTO FACHADA		GRANITO	APARENTE	NATURAL
VÃOS EXTERIORES	PORTAS	AÇO	PINTADO	VERDE
	JANELAS	AÇO	PINTADO	VERDE
	VARANDAS			
COBERTURA		TELHA CERÂMICA	INCLINADA	BARRO
ALTERAÇÕES				
ELEMENTOS DISSONANTES				

USO DO EDIFICADO					
	CAVE				
	R/CHÃO	ARRUMOS/OUTROS			
	1º PISO	HABITACÃO			
	2º PISO				
	RESTANTES				

FORMA DE OCUPAÇÃO	PERMANENTE	REGIME DE PROPRIEDADE	DO PRÓPRIO	ENTIDADE PROPRIETÁRIA	PRIVADA

OBSERVAÇÕES

IDENTIFICAÇÃO DO LOCAL:		Nº POLÍCIA:	3	EDIFÍCIO Nº:	237

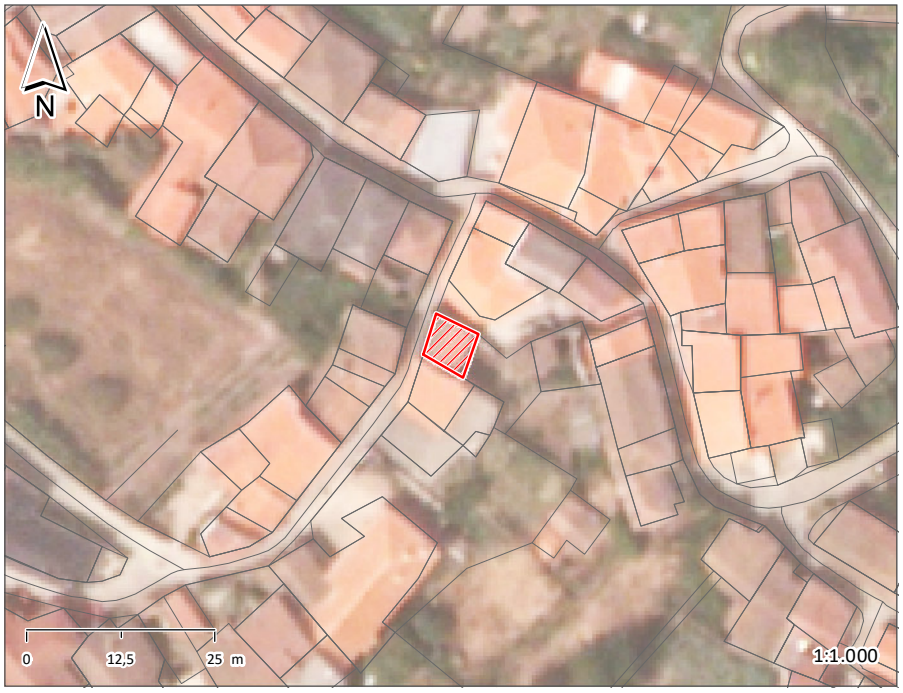

ÉPOCA DE CONSTRUÇÃO	1900-1950	ESTADO DE CONSERVAÇÃO	BOM
VALOR ARQUITETÓNICO	SEM QUALIDADE	TIPOLOGIA DO EDIFICADO	AGRUPADO
Nº PISOS (acima da cota de soleira)	2 PISOS	Nº PISOS(abaixo da cota de soleira)	0 PISOS

ÁREAS DE IMPLANTAÇÃO	(Valor aproximado)	36 m2	ÁREAS DE CONSTRUÇÃO	(Valor aproximado)	72 m2

CONSTRUÇÃO		MATERIAL	TIPO	COR
ESTRUTURA		GRANITO	ALVENARIA	
REVESTIMENTO FACHADA		GRANITO	APARENTE	NATURAL
VÃOS EXTERIORES	PORTAS	AÇO	PINTADO	VERDE
	JANELAS	AÇO	PINTADO	BRANCO
	VARANDAS			
COBERTURA		TELHA CERÂMICA	2 ÁGUAS	BARRO
ALTERAÇÕES				
ELEMENTOS DISSONANTES				

USO DO EDIFICADO					
	CAVE				
	R/CHÃO	ARRUMOS/OUTROS			
	1º PISO	HABITAÇÃO			
	2º PISO				
	RESTANTES				

FORMA DE OCUPAÇÃO	PERMANENTE	REGIME DE PROPRIEDADE	DO PRÓPRIO	ENTIDADE PROPRIETÁRIA	PRIVADA

OBSERVAÇÕES

IDENTIFICAÇÃO DO LOCAL:		Nº POLÍCIA:	1	EDIFÍCIO Nº:	238

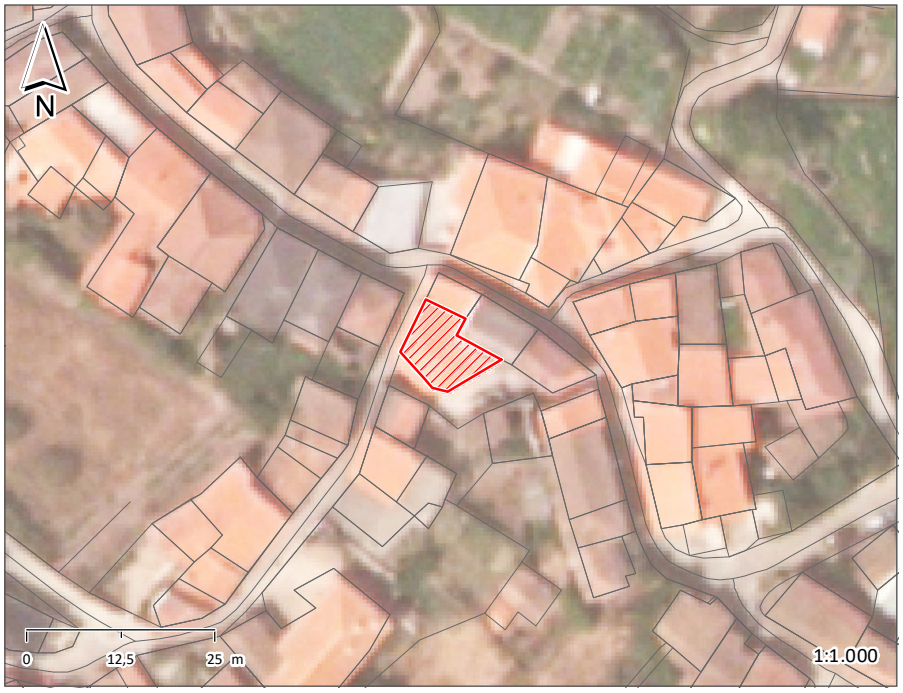

ÉPOCA DE CONSTRUÇÃO	1900-1950	ESTADO DE CONSERVAÇÃO	EXCELENTE
VALOR ARQUITETÓNICO	SEM QUALIDADE	TIPOLOGIA DO EDIFICADO	AGRUPADO
Nº PISOS (acima da cota de soleira)	2 PISOS	Nº PISOS(abaixo da cota de soleira)	0 PISOS

ÁREAS DE IMPLANTAÇÃO	(Valor aproximado)	84 m2	ÁREAS DE CONSTRUÇÃO	(Valor aproximado)	168 m2

CONSTRUÇÃO		MATERIAL	TIPO	COR
ESTRUTURA		GRANITO	ALVENARIA	
REVESTIMENTO FACHADA		GRANITO	APARENTE	NATURAL
VÃOS EXTERIORES	PORTAS	ALUMÍNIO	LACADO	BRANCO
	JANELAS	ALUMÍNIO	LACADO	BRANCO
	VARANDAS			
COBERTURA		TELHA CERÂMICA	4 ÁGUAS	BARRO
ALTERAÇÕES				
ELEMENTOS DISSONANTES				

USO DO EDIFICADO	CAVE				
	R/CHÃO	ARRUMOS/OUTROS			
	1º PISO	HABITACÃO			
	2º PISO				
	RESTANTES				

FORMA DE OCUPAÇÃO	PERMANENTE	REGIME DE PROPRIEDADE	DO PRÓPRIO	ENTIDADE PROPRIETÁRIA	PRIVADA

OBSERVAÇÕES

IDENTIFICAÇÃO DO LOCAL:		Nº POLÍCIA:		EDIFÍCIO Nº:	239

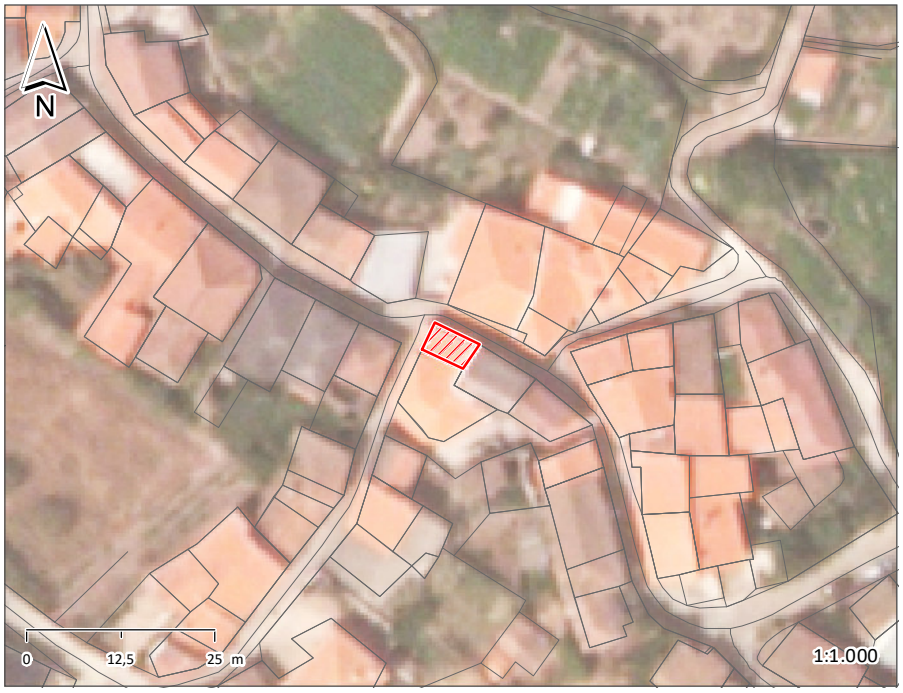

ÉPOCA DE CONSTRUÇÃO	1900-1950	ESTADO DE CONSERVAÇÃO	EXCELENTE
VALOR ARQUITETÓNICO	SEM QUALIDADE	TIPOLOGIA DO EDIFICADO	AGRUPADO
Nº PISOS (acima da cota de soleira)	2 PISOS	Nº PISOS(abaixo da cota de soleira)	0 PISOS

ÁREAS DE IMPLANTAÇÃO	(Valor aproximado)	24 m2	ÁREAS DE CONSTRUÇÃO	(Valor aproximado)	48 m2

CONSTRUÇÃO		MATERIAL	TIPO	COR
ESTRUTURA		GRANITO	ALVENARIA	
REVESTIMENTO FACHADA		GRANITO	APARENTE	NATURAL
VÃOS EXTERIORES	PORTAS	ALUMÍNIO	LACADO	BRANCO
	JANELAS	ALUMÍNIO	LACADO	BRANCO
	VARANDAS			
COBERTURA		TELHA CERÂMICA	3 ÁGUAS	BARRO
ALTERAÇÕES				
ELEMENTOS DISSONANTES				

USO DO EDIFICADO					
	CAVE				
	R/CHÃO	ARRUMOS/OUTROS	EQUIPAMENTO		
	1º PISO	HABITAÇÃO			
	2º PISO				
	RESTANTES				

FORMA DE OCUPAÇÃO	PERMANENTE	REGIME DE PROPRIEDADE	DO PRÓPRIO	ENTIDADE PROPRIETÁRIA	PRIVADA

OBSERVAÇÕES

IDENTIFICAÇÃO DO LOCAL:		Nº POLÍCIA:		EDIFÍCIO Nº:	240

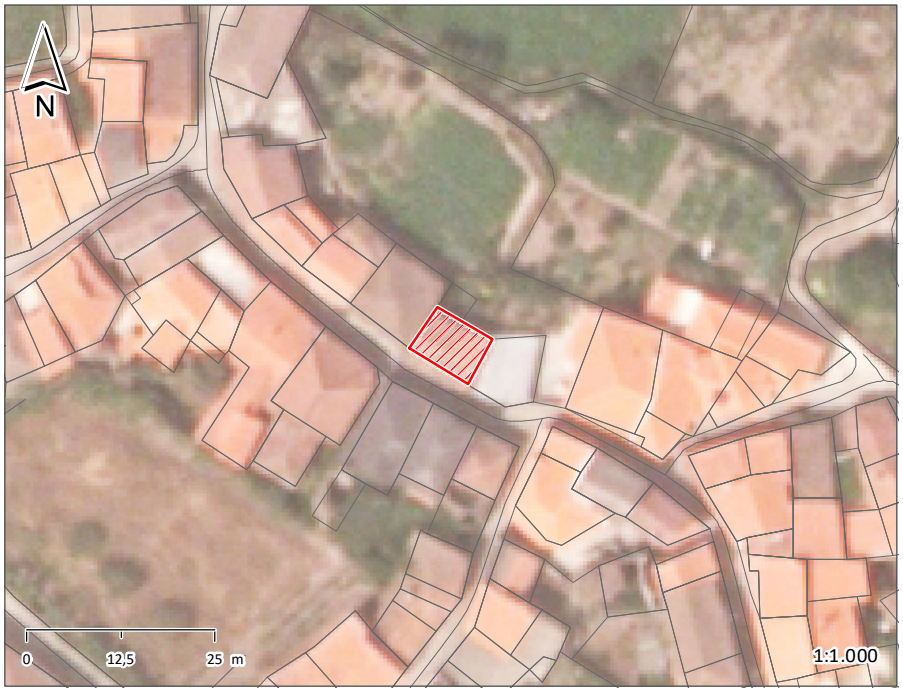

ÉPOCA DE CONSTRUÇÃO	1900-1950	ESTADO DE CONSERVAÇÃO	MÉDIO
VALOR ARQUITETÓNICO	SEM QUALIDADE	TIPOLOGIA DO EDIFICADO	AGRUPADO
Nº PISOS (acima da cota de soleira)	1 PISO	Nº PISOS(abaixo da cota de soleira)	0 PISOS

ÁREAS DE IMPLANTAÇÃO (Valor aproximado)	60 m2	ÁREAS DE CONSTRUÇÃO (Valor aproximado)	60 m2

CONSTRUÇÃO		MATERIAL	TIPO	COR
ESTRUTURA		GRANITO	ALVENARIA	
REVESTIMENTO FACHADA		GRANITO	APARENTE	NATURAL
VÃOS EXTERIORES	PORTAS	METÁLICA	PINTADO	VERDE
	JANELAS	MADEIRA	PINTADO	VERDE
	VARANDAS			
COBERTURA		TELHA CERÂMICA	2 ÁGUAS	BARRO
ALTERAÇÕES				
ELEMENTOS DISSONANTES				

USO DO EDIFICADO					
	CAVE				
	R/CHÃO	HABITACÃO	ARRUMOS/OUTROS		
	1º PISO				
	2º PISO				
	RESTANTES				

FORMA DE OCUPAÇÃO	DEVOLUTO	REGIME DE PROPRIEDADE	DO PRÓPRIO	ENTIDADE PROPRIETÁRIA	PRIVADA

OBSERVAÇÕES

IDENTIFICAÇÃO DO LOCAL:		Nº POLÍCIA:		EDIFÍCIO Nº:	241

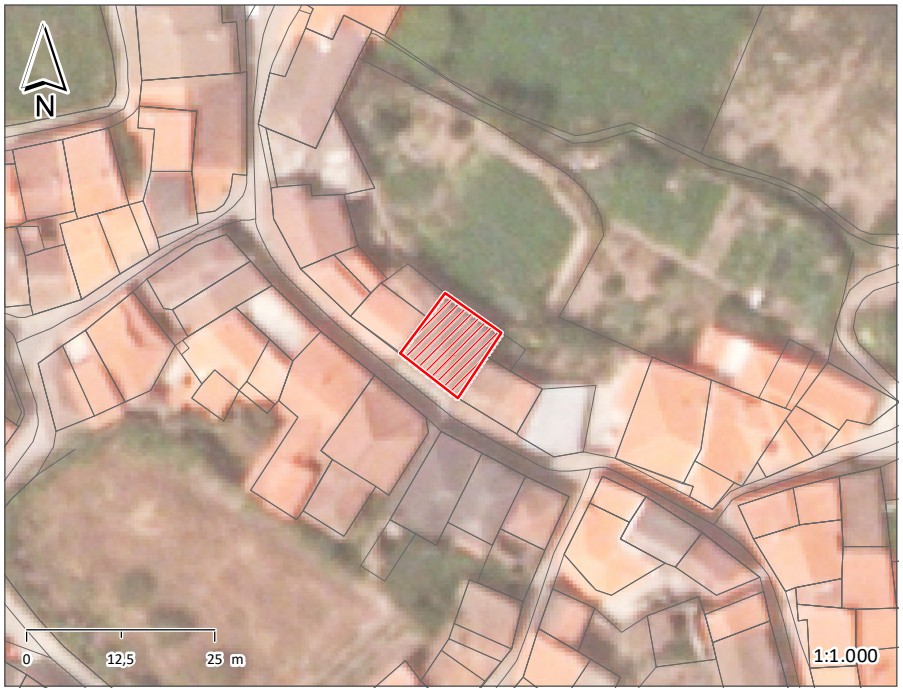

ÉPOCA DE CONSTRUÇÃO	1900-1950	ESTADO DE CONSERVAÇÃO	MAU
VALOR ARQUITETÓNICO	SEM QUALIDADE	TIPOLOGIA DO EDIFICADO	AGRUPADO
Nº PISOS (acima da cota de soleira)	2 PISOS	Nº PISOS(abaixo da cota de soleira)	0 PISOS

ÁREAS DE IMPLANTAÇÃO	(Valor aproximado)	96 m2	ÁREAS DE CONSTRUÇÃO	(Valor aproximado)	192 m2

CONSTRUÇÃO		MATERIAL	TIPO	COR
ESTRUTURA		GRANITO	ALVENARIA	
REVESTIMENTO FACHADA		REBOCO	PINTADO	BRANCO
VÃOS EXTERIORES	PORTAS	MADEIRA	PINTADO	AZUL
	JANELAS	MADEIRA	PINTADO	BRANCO
	VARANDAS			
COBERTURA		TELHA CERÂMICA	4 ÁGUAS	BARRO
ALTERAÇÕES				
ELEMENTOS DISSONANTES				

USO DO EDIFICADO	CAVE				
	R/CHÃO	ARRUMOS/OUTROS			
	1º PISO	HABITAÇÃO			
	2º PISO				
	RESTANTES				

FORMA DE OCUPAÇÃO	DEVOLUTO	REGIME DE PROPRIEDADE	DO PRÓPRIO	ENTIDADE PROPRIETÁRIA	PRIVADA

OBSERVAÇÕES

IDENTIFICAÇÃO DO LOCAL:		Nº POLÍCIA:		EDIFÍCIO Nº:	242

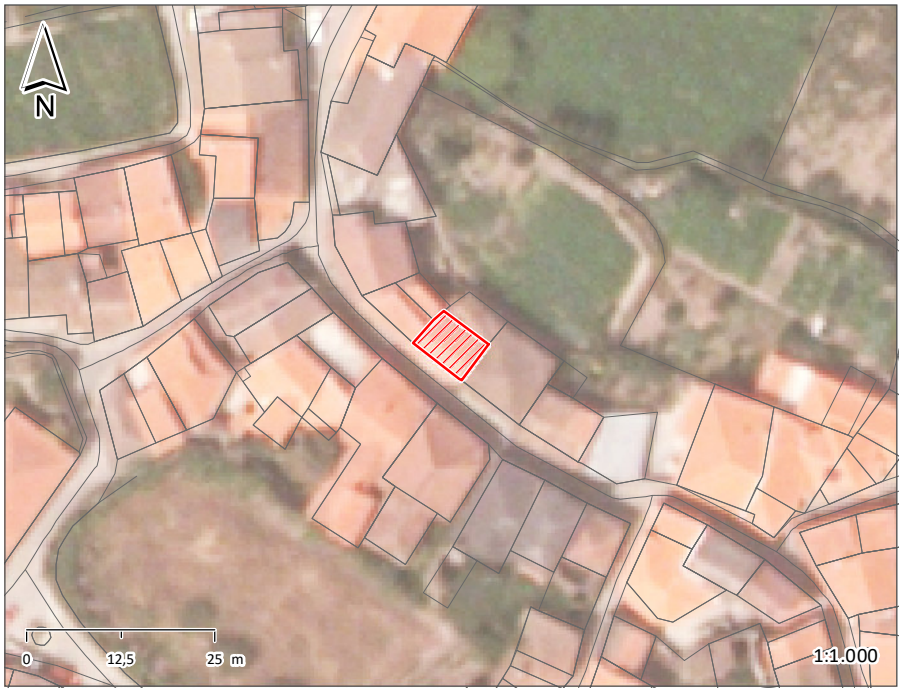

ÉPOCA DE CONSTRUÇÃO	1900-1950	ESTADO DE CONSERVAÇÃO	BOM
VALOR ARQUITETÓNICO	SEM QUALIDADE	TIPOLOGIA DO EDIFICADO	AGRUPADO
Nº PISOS (acima da cota de soleira)	2 PISOS	Nº PISOS(abaixo da cota de soleira)	0 PISOS

ÁREAS DE IMPLANTAÇÃO	(Valor aproximado)	47 m2	ÁREAS DE CONSTRUÇÃO	(Valor aproximado)	94 m2

CONSTRUÇÃO		MATERIAL	TIPO	COR
ESTRUTURA		GRANITO	ALVENARIA	
REVESTIMENTO FACHADA		GRANITO	APARENTE	NATURAL
VÃOS EXTERIORES	PORTAS	ALUMÍNIO	LACADO	BRANCO
	JANELAS	ALUMÍNIO	LACADO	BRANCO
	VARANDAS	ALUMÍNIO	PINTADO	BRANCO
COBERTURA		TELHA CERÂMICA	2 ÁGUAS	BARRO
ALTERAÇÕES				
ELEMENTOS DISSONANTES				

USO DO EDIFICADO	CAVE				
	R/CHÃO	ARRUMOS/OUTROS			
	1º PISO	HABITACÃO			
	2º PISO				
	RESTANTES				

FORMA DE OCUPAÇÃO	PERMANENTE	REGIME DE PROPRIEDADE	DO PRÓPRIO	ENTIDADE PROPRIETÁRIA	PRIVADA

OBSERVAÇÕES

IDENTIFICAÇÃO DO LOCAL:		Nº POLÍCIA:		EDIFÍCIO Nº:	243

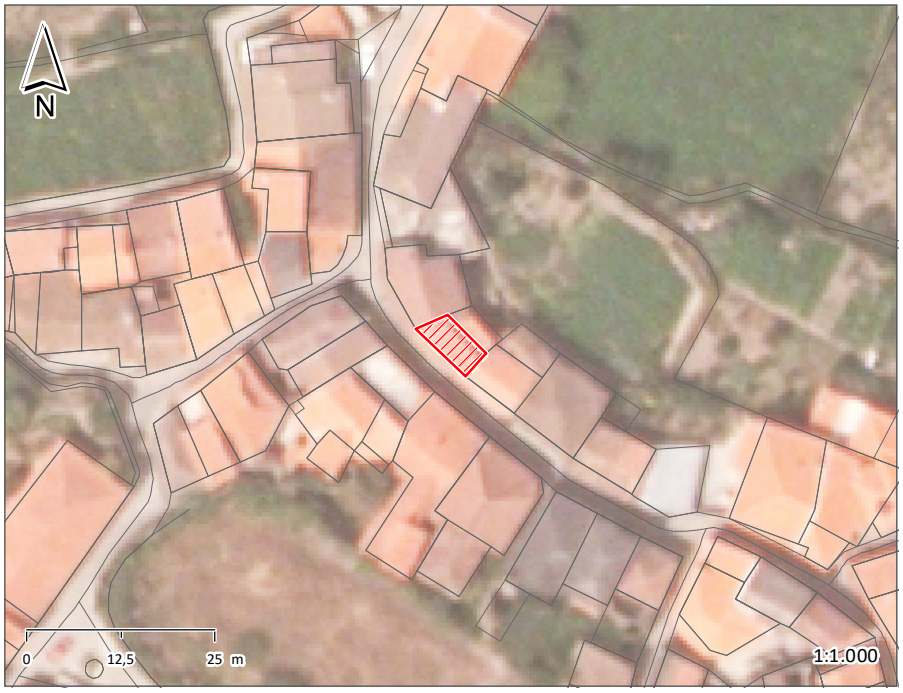

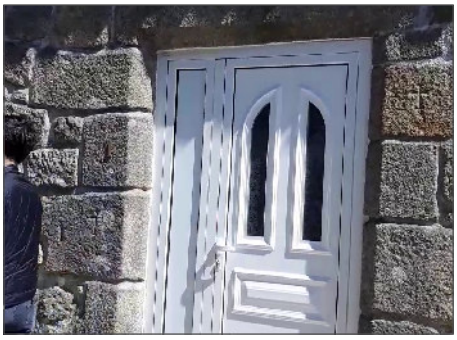

ÉPOCA DE CONSTRUÇÃO	1900-1950	ESTADO DE CONSERVAÇÃO	BOM
VALOR ARQUITETÓNICO	SEM QUALIDADE	TIPOLOGIA DO EDIFICADO	AGRUPADO
Nº PISOS (acima da cota de soleira)	2 PISOS	Nº PISOS(abaixo da cota de soleira)	0 PISOS

ÁREAS DE IMPLANTAÇÃO	(Valor aproximado)	34 m2	ÁREAS DE CONSTRUÇÃO	(Valor aproximado)	68 m2

CONSTRUÇÃO		MATERIAL	TIPO	COR
ESTRUTURA		GRANITO	ALVENARIA	
REVESTIMENTO FACHADA		GRANITO	APARENTE	NATURAL
VÃOS EXTERIORES	PORTAS	ALUMÍNIO	LACADO	BRANCO
	JANELAS	ALUMÍNIO	ANODIZADO	NATURAL
	VARANDAS			
COBERTURA		TELHA CERÂMICA	2 ÁGUAS	BARRO
ALTERAÇÕES				
ELEMENTOS DISSONANTES				

USO DO EDIFICADO	CAVE				
	R/CHÃO	ARRUMOS/OUTROS			
	1º PISO	HABITACÃO			
	2º PISO				
	RESTANTES				

FORMA DE OCUPAÇÃO	PERMANENTE	REGIME DE PROPRIEDADE	DO PRÓPRIO	ENTIDADE PROPRIETÁRIA	PRIVADA

OBSERVAÇÕES

IDENTIFICAÇÃO DO LOCAL:		Nº POLÍCIA:	9	EDIFÍCIO Nº:	244

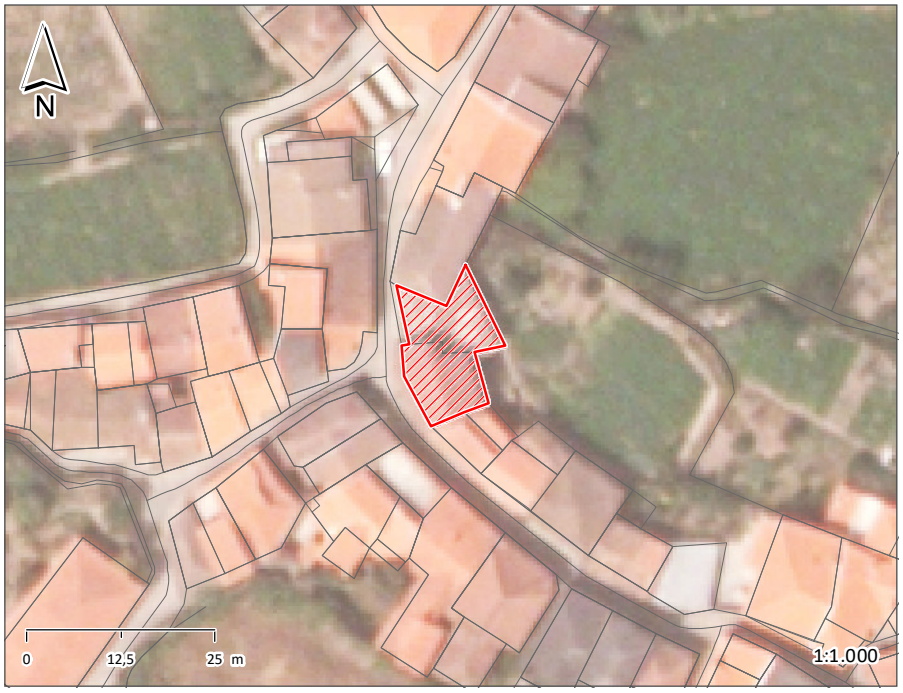

ÉPOCA DE CONSTRUÇÃO	1951-1990	ESTADO DE CONSERVAÇÃO	BOM
VALOR ARQUITETÓNICO	SEM QUALIDADE	TIPOLOGIA DO EDIFICADO	AGRUPADO
Nº PISOS (acima da cota de soleira)	2 PISOS	Nº PISOS(abaixo da cota de soleira)	0 PISOS

ÁREAS DE IMPLANTAÇÃO	(Valor aproximado)	177 m2	ÁREAS DE CONSTRUÇÃO	(Valor aproximado)	354 m2

CONSTRUÇÃO		MATERIAL		TIPO	COR
ESTRUTURA		GRANITO	BETÃO ARMADO	ALVENARIA	
REVESTIMENTO FACHADA		REBOCO		PINTADO	CINZA
VÃOS EXTERIORES	PORTAS	ALUMÍNIO		PINTADO	CASTANHO
	JANELAS	ALUMÍNIO		LACADO	PRETO
	VARANDAS				
COBERTURA		TELHA DE BETÃO		2 ÁGUAS	PRETO
ALTERAÇÕES	AMPLIACÃO	REBOCO		PINTADO	CINZA
ELEMENTOS DISSONANTES					

USO DO EDIFICADO					
	CAVE				
	R/CHÃO	ARRUMOS/OUTROS	ESTACIONAMENTO		
	1º PISO	HABITACÃO			
	2º PISO				
	RESTANTES				

FORMA DE OCUPAÇÃO	PERMANENTE	REGIME DE PROPRIEDADE	DO PRÓPRIO	ENTIDADE PROPRIETÁRIA	PRIVADA

OBSERVAÇÕES

AMPLIAÇÃO CORRESPONDE A GARAGEM NA LATERAL DO EDIFÍCIO.

IDENTIFICAÇÃO DO LOCAL:		Nº POLÍCIA:		EDIFÍCIO Nº:	245

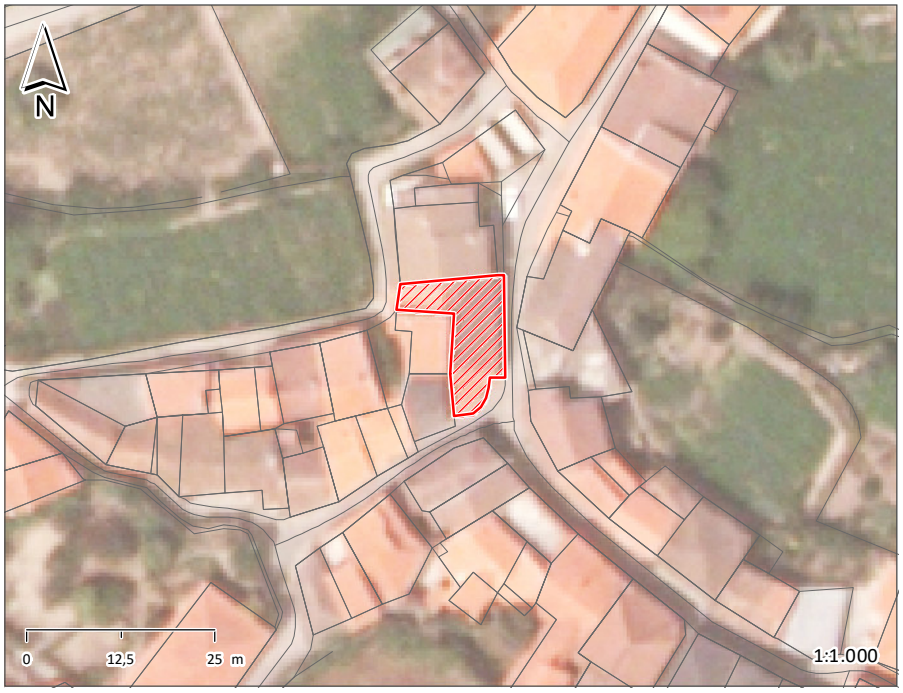

ÉPOCA DE CONSTRUÇÃO	1900-1950	ESTADO DE CONSERVAÇÃO	BOM
VALOR ARQUITETÓNICO	SEM QUALIDADE	TIPOLOGIA DO EDIFICADO	AGRUPADO
Nº PISOS (acima da cota de soleira)	2 PISOS	Nº PISOS(abaixo da cota de soleira)	0 PISOS

ÁREAS DE IMPLANTAÇÃO	(Valor aproximado)	143 m2	ÁREAS DE CONSTRUÇÃO	(Valor aproximado)	286 m2

CONSTRUÇÃO		MATERIAL	TIPO	COR
ESTRUTURA		GRANITO	ALVENARIA	
REVESTIMENTO FACHADA		GRANITO	APARENTE	NATURAL
VÃOS EXTERIORES	PORTAS	AÇO	PINTADO	VERDE
	JANELAS	AÇO	PINTADO	VERDE
	VARANDAS	AÇO	PINTADO	VERDE
COBERTURA		TELHA CERÂMICA	2 ÁGUAS	BARRO
ALTERAÇÕES				
ELEMENTOS DISSONANTES				

USO DO EDIFICADO					
	CAVE				
	R/CHÃO	ARRUMOS/OUTROS			
	1º PISO	HABITAÇÃO			
	2º PISO				
	RESTANTES				

FORMA DE OCUPAÇÃO	PERMANENTE	REGIME DE PROPRIEDADE	DO PRÓPRIO	ENTIDADE PROPRIETÁRIA	PRIVADA

OBSERVAÇÕES

IDENTIFICAÇÃO DO LOCAL:		Nº POLÍCIA:		EDIFÍCIO Nº:	246

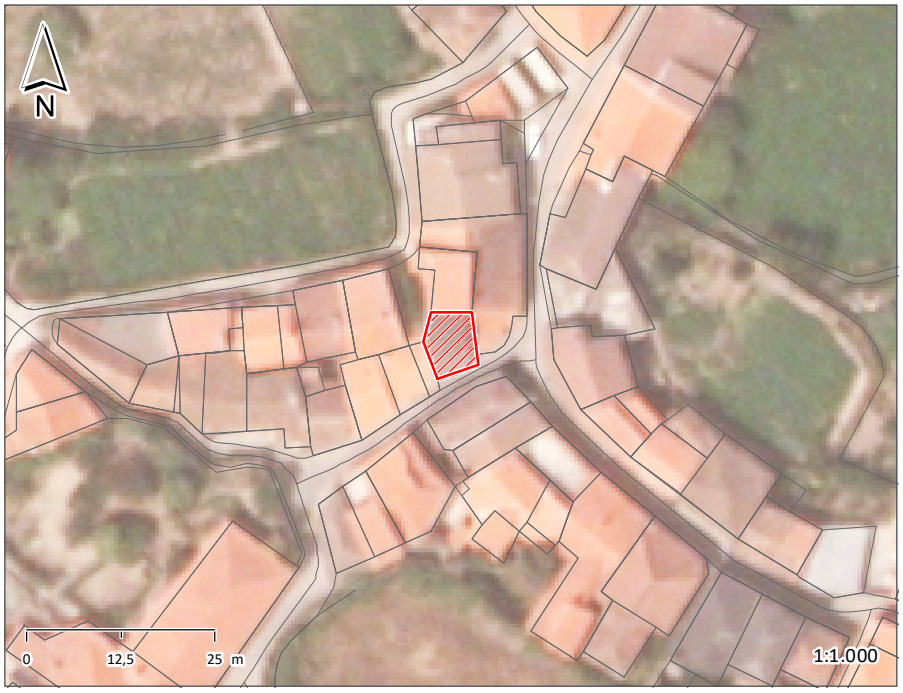

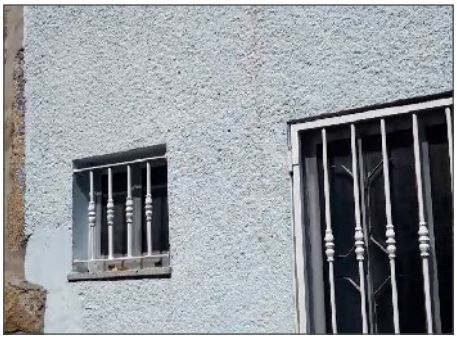

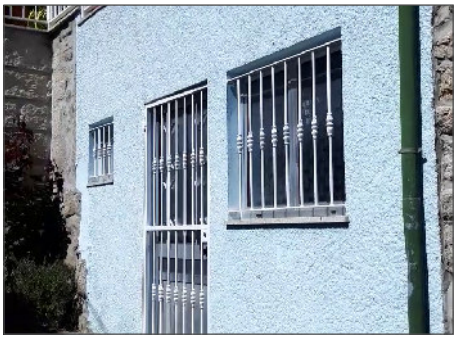

ÉPOCA DE CONSTRUÇÃO	1900-1950	ESTADO DE CONSERVAÇÃO	EXCELENTE
VALOR ARQUITETÓNICO	SEM QUALIDADE	TIPOLOGIA DO EDIFICADO	AGRUPADO
Nº PISOS (acima da cota de soleira)	2 PISOS	Nº PISOS(abaixo da cota de soleira)	0 PISOS

ÁREAS DE IMPLANTAÇÃO	(Valor aproximado)	50 m2	ÁREAS DE CONSTRUÇÃO	(Valor aproximado)	100 m2

CONSTRUÇÃO		MATERIAL	TIPO	COR
ESTRUTURA		GRANITO	ALVENARIA	
REVESTIMENTO FACHADA		REBOCO	CARAPINHA	AZUL
VÃOS EXTERIORES	PORTAS	ALUMÍNIO	ANODIZADO	NATURAL
	JANELAS	ALUMÍNIO	ANODIZADO	NATURAL
	VARANDAS	ALUMÍNIO	PINTADO	BRANCO
COBERTURA		TELHA DE BETÃO	2 ÁGUAS	PRETO
ALTERAÇÕES				
ELEMENTOS DISSONANTES				

USO DO EDIFICADO					
	CAVE				
	R/CHÃO	HABITACÃO			
	1º PISO	HABITACÃO			
	2º PISO				
	RESTANTES				

FORMA DE OCUPAÇÃO	PERMANENTE	REGIME DE PROPRIEDADE	DO PRÓPRIO	ENTIDADE PROPRIETÁRIA	PRIVADA

OBSERVAÇÕES

IDENTIFICAÇÃO DO LOCAL:		Nº POLÍCIA:	2	EDIFÍCIO Nº:	247

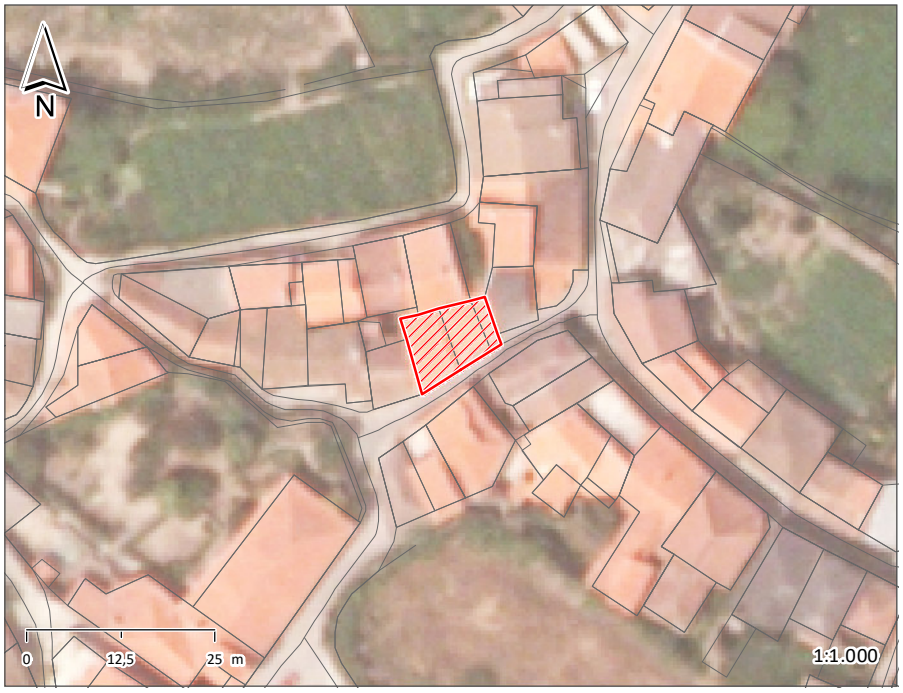

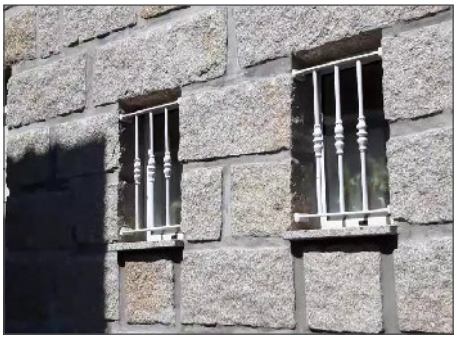

ÉPOCA DE CONSTRUÇÃO	1900-1950	ESTADO DE CONSERVAÇÃO	EXCELENTE
VALOR ARQUITETÓNICO	SEM QUALIDADE	TIPOLOGIA DO EDIFICADO	AGRUPADO
Nº PISOS (acima da cota de soleira)	2 PISOS	Nº PISOS(abaixo da cota de soleira)	0 PISOS

ÁREAS DE IMPLANTAÇÃO (Valor aproximado)	100 m2	ÁREAS DE CONSTRUÇÃO (Valor aproximado)	200 m2

CONSTRUÇÃO		MATERIAL	TIPO	COR
ESTRUTURA		GRANITO	ALVENARIA	
REVESTIMENTO FACHADA		GRANITO	APARENTE	NATURAL
VÃOS EXTERIORES	PORTAS	ALUMÍNIO	LACADO	BRANCO
	JANELAS	ALUMÍNIO	LACADO	BRANCO
	VARANDAS	ALUMÍNIO	PINTADO	BRANCO
COBERTURA		TELHA CERÂMICA	2 ÁGUAS	BARRO
ALTERAÇÕES				
ELEMENTOS DISSONANTES				

USO DO EDIFICADO					
	CAVE				
	R/CHÃO	HABITAÇÃO	ESTACIONAMENTO		
	1º PISO	HABITAÇÃO			
	2º PISO				
	RESTANTES				

FORMA DE OCUPAÇÃO	PERMANENTE	REGIME DE PROPRIEDADE	DO PRÓPRIO	ENTIDADE PROPRIETÁRIA	PRIVADA

OBSERVAÇÕES

IDENTIFICAÇÃO DO LOCAL:		Nº POLÍCIA:		EDIFÍCIO Nº:	248

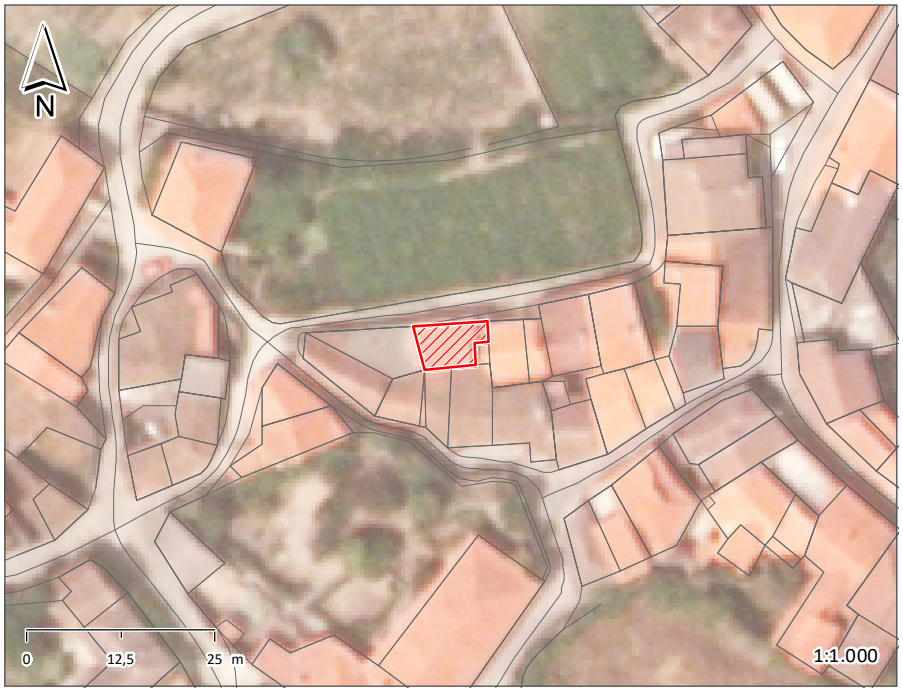

ÉPOCA DE CONSTRUÇÃO	1900-1950	ESTADO DE CONSERVAÇÃO	BOM
VALOR ARQUITETÓNICO	SEM QUALIDADE	TIPOLOGIA DO EDIFICADO	AGRUPADO
Nº PISOS (acima da cota de soleira)	2 PISOS	Nº PISOS(abaixo da cota de soleira)	0 PISOS

ÁREAS DE IMPLANTAÇÃO (Valor aproximado)	48 m2	ÁREAS DE CONSTRUÇÃO (Valor aproximado)	96 m2

CONSTRUÇÃO		MATERIAL		TIPO		COR	
ESTRUTURA		BETÃO ARMADO					
REVESTIMENTO FACHADA		REBOCO	REBOCO	CARAPINHA	PINTADO	BRANCO	BRANCO
VÃOS EXTERIORES	PORTAS	AÇO		PINTADO		PRETO	
	JANELAS	ALUMÍNIO		ANODIZADO		NATURAL	
	VARANDAS	AÇO		PINTADO		PRETO	
COBERTURA		TELHA CERÂMICA		INCLINADA		BARRO	
ALTERAÇÕES							
ELEMENTOS DISSONANTES							

USO DO EDIFICADO					
	CAVE				
	R/CHÃO	HABITAÇÃO	ESTACIONAMENTO		
	1º PISO	HABITAÇÃO			
	2º PISO				
	RESTANTES				

FORMA DE OCUPAÇÃO	PERMANENTE	REGIME DE PROPRIEDADE	DO PRÓPRIO	ENTIDADE PROPRIETÁRIA	PRIVADA

OBSERVAÇÕES

IDENTIFICAÇÃO DO LOCAL:		Nº POLÍCIA:	4	EDIFÍCIO Nº:	249

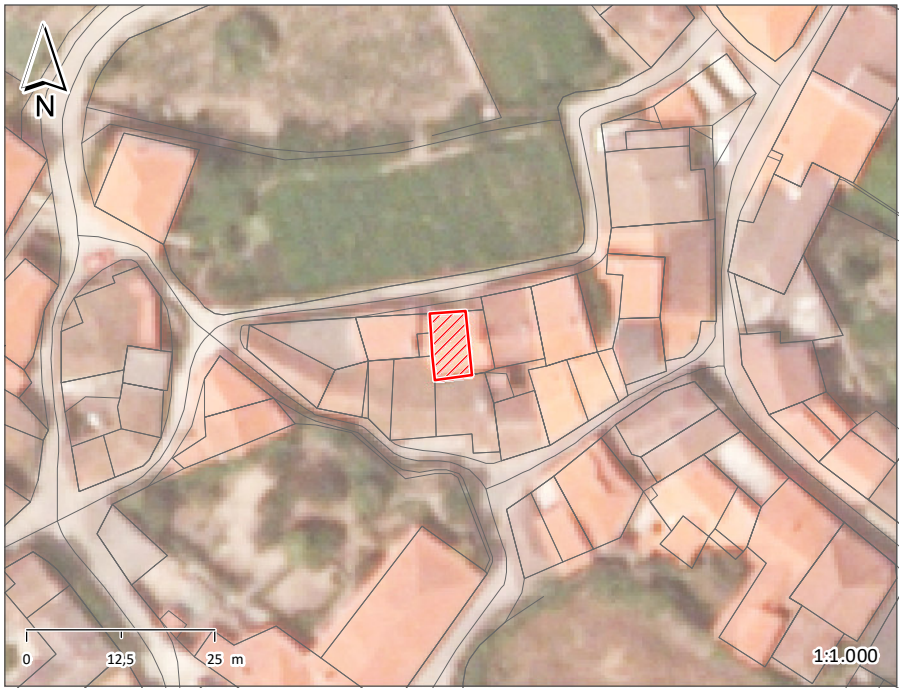

ÉPOCA DE CONSTRUÇÃO	1900-1950	ESTADO DE CONSERVAÇÃO	BOM
VALOR ARQUITETÓNICO	SEM QUALIDADE	TIPOLOGIA DO EDIFICADO	AGRUPADO
Nº PISOS (acima da cota de soleira)	2 PISOS	Nº PISOS(abaixo da cota de soleira)	0 PISOS

ÁREAS DE IMPLANTAÇÃO	(Valor aproximado)	43 m2	ÁREAS DE CONSTRUÇÃO	(Valor aproximado)	86 m2

CONSTRUÇÃO		MATERIAL		TIPO		COR	
ESTRUTURA		GRANITO	BETÃO ARMADO	ALVENARIA			
REVESTIMENTO FACHADA		REBOCO		PINTADO		BRANCO	
VÃOS EXTERIORES	PORTAS	ALUMÍNIO	AÇO	ANODIZADO	PINTADO	NATURAL	VERDE
	JANELAS	ALUMÍNIO		ANODIZADO		NATURAL	
	VARANDAS						
COBERTURA		TELHA CERÂMICA		2 ÁGUAS		BARRO	
ALTERAÇÕES							
ELEMENTOS DISSONANTES							

USO DO EDIFICADO					
	CAVE				
	R/CHÃO	ARRUMOS/OUTROS			
	1º PISO	HABITAÇÃO			
	2º PISO				
	RESTANTES				

FORMA DE OCUPAÇÃO	PERMANENTE	REGIME DE PROPRIEDADE	DO PRÓPRIO	ENTIDADE PROPRIETÁRIA	PRIVADA

OBSERVAÇÕES

IDENTIFICAÇÃO DO LOCAL:		Nº POLÍCIA:	6	EDIFÍCIO Nº:	250

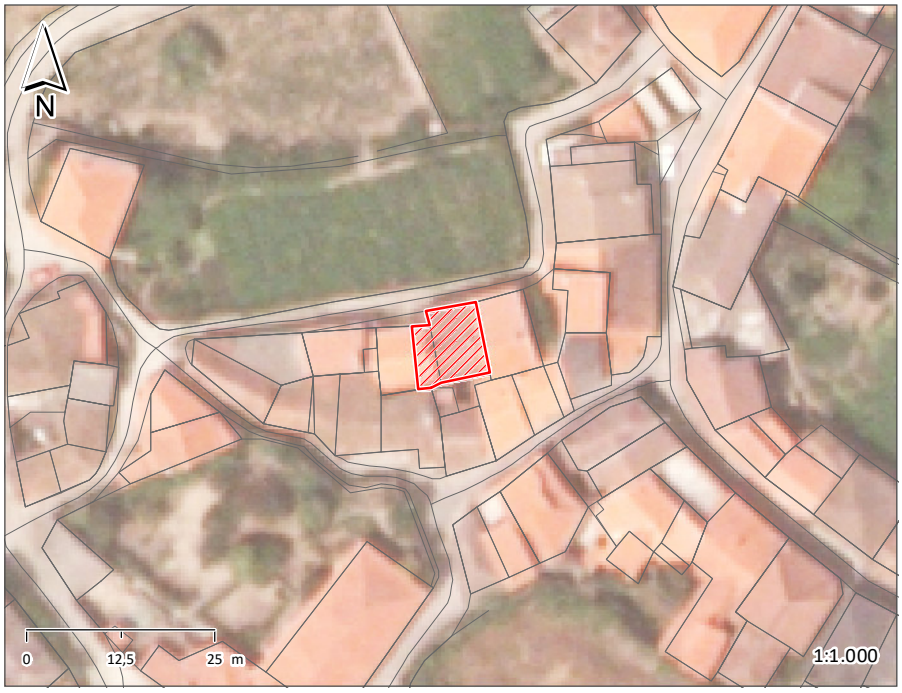

ÉPOCA DE CONSTRUÇÃO	1900-1950	ESTADO DE CONSERVAÇÃO	MÉDIO
VALOR ARQUITETÓNICO	SEM QUALIDADE	TIPOLOGIA DO EDIFICADO	AGRUPADO
Nº PISOS (acima da cota de soleira)	2 PISOS	Nº PISOS(abaixo da cota de soleira)	0 PISOS

ÁREAS DE IMPLANTAÇÃO (Valor aproximado)	88 m2	ÁREAS DE CONSTRUÇÃO (Valor aproximado)	176 m2

CONSTRUÇÃO		MATERIAL		TIPO		COR	
ESTRUTURA		GRANITO		ALVENARIA			
REVESTIMENTO FACHADA		REBOCO		PINTADO		BRANCO	
VÃOS EXTERIORES	PORTAS	ALUMÍNIO	AÇO	ANODIZADO	PINTADO	NATURAL	VERDE
	JANELAS	ALUMÍNIO		ANODIZADO		NATURAL	
	VARANDAS	ALUMÍNIO		PINTADO		VERDE	
COBERTURA		TELHA CERÂMICA		2 ÁGUAS		BARRO	
ALTERAÇÕES							
ELEMENTOS DISSONANTES							

USO DO EDIFICADO					
	CAVE				
	R/CHÃO	ARRUMOS/OUTROS			
	1º PISO	HABITAÇÃO			
	2º PISO				
	RESTANTES				

FORMA DE OCUPAÇÃO	PERMANENTE	REGIME DE PROPRIEDADE	DO PRÓPRIO	ENTIDADE PROPRIETÁRIA	PRIVADA

OBSERVAÇÕES

IDENTIFICAÇÃO DO LOCAL:		Nº POLÍCIA:		EDIFÍCIO Nº:	251

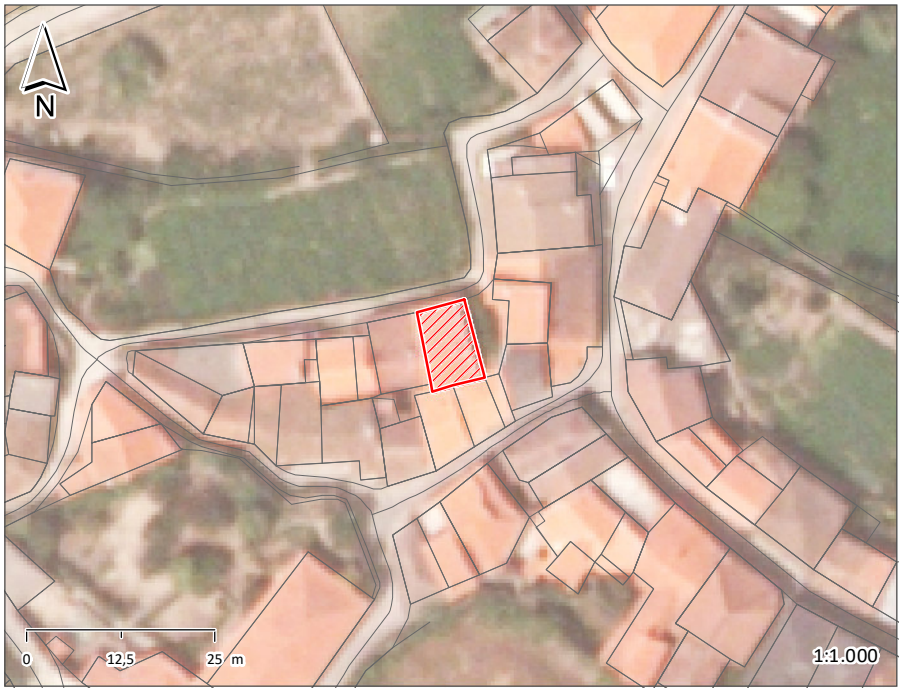

ÉPOCA DE CONSTRUÇÃO	1900-1950	ESTADO DE CONSERVAÇÃO	BOM
VALOR ARQUITETÓNICO	SEM QUALIDADE	TIPOLOGIA DO EDIFICADO	AGRUPADO
Nº PISOS (acima da cota de soleira)	2 PISOS	Nº PISOS(abaixo da cota de soleira)	0 PISOS

ÁREAS DE IMPLANTAÇÃO	(Valor aproximado)	72 m2	ÁREAS DE CONSTRUÇÃO	(Valor aproximado)	144 m2

CONSTRUÇÃO		MATERIAL		TIPO		COR	
ESTRUTURA		GRANITO	BETÃO ARMADO	ALVENARIA			
REVESTIMENTO FACHADA		REBOCO	GRANITO	PINTADO	APARENTE	AMARELO	NATURAL
VÃOS EXTERIORES	PORTAS	ALUMÍNIO		LACADO		BRANCO	
	JANELAS	ALUMÍNIO		LACADO		BRANCO	
	VARANDAS	ALUMÍNIO		PINTADO		VERDE	
COBERTURA		TELHA CERÂMICA		2 ÁGUAS		BARRO	
ALTERAÇÕES							
ELEMENTOS DISSONANTES							

USO DO EDIFICADO					
	CAVE				
	R/CHÃO	HABITACÃO			
	1º PISO	HABITACÃO			
	2º PISO				
	RESTANTES				

FORMA DE OCUPAÇÃO	PERMANENTE	REGIME DE PROPRIEDADE	DO PRÓPRIO	ENTIDADE PROPRIETÁRIA	PRIVADA

OBSERVAÇÕES

IDENTIFICAÇÃO DO LOCAL:		Nº POLÍCIA:		EDIFÍCIO Nº:	252

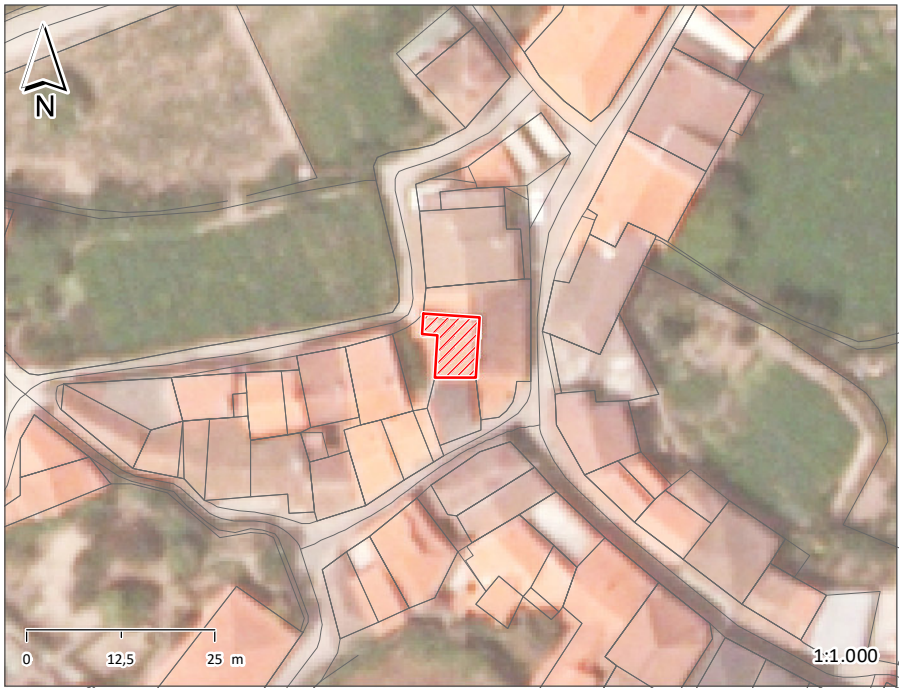

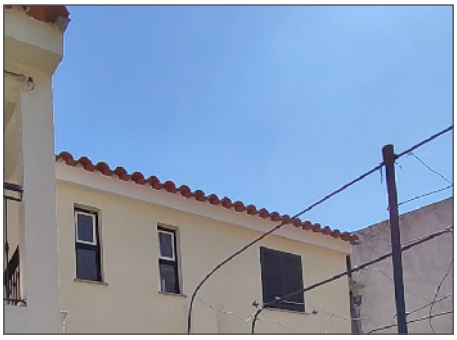

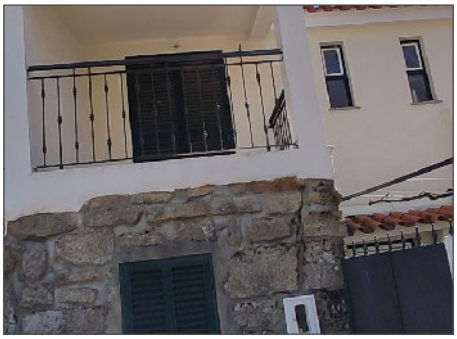

ÉPOCA DE CONSTRUÇÃO	1900-1950	ESTADO DE CONSERVAÇÃO	EXCELENTE
VALOR ARQUITETÓNICO	SEM QUALIDADE	TIPOLOGIA DO EDIFICADO	AGRUPADO
Nº PISOS (acima da cota de soleira)	2 PISOS	Nº PISOS(abaixo da cota de soleira)	0 PISOS

ÁREAS DE IMPLANTAÇÃO	(Valor aproximado)	51 m2	ÁREAS DE CONSTRUÇÃO	(Valor aproximado)	102 m2

CONSTRUÇÃO		MATERIAL		TIPO		COR	
ESTRUTURA		GRANITO	BETÃO ARMADO	ALVENARIA			
REVESTIMENTO FACHADA		REBOCO	GRANITO	PINTADO	APARENTE	AMARELO	NATURAL
VÃOS EXTERIORES	PORTAS						
	JANELAS	ALUMÍNIO	ALUMÍNIO	LACADO	LACADO	BRANCO	VERDE
	VARANDAS	AÇO		PINTADO		VERDE	
COBERTURA		TELHA CERÂMICA		INCLINADA		BARRO	
ALTERAÇÕES							
ELEMENTOS DISSONANTES							

USO DO EDIFICADO					
	CAVE				
	R/CHÃO	HABITACÃO	ARRUMOS/OUTROS		
	1º PISO	HABITACÃO			
	2º PISO				
	RESTANTES				

FORMA DE OCUPAÇÃO	PERMANENTE	REGIME DE PROPRIEDADE	DO PRÓPRIO	ENTIDADE PROPRIETÁRIA	PRIVADA

OBSERVAÇÕES

IDENTIFICAÇÃO DO LOCAL:		Nº POLÍCIA:	12	EDIFÍCIO Nº:	253

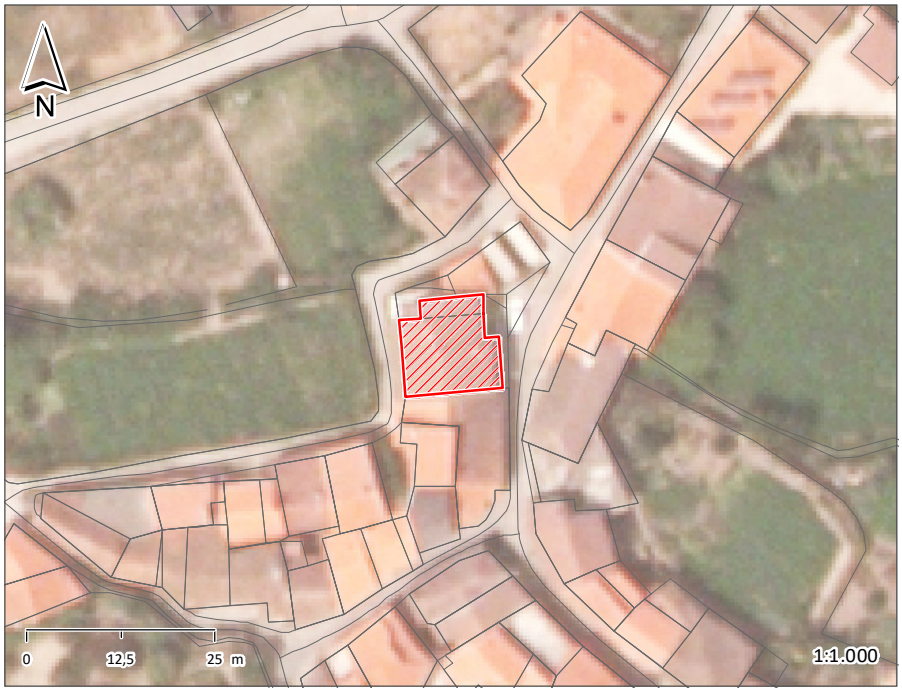

ÉPOCA DE CONSTRUÇÃO	1951-1990	ESTADO DE CONSERVAÇÃO	EXCELENTE
VALOR ARQUITETÓNICO	SEM QUALIDADE	TIPOLOGIA DO EDIFICADO	AGRUPADO
Nº PISOS (acima da cota de soleira)	2 PISOS	Nº PISOS(abaixo da cota de soleira)	0 PISOS

ÁREAS DE IMPLANTAÇÃO (Valor aproximado)	146 m2	ÁREAS DE CONSTRUÇÃO (Valor aproximado)	292 m2

CONSTRUÇÃO		MATERIAL	TIPO	COR
ESTRUTURA		BETÃO ARMADO		
REVESTIMENTO FACHADA		REBOCO	PINTADO	BRANCO
VÃOS EXTERIORES	PORTAS	ALUMÍNIO	LACADO	BRANCO
	JANELAS	ALUMÍNIO	LACADO	BRANCO
	VARANDAS	BETÃO	PRÉ-FABRICADO	CINZA
COBERTURA		TELHA DE BETÃO	2 ÁGUAS	PRETO
ALTERAÇÕES				
ELEMENTOS DISSONANTES				

USO DO EDIFICADO					
	CAVE				
	R/CHÃO	HABITACÃO	ESTACIONAMENTO		
	1º PISO	HABITACÃO			
	2º PISO				
	RESTANTES				

FORMA DE OCUPAÇÃO	PERMANENTE	REGIME DE PROPRIEDADE	DO PRÓPRIO	ENTIDADE PROPRIETÁRIA	PRIVADA

OBSERVAÇÕES

IDENTIFICAÇÃO DO LOCAL:		Nº POLÍCIA:		EDIFÍCIO Nº:	254

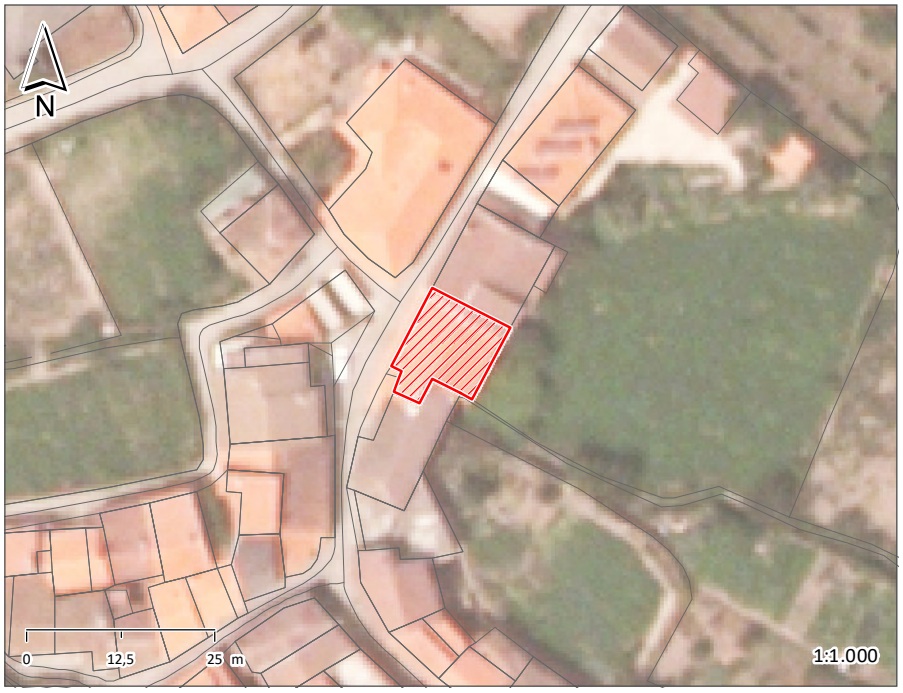

ÉPOCA DE CONSTRUÇÃO	ANTERIOR A 1900	ESTADO DE CONSERVAÇÃO	EXCELENTE
VALOR ARQUITETÓNICO	SEM QUALIDADE	TIPOLOGIA DO EDIFICADO	AGRUPADO
Nº PISOS (acima da cota de soleira)	2 PISOS	Nº PISOS(abaixo da cota de soleira)	0 PISOS

ÁREAS DE IMPLANTAÇÃO	(Valor aproximado)	142 m2	ÁREAS DE CONSTRUÇÃO	(Valor aproximado)	284 m2

CONSTRUÇÃO		MATERIAL		TIPO		COR	
ESTRUTURA		GRANITO		ALVENARIA			
REVESTIMENTO FACHADA		GRANITO		APARENTE		NATURAL	
VÃOS EXTERIORES	PORTAS	MADEIRA	AÇO	PINTADO	PINTADO	CASTANHO	CASTANHO
	JANELAS	ALUMÍNIO		LACADO		CASTANHO	
	VARANDAS						
COBERTURA		TELHA CERÂMICA		2 ÁGUAS		BARRO	
ALTERAÇÕES							
ELEMENTOS DISSONANTES							

USO DO EDIFICADO					
	CAVE				
	R/CHÃO	HABITACÃO			
	1º PISO	HABITACÃO			
	2º PISO				
	RESTANTES				

FORMA DE OCUPAÇÃO	PERMANENTE	REGIME DE PROPRIEDADE	DO PRÓPRIO	ENTIDADE PROPRIETÁRIA	PRIVADA

OBSERVAÇÕES

IDENTIFICAÇÃO DO LOCAL:		Nº POLÍCIA:		EDIFÍCIO Nº:	255

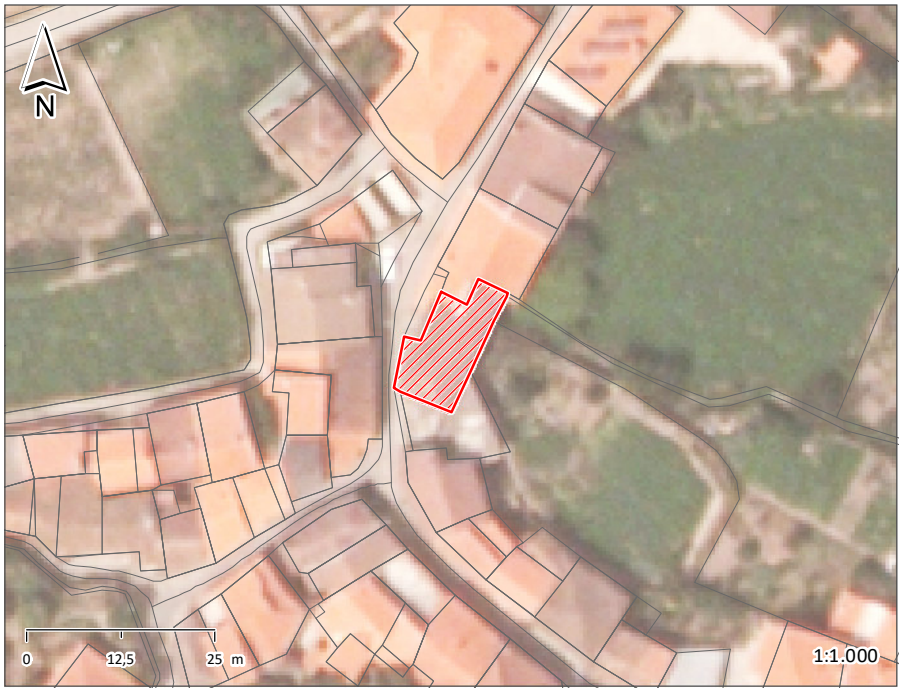

ÉPOCA DE CONSTRUÇÃO	ANTERIOR A 1900	ESTADO DE CONSERVAÇÃO	BOM
VALOR ARQUITETÓNICO	SEM QUALIDADE	TIPOLOGIA DO EDIFICADO	AGRUPADO
Nº PISOS (acima da cota de soleira)	2 PISOS	Nº PISOS(abaixo da cota de soleira)	0 PISOS

ÁREAS DE IMPLANTAÇÃO	(Valor aproximado)	134 m2	ÁREAS DE CONSTRUÇÃO	(Valor aproximado)	268 m2

CONSTRUÇÃO		MATERIAL		TIPO		COR	
ESTRUTURA		GRANITO	BETÃO ARMADO	ALVENARIA			
REVESTIMENTO FACHADA		GRANITO	REBOCO	APARENTE	PINTADO	NATURAL	AMARELO
VÃOS EXTERIORES	PORTAS	MADEIRA	ALUMÍNIO	PINTADO	ANODIZADO	CASTANHO	NATURAL
	JANELAS	ALUMÍNIO		ANODIZADO		NATURAL	
	VARANDAS	ALVENARIA	AÇO	APARENTE	PINTADO	NATURAL	VÁRIAS
COBERTURA		TELHA CERÂMICA		3 ÁGUAS		BARRO	
ALTERAÇÕES							
ELEMENTOS DISSONANTES							

USO DO EDIFICADO					
	CAVE				
	R/CHÃO	HABITACÃO			
	1º PISO	HABITACÃO			
	2º PISO				
	RESTANTES				

FORMA DE OCUPAÇÃO	PERMANENTE	REGIME DE PROPRIEDADE	DO PRÓPRIO	ENTIDADE PROPRIETÁRIA	PRIVADA

OBSERVAÇÕES

POR BAIXO DESTE EDIFÍCIO PASSA UMA LINHA DE ÁGUA

IDENTIFICAÇÃO DO LOCAL:		Nº POLÍCIA:	2	EDIFÍCIO Nº:	256

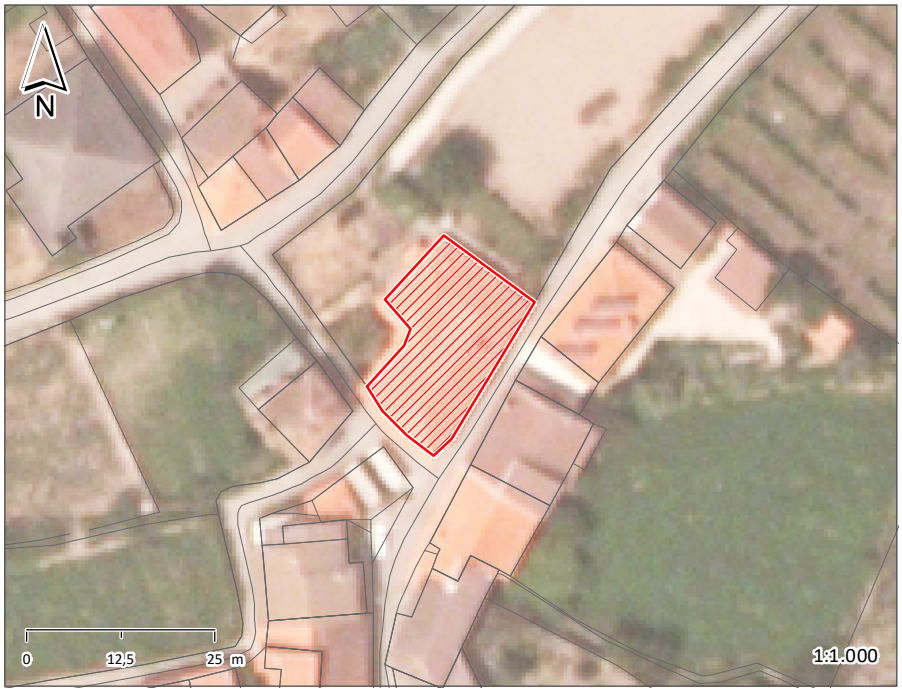

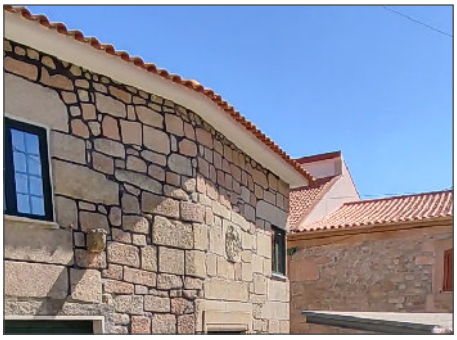

ÉPOCA DE CONSTRUÇÃO	ANTERIOR A 1900	ESTADO DE CONSERVAÇÃO	EXCELENTE
VALOR ARQUITETÓNICO	COM QUALIDADE	TIPOLOGIA DO EDIFICADO	ISOLADO
Nº PISOS (acima da cota de soleira)	2 PISOS	Nº PISOS(abaixo da cota de soleira)	0 PISOS

ÁREAS DE IMPLANTAÇÃO	(Valor aproximado)	340 m2	ÁREAS DE CONSTRUÇÃO	(Valor aproximado)	680 m2

CONSTRUÇÃO		MATERIAL		TIPO		COR	
ESTRUTURA		GRANITO		ALVENARIA			
REVESTIMENTO FACHADA		GRANITO		APARENTE		NATURAL	
VÃOS EXTERIORES	PORTAS	ALUMÍNIO	AÇO	LACADO	PINTADO	VERDE	VERDE
	JANELAS	ALUMÍNIO		LACADO		VERDE	
	VARANDAS						
COBERTURA		TELHA CERÂMICA	TELHA CERÂMICA	3 ÁGUAS	3 ÁGUAS	BARRO	BARRO
ALTERAÇÕES							
ELEMENTOS DISSONANTES							

USO DO EDIFICADO	CAVE				
	R/CHÃO	HABITAÇÃO	ESTACIONAMENTO		
	1º PISO	HABITAÇÃO			
	2º PISO				
	RESTANTES				

FORMA DE OCUPAÇÃO	PERMANENTE	REGIME DE PROPRIEDADE	DO PRÓPRIO	ENTIDADE PROPRIETÁRIA	PRIVADA

OBSERVAÇÕES

CASA DA FAMÍLIA HOMEM.

IDENTIFICAÇÃO DO LOCAL:		Nº POLÍCIA:		EDIFÍCIO Nº:	257

ÉPOCA DE CONSTRUÇÃO	ANTERIOR A 1900	ESTADO DE CONSERVAÇÃO	BOM
VALOR ARQUITETÓNICO	SEM QUALIDADE	TIPOLOGIA DO EDIFICADO	ISOLADO
Nº PISOS (acima da cota de soleira)	2 PISOS	Nº PISOS(abaixo da cota de soleira)	0 PISOS

ÁREAS DE IMPLANTAÇÃO	(Valor aproximado)	84 m2	ÁREAS DE CONSTRUÇÃO	(Valor aproximado)	168 m2

CONSTRUÇÃO		MATERIAL	TIPO	COR
ESTRUTURA		GRANITO	ALVENARIA	
REVESTIMENTO FACHADA		GRANITO	APARENTE	NATURAL
VÃOS EXTERIORES	PORTAS	MADEIRA	PINTADO	VERDE
	JANELAS	MADEIRA	PINTADO	VERDE
	VARANDAS	AÇO	PINTADO	VERDE
COBERTURA		TELHA CERÂMICA	4 ÁGUAS	BARRO
ALTERAÇÕES				
ELEMENTOS DISSONANTES				

USO DO EDIFICADO					
	CAVE				
	R/CHÃO	HABITACÃO	ARRUMOS/OUTROS		
	1º PISO	HABITACÃO			
	2º PISO				
	RESTANTES				

FORMA DE OCUPAÇÃO	PERMANENTE	REGIME DE PROPRIEDADE	DO PRÓPRIO	ENTIDADE PROPRIETÁRIA	PRIVADA

OBSERVAÇÕES

IDENTIFICAÇÃO DO LOCAL:		Nº POLÍCIA:		EDIFÍCIO Nº:	258

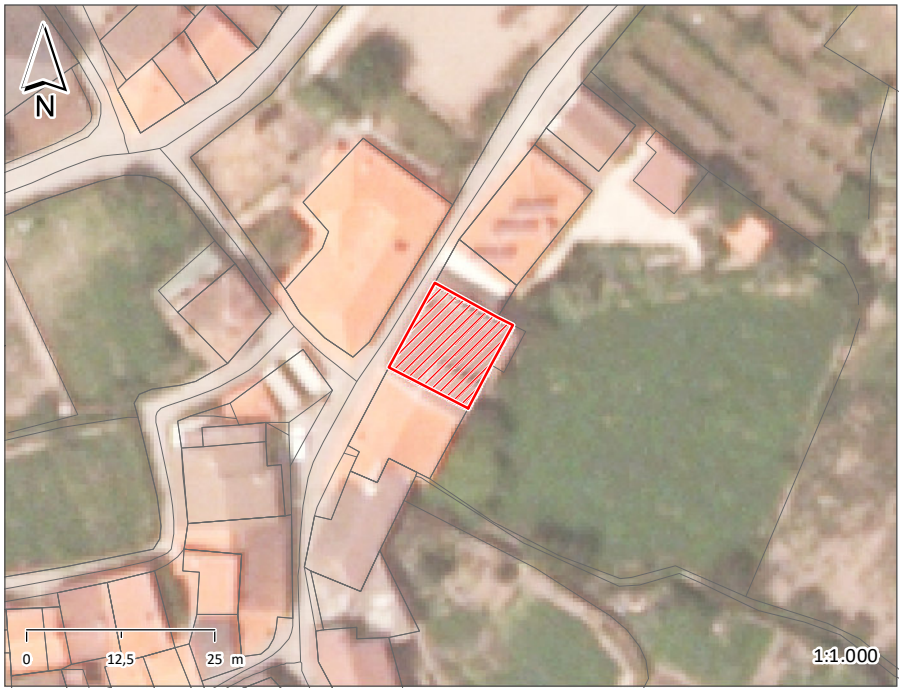

ÉPOCA DE CONSTRUÇÃO	ANTERIOR A 1900	ESTADO DE CONSERVAÇÃO	EXCELENTE
VALOR ARQUITETÓNICO	SEM QUALIDADE	TIPOLOGIA DO EDIFICADO	AGRUPADO
Nº PISOS (acima da cota de soleira)	2 PISOS	Nº PISOS(abaixo da cota de soleira)	0 PISOS

ÁREAS DE IMPLANTAÇÃO	(Valor aproximado)	148 m2	ÁREAS DE CONSTRUÇÃO	(Valor aproximado)	296 m2

CONSTRUÇÃO		MATERIAL	TIPO	COR
ESTRUTURA		GRANITO	ALVENARIA	
REVESTIMENTO FACHADA		GRANITO	APARENTE	NATURAL
VÃOS EXTERIORES	PORTAS	AÇO	PINTADO	CASTANHO
	JANELAS	ALUMÍNIO	LACADO	CASTANHO
	VARANDAS			
COBERTURA		TELHA CERÂMICA	2 ÁGUAS	BARRO
ALTERAÇÕES				
ELEMENTOS DISSONANTES		ANTENA		

USO DO EDIFICADO					
	CAVE				
	R/CHÃO	HABITACÃO			
	1º PISO	HABITACÃO			
	2º PISO				
	RESTANTES				

FORMA DE OCUPAÇÃO	PERMANENTE	REGIME DE PROPRIEDADE	DO PRÓPRIO	ENTIDADE PROPRIETÁRIA	PRIVADA

OBSERVAÇÕES

IDENTIFICAÇÃO DO LOCAL:		Nº POLÍCIA:	1	EDIFÍCIO Nº:	259

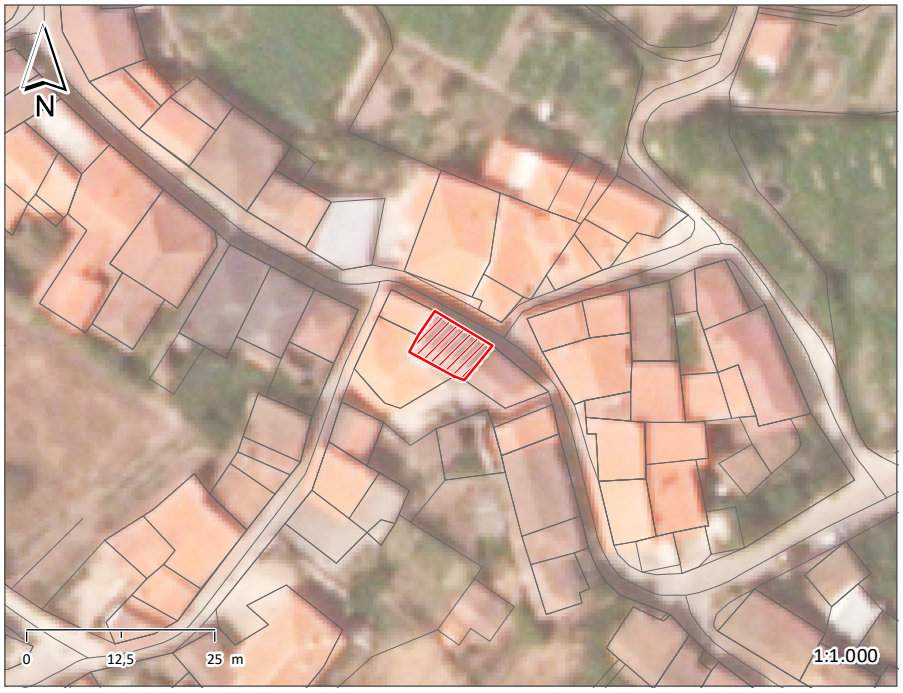

ÉPOCA DE CONSTRUÇÃO	1900-1950	ESTADO DE CONSERVAÇÃO	MÉDIO
VALOR ARQUITETÓNICO	SEM QUALIDADE	TIPOLOGIA DO EDIFICADO	AGRUPADO
Nº PISOS (acima da cota de soleira)	3 PISOS	Nº PISOS(abaixo da cota de soleira)	0 PISOS

ÁREAS DE IMPLANTAÇÃO	(Valor aproximado)	53 m2	ÁREAS DE CONSTRUÇÃO	(Valor aproximado)	159 m2

CONSTRUÇÃO		MATERIAL		TIPO		COR	
ESTRUTURA		GRANITO		ALVENARIA			
REVESTIMENTO FACHADA		GRANITO	REBOCO	APARENTE	PINTADO	NATURAL	BEGE
VÃOS EXTERIORES	PORTAS	PVC	AÇO	LACADO	PINTADO	BRANCO	VERDE
	JANELAS	ALUMÍNIO		LACADO		BRANCO	
	VARANDAS	ALUMÍNIO		PINTADO		BRANCO	
COBERTURA		TELHA DE BETÃO		2 ÁGUAS		PRETO	
ALTERAÇÕES							
ELEMENTOS DISSONANTES							

USO DO EDIFICADO					
	CAVE				
	R/CHÃO	HABITACÃO	ARRUMOS/OUTROS		
	1º PISO	HABITACÃO			
	2º PISO	HABITACÃO			
	RESTANTES				

FORMA DE OCUPAÇÃO	PERMANENTE	REGIME DE PROPRIEDADE	DO PRÓPRIO	ENTIDADE PROPRIETÁRIA	PRIVADA

OBSERVAÇÕES

IDENTIFICAÇÃO DO LOCAL:		Nº POLÍCIA:		EDIFÍCIO Nº:	260

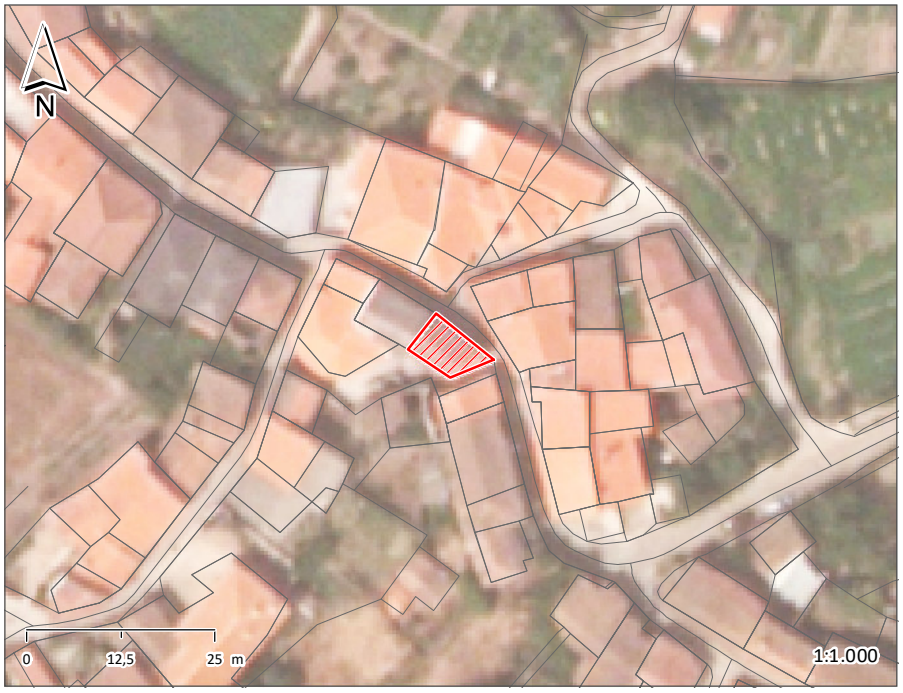

ÉPOCA DE CONSTRUÇÃO	1900-1950	ESTADO DE CONSERVAÇÃO	BOM
VALOR ARQUITETÓNICO	SEM QUALIDADE	TIPOLOGIA DO EDIFICADO	AGRUPADO
Nº PISOS (acima da cota de soleira)	2 PISOS	Nº PISOS(abaixo da cota de soleira)	0 PISOS

ÁREAS DE IMPLANTAÇÃO	(Valor aproximado)	46 m2	ÁREAS DE CONSTRUÇÃO	(Valor aproximado)	92 m2

CONSTRUÇÃO		MATERIAL		TIPO		COR	
ESTRUTURA		GRANITO		ALVENARIA			
REVESTIMENTO FACHADA		GRANITO		APARENTE		NATURAL	
VÃOS EXTERIORES	PORTAS	MADEIRA		PINTADO		VERDE	
	JANELAS	ALUMÍNIO		LACADO		BRANCO	
	VARANDAS						
COBERTURA		TELHA DE BETÃO	TELHA CERÂMICA	2 ÁGUAS	INCLINADA	PRETO	BARRO
ALTERAÇÕES							
ELEMENTOS DISSONANTES							

USO DO EDIFICADO					
	CAVE				
	R/CHÃO	ARRUMOS/OUTROS	HABITACÃO		
	1º PISO	HABITACÃO			
	2º PISO				
	RESTANTES				

FORMA DE OCUPAÇÃO	PERMANENTE	REGIME DE PROPRIEDADE	DO PRÓPRIO	ENTIDADE PROPRIETÁRIA	PRIVADA

OBSERVAÇÕES

IDENTIFICAÇÃO DO LOCAL:		Nº POLÍCIA:		EDIFÍCIO Nº:	261

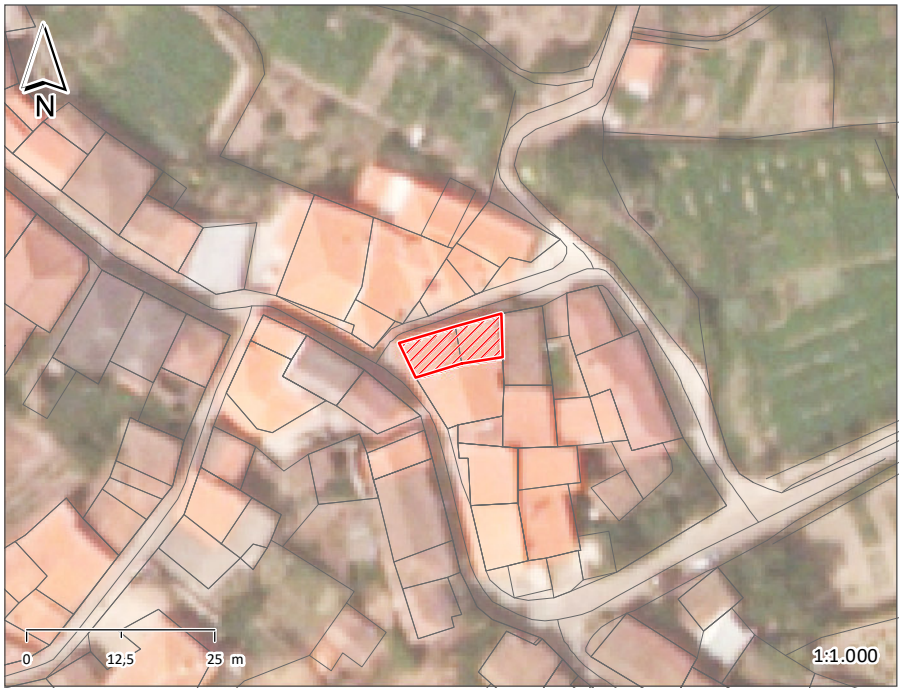

ÉPOCA DE CONSTRUÇÃO	1900-1950	ESTADO DE CONSERVAÇÃO	MÉDIO
VALOR ARQUITETÓNICO	SEM QUALIDADE	TIPOLOGIA DO EDIFICADO	AGRUPADO
Nº PISOS (acima da cota de soleira)	2 PISOS	Nº PISOS(abaixo da cota de soleira)	0 PISOS

ÁREAS DE IMPLANTAÇÃO	(Valor aproximado)	67 m2	ÁREAS DE CONSTRUÇÃO	(Valor aproximado)	134 m2

CONSTRUÇÃO		MATERIAL	TIPO	COR
ESTRUTURA		GRANITO	ALVENARIA	
REVESTIMENTO FACHADA		GRANITO	APARENTE	NATURAL
VÃOS EXTERIORES	PORTAS	MADEIRA		CASTANHO
	JANELAS	MADEIRA		CASTANHO
	VARANDAS	AÇO	PINTADO	VERMELHO
COBERTURA		TELHA CERÂMICA	2 ÁGUAS	BARRO
ALTERAÇÕES				
ELEMENTOS DISSONANTES				

USO DO EDIFICADO	CAVE				
	R/CHÃO	ARRUMOS/OUTROS			
	1º PISO	HABITAÇÃO			
	2º PISO				
	RESTANTES				

FORMA DE OCUPAÇÃO	DEVOLUTO	REGIME DE PROPRIEDADE	DO PRÓPRIO	ENTIDADE PROPRIETÁRIA	PRIVADA

OBSERVAÇÕES

IDENTIFICAÇÃO DO LOCAL:		Nº POLÍCIA:	2	EDIFÍCIO Nº:	262

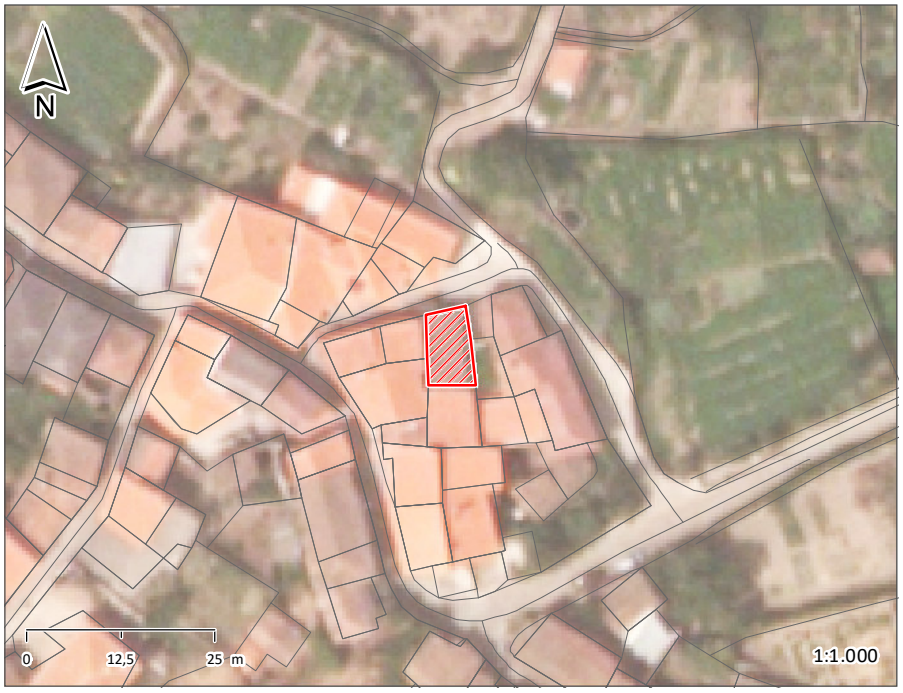

ÉPOCA DE CONSTRUÇÃO	1900-1950	ESTADO DE CONSERVAÇÃO	MAU
VALOR ARQUITETÓNICO	SEM QUALIDADE	TIPOLOGIA DO EDIFICADO	AGRUPADO
Nº PISOS (acima da cota de soleira)	2 PISOS	Nº PISOS(abaixo da cota de soleira)	0 PISOS

ÁREAS DE IMPLANTAÇÃO (Valor aproximado)	59 m2	ÁREAS DE CONSTRUÇÃO (Valor aproximado)	118 m2

CONSTRUÇÃO		MATERIAL	TIPO	COR
ESTRUTURA		GRANITO	ALVENARIA	
REVESTIMENTO FACHADA		GRANITO	APARENTE	NATURAL
VÃOS EXTERIORES	PORTAS	AÇO	PINTADO	VERDE
	JANELAS	MADEIRA	PINTADO	VERDE
	VARANDAS	AÇO	PINTADO	VERMELHO
COBERTURA		TELHA CERÂMICA	2 ÁGUAS	BARRO
ALTERAÇÕES				
ELEMENTOS DISSONANTES				

USO DO EDIFICADO					
	CAVE				
	R/CHÃO	ARRUMOS/OUTROS			
	1º PISO	HABITAÇÃO			
	2º PISO				
	RESTANTES				

FORMA DE OCUPAÇÃO	PERMANENTE	REGIME DE PROPRIEDADE	DO PRÓPRIO	ENTIDADE PROPRIETÁRIA	PRIVADA

OBSERVAÇÕES

IDENTIFICAÇÃO DO LOCAL:		Nº POLÍCIA:		EDIFÍCIO Nº:	263

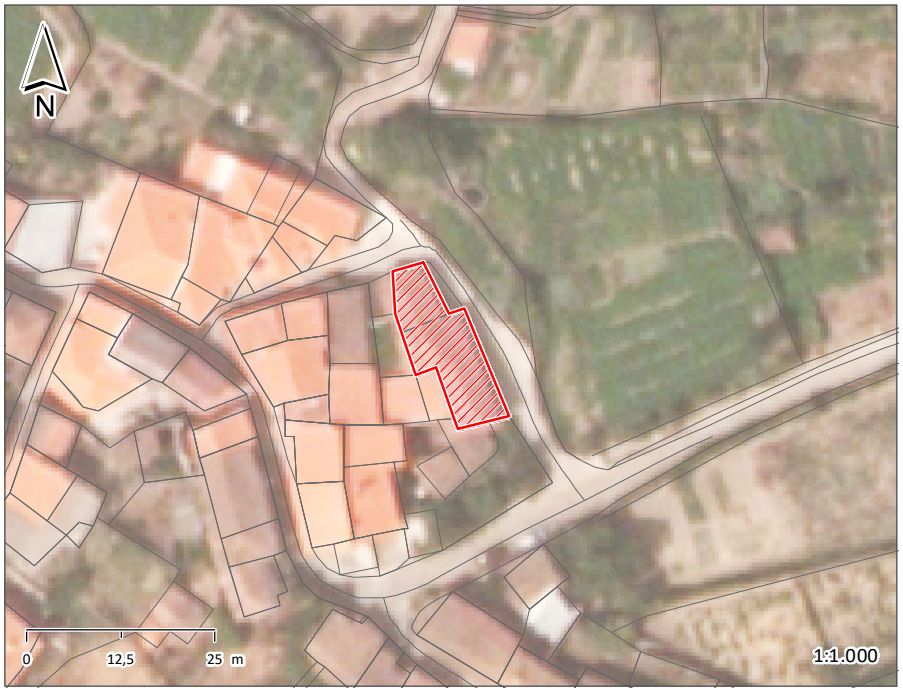

ÉPOCA DE CONSTRUÇÃO	1951-1990	ESTADO DE CONSERVAÇÃO	EXCELENTE
VALOR ARQUITETÓNICO	SEM QUALIDADE	TIPOLOGIA DO EDIFICADO	AGRUPADO
Nº PISOS (acima da cota de soleira)	2 PISOS	Nº PISOS(abaixo da cota de soleira)	0 PISOS

ÁREAS DE IMPLANTAÇÃO	(Valor aproximado)	160 m2	ÁREAS DE CONSTRUÇÃO	(Valor aproximado)	320 m2

CONSTRUÇÃO		MATERIAL		TIPO		COR	
ESTRUTURA		GRANITO		ALVENARIA			
REVESTIMENTO FACHADA		REBOCO	REBOCO	PINTADO	PINTADO	CINZA	AMARELO
VÃOS EXTERIORES	PORTAS	ALUMÍNIO		ANODIZADO		NATURAL	
	JANELAS	ALUMÍNIO		ANODIZADO		NATURAL	
	VARANDAS	AÇO		PINTADO		PRETO	
COBERTURA		TELHA CERÂMICA		VÁRIAS		BARRO	
ALTERAÇÕES							
ELEMENTOS DISSONANTES							

USO DO EDIFICADO					
	CAVE				
	R/CHÃO	ARRUMOS/OUTROS			
	1º PISO	HABITAÇÃO			
	2º PISO				
	RESTANTES				

FORMA DE OCUPAÇÃO	PERMANENTE	REGIME DE PROPRIEDADE	DO PRÓPRIO	ENTIDADE PROPRIETÁRIA	PRIVADA

OBSERVAÇÕES

IDENTIFICAÇÃO DO LOCAL:		Nº POLÍCIA:		EDIFÍCIO Nº:	264

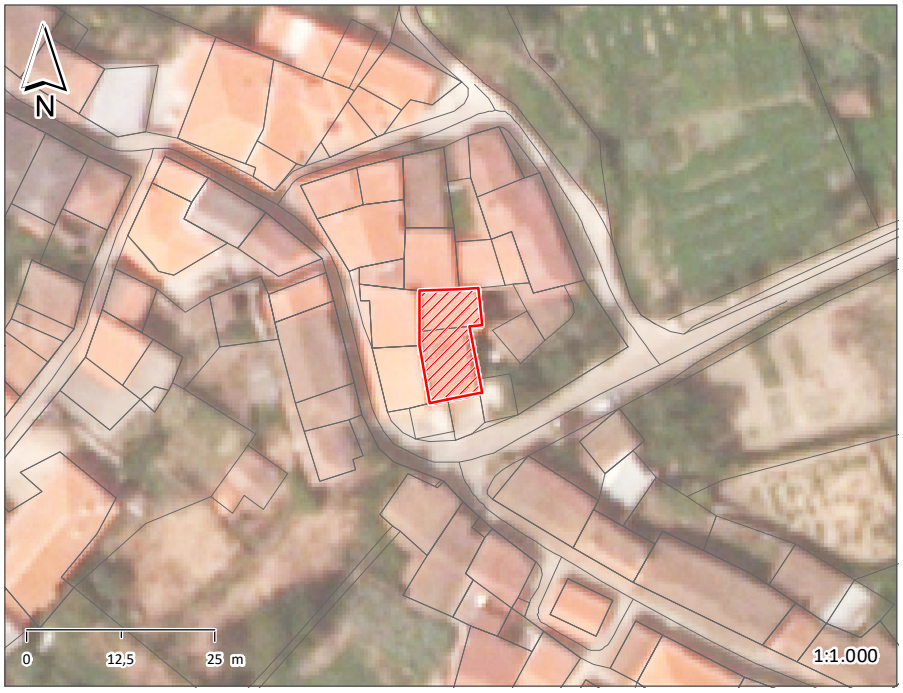

ÉPOCA DE CONSTRUÇÃO	1900-1950	ESTADO DE CONSERVAÇÃO	EXCELENTE
VALOR ARQUITETÓNICO	SEM QUALIDADE	TIPOLOGIA DO EDIFICADO	AGRUPADO
Nº PISOS (acima da cota de soleira)	2 PISOS	Nº PISOS(abaixo da cota de soleira)	0 PISOS

ÁREAS DE IMPLANTAÇÃO	(Valor aproximado)	108 m2	ÁREAS DE CONSTRUÇÃO	(Valor aproximado)	216 m2

CONSTRUÇÃO		MATERIAL	TIPO	COR
ESTRUTURA		GRANITO	ALVENARIA	
REVESTIMENTO FACHADA		GRANITO	APARENTE	NATURAL
VÃOS EXTERIORES	PORTAS	ALUMÍNIO	LACADO	BRANCO
	JANELAS	ALUMÍNIO	LACADO	BRANCO
	VARANDAS			
COBERTURA		TELHA CERÂMICA	INCLINADA	BARRO
ALTERAÇÕES				
ELEMENTOS DISSONANTES				

USO DO EDIFICADO	CAVE				
	R/CHÃO	ARRUMOS/OUTROS			
	1º PISO	HABITACÃO			
	2º PISO				
	RESTANTES				

FORMA DE OCUPAÇÃO	PERMANENTE	REGIME DE PROPRIEDADE	DO PRÓPRIO	ENTIDADE PROPRIETÁRIA	PRIVADA

OBSERVAÇÕES

IDENTIFICAÇÃO DO LOCAL:		Nº POLÍCIA:	13	EDIFÍCIO Nº:	265

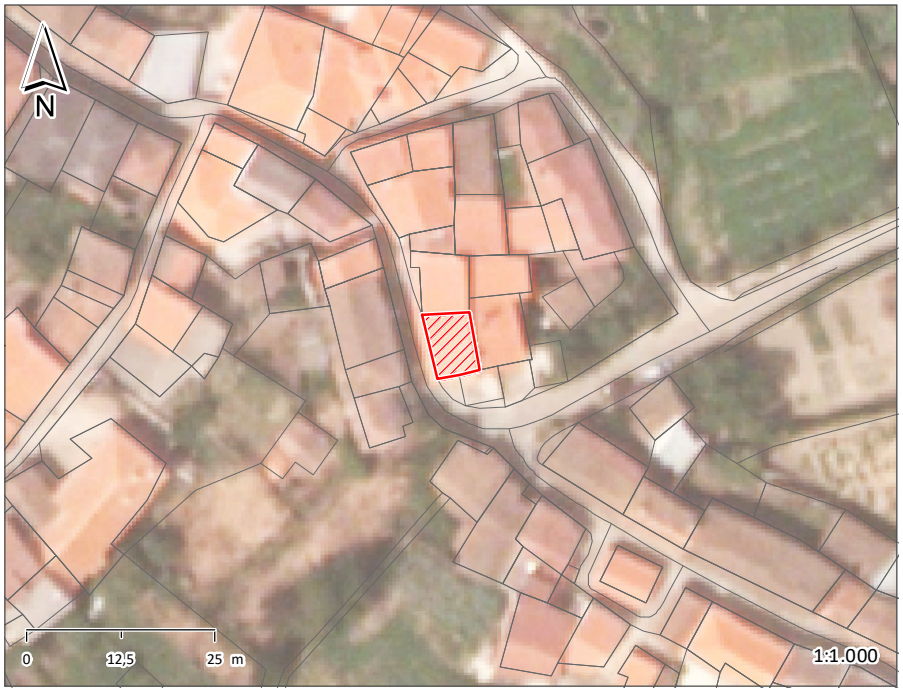

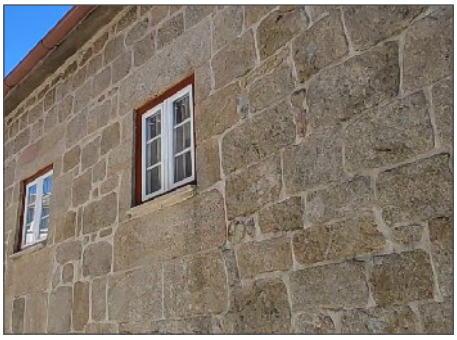

ÉPOCA DE CONSTRUÇÃO	1900-1950	ESTADO DE CONSERVAÇÃO	EXCELENTE
VALOR ARQUITETÓNICO	SEM QUALIDADE	TIPOLOGIA DO EDIFICADO	AGRUPADO
Nº PISOS (acima da cota de soleira)	2 PISOS	Nº PISOS(abaixo da cota de soleira)	0 PISOS

ÁREAS DE IMPLANTAÇÃO	(Valor aproximado)	49 m2	ÁREAS DE CONSTRUÇÃO	(Valor aproximado)	98 m2

CONSTRUÇÃO		MATERIAL	TIPO	COR
ESTRUTURA		GRANITO	ALVENARIA	
REVESTIMENTO FACHADA		GRANITO	APARENTE	NATURAL
VÃOS EXTERIORES	PORTAS	ALUMÍNIO	LACADO	BRANCO
	JANELAS	ALUMÍNIO	LACADO	BRANCO
	VARANDAS	ALUMÍNIO	PINTADO	BRANCO
COBERTURA		TELHA CERÂMICA	INCLINADA	BARRO
ALTERAÇÕES				
ELEMENTOS DISSONANTES				

USO DO EDIFICADO	CAVE				
	R/CHÃO	ARRUMOS/OUTROS			
	1º PISO	HABITACÃO			
	2º PISO				
	RESTANTES				

FORMA DE OCUPAÇÃO	PERMANENTE	REGIME DE PROPRIEDADE	DO PRÓPRIO	ENTIDADE PROPRIETÁRIA	PRIVADA

OBSERVAÇÕES

IDENTIFICAÇÃO DO LOCAL:		Nº POLÍCIA:	11	EDIFÍCIO Nº:	266

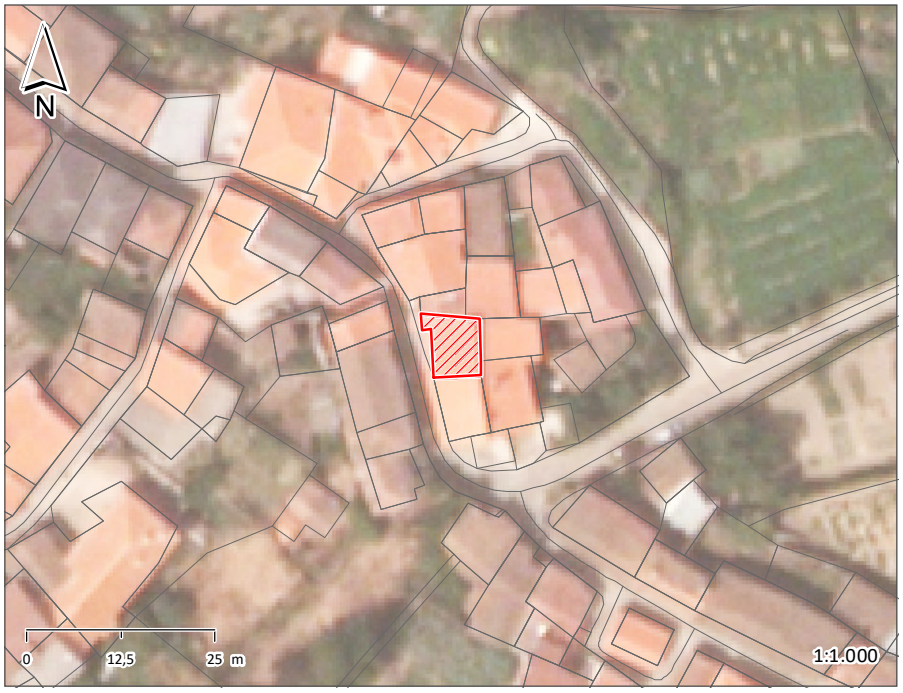

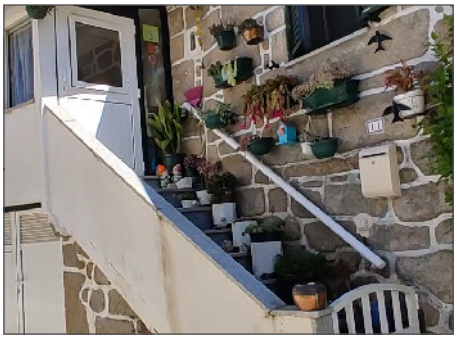

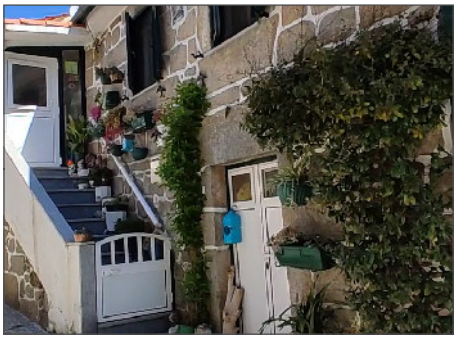

ÉPOCA DE CONSTRUÇÃO	1900-1950	ESTADO DE CONSERVAÇÃO	BOM
VALOR ARQUITETÓNICO	SEM QUALIDADE	TIPOLOGIA DO EDIFICADO	AGRUPADO
Nº PISOS (acima da cota de soleira)	2 PISOS	Nº PISOS(abaixo da cota de soleira)	0 PISOS

ÁREAS DE IMPLANTAÇÃO	(Valor aproximado)	53 m2	ÁREAS DE CONSTRUÇÃO	(Valor aproximado)	106 m2

CONSTRUÇÃO		MATERIAL		TIPO		COR	
ESTRUTURA		GRANITO		ALVENARIA			
REVESTIMENTO FACHADA		GRANITO	REBOCO	APARENTE	PINTADO	NATURAL	BRANCO
VÃOS EXTERIORES	PORTAS	PVC		LACADO		BRANCO	
	JANELAS	ALUMÍNIO		LACADO		BRANCO	
	VARANDAS	BETÃO		PINTADO		BRANCO	
COBERTURA		TELHA CERÂMICA		INCLINADA		BARRO	
ALTERAÇÕES							
ELEMENTOS DISSONANTES							

USO DO EDIFICADO					
	CAVE				
	R/CHÃO	ARRUMOS/OUTROS			
	1º PISO	HABITAÇÃO			
	2º PISO				
	RESTANTES				

FORMA DE OCUPAÇÃO	PERMANENTE	REGIME DE PROPRIEDADE	DO PRÓPRIO	ENTIDADE PROPRIETÁRIA	PRIVADA

OBSERVAÇÕES

IDENTIFICAÇÃO DO LOCAL:		Nº POLÍCIA:		EDIFÍCIO Nº:	267

ÉPOCA DE CONSTRUÇÃO	1900-1950	ESTADO DE CONSERVAÇÃO	BOM
VALOR ARQUITETÓNICO	SEM QUALIDADE	TIPOLOGIA DO EDIFICADO	AGRUPADO
Nº PISOS (acima da cota de soleira)	2 PISOS	Nº PISOS(abaixo da cota de soleira)	0 PISOS

ÁREAS DE IMPLANTAÇÃO	(Valor aproximado)	19 m2	ÁREAS DE CONSTRUÇÃO	(Valor aproximado)	38 m2

CONSTRUÇÃO		MATERIAL	TIPO	COR
ESTRUTURA		GRANITO	ALVENARIA	
REVESTIMENTO FACHADA		REBOCO	PINTADO	BRANCO
VÃOS EXTERIORES	PORTAS	PVC	LACADO	BRANCO
	JANELAS	ALUMÍNIO	LACADO	BRANCO
	VARANDAS	ALUMÍNIO	PINTADO	BRANCO
COBERTURA			2 ÁGUAS	
ALTERAÇÕES				
ELEMENTOS DISSONANTES				

USO DO EDIFICADO					
	CAVE				
	R/CHÃO	HABITACÃO	ARRUMOS/OUTROS		
	1º PISO	HABITACÃO			
	2º PISO				
	RESTANTES				

FORMA DE OCUPAÇÃO	PERMANENTE	REGIME DE PROPRIEDADE	DO PRÓPRIO	ENTIDADE PROPRIETÁRIA	PRIVADA

OBSERVAÇÕES

IDENTIFICAÇÃO DO LOCAL:		Nº POLÍCIA:		EDIFÍCIO Nº:	268

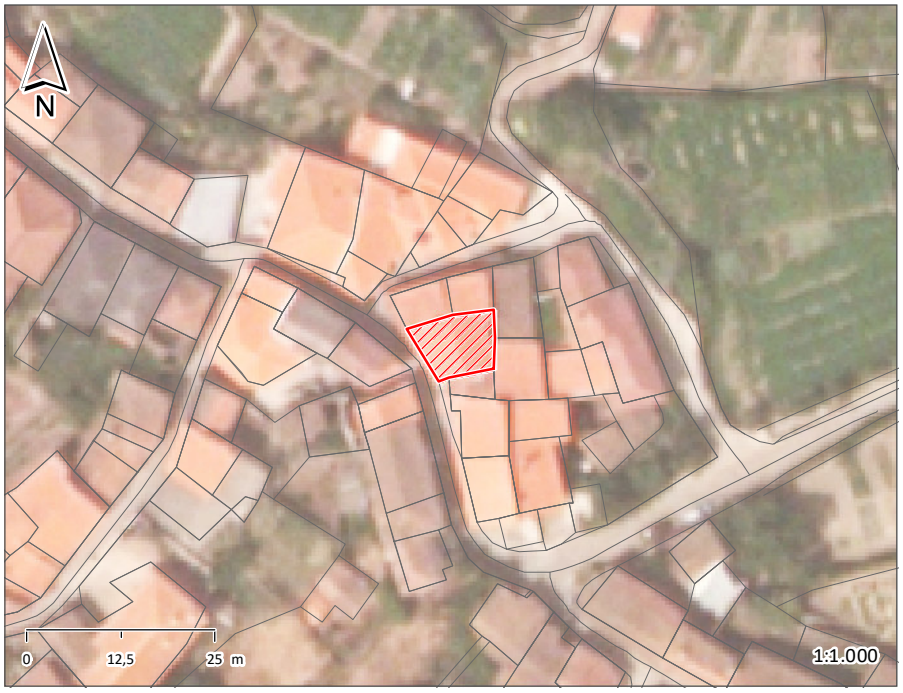

ÉPOCA DE CONSTRUÇÃO	1900-1950	ESTADO DE CONSERVAÇÃO	MÉDIO
VALOR ARQUITETÓNICO	SEM QUALIDADE	TIPOLOGIA DO EDIFICADO	AGRUPADO
Nº PISOS (acima da cota de soleira)	2 PISOS	Nº PISOS(abaixo da cota de soleira)	0 PISOS

ÁREAS DE IMPLANTAÇÃO	(Valor aproximado)	77 m2	ÁREAS DE CONSTRUÇÃO	(Valor aproximado)	154 m2

CONSTRUÇÃO		MATERIAL		TIPO	COR
ESTRUTURA		GRANITO	MADEIRA	ALVENARIA	
REVESTIMENTO FACHADA		GRANITO		APARENTE	NATURAL
VÃOS EXTERIORES	PORTAS	MADEIRA			CASTANHO
	JANELAS				
	VARANDAS	AÇO		PINTADO	BRANCO
COBERTURA		TELHA CERÂMICA		2 ÁGUAS	BARRO
ALTERAÇÕES					
ELEMENTOS DISSONANTES					

USO DO EDIFICADO					
	CAVE				
	R/CHÃO	ARRUMOS/OUTROS			
	1º PISO	HABITAÇÃO			
	2º PISO				
	RESTANTES				

FORMA DE OCUPAÇÃO	DEVOLUTO	REGIME DE PROPRIEDADE	DO PRÓPRIO	ENTIDADE PROPRIETÁRIA	PRIVADA

OBSERVAÇÕES

IDENTIFICAÇÃO DO LOCAL:		Nº POLÍCIA:		EDIFÍCIO Nº:	269

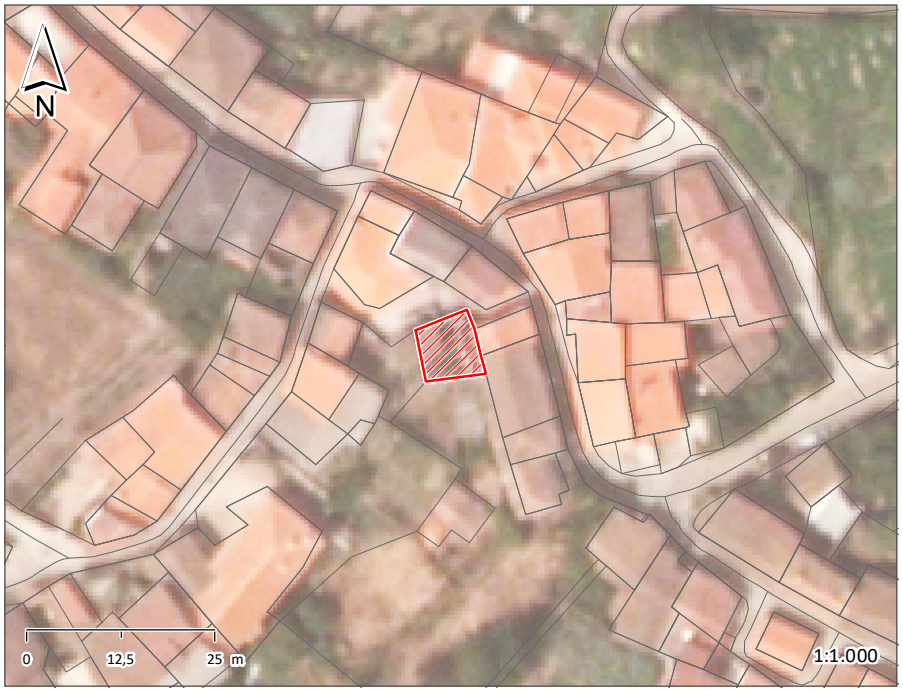

ÉPOCA DE CONSTRUÇÃO	1900-1950	ESTADO DE CONSERVAÇÃO	PÉSSIMO
VALOR ARQUITETÓNICO	SEM QUALIDADE	TIPOLOGIA DO EDIFICADO	ISOLADO
Nº PISOS (acima da cota de soleira)	1 PISO	Nº PISOS(abaixo da cota de soleira)	0 PISOS

ÁREAS DE IMPLANTAÇÃO	(Valor aproximado)	60 m2	ÁREAS DE CONSTRUÇÃO	(Valor aproximado)	60 m2

CONSTRUÇÃO		MATERIAL	TIPO	COR
ESTRUTURA		GRANITO	ALVENARIA	
REVESTIMENTO FACHADA		GRANITO	APARENTE	NATURAL
VÃOS EXTERIORES	PORTAS	MADEIRA		CASTANHO
	JANELAS			
	VARANDAS			
COBERTURA				
ALTERAÇÕES				
ELEMENTOS DISSONANTES				

USO DO EDIFICADO	CAVE				
	R/CHÃO	HABITAÇÃO			
	1º PISO				
	2º PISO				
	RESTANTES				

FORMA DE OCUPAÇÃO	DEVOLUTO	REGIME DE PROPRIEDADE	DO PRÓPRIO	ENTIDADE PROPRIETÁRIA	PRIVADA

OBSERVAÇÕES
EDIFÍCIO EM RUÍNA

IDENTIFICAÇÃO DO LOCAL:		Nº POLÍCIA:	7	EDIFÍCIO Nº:	270

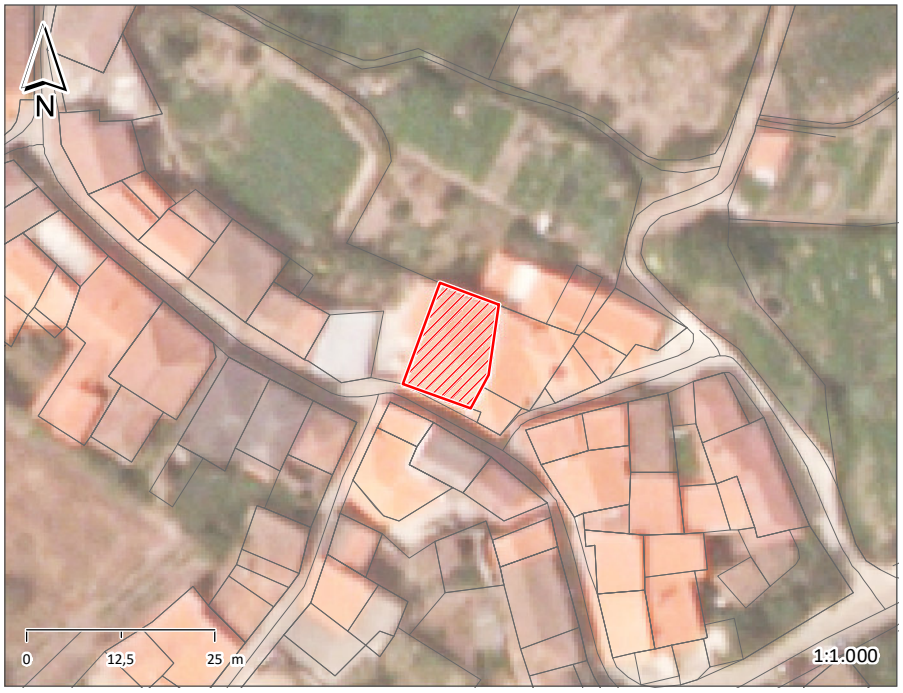

ÉPOCA DE CONSTRUÇÃO	1900-1950	ESTADO DE CONSERVAÇÃO	EXCELENTE
VALOR ARQUITETÓNICO	SEM QUALIDADE	TIPOLOGIA DO EDIFICADO	AGRUPADO
Nº PISOS (acima da cota de soleira)	1 PISO	Nº PISOS(abaixo da cota de soleira)	0 PISOS

ÁREAS DE IMPLANTAÇÃO	(Valor aproximado)	136 m2	ÁREAS DE CONSTRUÇÃO	(Valor aproximado)	136 m2

CONSTRUÇÃO		MATERIAL		TIPO		COR	
ESTRUTURA		GRANITO		ALVENARIA			
REVESTIMENTO FACHADA		GRANITO	REBOCO	APARENTE	PINTADO	NATURAL	BRANCO
VÃOS EXTERIORES	PORTAS	ALUMÍNIO		LACADO		BRANCO	
	JANELAS	ALUMÍNIO		LACADO		BRANCO	
	VARANDAS						
COBERTURA		TELHA CERÂMICA		3 ÁGUAS		BARRO	
ALTERAÇÕES							
ELEMENTOS DISSONANTES							

USO DO EDIFICADO					
	CAVE				
	R/CHÃO	HABITACÃO	ARRUMOS/OUTROS		
	1º PISO				
	2º PISO				
	RESTANTES				

FORMA DE OCUPAÇÃO	PERMANENTE	REGIME DE PROPRIEDADE	DO PRÓPRIO	ENTIDADE PROPRIETÁRIA	PRIVADA

OBSERVAÇÕES

IDENTIFICAÇÃO DO LOCAL:		Nº POLÍCIA:	1	EDIFÍCIO Nº:	271

ÉPOCA DE CONSTRUÇÃO	1900-1950	ESTADO DE CONSERVAÇÃO	EXCELENTE
VALOR ARQUITETÓNICO	SEM QUALIDADE	TIPOLOGIA DO EDIFICADO	AGRUPADO
Nº PISOS (acima da cota de soleira)	2 PISOS	Nº PISOS(abaixo da cota de soleira)	0 PISOS

ÁREAS DE IMPLANTAÇÃO	(Valor aproximado)	23 m2	ÁREAS DE CONSTRUÇÃO	(Valor aproximado)	46 m2

CONSTRUÇÃO		MATERIAL	TIPO	COR
ESTRUTURA		GRANITO	ALVENARIA	
REVESTIMENTO FACHADA		GRANITO	APARENTE	NATURAL
VÃOS EXTERIORES	PORTAS	ALUMÍNIO	LACADO	BRANCO
	JANELAS	ALUMÍNIO	LACADO	CASTANHO
	VARANDAS			
COBERTURA		TELHA CERÂMICA	2 ÁGUAS	BARRO
ALTERAÇÕES				
ELEMENTOS DISSONANTES				

USO DO EDIFICADO					
	CAVE				
	R/CHÃO	HABITACÃO			
	1º PISO	HABITACÃO			
	2º PISO				
	RESTANTES				

FORMA DE OCUPAÇÃO	PERMANENTE	REGIME DE PROPRIEDADE	DO PRÓPRIO	ENTIDADE PROPRIETÁRIA	PRIVADA

OBSERVAÇÕES

IDENTIFICAÇÃO DO LOCAL:		Nº POLÍCIA:		EDIFÍCIO Nº:	272

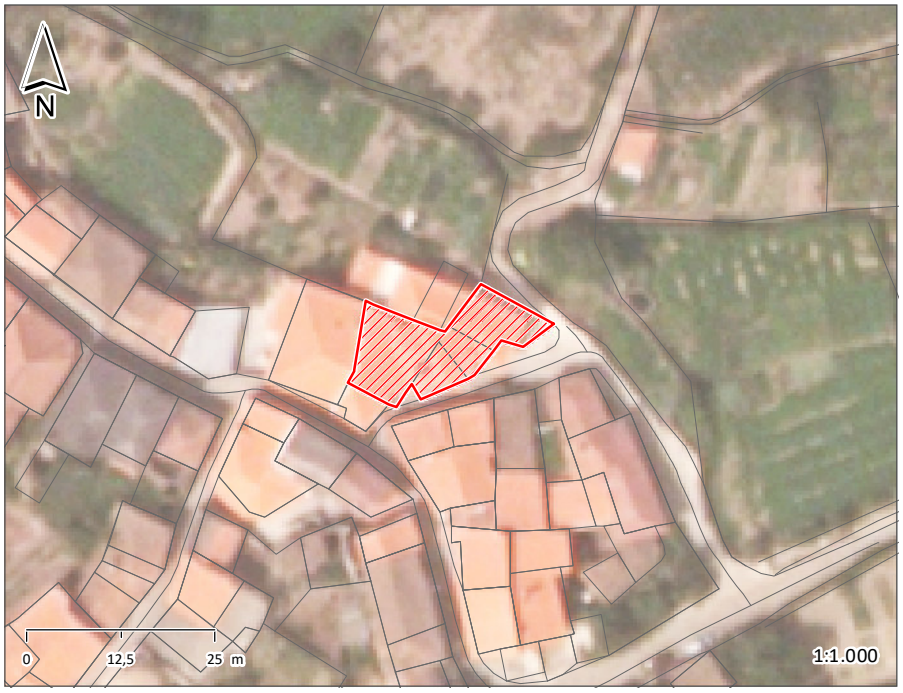

ÉPOCA DE CONSTRUÇÃO	1951-1990	ESTADO DE CONSERVAÇÃO	EXCELENTE
VALOR ARQUITETÓNICO	SEM QUALIDADE	TIPOLOGIA DO EDIFICADO	AGRUPADO
Nº PISOS (acima da cota de soleira)	2 PISOS	Nº PISOS(abaixo da cota de soleira)	0 PISOS

ÁREAS DE IMPLANTAÇÃO	(Valor aproximado)	219 m2	ÁREAS DE CONSTRUÇÃO	(Valor aproximado)	438 m2

CONSTRUÇÃO		MATERIAL		TIPO		COR	
ESTRUTURA		GRANITO	BETÃO ARMADO	ALVENARIA			
REVESTIMENTO FACHADA		GRANITO	REBOCO	APARENTE	PINTADO	NATURAL	BRANCO
VÃOS EXTERIORES	PORTAS	ALUMÍNIO		LACADO		BRANCO	
	JANELAS	ALUMÍNIO		LACADO		CASTANHO	
	VARANDAS						
COBERTURA		TELHA CERÂMICA		VÁRIAS		BARRO	
ALTERAÇÕES							
ELEMENTOS DISSONANTES							

USO DO EDIFICADO					
	CAVE				
	R/CHÃO	HABITACÃO	ARRUMOS/OUTROS		
	1º PISO	HABITACÃO			
	2º PISO				
	RESTANTES				

FORMA DE OCUPAÇÃO	PERMANENTE	REGIME DE PROPRIEDADE	DO PRÓPRIO	ENTIDADE PROPRIETÁRIA	PRIVADA

OBSERVAÇÕES

IDENTIFICAÇÃO DO LOCAL:		Nº POLÍCIA:		EDIFÍCIO Nº:	273

ÉPOCA DE CONSTRUÇÃO	1900-1950	ESTADO DE CONSERVAÇÃO	MAU
VALOR ARQUITETÓNICO	SEM QUALIDADE	TIPOLOGIA DO EDIFICADO	ISOLADO
Nº PISOS (acima da cota de soleira)	1 PISO	Nº PISOS(abaixo da cota de soleira)	0 PISOS

ÁREAS DE IMPLANTAÇÃO	(Valor aproximado)	38 m2	ÁREAS DE CONSTRUÇÃO	(Valor aproximado)	38 m2

CONSTRUÇÃO		MATERIAL	TIPO	COR
ESTRUTURA		GRANITO	ALVENARIA	
REVESTIMENTO FACHADA		GRANITO	APARENTE	NATURAL
VÃOS EXTERIORES	PORTAS			
	JANELAS			
	VARANDAS			
COBERTURA		TELHA CERÂMICA	2 ÁGUAS	BARRO
ALTERAÇÕES				
ELEMENTOS DISSONANTES				

USO DO EDIFICADO	CAVE				
	R/CHÃO	ARRUMOS/OUTROS			
	1º PISO				
	2º PISO				
	RESTANTES				

FORMA DE OCUPAÇÃO	N.A.	REGIME DE PROPRIEDADE	DO PRÓPRIO	ENTIDADE PROPRIETÁRIA	PRIVADA

OBSERVAÇÕES

IDENTIFICAÇÃO DO LOCAL:		Nº POLÍCIA:		EDIFÍCIO Nº:	274

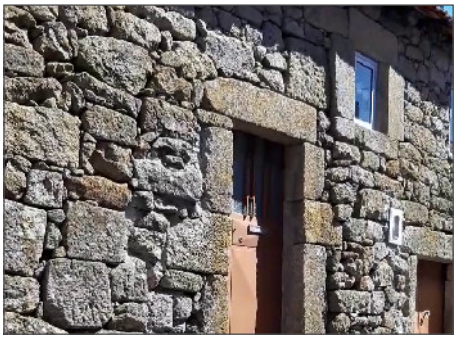

ÉPOCA DE CONSTRUÇÃO	1900-1950	ESTADO DE CONSERVAÇÃO	MÉDIO
VALOR ARQUITETÓNICO	SEM QUALIDADE	TIPOLOGIA DO EDIFICADO	AGRUPADO
Nº PISOS (acima da cota de soleira)	2 PISOS	Nº PISOS(abaixo da cota de soleira)	0 PISOS

ÁREAS DE IMPLANTAÇÃO	(Valor aproximado)	86 m2	ÁREAS DE CONSTRUÇÃO	(Valor aproximado)	172 m2

CONSTRUÇÃO		MATERIAL		TIPO		COR	
ESTRUTURA		GRANITO	BETÃO ARMADO	ALVENARIA			
REVESTIMENTO FACHADA		GRANITO	REBOCO	APARENTE		NATURAL	POR PINTAR
VÃOS EXTERIORES	PORTAS	AÇO	AÇO	PINTADO	PINTADO	CASTANHO	CASTANHO
	JANELAS	ALUMÍNIO		ANODIZADO		NATURAL	
	VARANDAS						
COBERTURA		TELHA CERÂMICA		2 ÁGUAS		BARRO	
ALTERAÇÕES							
ELEMENTOS DISSONANTES							

USO DO EDIFICADO	CAVE				
	R/CHÃO	ARRUMOS/OUTROS			
	1º PISO	HABITAÇÃO			
	2º PISO				
	RESTANTES				

FORMA DE OCUPAÇÃO	PERMANENTE	REGIME DE PROPRIEDADE	DO PRÓPRIO	ENTIDADE PROPRIETÁRIA	PRIVADA

OBSERVAÇÕES

IDENTIFICAÇÃO DO LOCAL:		Nº POLÍCIA:		EDIFÍCIO Nº:	275

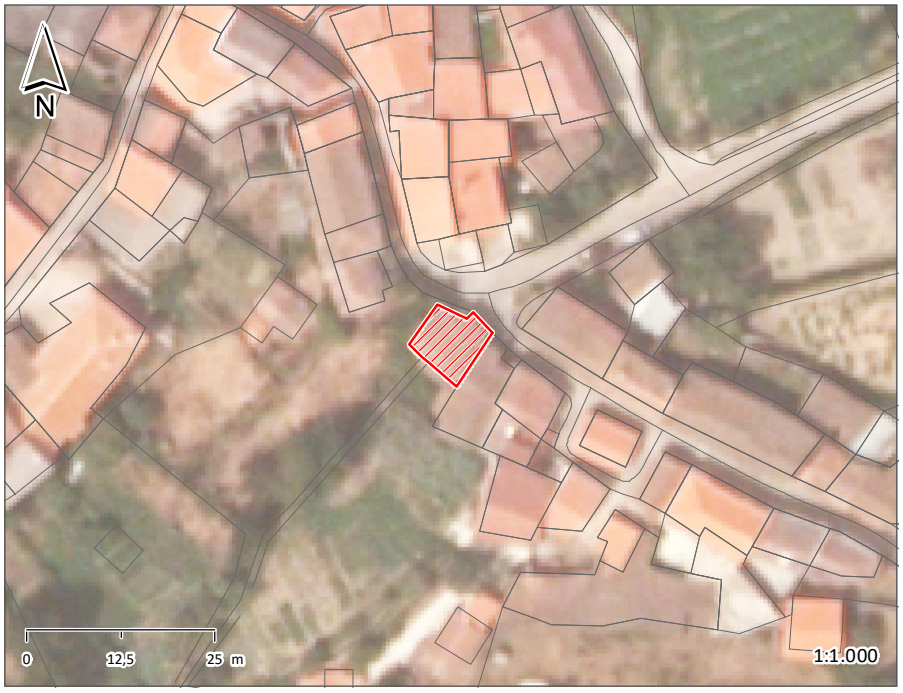

ÉPOCA DE CONSTRUÇÃO	1900-1950	ESTADO DE CONSERVAÇÃO	MAU
VALOR ARQUITETÓNICO	SEM QUALIDADE	TIPOLOGIA DO EDIFICADO	AGRUPADO
Nº PISOS (acima da cota de soleira)	2 PISOS	Nº PISOS(abaixo da cota de soleira)	0 PISOS

ÁREAS DE IMPLANTAÇÃO	(Valor aproximado)	66 m2	ÁREAS DE CONSTRUÇÃO	(Valor aproximado)	132 m2

CONSTRUÇÃO		MATERIAL		TIPO		COR	
ESTRUTURA		GRANITO		ALVENARIA			
REVESTIMENTO FACHADA		GRANITO	REBOCO	APARENTE	PINTADO	NATURAL	VERDE
VÃOS EXTERIORES	PORTAS						
	JANELAS	MADEIRA		PINTADO		VERDE	
	VARANDAS	ALVENARIA	AÇO	PINTADO	PINTADO	VERDE	CINZA
COBERTURA		TELHA CERÂMICA		2 ÁGUAS		BARRO	
ALTERAÇÕES							
ELEMENTOS DISSONANTES							

USO DO EDIFICADO					
	CAVE				
	R/CHÃO	ARRUMOS/OUTROS			
	1º PISO	HABITAÇÃO			
	2º PISO				
	RESTANTES				

FORMA DE OCUPAÇÃO	DEVOLUTO	REGIME DE PROPRIEDADE	DO PRÓPRIO	ENTIDADE PROPRIETÁRIA	PRIVADA

OBSERVAÇÕES

IDENTIFICAÇÃO DO LOCAL:		Nº POLÍCIA:		EDIFÍCIO Nº:	276

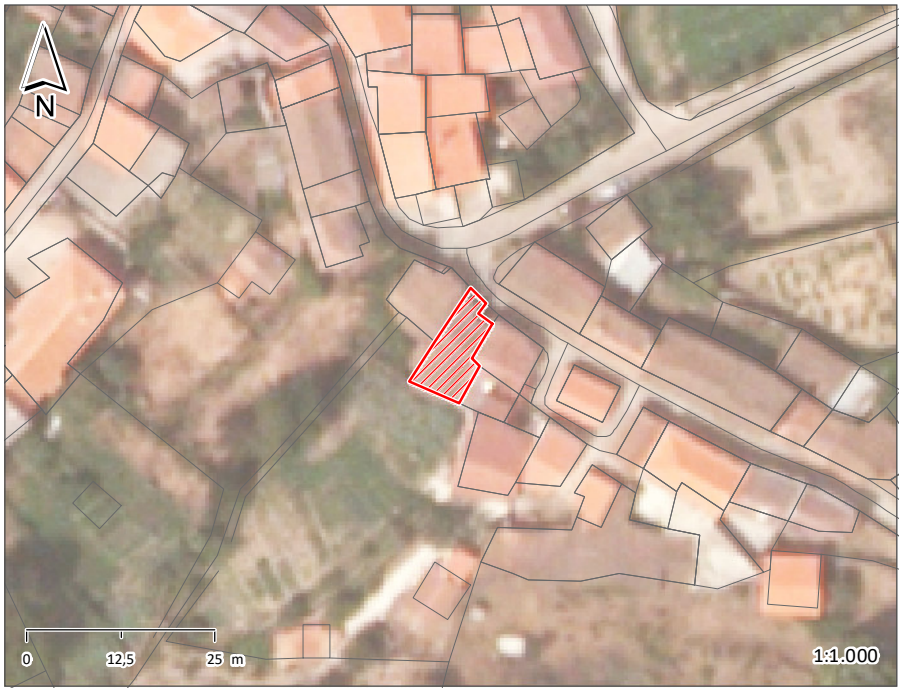

ÉPOCA DE CONSTRUÇÃO	1900-1950	ESTADO DE CONSERVAÇÃO	MAU
VALOR ARQUITETÓNICO	SEM QUALIDADE	TIPOLOGIA DO EDIFICADO	AGRUPADO
Nº PISOS (acima da cota de soleira)	2 PISOS	Nº PISOS(abaixo da cota de soleira)	0 PISOS

ÁREAS DE IMPLANTAÇÃO	(Valor aproximado)	79 m2	ÁREAS DE CONSTRUÇÃO	(Valor aproximado)	158 m2

CONSTRUÇÃO		MATERIAL	TIPO	COR
ESTRUTURA		GRANITO	ALVENARIA	
REVESTIMENTO FACHADA		GRANITO	APARENTE	NATURAL
VÃOS EXTERIORES	PORTAS	MADEIRA	PINTADO	AZUL
	JANELAS	MADEIRA	PINTADO	AZUL
	VARANDAS			
COBERTURA		TELHA CERÂMICA	3 ÁGUAS	BARRO
ALTERAÇÕES				
ELEMENTOS DISSONANTES				

USO DO EDIFICADO					
	CAVE				
	R/CHÃO	ARRUMOS/OUTROS			
	1º PISO	HABITACÃO			
	2º PISO				
	RESTANTES				

FORMA DE OCUPAÇÃO	DEVOLUTO	REGIME DE PROPRIEDADE	DO PRÓPRIO	ENTIDADE PROPRIETÁRIA	PRIVADA

OBSERVAÇÕES

IDENTIFICAÇÃO DO LOCAL:		Nº POLÍCIA:	12	EDIFÍCIO Nº:	277

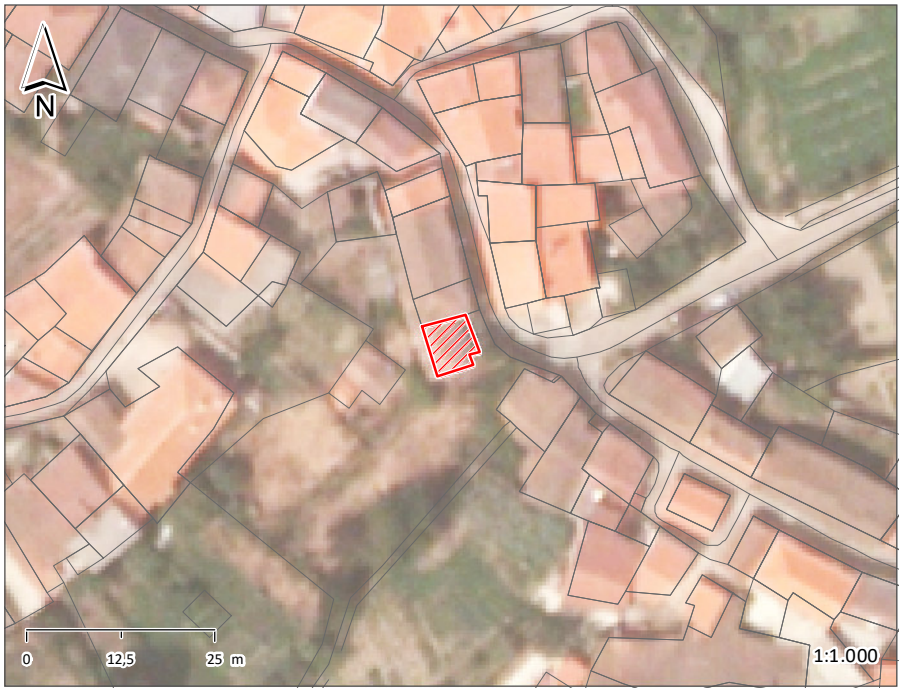

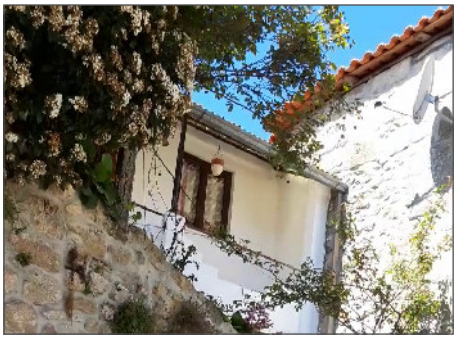

ÉPOCA DE CONSTRUÇÃO	1900-1950	ESTADO DE CONSERVAÇÃO	BOM
VALOR ARQUITETÓNICO	SEM QUALIDADE	TIPOLOGIA DO EDIFICADO	AGRUPADO
Nº PISOS (acima da cota de soleira)	2 PISOS	Nº PISOS(abaixo da cota de soleira)	0 PISOS

ÁREAS DE IMPLANTAÇÃO	(Valor aproximado)	41 m2	ÁREAS DE CONSTRUÇÃO	(Valor aproximado)	82 m2

CONSTRUÇÃO		MATERIAL		TIPO		COR	
ESTRUTURA		GRANITO		ALVENARIA			
REVESTIMENTO FACHADA		GRANITO	REBOCO	APARENTE	PINTADO	NATURAL	BRANCO
VÃOS EXTERIORES	PORTAS	MADEIRA		PINTADO		CASTANHO	
	JANELAS	MADEIRA		PINTADO		CASTANHO	
	VARANDAS	ALVENARIA		PINTADO		BRANCO	
COBERTURA		TELHA CERÂMICA		3 ÁGUAS		BARRO	
ALTERAÇÕES							
ELEMENTOS DISSONANTES							

USO DO EDIFICADO					
	CAVE				
	R/CHÃO	ARRUMOS/OUTROS			
	1º PISO	HABITAÇÃO			
	2º PISO				
	RESTANTES				

FORMA DE OCUPAÇÃO	PERMANENTE	REGIME DE PROPRIEDADE	DO PRÓPRIO	ENTIDADE PROPRIETÁRIA	PRIVADA

OBSERVAÇÕES

IDENTIFICAÇÃO DO LOCAL:		Nº POLÍCIA:		EDIFÍCIO Nº:	278

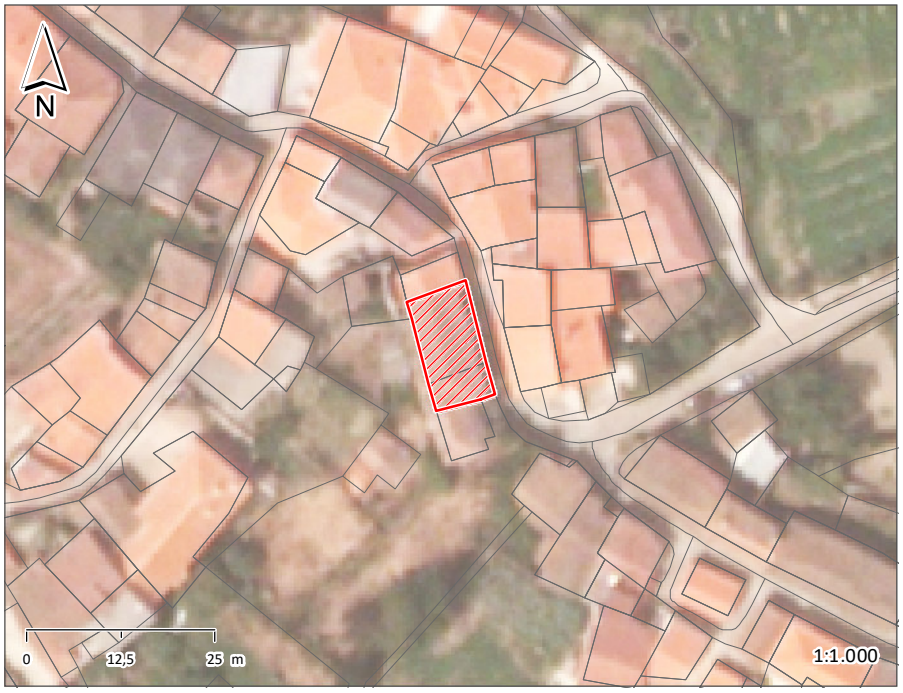

ÉPOCA DE CONSTRUÇÃO	1900-1950	ESTADO DE CONSERVAÇÃO	BOM
VALOR ARQUITETÓNICO	SEM QUALIDADE	TIPOLOGIA DO EDIFICADO	AGRUPADO
Nº PISOS (acima da cota de soleira)	2 PISOS	Nº PISOS(abaixo da cota de soleira)	0 PISOS

ÁREAS DE IMPLANTAÇÃO	(Valor aproximado)	125 m2	ÁREAS DE CONSTRUÇÃO	(Valor aproximado)	250 m2

CONSTRUÇÃO		MATERIAL	TIPO	COR
ESTRUTURA		GRANITO	ALVENARIA	
REVESTIMENTO FACHADA		GRANITO	APARENTE	NATURAL
VÃOS EXTERIORES	PORTAS	MADEIRA	PINTADO	VERDE
	JANELAS	MADEIRA	PINTADO	VERDE
	VARANDAS	AÇO	PINTADO	VERDE
COBERTURA		TELHA CERÂMICA	3 ÁGUAS	BARRO
ALTERAÇÕES				
ELEMENTOS DISSONANTES				

USO DO EDIFICADO					
	CAVE				
	R/CHÃO	ARRUMOS/OUTROS			
	1º PISO	HABITAÇÃO			
	2º PISO				
	RESTANTES				

FORMA DE OCUPAÇÃO	PERMANENTE	REGIME DE PROPRIEDADE	DO PRÓPRIO	ENTIDADE PROPRIETÁRIA	PRIVADA

OBSERVAÇÕES

IDENTIFICAÇÃO DO LOCAL:		Nº POLÍCIA:		EDIFÍCIO Nº:	279

ÉPOCA DE CONSTRUÇÃO	1900-1950	ESTADO DE CONSERVAÇÃO	BOM
VALOR ARQUITETÓNICO	SEM QUALIDADE	TIPOLOGIA DO EDIFICADO	AGRUPADO
Nº PISOS (acima da cota de soleira)	2 PISOS	Nº PISOS(abaixo da cota de soleira)	0 PISOS

ÁREAS DE IMPLANTAÇÃO (Valor aproximado)	32 m2	ÁREAS DE CONSTRUÇÃO (Valor aproximado)	64 m2

CONSTRUÇÃO		MATERIAL		TIPO		COR	
ESTRUTURA		GRANITO		ALVENARIA			
REVESTIMENTO FACHADA		GRANITO	REBOCO	APARENTE	PINTADO	NATURAL	BRANCO
VÃOS EXTERIORES	PORTAS	AÇO		PINTADO		VERDE	
	JANELAS	ALUMÍNIO		LACADO		VERDE	
	VARANDAS						
COBERTURA		TELHA CERÂMICA		2 ÁGUAS		BARRO	
ALTERAÇÕES							
ELEMENTOS DISSONANTES							

USO DO EDIFICADO					
	CAVE				
	R/CHÃO	ARRUMOS/OUTROS			
	1º PISO	HABITAÇÃO			
	2º PISO				
	RESTANTES				

FORMA DE OCUPAÇÃO	PERMANENTE	REGIME DE PROPRIEDADE	DO PRÓPRIO	ENTIDADE PROPRIETÁRIA	PRIVADA

OBSERVAÇÕES

IDENTIFICAÇÃO DO LOCAL:		Nº POLÍCIA:		EDIFÍCIO Nº:	280

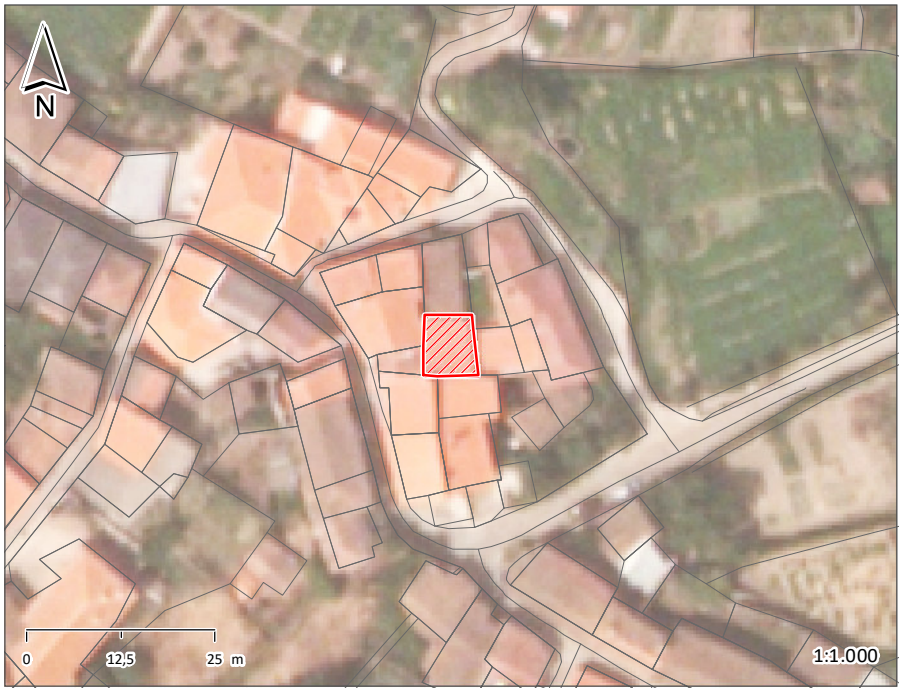

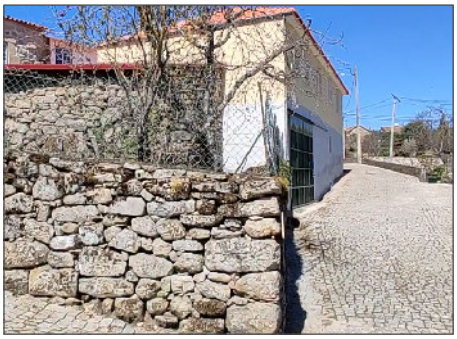

ÉPOCA DE CONSTRUÇÃO	1900-1950	ESTADO DE CONSERVAÇÃO	BOM
VALOR ARQUITETÓNICO	SEM QUALIDADE	TIPOLOGIA DO EDIFICADO	AGRUPADO
Nº PISOS (acima da cota de soleira)	2 PISOS	Nº PISOS(abaixo da cota de soleira)	0 PISOS

ÁREAS DE IMPLANTAÇÃO (Valor aproximado)	56 m2	ÁREAS DE CONSTRUÇÃO (Valor aproximado)	112 m2

CONSTRUÇÃO		MATERIAL		TIPO	COR
ESTRUTURA		GRANITO	BETÃO ARMADO	ALVENARIA	
REVESTIMENTO FACHADA		GRANITO		APARENTE	NATURAL
VÃOS EXTERIORES	PORTAS	ALUMÍNIO		LACADO	BRANCO
	JANELAS	ALUMÍNIO		LACADO	BRANCO
	VARANDAS				
COBERTURA		TELHA CERÂMICA		INCLINADA	BARRO
ALTERAÇÕES					
ELEMENTOS DISSONANTES					

USO DO EDIFICADO	CAVE				
	R/CHÃO	ARRUMOS/OUTROS			
	1º PISO	HABITACÃO			
	2º PISO				
	RESTANTES				

FORMA DE OCUPAÇÃO	PERMANENTE	REGIME DE PROPRIEDADE	DO PRÓPRIO	ENTIDADE PROPRIETÁRIA	PRIVADA

OBSERVAÇÕES

IDENTIFICAÇÃO DO LOCAL:		Nº POLÍCIA:		EDIFÍCIO Nº:	281

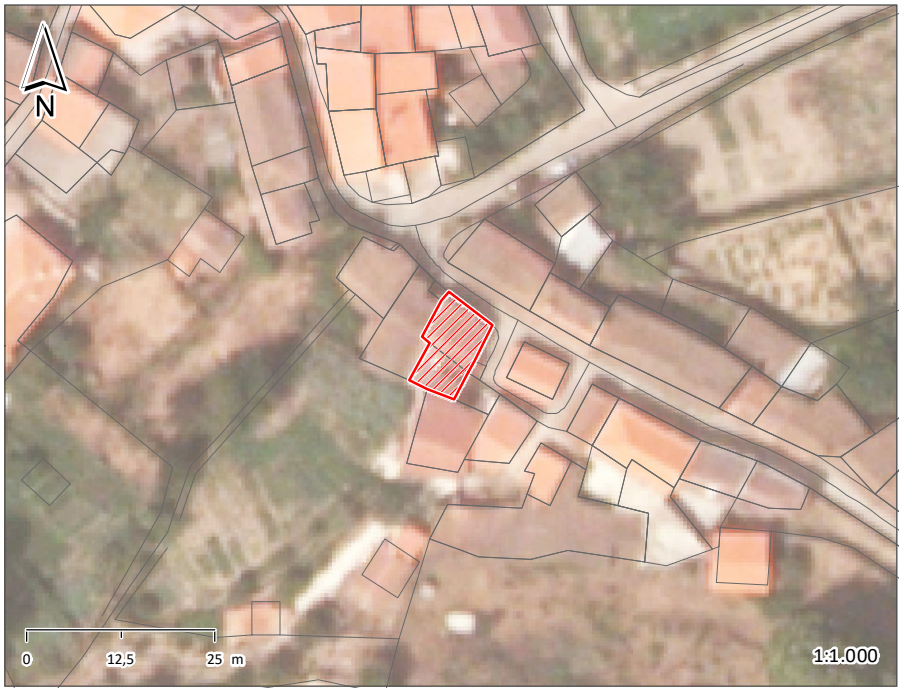

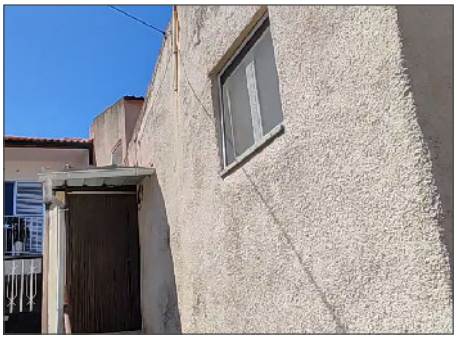

ÉPOCA DE CONSTRUÇÃO	1900-1950	ESTADO DE CONSERVAÇÃO	BOM
VALOR ARQUITETÓNICO	SEM QUALIDADE	TIPOLOGIA DO EDIFICADO	AGRUPADO
Nº PISOS (acima da cota de soleira)	2 PISOS	Nº PISOS(abaixo da cota de soleira)	0 PISOS

ÁREAS DE IMPLANTAÇÃO	(Valor aproximado)	85 m2	ÁREAS DE CONSTRUÇÃO	(Valor aproximado)	170 m2

CONSTRUÇÃO		MATERIAL		TIPO	COR
ESTRUTURA		GRANITO	BETÃO ARMADO	ALVENARIA	
REVESTIMENTO FACHADA		REBOCO		APARENTE	AMARELO
VÃOS EXTERIORES	PORTAS				
	JANELAS	ALUMÍNIO		LACADO	BRANCO
	VARANDAS	ALUMÍNIO		PINTADO	CASTANHO
COBERTURA		TELHA DE BETÃO		2 ÁGUAS	BARRO
ALTERAÇÕES					
ELEMENTOS DISSONANTES					

USO DO EDIFICADO	CAVE				
	R/CHÃO	ARRUMOS/OUTROS			
	1º PISO	HABITACÃO			
	2º PISO				
	RESTANTES				

FORMA DE OCUPAÇÃO	PERMANENTE	REGIME DE PROPRIEDADE	DO PRÓPRIO	ENTIDADE PROPRIETÁRIA	PRIVADA

OBSERVAÇÕES

IDENTIFICAÇÃO DO LOCAL:		Nº POLÍCIA:	8	EDIFÍCIO Nº:	282

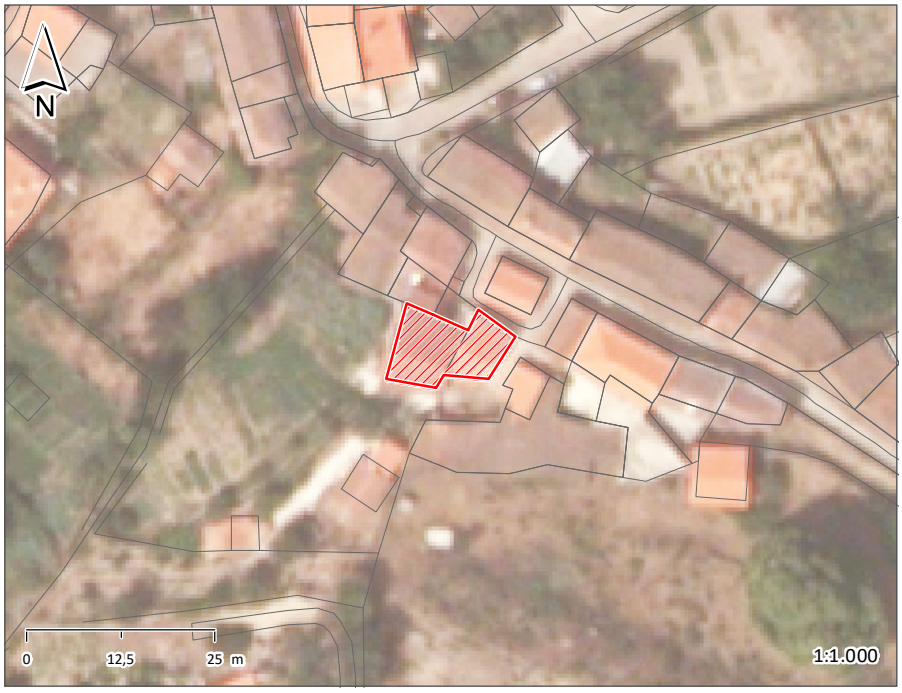

ÉPOCA DE CONSTRUÇÃO	1951-1990	ESTADO DE CONSERVAÇÃO	EXCELENTE
VALOR ARQUITETÓNICO	SEM QUALIDADE	TIPOLOGIA DO EDIFICADO	AGRUPADO
Nº PISOS (acima da cota de soleira)	2 PISOS	Nº PISOS(abaixo da cota de soleira)	0 PISOS

ÁREAS DE IMPLANTAÇÃO (Valor aproximado)	122 m2	ÁREAS DE CONSTRUÇÃO (Valor aproximado)	244 m2

CONSTRUÇÃO		MATERIAL	TIPO	COR
ESTRUTURA		BETÃO ARMADO		
REVESTIMENTO FACHADA		REBOCO	PINTADO	BRANCO
VÃOS EXTERIORES	PORTAS	ALUMÍNIO	ANODIZADO	NATURAL
	JANELAS	ALUMÍNIO	ANODIZADO	NATURAL
	VARANDAS	AÇO-INOX		NATURAL
COBERTURA		TELHA CERÂMICA	2 ÁGUAS	BARRO
ALTERAÇÕES				
ELEMENTOS DISSONANTES				

USO DO EDIFICADO					
	CAVE				
	R/CHÃO	ARRUMOS/OUTROS			
	1º PISO	HABITAÇÃO			
	2º PISO				
	RESTANTES				

FORMA DE OCUPAÇÃO	PERMANENTE	REGIME DE PROPRIEDADE	DO PRÓPRIO	ENTIDADE PROPRIETÁRIA	PRIVADA

OBSERVAÇÕES

IDENTIFICAÇÃO DO LOCAL:		Nº POLÍCIA:		EDIFÍCIO Nº:	283

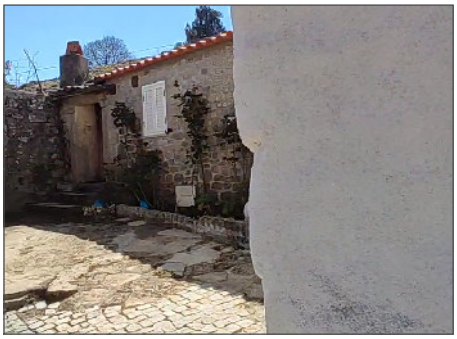

ÉPOCA DE CONSTRUÇÃO	ANTERIOR A 1900	ESTADO DE CONSERVAÇÃO	BOM
VALOR ARQUITETÓNICO	SEM QUALIDADE	TIPOLOGIA DO EDIFICADO	AGRUPADO
Nº PISOS (acima da cota de soleira)	1 PISO	Nº PISOS(abaixo da cota de soleira)	0 PISOS

ÁREAS DE IMPLANTAÇÃO	(Valor aproximado)	29 m2	ÁREAS DE CONSTRUÇÃO	(Valor aproximado)	29 m2

CONSTRUÇÃO		MATERIAL	TIPO	COR
ESTRUTURA		GRANITO	ALVENARIA	
REVESTIMENTO FACHADA		GRANITO	APARENTE	NATURAL
VÃOS EXTERIORES	PORTAS	ALUMÍNIO	LACADO	BRANCO
	JANELAS	ALUMÍNIO	LACADO	BRANCO
	VARANDAS			
COBERTURA		TELHA CERÂMICA	INCLINADA	BARRO
ALTERAÇÕES				
ELEMENTOS DISSONANTES				

USO DO EDIFICADO					
	CAVE				
	R/CHÃO	HABITACÃO	ARRUMOS/OUTROS		
	1º PISO				
	2º PISO				
	RESTANTES				

FORMA DE OCUPAÇÃO	PERMANENTE	REGIME DE PROPRIEDADE	DO PRÓPRIO	ENTIDADE PROPRIETÁRIA	PRIVADA

OBSERVAÇÕES

IDENTIFICAÇÃO DO LOCAL:		Nº POLÍCIA:		EDIFÍCIO Nº:	284

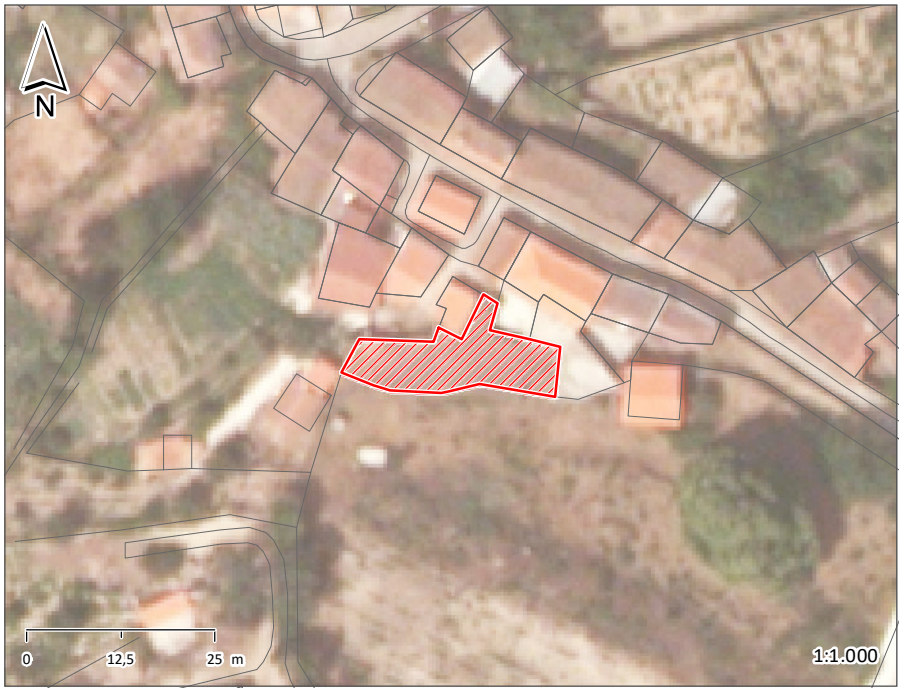

ÉPOCA DE CONSTRUÇÃO	ANTERIOR A 1900	ESTADO DE CONSERVAÇÃO	MÉDIO
VALOR ARQUITETÓNICO	SEM QUALIDADE	TIPOLOGIA DO EDIFICADO	AGRUPADO
Nº PISOS (acima da cota de soleira)	1 PISO	Nº PISOS(abaixo da cota de soleira)	0 PISOS

ÁREAS DE IMPLANTAÇÃO	(Valor aproximado)	201 m2	ÁREAS DE CONSTRUÇÃO	(Valor aproximado)	201 m2

CONSTRUÇÃO		MATERIAL		TIPO		COR	
ESTRUTURA		GRANITO		ALVENARIA			
REVESTIMENTO FACHADA		GRANITO		APARENTE		NATURAL	
VÃOS EXTERIORES	PORTAS	AÇO	AÇO	PINTADO	PINTADO	PRETO	VERDE
	JANELAS						
	VARANDAS						
COBERTURA		TELHA CERÂMICA		INCLINADA		BARRO	
ALTERAÇÕES							
ELEMENTOS DISSONANTES							

USO DO EDIFICADO	CAVE				
	R/CHÃO	ARRUMOS/OUTROS			
	1º PISO				
	2º PISO				
	RESTANTES				

FORMA DE OCUPAÇÃO	N.A.	REGIME DE PROPRIEDADE	DO PRÓPRIO	ENTIDADE PROPRIETÁRIA	PRIVADA

OBSERVAÇÕES

IDENTIFICAÇÃO DO LOCAL:		Nº POLÍCIA:		EDIFÍCIO Nº:	285

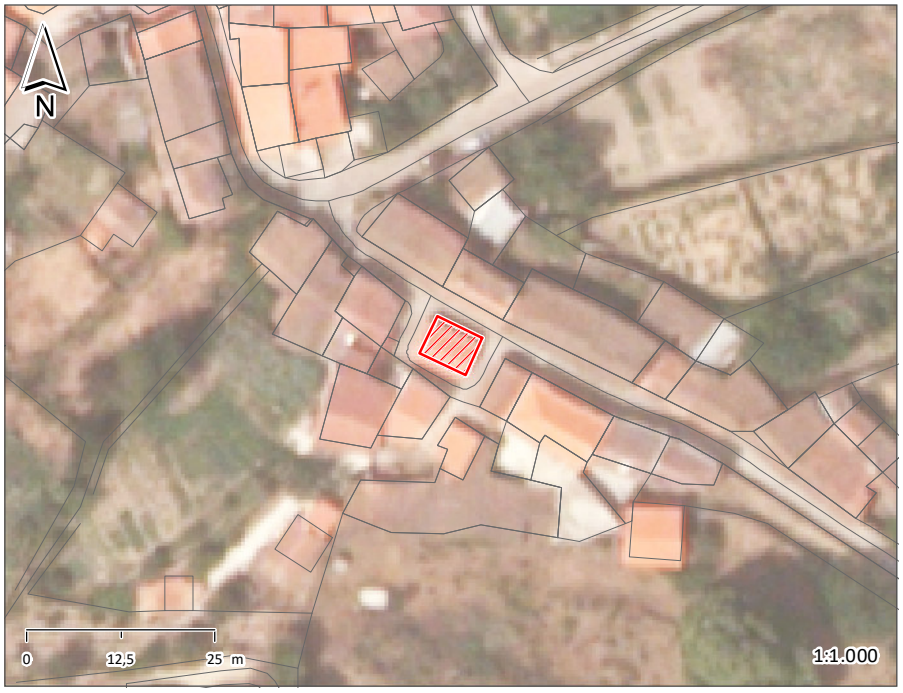

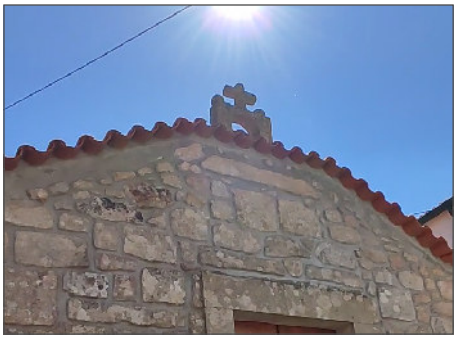

ÉPOCA DE CONSTRUÇÃO	ANTERIOR A 1900	ESTADO DE CONSERVAÇÃO	BOM
VALOR ARQUITETÓNICO	COM QUALIDADE	TIPOLOGIA DO EDIFICADO	ISOLADO
Nº PISOS (acima da cota de soleira)	1 PISO	Nº PISOS(abaixo da cota de soleira)	0 PISOS

ÁREAS DE IMPLANTAÇÃO	(Valor aproximado)	36 m2	ÁREAS DE CONSTRUÇÃO	(Valor aproximado)	36 m2

CONSTRUÇÃO		MATERIAL	TIPO	COR
ESTRUTURA		GRANITO	ALVENARIA	
REVESTIMENTO FACHADA		GRANITO	APARENTE	NATURAL
VÃOS EXTERIORES	PORTAS	MADEIRA	PINTADO	CASTANHO
	JANELAS	MADEIRA	PINTADO	CASTANHO
	VARANDAS			
COBERTURA		TELHA CERÂMICA	2 ÁGUAS	BARRO
ALTERAÇÕES				
ELEMENTOS DISSONANTES				

USO DO EDIFICADO	CAVE				
	R/CHÃO	EQUIPAMENTO			
	1º PISO				
	2º PISO				
	RESTANTES				

FORMA DE OCUPAÇÃO	N.A.	REGIME DE PROPRIEDADE	DO PRÓPRIO	ENTIDADE PROPRIETÁRIA	PRIVADA

OBSERVAÇÕES
CAPELA DE SANTO ANTÓNIO

IDENTIFICAÇÃO DO LOCAL:		Nº POLÍCIA:	14	EDIFÍCIO Nº:	286

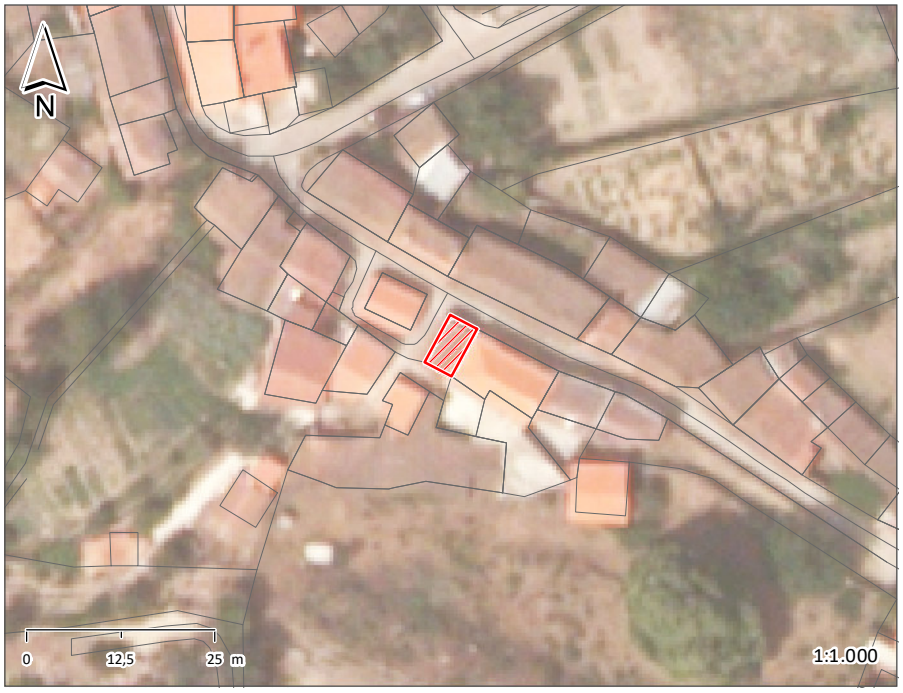

ÉPOCA DE CONSTRUÇÃO	ANTERIOR A 1900	ESTADO DE CONSERVAÇÃO	MÉDIO
VALOR ARQUITETÓNICO	COM QUALIDADE	TIPOLOGIA DO EDIFICADO	AGRUPADO
Nº PISOS (acima da cota de soleira)	1 PISO	Nº PISOS(abaixo da cota de soleira)	0 PISOS

ÁREAS DE IMPLANTAÇÃO	(Valor aproximado)	29 m2	ÁREAS DE CONSTRUÇÃO	(Valor aproximado)	29 m2

CONSTRUÇÃO		MATERIAL	TIPO	COR
ESTRUTURA		GRANITO	ALVENARIA	
REVESTIMENTO FACHADA		GRANITO	APARENTE	NATURAL
VÃOS EXTERIORES	PORTAS	AÇO	PINTADO	VERDE
	JANELAS	MADEIRA		CASTANHO
	VARANDAS			
COBERTURA		TELHA CERÂMICA	2 ÁGUAS	BARRO
ALTERAÇÕES				
ELEMENTOS DISSONANTES				

USO DO EDIFICADO					
	CAVE				
	R/CHÃO	EQUIPAMENTO			
	1º PISO				
	2º PISO				
	RESTANTES				

FORMA DE OCUPAÇÃO	N.A.	REGIME DE PROPRIEDADE	DO PRÓPRIO	ENTIDADE PROPRIETÁRIA	PRIVADA

OBSERVAÇÕES
CAPELA

IDENTIFICAÇÃO DO LOCAL:		Nº POLÍCIA:	16	EDIFÍCIO Nº:	287

ÉPOCA DE CONSTRUÇÃO	1951-1990	ESTADO DE CONSERVAÇÃO	BOM
VALOR ARQUITETÓNICO	SEM QUALIDADE	TIPOLOGIA DO EDIFICADO	AGRUPADO
Nº PISOS (acima da cota de soleira)	2 PISOS	Nº PISOS(abaixo da cota de soleira)	0 PISOS

ÁREAS DE IMPLANTAÇÃO	(Valor aproximado)	88 m2	ÁREAS DE CONSTRUÇÃO	(Valor aproximado)	176 m2

CONSTRUÇÃO		MATERIAL		TIPO	COR	
ESTRUTURA		GRANITO	BETÃO ARMADO	ALVENARIA		
REVESTIMENTO FACHADA		REBOCO		PINTADO	AMARELO	
VÃOS EXTERIORES	PORTAS	AÇO	MADEIRA	PINTADO	CASTANHO	VERDE
	JANELAS					
	VARANDAS	AÇO		PINTADO	CASTANHO	
COBERTURA		TELHA CERÂMICA		3 ÁGUAS	BARRO	
ALTERAÇÕES						
ELEMENTOS DISSONANTES						

USO DO EDIFICADO	CAVE				
	R/CHÃO	ARRUMOS/OUTROS			
	1º PISO	HABITAÇÃO			
	2º PISO				
	RESTANTES				

FORMA DE OCUPAÇÃO	PERMANENTE	REGIME DE PROPRIEDADE	DO PRÓPRIO	ENTIDADE PROPRIETÁRIA	PRIVADA

OBSERVAÇÕES

IDENTIFICAÇÃO DO LOCAL:		Nº POLÍCIA:	18	EDIFÍCIO Nº:	288

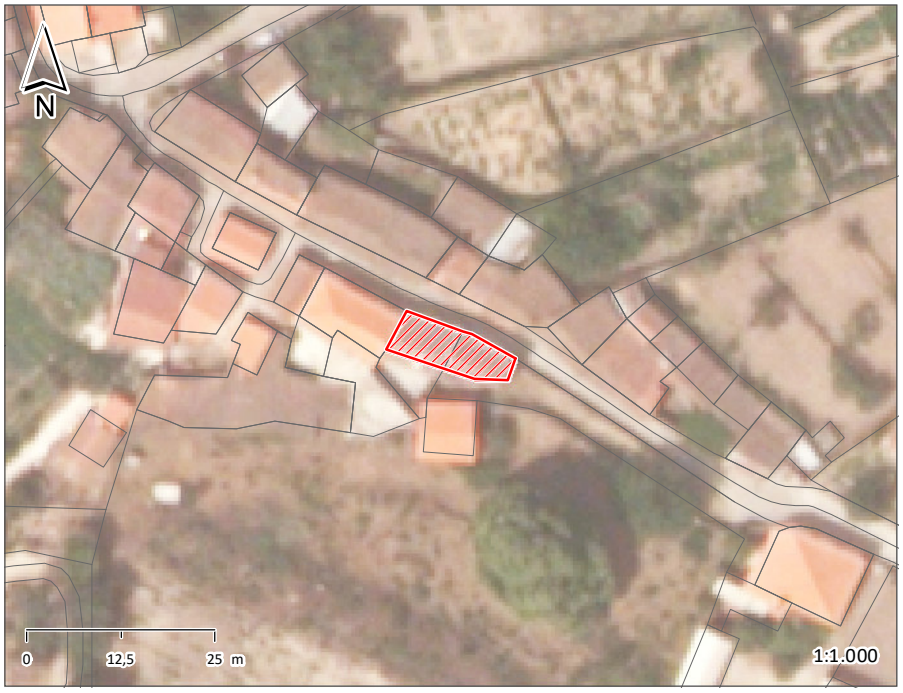

ÉPOCA DE CONSTRUÇÃO	1951-1990	ESTADO DE CONSERVAÇÃO	MÉDIO
VALOR ARQUITETÓNICO	SEM QUALIDADE	TIPOLOGIA DO EDIFICADO	AGRUPADO
Nº PISOS (acima da cota de soleira)	2 PISOS	Nº PISOS(abaixo da cota de soleira)	0 PISOS

ÁREAS DE IMPLANTAÇÃO	(Valor aproximado)	84 m2	ÁREAS DE CONSTRUÇÃO	(Valor aproximado)	168 m2

CONSTRUÇÃO		MATERIAL		TIPO		COR	
ESTRUTURA		GRANITO	BETÃO ARMADO	ALVENARIA			
REVESTIMENTO FACHADA		REBOCO		PINTADO		AMARELO	
VÃOS EXTERIORES	PORTAS	METÁLICA		PINTADO		AZUL	
	JANELAS	ALUMÍNIO		LACADO		BEGE	
	VARANDAS						
COBERTURA		TELHA DE BETÃO	TELHA DE BETÃO	2 ÁGUAS	3 ÁGUAS	PRETO	PRETO
ALTERAÇÕES							
ELEMENTOS DISSONANTES		ANTENA					

USO DO EDIFICADO					
	CAVE				
	R/CHÃO	ARRUMOS/OUTROS			
	1º PISO	HABITAÇÃO			
	2º PISO				
	RESTANTES				

FORMA DE OCUPAÇÃO	PERMANENTE	REGIME DE PROPRIEDADE	DO PRÓPRIO	ENTIDADE PROPRIETÁRIA	PRIVADA

OBSERVAÇÕES

IDENTIFICAÇÃO DO LOCAL:		Nº POLÍCIA:		EDIFÍCIO Nº:	289

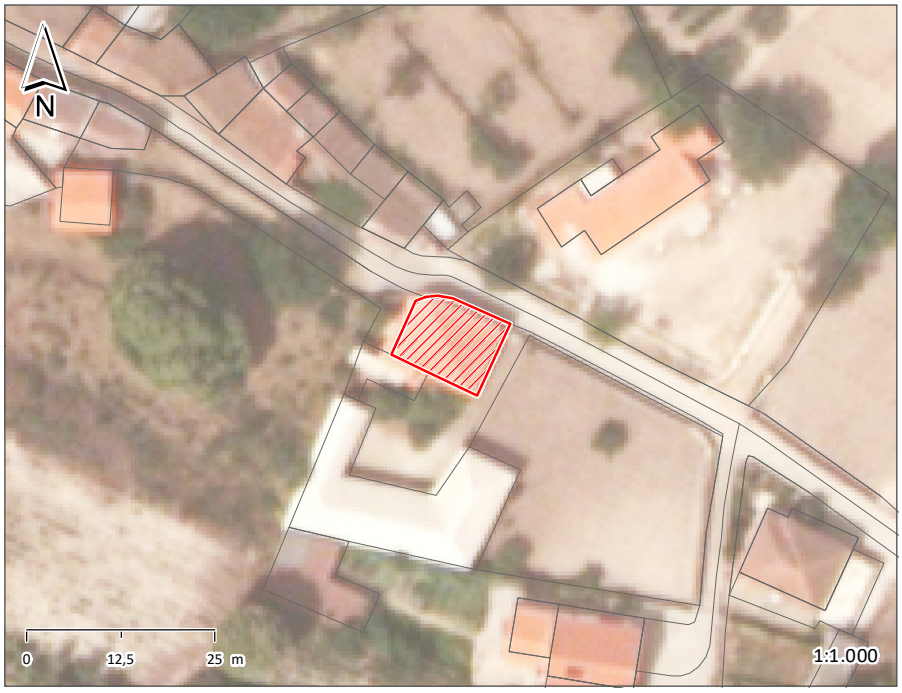

ÉPOCA DE CONSTRUÇÃO	1951-1990	ESTADO DE CONSERVAÇÃO	BOM
VALOR ARQUITETÓNICO	SEM QUALIDADE	TIPOLOGIA DO EDIFICADO	ISOLADO
Nº PISOS (acima da cota de soleira)	2 PISOS	Nº PISOS(abaixo da cota de soleira)	0 PISOS

ÁREAS DE IMPLANTAÇÃO	(Valor aproximado)	126 m2	ÁREAS DE CONSTRUÇÃO	(Valor aproximado)	252 m2

CONSTRUÇÃO		MATERIAL		TIPO		COR	
ESTRUTURA		GRANITO		ALVENARIA			
REVESTIMENTO FACHADA		REBOCO	REBOCO	PINTADO	PINTADO	AMARELO	CINZA
VÃOS EXTERIORES	PORTAS	MADEIRA	ALUMÍNIO	PINTADO	ANODIZADO	VERDE	NATURAL
	JANELAS						
	VARANDAS						
COBERTURA		TELHA CERÂMICA		4 ÁGUAS		BARRO	
ALTERAÇÕES							
ELEMENTOS DISSONANTES		ANTENA					

USO DO EDIFICADO					
	CAVE				
	R/CHÃO	ARRUMOS/OUTROS			
	1º PISO	HABITAÇÃO			
	2º PISO				
	RESTANTES				

FORMA DE OCUPAÇÃO	PERMANENTE	REGIME DE PROPRIEDADE	DO PRÓPRIO	ENTIDADE PROPRIETÁRIA	PRIVADA

OBSERVAÇÕES

IDENTIFICAÇÃO DO LOCAL:		Nº POLÍCIA:	22	EDIFÍCIO Nº:	290

ÉPOCA DE CONSTRUÇÃO	1951-1990	ESTADO DE CONSERVAÇÃO	BOM
VALOR ARQUITETÓNICO	SEM QUALIDADE	TIPOLOGIA DO EDIFICADO	ISOLADO
Nº PISOS (acima da cota de soleira)	3 PISOS	Nº PISOS(abaixo da cota de soleira)	0 PISOS

ÁREAS DE IMPLANTAÇÃO	(Valor aproximado)	151 m2	ÁREAS DE CONSTRUÇÃO	(Valor aproximado)	453 m2

CONSTRUÇÃO		MATERIAL		TIPO		COR	
ESTRUTURA		GRANITO	BETÃO ARMADO	ALVENARIA			
REVESTIMENTO FACHADA		REBOCO	PEDRA	PINTADO	PINTADO	BRANCO	BRANCO
VÃOS EXTERIORES	PORTAS	AÇO	ALUMÍNIO	PINTADO	LACADO	PRETO	BRANCO
	JANELAS	ALUMÍNIO		LACADO		BRANCO	
	VARANDAS	AÇO		PINTADO		PRETO	
COBERTURA		TELHA CERÂMICA		2 ÁGUAS		BARRO	
ALTERAÇÕES							
ELEMENTOS DISSONANTES		ANTENA					

USO DO EDIFICADO					
	CAVE				
	R/CHÃO	ARRUMOS/OUTROS	ESTACIONAMENTO		
	1º PISO	HABITAÇÃO			
	2º PISO				
	RESTANTES				

FORMA DE OCUPAÇÃO	PERMANENTE	REGIME DE PROPRIEDADE	DO PRÓPRIO	ENTIDADE PROPRIETÁRIA	PRIVADA

OBSERVAÇÕES

IDENTIFICAÇÃO DO LOCAL:		Nº POLÍCIA:	24	EDIFÍCIO Nº:	291

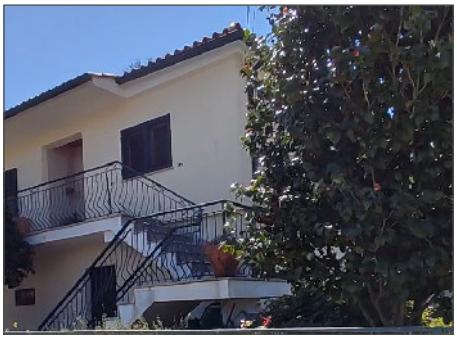

ÉPOCA DE CONSTRUÇÃO	POSTERIOR A 1990	ESTADO DE CONSERVAÇÃO	EXCELENTE
VALOR ARQUITETÓNICO	SEM QUALIDADE	TIPOLOGIA DO EDIFICADO	ISOLADO
Nº PISOS (acima da cota de soleira)	2 PISOS	Nº PISOS(abaixo da cota de soleira)	0 PISOS

ÁREAS DE IMPLANTAÇÃO	(Valor aproximado)	128 m2	ÁREAS DE CONSTRUÇÃO	(Valor aproximado)	256 m2

CONSTRUÇÃO		MATERIAL		TIPO		COR	
ESTRUTURA		BETÃO ARMADO					
REVESTIMENTO FACHADA		REBOCO		PINTADO		AMARELO	
VÃOS EXTERIORES	PORTAS	ALUMÍNIO	ALUMÍNIO	LACADO	LACADO	BRANCO	VERDE
	JANELAS	ALUMÍNIO		LACADO		BRANCO	
	VARANDAS	AÇO	AÇO-INOX	PINTADO		VERDE	NATURAL
COBERTURA		TELHA CERÂMICA		4 ÁGUAS		BARRO	
ALTERAÇÕES							
ELEMENTOS DISSONANTES							

USO DO EDIFICADO					
	CAVE				
	R/CHÃO	ARRUMOS/OUTROS	ESTACIONAMENTO		
	1º PISO	HABITAÇÃO			
	2º PISO				
	RESTANTES				

FORMA DE OCUPAÇÃO	PERMANENTE	REGIME DE PROPRIEDADE	DO PRÓPRIO	ENTIDADE PROPRIETÁRIA	PRIVADA

OBSERVAÇÕES

IDENTIFICAÇÃO DO LOCAL:		Nº POLÍCIA:		EDIFÍCIO Nº:	292

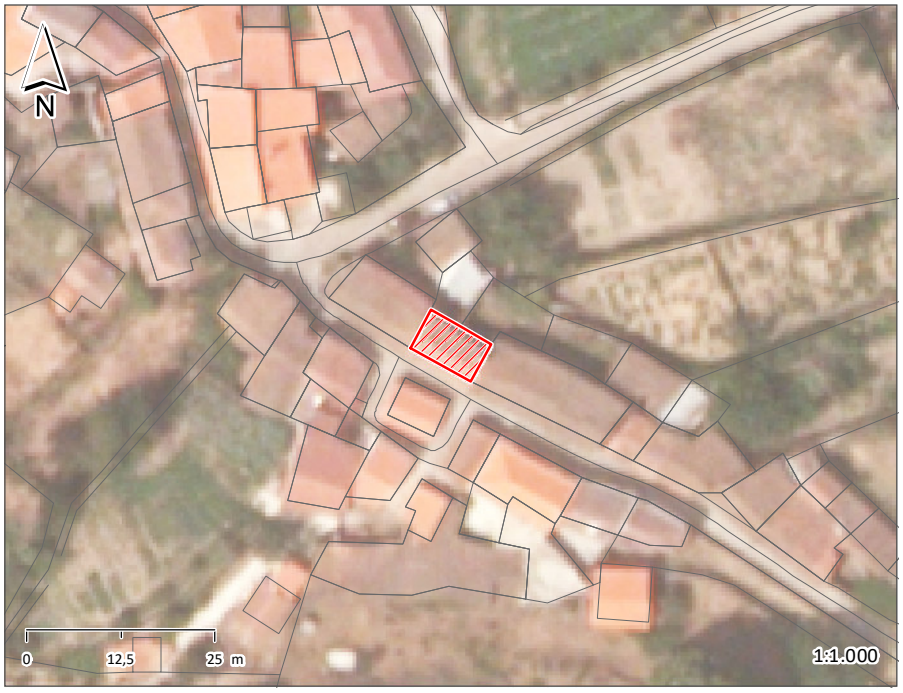

ÉPOCA DE CONSTRUÇÃO	1951-1990	ESTADO DE CONSERVAÇÃO	MÉDIO
VALOR ARQUITETÓNICO	SEM QUALIDADE	TIPOLOGIA DO EDIFICADO	AGRUPADO
Nº PISOS (acima da cota de soleira)	2 PISOS	Nº PISOS(abaixo da cota de soleira)	0 PISOS

ÁREAS DE IMPLANTAÇÃO	(Valor aproximado)	53 m2	ÁREAS DE CONSTRUÇÃO	(Valor aproximado)	106 m2

CONSTRUÇÃO		MATERIAL		TIPO		COR	
ESTRUTURA		GRANITO	BETÃO	ALVENARIA			
REVESTIMENTO FACHADA		REBOCO	BETÃO	PINTADO	PINTADO	BRANCO	BRANCO
VÃOS EXTERIORES	PORTAS	AÇO	ALUMÍNIO	PINTADO	LACADO	VERDE	BRANCO
	JANELAS	MADEIRA		PINTADO		BRANCO	
	VARANDAS						
COBERTURA		TELHA CERÂMICA		2 ÁGUAS		BARRO	
ALTERAÇÕES							
ELEMENTOS DISSONANTES							

USO DO EDIFICADO	CAVE				
	R/CHÃO	ARRUMOS/OUTROS			
	1º PISO	HABITAÇÃO			
	2º PISO				
	RESTANTES				

FORMA DE OCUPAÇÃO	PERMANENTE	REGIME DE PROPRIEDADE	DO PRÓPRIO	ENTIDADE PROPRIETÁRIA	PRIVADA

OBSERVAÇÕES

IDENTIFICAÇÃO DO LOCAL:		Nº POLÍCIA:		EDIFÍCIO Nº:	293

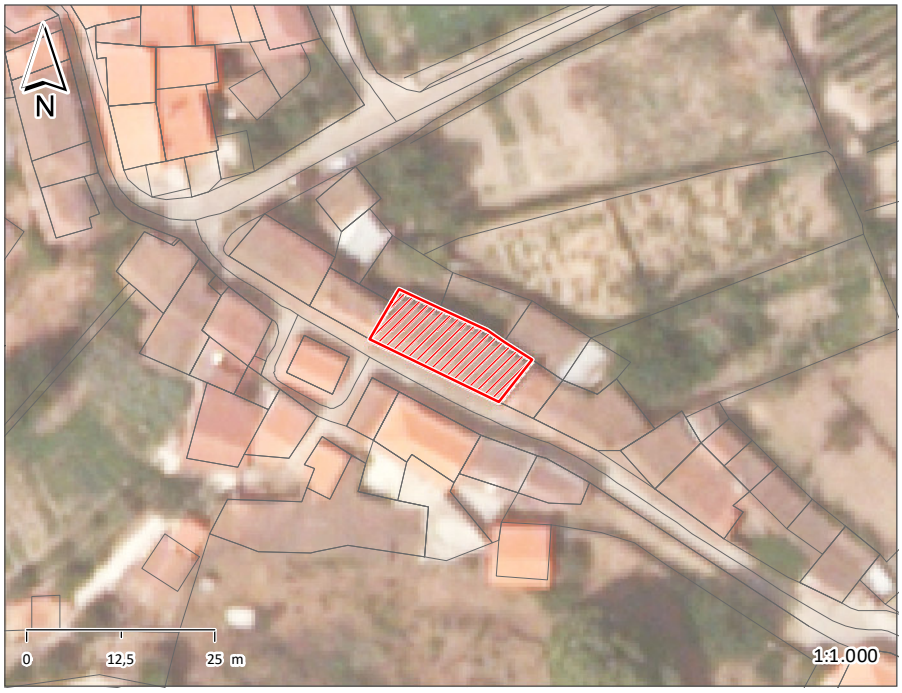

ÉPOCA DE CONSTRUÇÃO	1900-1950	ESTADO DE CONSERVAÇÃO	PÉSSIMO
VALOR ARQUITETÓNICO	SEM QUALIDADE	TIPOLOGIA DO EDIFICADO	AGRUPADO
Nº PISOS (acima da cota de soleira)	1 PISO	Nº PISOS(abaixo da cota de soleira)	0 PISOS

ÁREAS DE IMPLANTAÇÃO	(Valor aproximado)	150 m2	ÁREAS DE CONSTRUÇÃO	(Valor aproximado)	150 m2

CONSTRUÇÃO		MATERIAL	TIPO	COR
ESTRUTURA		GRANITO	ALVENARIA	
REVESTIMENTO FACHADA		GRANITO	APARENTE	NATURAL
VÃOS EXTERIORES	PORTAS	MADEIRA		CASTANHO
	JANELAS			
	VARANDAS			
COBERTURA		TELHA CERÂMICA	2 ÁGUAS	BARRO
ALTERAÇÕES				
ELEMENTOS DISSONANTES				

USO DO EDIFICADO					
	CAVE				
	R/CHÃO	ARRUMOS/OUTROS	HABITACÃO		
	1º PISO				
	2º PISO				
	RESTANTES				

FORMA DE OCUPAÇÃO	DEVOLUTO	REGIME DE PROPRIEDADE	DO PRÓPRIO	ENTIDADE PROPRIETÁRIA	PRIVADA

OBSERVAÇÕES
EDIFÍCIO EM RUÍNA

IDENTIFICAÇÃO DO LOCAL:		Nº POLÍCIA:	9	EDIFÍCIO Nº:	294

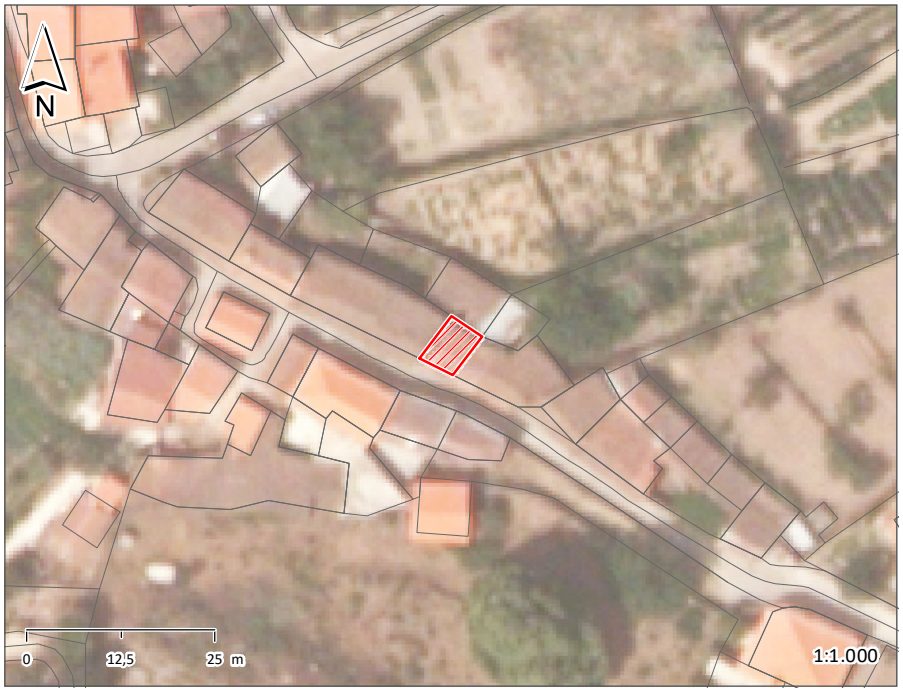

ÉPOCA DE CONSTRUÇÃO	1900-1950	ESTADO DE CONSERVAÇÃO	MAU
VALOR ARQUITETÓNICO	SEM QUALIDADE	TIPOLOGIA DO EDIFICADO	AGRUPADO
Nº PISOS (acima da cota de soleira)	1 PISO	Nº PISOS(abaixo da cota de soleira)	0 PISOS

ÁREAS DE IMPLANTAÇÃO	(Valor aproximado)	33 m2	ÁREAS DE CONSTRUÇÃO	(Valor aproximado)	33 m2

CONSTRUÇÃO		MATERIAL		TIPO		COR	
ESTRUTURA		GRANITO	BETÃO	ALVENARIA			
REVESTIMENTO FACHADA		GRANITO	BETÃO	APARENTE	BLOCO	NATURAL	
VÃOS EXTERIORES	PORTAS	MADEIRA	MADEIRA		PINTADO	CASTANHO	VERDE
	JANELAS						
	VARANDAS						
COBERTURA		TELHA CERÂMICA		2 ÁGUAS		BARRO	
ALTERAÇÕES							
ELEMENTOS DISSONANTES							

USO DO EDIFICADO	CAVE				
	R/CHÃO	ARRUMOS/OUTROS			
	1º PISO				
	2º PISO				
	RESTANTES				

FORMA DE OCUPAÇÃO	N.A.	REGIME DE PROPRIEDADE	DO PRÓPRIO	ENTIDADE PROPRIETÁRIA	PRIVADA

OBSERVAÇÕES

IDENTIFICAÇÃO DO LOCAL:		Nº POLÍCIA:	11	EDIFÍCIO Nº:	295

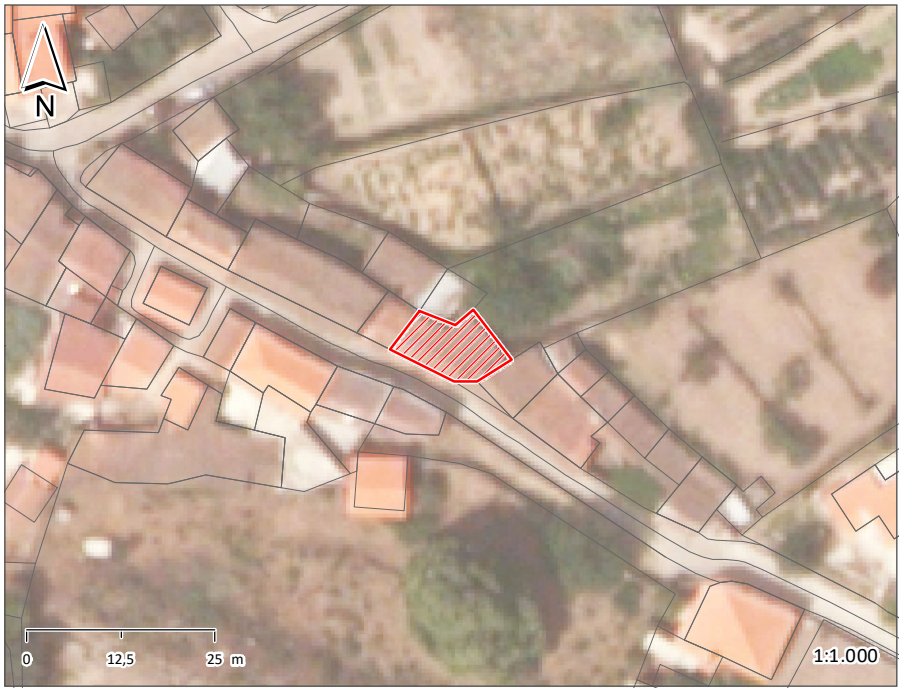

ÉPOCA DE CONSTRUÇÃO	1900-1950	ESTADO DE CONSERVAÇÃO	EXCELENTE
VALOR ARQUITETÓNICO	SEM QUALIDADE	TIPOLOGIA DO EDIFICADO	AGRUPADO
Nº PISOS (acima da cota de soleira)	2 PISOS	Nº PISOS(abaixo da cota de soleira)	0 PISOS

ÁREAS DE IMPLANTAÇÃO	(Valor aproximado)	94 m2	ÁREAS DE CONSTRUÇÃO	(Valor aproximado)	188 m2

CONSTRUÇÃO		MATERIAL		TIPO		COR	
ESTRUTURA		GRANITO		ALVENARIA			
REVESTIMENTO FACHADA		GRANITO		APARENTE		NATURAL	
VÃOS EXTERIORES	PORTAS	ALUMÍNIO	AÇO	LACADO	PINTADO	BRANCO	VERDE
	JANELAS						
	VARANDAS						
COBERTURA		TELHA CERÂMICA		2 ÁGUAS		BARRO	
ALTERAÇÕES							
ELEMENTOS DISSONANTES							

USO DO EDIFICADO	CAVE				
	R/CHÃO	ARRUMOS/OUTROS			
	1º PISO	HABITACÃO			
	2º PISO				
	RESTANTES				

FORMA DE OCUPAÇÃO	PERMANENTE	REGIME DE PROPRIEDADE	DO PRÓPRIO	ENTIDADE PROPRIETÁRIA	PRIVADA

OBSERVAÇÕES

IDENTIFICAÇÃO DO LOCAL:		Nº POLÍCIA:		EDIFÍCIO Nº:	296

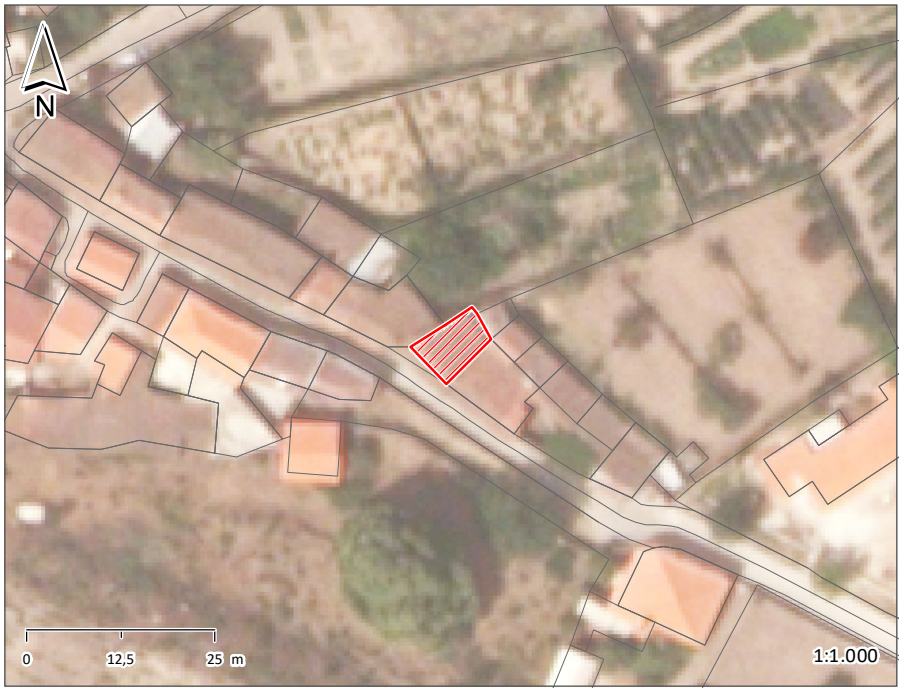

ÉPOCA DE CONSTRUÇÃO	ANTERIOR A 1900	ESTADO DE CONSERVAÇÃO	MAU
VALOR ARQUITETÓNICO	SEM QUALIDADE	TIPOLOGIA DO EDIFICADO	AGRUPADO
Nº PISOS (acima da cota de soleira)	2 PISOS	Nº PISOS(abaixo da cota de soleira)	0 PISOS

ÁREAS DE IMPLANTAÇÃO (Valor aproximado)	53 m2	ÁREAS DE CONSTRUÇÃO (Valor aproximado)	106 m2

CONSTRUÇÃO		MATERIAL		TIPO		COR	
ESTRUTURA		GRANITO		ALVENARIA			
REVESTIMENTO FACHADA		GRANITO		APARENTE		NATURAL	
VÃOS EXTERIORES	PORTAS	MADEIRA	MADEIRA		PINTADO	CASTANHO	VERMELHO
	JANELAS	MADEIRA				CASTANHO	
	VARANDAS						
COBERTURA		TELHA CERÂMICA		2 ÁGUAS		BARRO	
ALTERAÇÕES							
ELEMENTOS DISSONANTES							

USO DO EDIFICADO	CAVE				
	R/CHÃO	ARRUMOS/OUTROS			
	1º PISO	HABITACÃO			
	2º PISO				
	RESTANTES				

FORMA DE OCUPAÇÃO	DEVOLUTO	REGIME DE PROPRIEDADE	DO PRÓPRIO	ENTIDADE PROPRIETÁRIA	PRIVADA

OBSERVAÇÕES

IDENTIFICAÇÃO DO LOCAL:		Nº POLÍCIA:	15	EDIFÍCIO Nº:	297

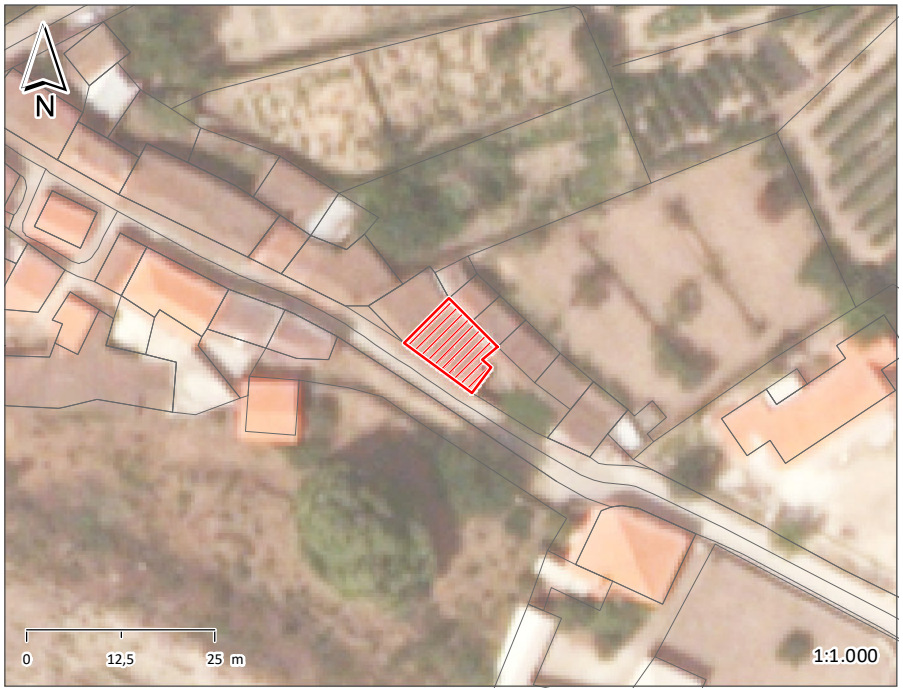

ÉPOCA DE CONSTRUÇÃO	1900-1950	ESTADO DE CONSERVAÇÃO	MAU
VALOR ARQUITETÓNICO	SEM QUALIDADE	TIPOLOGIA DO EDIFICADO	AGRUPADO
Nº PISOS (acima da cota de soleira)	2 PISOS	Nº PISOS(abaixo da cota de soleira)	0 PISOS

ÁREAS DE IMPLANTAÇÃO	(Valor aproximado)	78 m2	ÁREAS DE CONSTRUÇÃO	(Valor aproximado)	156 m2

CONSTRUÇÃO		MATERIAL		TIPO		COR	
ESTRUTURA		GRANITO		ALVENARIA			
REVESTIMENTO FACHADA		REBOCO	VÁRIOS	PINTADO	CHAPA	BRANCO	CINZA
VÃOS EXTERIORES	PORTAS	MADEIRA	MADEIRA	PINTADO		AZUL	CASTANHO
	JANELAS	MADEIRA		PINTADO		BRANCO	
	VARANDAS						
COBERTURA		TELHA CERÂMICA		2 ÁGUAS		BARRO	
ALTERAÇÕES							
ELEMENTOS DISSONANTES							

USO DO EDIFICADO					
	CAVE				
	R/CHÃO	ARRUMOS/OUTROS			
	1º PISO	HABITAÇÃO			
	2º PISO				
	RESTANTES				

FORMA DE OCUPAÇÃO	DEVOLUTO	REGIME DE PROPRIEDADE	DO PRÓPRIO	ENTIDADE PROPRIETÁRIA	PRIVADA

OBSERVAÇÕES

IDENTIFICAÇÃO DO LOCAL:		Nº POLÍCIA:		EDIFÍCIO Nº:	298

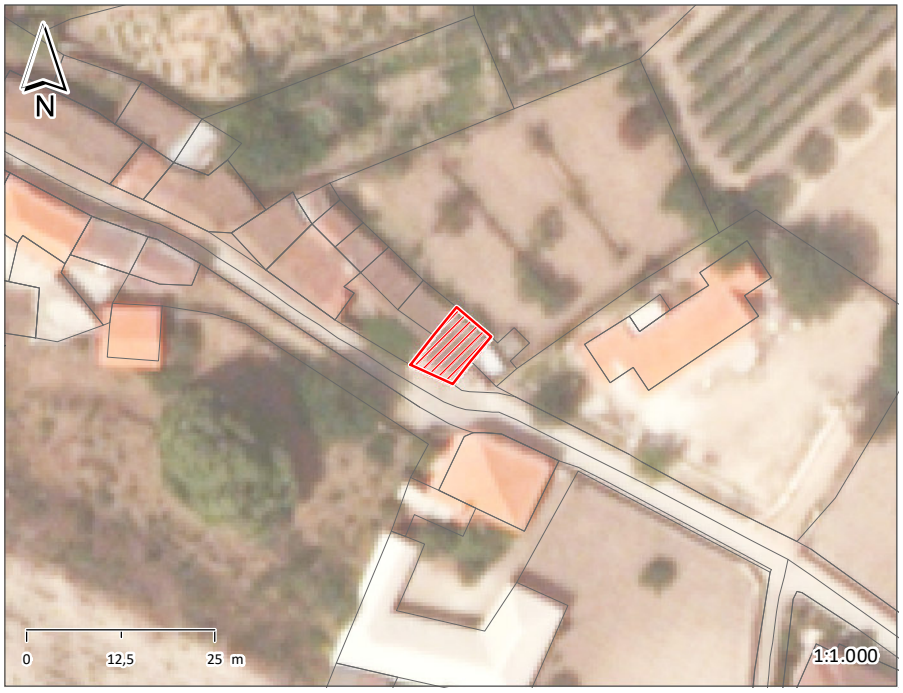

ÉPOCA DE CONSTRUÇÃO	1900-1950	ESTADO DE CONSERVAÇÃO	PÉSSIMO
VALOR ARQUITETÓNICO	SEM QUALIDADE	TIPOLOGIA DO EDIFICADO	AGRUPADO
Nº PISOS (acima da cota de soleira)	1 PISO	Nº PISOS(abaixo da cota de soleira)	0 PISOS

ÁREAS DE IMPLANTAÇÃO (Valor aproximado)	53 m2	ÁREAS DE CONSTRUÇÃO (Valor aproximado)	53 m2

CONSTRUÇÃO		MATERIAL		TIPO	COR	
ESTRUTURA		GRANITO		ALVENARIA		
REVESTIMENTO FACHADA		GRANITO	MADEIRA	APARENTE	NATURAL	NATURAL
VÃOS EXTERIORES	PORTAS	AÇO		PINTADO	VERDE	
	JANELAS					
	VARANDAS					
COBERTURA		TELHA CERÂMICA		2 ÁGUAS	BARRO	
ALTERAÇÕES						
ELEMENTOS DISSONANTES						

USO DO EDIFICADO	CAVE				
	R/CHÃO	ARMAZÉM			
	1º PISO				
	2º PISO				
	RESTANTES				

FORMA DE OCUPAÇÃO	N.A.	REGIME DE PROPRIEDADE	DO PRÓPRIO	ENTIDADE PROPRIETÁRIA	PRIVADA

OBSERVAÇÕES

IDENTIFICAÇÃO DO LOCAL:		Nº POLÍCIA:		EDIFÍCIO Nº:	299

ÉPOCA DE CONSTRUÇÃO	1951-1990	ESTADO DE CONSERVAÇÃO	EXCELENTE
VALOR ARQUITETÓNICO	COM QUALIDADE	TIPOLOGIA DO EDIFICADO	ISOLADO
Nº PISOS (acima da cota de soleira)	1 PISO	Nº PISOS(abaixo da cota de soleira)	0 PISOS

ÁREAS DE IMPLANTAÇÃO	(Valor aproximado)	188 m2	ÁREAS DE CONSTRUÇÃO	(Valor aproximado)	188 m2

CONSTRUÇÃO		MATERIAL		TIPO		COR	
ESTRUTURA		GRANITO	BETÃO ARMADO	ALVENARIA			
REVESTIMENTO FACHADA		REBOCO	GRANITO	PINTADO	APARENTE	BRANCO	NATURAL
VÃOS EXTERIORES	PORTAS	ALUMÍNIO				CINZA	
	JANELAS	ALUMÍNIO				CINZA	
	VARANDAS						
COBERTURA		TELHA CERÂMICA		2 ÁGUAS		BARRO	
ALTERAÇÕES							
ELEMENTOS DISSONANTES							

USO DO EDIFICADO					
	CAVE				
	R/CHÃO	EQUIPAMENTO			
	1º PISO				
	2º PISO				
	RESTANTES				

FORMA DE OCUPAÇÃO	N.A.	REGIME DE PROPRIEDADE	DO PRÓPRIO	ENTIDADE PROPRIETÁRIA	PRIVADA

OBSERVAÇÕES
CENTRO LÚDICO DE GRANJAL

IDENTIFICAÇÃO DO LOCAL:		Nº POLÍCIA:	10	EDIFÍCIO Nº:	300

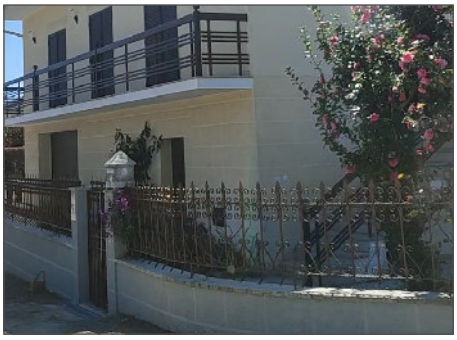

ÉPOCA DE CONSTRUÇÃO	POSTERIOR A 1990	ESTADO DE CONSERVAÇÃO	EXCELENTE
VALOR ARQUITETÓNICO	SEM QUALIDADE	TIPOLOGIA DO EDIFICADO	ISOLADO
Nº PISOS (acima da cota de soleira)	3 PISOS	Nº PISOS(abaixo da cota de soleira)	0 PISOS

ÁREAS DE IMPLANTAÇÃO	(Valor aproximado)	140 m2	ÁREAS DE CONSTRUÇÃO	(Valor aproximado)	420 m2

CONSTRUÇÃO		MATERIAL	TIPO	COR
ESTRUTURA		BETÃO ARMADO		
REVESTIMENTO FACHADA		REBOCO	PINTADO	AMARELO
VÃOS EXTERIORES	PORTAS	ALUMÍNIO	LACADO	CASTANHO
	JANELAS	ALUMÍNIO	LACADO	CASTANHO
	VARANDAS			
COBERTURA		TELHA CERÂMICA	4 ÁGUAS	BARRO
ALTERAÇÕES				
ELEMENTOS DISSONANTES				

USO DO EDIFICADO	CAVE				
	R/CHÃO	HABITACÃO	ESTACIONAMENTO		
	1º PISO	HABITACÃO			
	2º PISO	HABITACÃO			
	RESTANTES				

FORMA DE OCUPAÇÃO	PERMANENTE	REGIME DE PROPRIEDADE	DO PRÓPRIO	ENTIDADE PROPRIETÁRIA	PRIVADA

OBSERVAÇÕES

IDENTIFICAÇÃO DO LOCAL:		Nº POLÍCIA:	12	EDIFÍCIO Nº:	301

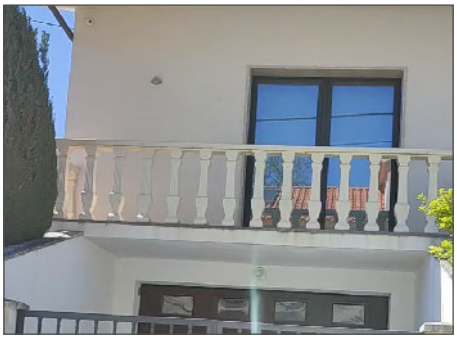

ÉPOCA DE CONSTRUÇÃO	POSTERIOR A 1990	ESTADO DE CONSERVAÇÃO	EXCELENTE
VALOR ARQUITETÓNICO	SEM QUALIDADE	TIPOLOGIA DO EDIFICADO	ISOLADO
Nº PISOS (acima da cota de soleira)	2 PISOS	Nº PISOS(abaixo da cota de soleira)	0 PISOS

ÁREAS DE IMPLANTAÇÃO	(Valor aproximado)	199 m2	ÁREAS DE CONSTRUÇÃO	(Valor aproximado)	398 m2

CONSTRUÇÃO		MATERIAL	TIPO	COR
ESTRUTURA		BETÃO ARMADO		
REVESTIMENTO FACHADA		REBOCO	PINTADO	AMARELO
VÃOS EXTERIORES	PORTAS	PVC	LACADO	PRETO
	JANELAS	ALUMÍNIO	LACADO	PRETO
	VARANDAS			
COBERTURA		TELHA DE BETÃO	2 ÁGUAS	PRETO
ALTERAÇÕES				
ELEMENTOS DISSONANTES				

USO DO EDIFICADO					
	CAVE				
	R/CHÃO	HABITACÃO	ESTACIONAMENTO		
	1º PISO	HABITACÃO			
	2º PISO				
	RESTANTES				

FORMA DE OCUPAÇÃO	PERMANENTE	REGIME DE PROPRIEDADE	DO PRÓPRIO	ENTIDADE PROPRIETÁRIA	PRIVADA

OBSERVAÇÕES

IDENTIFICAÇÃO DO LOCAL:		Nº POLÍCIA:	1	EDIFÍCIO Nº:	302

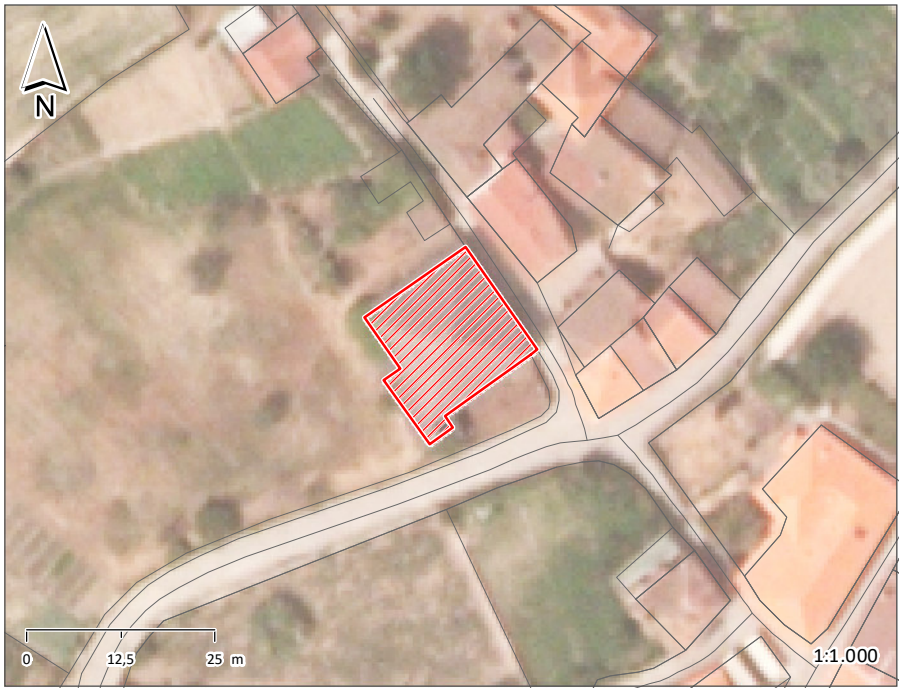

ÉPOCA DE CONSTRUÇÃO	1900-1950	ESTADO DE CONSERVAÇÃO	BOM
VALOR ARQUITETÓNICO	SEM QUALIDADE	TIPOLOGIA DO EDIFICADO	ISOLADO
Nº PISOS (acima da cota de soleira)	2 PISOS	Nº PISOS(abaixo da cota de soleira)	0 PISOS

ÁREAS DE IMPLANTAÇÃO	(Valor aproximado)	306 m2	ÁREAS DE CONSTRUÇÃO	(Valor aproximado)	612 m2

CONSTRUÇÃO		MATERIAL	TIPO	COR
ESTRUTURA		GRANITO	ALVENARIA	
REVESTIMENTO FACHADA		GRANITO	APARENTE	NATURAL
VÃOS EXTERIORES	PORTAS	MADEIRA	PINTADO	VERMELHO
	JANELAS	MADEIRA		CASTANHO
	VARANDAS	ALVENARIA	APARENTE	NATURAL
COBERTURA		TELHA DE BETÃO	4 ÁGUAS	PRETO
ALTERAÇÕES				
ELEMENTOS DISSONANTES				

USO DO EDIFICADO					
	CAVE				
	R/CHÃO	ARRUMOS/OUTROS			
	1º PISO	HABITAÇÃO			
	2º PISO				
	RESTANTES				

FORMA DE OCUPAÇÃO	PERMANENTE	REGIME DE PROPRIEDADE	DO PRÓPRIO	ENTIDADE PROPRIETÁRIA	PRIVADA

OBSERVAÇÕES

IDENTIFICAÇÃO DO LOCAL:		Nº POLÍCIA:		EDIFÍCIO Nº:	303

ÉPOCA DE CONSTRUÇÃO	1951-1990	ESTADO DE CONSERVAÇÃO	MÉDIO
VALOR ARQUITETÓNICO	SEM QUALIDADE	TIPOLOGIA DO EDIFICADO	ISOLADO
Nº PISOS (acima da cota de soleira)	1 PISO	Nº PISOS(abaixo da cota de soleira)	0 PISOS

ÁREAS DE IMPLANTAÇÃO	(Valor aproximado)	98 m2	ÁREAS DE CONSTRUÇÃO	(Valor aproximado)	98 m2

CONSTRUÇÃO		MATERIAL		TIPO		COR	
ESTRUTURA		BETÃO ARMADO					
REVESTIMENTO FACHADA		REBOCO	REBOCO	PINTADO	PINTADO	VERDE	BRANCO
VÃOS EXTERIORES	PORTAS	MADEIRA		PINTADO		CASTANHO	
	JANELAS	MADEIRA		PINTADO		BRANCO	
	VARANDAS						
COBERTURA		TELHA CERÂMICA		2 ÁGUAS		BARRO	
ALTERAÇÕES							
ELEMENTOS DISSONANTES							

USO DO EDIFICADO	CAVE				
	R/CHÃO	HABITAÇÃO			
	1º PISO				
	2º PISO				
	RESTANTES				

FORMA DE OCUPAÇÃO	PERMANENTE	REGIME DE PROPRIEDADE	DO PRÓPRIO	ENTIDADE PROPRIETÁRIA	PRIVADA

OBSERVAÇÕES

IDENTIFICAÇÃO DO LOCAL:		Nº POLÍCIA:	18	EDIFÍCIO Nº:	304

ÉPOCA DE CONSTRUÇÃO	1951-1990	ESTADO DE CONSERVAÇÃO	BOM
VALOR ARQUITETÓNICO	SEM QUALIDADE	TIPOLOGIA DO EDIFICADO	ISOLADO
Nº PISOS (acima da cota de soleira)	1 PISO	Nº PISOS(abaixo da cota de soleira)	1 PISO

ÁREAS DE IMPLANTAÇÃO (Valor aproximado)	71 m2	ÁREAS DE CONSTRUÇÃO (Valor aproximado)	142 m2

CONSTRUÇÃO		MATERIAL	TIPO	COR
ESTRUTURA		BETÃO ARMADO		
REVESTIMENTO FACHADA		REBOCO	AREADO	POR PINTAR
VÃOS EXTERIORES	PORTAS	METÁLICA		CINZA
	JANELAS	AÇO	PINTADO	CASTANHO
	VARANDAS			
COBERTURA		TELHA CERÂMICA	4 ÁGUAS	BARRO
ALTERAÇÕES				
ELEMENTOS DISSONANTES				

USO DO EDIFICADO					
	CAVE	ARRUMOS/OUTROS			
	R/CHÃO	ARRUMOS/OUTROS	ARRUMOS/OUTROS		
	1º PISO				
	2º PISO				
	RESTANTES				

FORMA DE OCUPAÇÃO	N.A.	REGIME DE PROPRIEDADE	DO PRÓPRIO	ENTIDADE PROPRIETÁRIA	PRIVADA

OBSERVAÇÕES

IDENTIFICAÇÃO DO LOCAL:		Nº POLÍCIA:		EDIFÍCIO Nº:	305

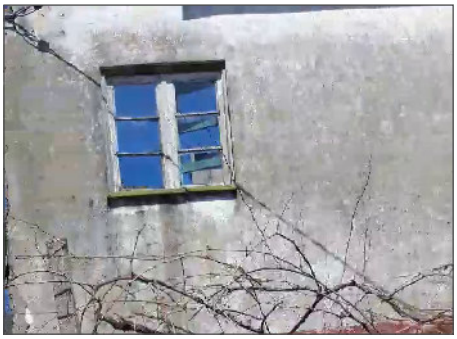

ÉPOCA DE CONSTRUÇÃO	1951-1990	ESTADO DE CONSERVAÇÃO	PÉSSIMO
VALOR ARQUITETÓNICO	SEM QUALIDADE	TIPOLOGIA DO EDIFICADO	ISOLADO
Nº PISOS (acima da cota de soleira)	1 PISO	Nº PISOS(abaixo da cota de soleira)	0 PISOS

ÁREAS DE IMPLANTAÇÃO	(Valor aproximado)	69 m2	ÁREAS DE CONSTRUÇÃO	(Valor aproximado)	69 m2

CONSTRUÇÃO		MATERIAL	TIPO	COR
ESTRUTURA		BETÃO ARMADO		
REVESTIMENTO FACHADA		REBOCO	PINTADO	BRANCO
VÃOS EXTERIORES	PORTAS	AÇO	PINTADO	CINZA
	JANELAS	MADEIRA	PINTADO	BRANCO
	VARANDAS			
COBERTURA		TELHA CERÂMICA		BARRO
ALTERAÇÕES				
ELEMENTOS DISSONANTES				

USO DO EDIFICADO					
	CAVE				
	R/CHÃO	HABITAÇÃO			
	1º PISO				
	2º PISO				
	RESTANTES				

FORMA DE OCUPAÇÃO	DEVOLUTO	REGIME DE PROPRIEDADE	DO PRÓPRIO	ENTIDADE PROPRIETÁRIA	PRIVADA

OBSERVAÇÕES

EDIFÍCIO EM RUÍNA.

IDENTIFICAÇÃO DO LOCAL:		Nº POLÍCIA:	15	EDIFÍCIO Nº:	306

ÉPOCA DE CONSTRUÇÃO	POSTERIOR A 1990	ESTADO DE CONSERVAÇÃO	EXCELENTE
VALOR ARQUITETÓNICO	SEM QUALIDADE	TIPOLOGIA DO EDIFICADO	ISOLADO
Nº PISOS (acima da cota de soleira)	2 PISOS	Nº PISOS(abaixo da cota de soleira)	0 PISOS

ÁREAS DE IMPLANTAÇÃO	(Valor aproximado)	120 m2	ÁREAS DE CONSTRUÇÃO	(Valor aproximado)	240 m2

CONSTRUÇÃO		MATERIAL		TIPO		COR	
ESTRUTURA		BETÃO ARMADO					
REVESTIMENTO FACHADA		REBOCO		PINTADO		AMARELO	
VÃOS EXTERIORES	PORTAS	ALUMÍNIO	ALUMÍNIO	ANODIZADO	LACADO	NATURAL	PRETO
	JANELAS	ALUMÍNIO		PINTADO		PRETO	
	VARANDAS						
COBERTURA		TELHA CERÂMICA	TELHA CERÂMICA	3 ÁGUAS	INCLINADA	BARRO	BARRO
ALTERAÇÕES							
ELEMENTOS DISSONANTES							

USO DO EDIFICADO					
	CAVE				
	R/CHÃO	ARRUMOS/OUTROS	ARRUMOS/OUTROS	HABITACÃO	
	1º PISO	HABITACÃO			
	2º PISO				
	RESTANTES				

FORMA DE OCUPAÇÃO	PERMANENTE	REGIME DE PROPRIEDADE	DO PRÓPRIO	ENTIDADE PROPRIETÁRIA	PRIVADA

OBSERVAÇÕES

IDENTIFICAÇÃO DO LOCAL:		Nº POLÍCIA:		EDIFÍCIO Nº:	307

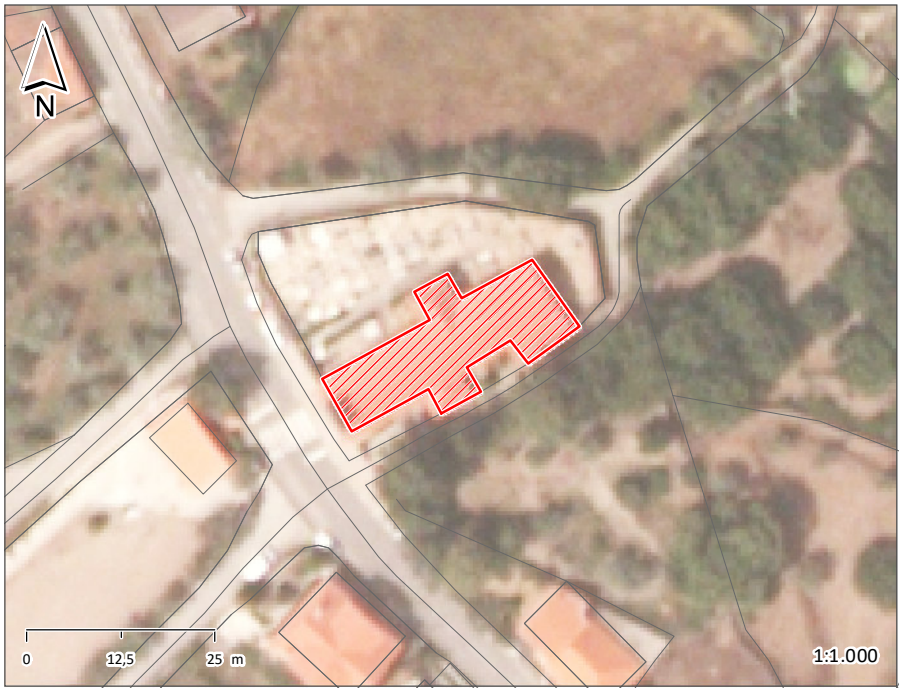

ÉPOCA DE CONSTRUÇÃO	ANTERIOR A 1900	ESTADO DE CONSERVAÇÃO	EXCELENTE
VALOR ARQUITETÓNICO	COM QUALIDADE	TIPOLOGIA DO EDIFICADO	ISOLADO
Nº PISOS (acima da cota de soleira)	2 PISOS	Nº PISOS(abaixo da cota de soleira)	0 PISOS

ÁREAS DE IMPLANTAÇÃO	(Valor aproximado)	331 m2	ÁREAS DE CONSTRUÇÃO	(Valor aproximado)	662 m2

CONSTRUÇÃO		MATERIAL	TIPO	COR
ESTRUTURA		GRANITO	ALVENARIA	
REVESTIMENTO FACHADA		GRANITO	APARENTE	NATURAL
VÃOS EXTERIORES	PORTAS	MADEIRA	PINTADO	CASTANHO
	JANELAS		PINTADO	
	VARANDAS			
COBERTURA		TELHA CERÂMICA	2 ÁGUAS	BARRO
ALTERAÇÕES				
ELEMENTOS DISSONANTES				

USO DO EDIFICADO	CAVE				
	R/CHÃO	EQUIPAMENTO			
	1º PISO	EQUIPAMENTO			
	2º PISO				
	RESTANTES				

FORMA DE OCUPAÇÃO	N.A.	REGIME DE PROPRIEDADE	DO PRÓPRIO	ENTIDADE PROPRIETÁRIA	PRIVADA

OBSERVAÇÕES

IGREJA PAROQUIAL DE GRANJAL

MARCO DA ORDEM DE MALTA

IDENTIFICAÇÃO DO LOCAL:		Nº POLÍCIA:		EDIFÍCIO Nº:	308

ÉPOCA DE CONSTRUÇÃO	ANTERIOR A 1900	ESTADO DE CONSERVAÇÃO	MÉDIO
VALOR ARQUITETÓNICO	COM QUALIDADE	TIPOLOGIA DO EDIFICADO	ISOLADO
Nº PISOS (acima da cota de soleira)	2 PISOS	Nº PISOS(abaixo da cota de soleira)	0 PISOS

ÁREAS DE IMPLANTAÇÃO (Valor aproximado)	70 m2	ÁREAS DE CONSTRUÇÃO (Valor aproximado)	140 m2

CONSTRUÇÃO		MATERIAL	TIPO	COR
ESTRUTURA		GRANITO	ALVENARIA	
REVESTIMENTO FACHADA		GRANITO	APARENTE	NATURAL
VÃOS EXTERIORES	PORTAS	MADEIRA	PINTADO	VERDE
	JANELAS	AÇO	PINTADO	BRANCO
	VARANDAS			
COBERTURA		TELHA CERÂMICA	2 ÁGUAS	BARRO
ALTERAÇÕES				
ELEMENTOS DISSONANTES				

USO DO EDIFICADO					
	CAVE				
	R/CHÃO	EQUIPAMENTO			
	1º PISO	EQUIPAMENTO			
	2º PISO				
	RESTANTES				

FORMA DE OCUPAÇÃO	N.A.	REGIME DE PROPRIEDADE	DO PRÓPRIO	ENTIDADE PROPRIETÁRIA	PRIVADA

OBSERVAÇÕES

CAPELA DE SÃO MIGUEL

IDENTIFICAÇÃO DO LOCAL:		Nº POLÍCIA:		EDIFÍCIO Nº:	309

ÉPOCA DE CONSTRUÇÃO	1900-1950	ESTADO DE CONSERVAÇÃO	MÉDIO
VALOR ARQUITETÓNICO	SEM QUALIDADE	TIPOLOGIA DO EDIFICADO	ISOLADO
Nº PISOS (acima da cota de soleira)	2 PISOS	Nº PISOS(abaixo da cota de soleira)	0 PISOS

ÁREAS DE IMPLANTAÇÃO	(Valor aproximado)	158 m2	ÁREAS DE CONSTRUÇÃO	(Valor aproximado)	316 m2

CONSTRUÇÃO		MATERIAL	TIPO	COR
ESTRUTURA		GRANITO	ALVENARIA	
REVESTIMENTO FACHADA		GRANITO	APARENTE	NATURAL
VÃOS EXTERIORES	PORTAS	PVC	LACADO	BRANCO
	JANELAS	ALUMÍNIO	PINTADO	BRANCO
	VARANDAS			
COBERTURA		TELHA CERÂMICA	3 ÁGUAS	BARRO
ALTERAÇÕES				
ELEMENTOS DISSONANTES				

USO DO EDIFICADO					
	CAVE				
	R/CHÃO	HABITACÃO	SERVIÇOS		
	1º PISO	HABITACÃO	SERVIÇOS		
	2º PISO				
	RESTANTES				

FORMA DE OCUPAÇÃO	PERMANENTE	REGIME DE PROPRIEDADE	DO PRÓPRIO	ENTIDADE PROPRIETÁRIA	PRIVADA

OBSERVAÇÕES
ALOJAMENTO LOCAL

IDENTIFICAÇÃO DO LOCAL:		Nº POLÍCIA:		EDIFÍCIO Nº:	310

ÉPOCA DE CONSTRUÇÃO	1900-1950	ESTADO DE CONSERVAÇÃO	EXCELENTE
VALOR ARQUITETÓNICO	SEM QUALIDADE	TIPOLOGIA DO EDIFICADO	ISOLADO
Nº PISOS (acima da cota de soleira)	1 PISO	Nº PISOS(abaixo da cota de soleira)	0 PISOS

ÁREAS DE IMPLANTAÇÃO	(Valor aproximado)	67 m2	ÁREAS DE CONSTRUÇÃO	(Valor aproximado)	67 m2

CONSTRUÇÃO		MATERIAL	TIPO	COR
ESTRUTURA		GRANITO	ALVENARIA	
REVESTIMENTO FACHADA		GRANITO	APARENTE	NATURAL
VÃOS EXTERIORES	PORTAS	AÇO	PINTADO	VERDE
	JANELAS		PINTADO	
	VARANDAS			
COBERTURA		TELHA CERÂMICA	INCLINADA	BARRO
ALTERAÇÕES				
ELEMENTOS DISSONANTES				

USO DO EDIFICADO					
	CAVE				
	R/CHÃO	ARRUMOS/OUTROS	ESTACIONAMENTO		
	1º PISO				
	2º PISO				
	RESTANTES				

FORMA DE OCUPAÇÃO	N.A.	REGIME DE PROPRIEDADE	DO PRÓPRIO	ENTIDADE PROPRIETÁRIA	PRIVADA

OBSERVAÇÕES

IDENTIFICAÇÃO DO LOCAL:		Nº POLÍCIA:		EDIFÍCIO Nº:	311

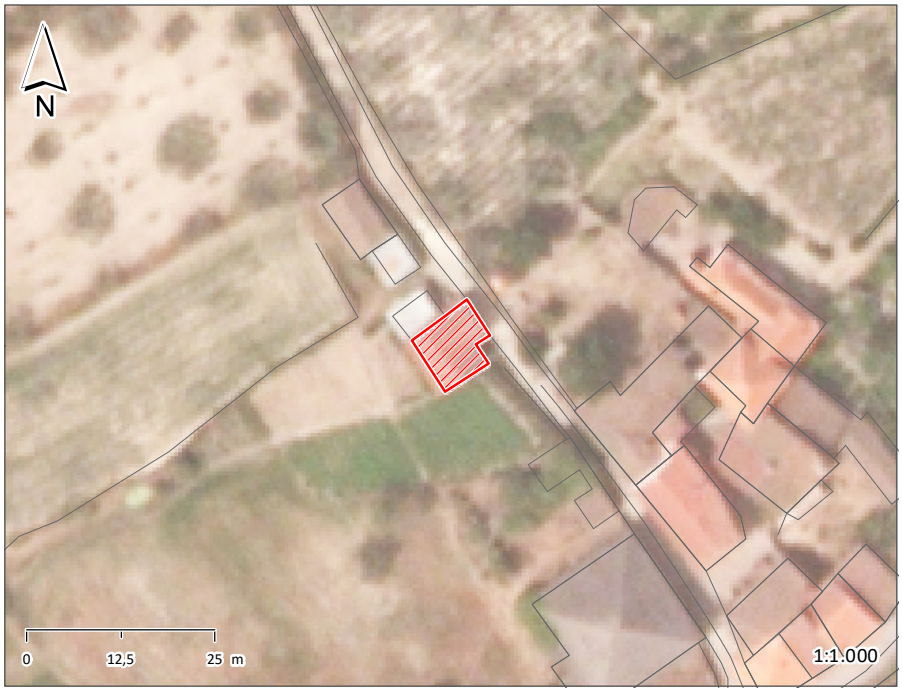

ÉPOCA DE CONSTRUÇÃO	1951-1990	ESTADO DE CONSERVAÇÃO	MÉDIO
VALOR ARQUITETÓNICO	SEM QUALIDADE	TIPOLOGIA DO EDIFICADO	ISOLADO
Nº PISOS (acima da cota de soleira)	2 PISOS	Nº PISOS(abaixo da cota de soleira)	0 PISOS

ÁREAS DE IMPLANTAÇÃO	(Valor aproximado)	69 m2	ÁREAS DE CONSTRUÇÃO	(Valor aproximado)	138 m2

CONSTRUÇÃO		MATERIAL		TIPO		COR	
ESTRUTURA		GRANITO		ALVENARIA			
REVESTIMENTO FACHADA		REBOCO	GRANITO	PINTADO	APARENTE	BRANCO	NATURAL
VÃOS EXTERIORES	PORTAS	ALUMÍNIO		ANODIZADO		NATURAL	
	JANELAS	ALUMÍNIO		PINTADO		NATURAL	
	VARANDAS						
COBERTURA		TELHA CERÂMICA		2 ÁGUAS		BARRO	
ALTERAÇÕES							
ELEMENTOS DISSONANTES							

USO DO EDIFICADO					
	CAVE				
	R/CHÃO	ARRUMOS/OUTROS			
	1º PISO	ARRUMOS/OUTROS			
	2º PISO				
	RESTANTES				

FORMA DE OCUPAÇÃO	N.A.	REGIME DE PROPRIEDADE	DO PRÓPRIO	ENTIDADE PROPRIETÁRIA	PRIVADA

OBSERVAÇÕES

IDENTIFICAÇÃO DO LOCAL:		Nº POLÍCIA:		EDIFÍCIO Nº:	312

ÉPOCA DE CONSTRUÇÃO	1900-1950	ESTADO DE CONSERVAÇÃO	MAU
VALOR ARQUITETÓNICO	SEM QUALIDADE	TIPOLOGIA DO EDIFICADO	ISOLADO
Nº PISOS (acima da cota de soleira)	1 PISO	Nº PISOS(abaixo da cota de soleira)	0 PISOS

ÁREAS DE IMPLANTAÇÃO	(Valor aproximado)	54 m2	ÁREAS DE CONSTRUÇÃO	(Valor aproximado)	54 m2

CONSTRUÇÃO		MATERIAL	TIPO	COR
ESTRUTURA		GRANITO	ALVENARIA	
REVESTIMENTO FACHADA		GRANITO	APARENTE	NATURAL
VÃOS EXTERIORES	PORTAS			
	JANELAS		PINTADO	
	VARANDAS			
COBERTURA		TELHA CERÂMICA	2 ÁGUAS	BARRO
ALTERAÇÕES				
ELEMENTOS DISSONANTES				

USO DO EDIFICADO	CAVE				
	R/CHÃO	ARRUMOS/OUTROS			
	1º PISO				
	2º PISO				
	RESTANTES				

FORMA DE OCUPAÇÃO	N.A.	REGIME DE PROPRIEDADE	DO PRÓPRIO	ENTIDADE PROPRIETÁRIA	PRIVADA

OBSERVAÇÕES

IDENTIFICAÇÃO DO LOCAL:		Nº POLÍCIA:	4	EDIFÍCIO Nº:	313

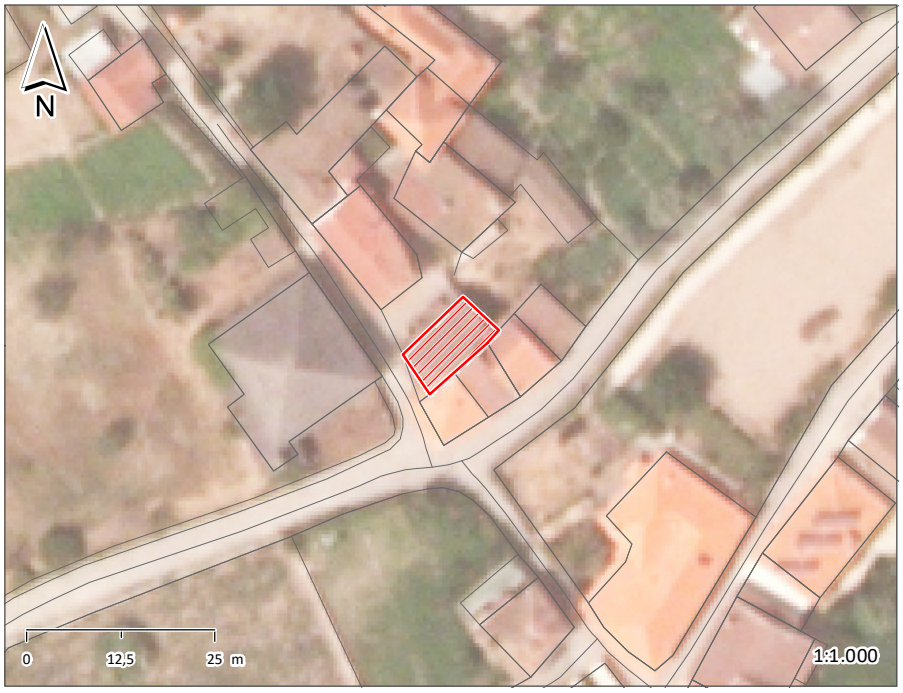

ÉPOCA DE CONSTRUÇÃO	1900-1950	ESTADO DE CONSERVAÇÃO	MÉDIO
VALOR ARQUITETÓNICO	SEM QUALIDADE	TIPOLOGIA DO EDIFICADO	AGRUPADO
Nº PISOS (acima da cota de soleira)	2 PISOS	Nº PISOS(abaixo da cota de soleira)	0 PISOS

ÁREAS DE IMPLANTAÇÃO (Valor aproximado)	77 m2	ÁREAS DE CONSTRUÇÃO (Valor aproximado)	154 m2

CONSTRUÇÃO		MATERIAL		TIPO	COR	
ESTRUTURA		GRANITO		ALVENARIA		
REVESTIMENTO FACHADA		GRANITO		APARENTE	NATURAL	
VÃOS EXTERIORES	PORTAS	AÇO	MADEIRA	PINTADO	BORDEAUX	CASTANHO
	JANELAS	AÇO		PINTADO	BRANCO	
	VARANDAS	FERRO		PINTADO	BORDEAUX	
COBERTURA		TELHA CERÂMICA		2 ÁGUAS	BARRO	
ALTERAÇÕES						
ELEMENTOS DISSONANTES						

USO DO EDIFICADO					
	CAVE				
	R/CHÃO	ARRUMOS/OUTROS			
	1º PISO	HABITAÇÃO			
	2º PISO				
	RESTANTES				

FORMA DE OCUPAÇÃO	PERMANENTE	REGIME DE PROPRIEDADE	DO PRÓPRIO	ENTIDADE PROPRIETÁRIA	PRIVADA

OBSERVAÇÕES

IDENTIFICAÇÃO DO LOCAL:		Nº POLÍCIA:	12	EDIFÍCIO Nº:	314

ÉPOCA DE CONSTRUÇÃO	1900-1950	ESTADO DE CONSERVAÇÃO	EXCELENTE
VALOR ARQUITETÓNICO	SEM QUALIDADE	TIPOLOGIA DO EDIFICADO	AGRUPADO
Nº PISOS (acima da cota de soleira)	2 PISOS	Nº PISOS(abaixo da cota de soleira)	0 PISOS

ÁREAS DE IMPLANTAÇÃO	(Valor aproximado)	119 m2	ÁREAS DE CONSTRUÇÃO	(Valor aproximado)	238 m2

CONSTRUÇÃO		MATERIAL		TIPO		COR	
ESTRUTURA		GRANITO		ALVENARIA			
REVESTIMENTO FACHADA		GRANITO	REBOCO	APARENTE	PINTADO	NATURAL	BRANCO
VÃOS EXTERIORES	PORTAS	ALUMÍNIO	AÇO	LACADO	PINTADO	BRANCO	PRETO
	JANELAS	ALUMÍNIO		PINTADO		BRANCO	
	VARANDAS	ALUMÍNIO		ANODIZADO		NATURAL	
COBERTURA		TELHA CERÂMICA		3 ÁGUAS		BARRO	
ALTERAÇÕES							
ELEMENTOS DISSONANTES							

USO DO EDIFICADO					
	CAVE				
	R/CHÃO	HABITACÃO	ARRUMOS/OUTROS	ESTACIONAMENTO	
	1º PISO	HABITACÃO			
	2º PISO				
	RESTANTES				

FORMA DE OCUPAÇÃO	PERMANENTE	REGIME DE PROPRIEDADE	DO PRÓPRIO	ENTIDADE PROPRIETÁRIA	PRIVADA

OBSERVAÇÕES

IDENTIFICAÇÃO DO LOCAL:		Nº POLÍCIA:	8	EDIFÍCIO Nº:	315

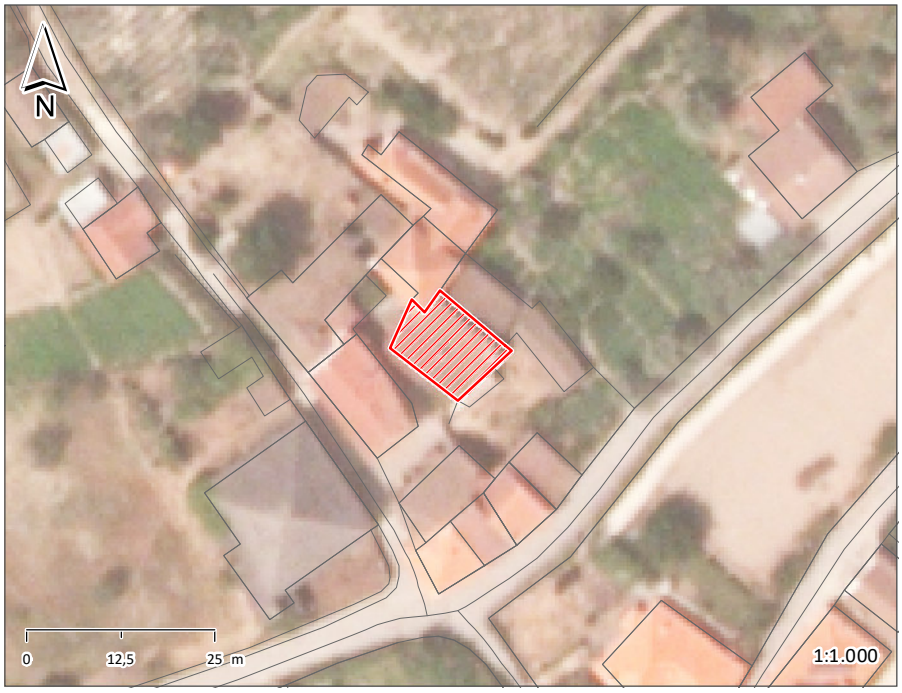

ÉPOCA DE CONSTRUÇÃO	1900-1950	ESTADO DE CONSERVAÇÃO	MÉDIO
VALOR ARQUITETÓNICO	SEM QUALIDADE	TIPOLOGIA DO EDIFICADO	AGRUPADO
Nº PISOS (acima da cota de soleira)	2 PISOS	Nº PISOS(abaixo da cota de soleira)	0 PISOS

ÁREAS DE IMPLANTAÇÃO (Valor aproximado)	123 m2	ÁREAS DE CONSTRUÇÃO (Valor aproximado)	246 m2

CONSTRUÇÃO		MATERIAL		TIPO		COR	
ESTRUTURA		GRANITO		ALVENARIA			
REVESTIMENTO FACHADA		GRANITO		APARENTE		NATURAL	
VÃOS EXTERIORES	PORTAS	AÇO	METÁLICA	PINTADO		VERDE	AZUL
	JANELAS	MADEIRA	MADEIRA	PINTADO	PINTADO	BRANCO	AZUL
	VARANDAS						
COBERTURA		TELHA CERÂMICA		2 ÁGUAS		BARRO	
ALTERAÇÕES							
ELEMENTOS DISSONANTES							

USO DO EDIFICADO					
	CAVE				
	R/CHÃO	ARRUMOS/OUTROS			
	1º PISO	HABITAÇÃO			
	2º PISO				
	RESTANTES				

FORMA DE OCUPAÇÃO	PERMANENTE	REGIME DE PROPRIEDADE	DO PRÓPRIO	ENTIDADE PROPRIETÁRIA	PRIVADA

OBSERVAÇÕES

IDENTIFICAÇÃO DO LOCAL:		Nº POLÍCIA:		EDIFÍCIO Nº:	316

ÉPOCA DE CONSTRUÇÃO	1900-1950	ESTADO DE CONSERVAÇÃO	PÉSSIMO
VALOR ARQUITETÓNICO	SEM QUALIDADE	TIPOLOGIA DO EDIFICADO	AGRUPADO
Nº PISOS (acima da cota de soleira)	2 PISOS	Nº PISOS(abaixo da cota de soleira)	0 PISOS

ÁREAS DE IMPLANTAÇÃO	(Valor aproximado)	183 m2	ÁREAS DE CONSTRUÇÃO	(Valor aproximado)	366 m2

CONSTRUÇÃO		MATERIAL	TIPO	COR
ESTRUTURA		GRANITO	ALVENARIA	
REVESTIMENTO FACHADA		GRANITO	APARENTE	NATURAL
VÃOS EXTERIORES	PORTAS	MADEIRA	PINTADO	VERMELHO
	JANELAS	MADEIRA	PINTADO	VERMELHO
	VARANDAS			
COBERTURA		TELHA CERÂMICA	2 ÁGUAS	BARRO
ALTERAÇÕES				
ELEMENTOS DISSONANTES				

USO DO EDIFICADO					
	CAVE				
	R/CHÃO	ARRUMOS/OUTROS			
	1º PISO	HABITAÇÃO			
	2º PISO				
	RESTANTES				

FORMA DE OCUPAÇÃO	DEVOLUTO	REGIME DE PROPRIEDADE	DO PRÓPRIO	ENTIDADE PROPRIETÁRIA	PRIVADA

OBSERVAÇÕES

EDIFÍCIO EM RUÍNA.

IDENTIFICAÇÃO DO LOCAL:		Nº POLÍCIA:	10	EDIFÍCIO Nº:	317

ÉPOCA DE CONSTRUÇÃO	1900-1950	ESTADO DE CONSERVAÇÃO	BOM
VALOR ARQUITETÓNICO	SEM QUALIDADE	TIPOLOGIA DO EDIFICADO	AGRUPADO
Nº PISOS (acima da cota de soleira)	3 PISOS	Nº PISOS(abaixo da cota de soleira)	0 PISOS

ÁREAS DE IMPLANTAÇÃO	(Valor aproximado)	174 m2	ÁREAS DE CONSTRUÇÃO	(Valor aproximado)	522 m2

CONSTRUÇÃO		MATERIAL		TIPO		COR	
ESTRUTURA		GRANITO		ALVENARIA			
REVESTIMENTO FACHADA		REBOCO	VÁRIOS	PINTADO	CHAPA	BRANCO	BORDEAUX
VÃOS EXTERIORES	PORTAS	MADEIRA		PINTADO		CINZA	
	JANELAS	MADEIRA		PINTADO		BRANCO	
	VARANDAS	AÇO		PINTADO		BRANCO	
COBERTURA		TELHA CERÂMICA	TELHA CERÂMICA	4 ÁGUAS	2 ÁGUAS	BARRO	BARRO
ALTERAÇÕES							
ELEMENTOS DISSONANTES							

USO DO EDIFICADO					
	CAVE				
	R/CHÃO	ARRUMOS/OUTROS	ESTACIONAMENTO		
	1º PISO	HABITACÃO			
	2º PISO	HABITACÃO			
	RESTANTES				

FORMA DE OCUPAÇÃO	PERMANENTE	REGIME DE PROPRIEDADE	DO PRÓPRIO	ENTIDADE PROPRIETÁRIA	PRIVADA

OBSERVAÇÕES

IDENTIFICAÇÃO DO LOCAL:		Nº POLÍCIA:		EDIFÍCIO Nº:	318

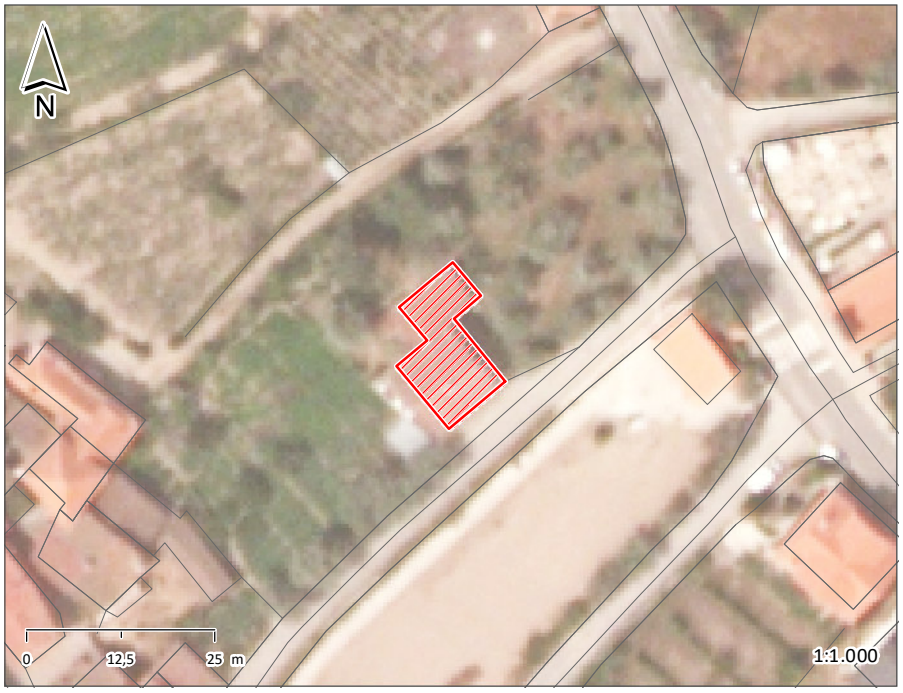

ÉPOCA DE CONSTRUÇÃO	1951-1990	ESTADO DE CONSERVAÇÃO	EXCELENTE
VALOR ARQUITETÓNICO	SEM QUALIDADE	TIPOLOGIA DO EDIFICADO	ISOLADO
Nº PISOS (acima da cota de soleira)	2 PISOS	Nº PISOS(abaixo da cota de soleira)	0 PISOS

ÁREAS DE IMPLANTAÇÃO	(Valor aproximado)	160 m2	ÁREAS DE CONSTRUÇÃO	(Valor aproximado)	320 m2

CONSTRUÇÃO		MATERIAL	TIPO	COR
ESTRUTURA		BETÃO ARMADO		
REVESTIMENTO FACHADA		REBOCO	PINTADO	BRANCO
VÃOS EXTERIORES	PORTAS	ALUMÍNIO	ANODIZADO	NATURAL
	JANELAS	ALUMÍNIO	PINTADO	NATURAL
	VARANDAS	AÇO	PINTADO	PRETO
COBERTURA		TELHA DE BETÃO	2 ÁGUAS	PRETO
ALTERAÇÕES				
ELEMENTOS DISSONANTES				

USO DO EDIFICADO					
	CAVE				
	R/CHÃO	SERVIÇOS			
	1º PISO	HABITAÇÃO			
	2º PISO				
	RESTANTES				

FORMA DE OCUPAÇÃO	PERMANENTE	REGIME DE PROPRIEDADE	DO PRÓPRIO	ENTIDADE PROPRIETÁRIA	PRIVADA

OBSERVAÇÕES
CAFÉ CANAL

IDENTIFICAÇÃO DO LOCAL:		Nº POLÍCIA:		EDIFÍCIO Nº:	319

ÉPOCA DE CONSTRUÇÃO	1900-1950	ESTADO DE CONSERVAÇÃO	MÉDIO
VALOR ARQUITETÓNICO	SEM QUALIDADE	TIPOLOGIA DO EDIFICADO	ISOLADO
Nº PISOS (acima da cota de soleira)	2 PISOS	Nº PISOS(abaixo da cota de soleira)	0 PISOS

ÁREAS DE IMPLANTAÇÃO	(Valor aproximado)	76 m2	ÁREAS DE CONSTRUÇÃO	(Valor aproximado)	152 m2

CONSTRUÇÃO		MATERIAL	TIPO	COR
ESTRUTURA		GRANITO	ALVENARIA	
REVESTIMENTO FACHADA		REBOCO	PINTADO	BRANCO
VÃOS EXTERIORES	PORTAS	AÇO	PINTADO	VERDE
	JANELAS	MADEIRA	PINTADO	VERDE
	VARANDAS			
COBERTURA		TELHA CERÂMICA	4 ÁGUAS	BARRO
ALTERAÇÕES	AMPLIACÃO	REBOCO	PINTADO	BRANCO
ELEMENTOS DISSONANTES				

USO DO EDIFICADO					
	CAVE				
	R/CHÃO	HABITACÃO	ARRUMOS/OUTROS		
	1º PISO	HABITACÃO			
	2º PISO				
	RESTANTES				

FORMA DE OCUPAÇÃO	PERMANENTE	REGIME DE PROPRIEDADE	DO PRÓPRIO	ENTIDADE PROPRIETÁRIA	PRIVADA

OBSERVAÇÕES

AMPLIAÇÃO CORRESPONDE A VOLUME NA LATERAL DO EDIFÍCIO PARA ARRUMOS/ESTACIONAMENTO.

IDENTIFICAÇÃO DO LOCAL:		Nº POLÍCIA:		EDIFÍCIO Nº:	320

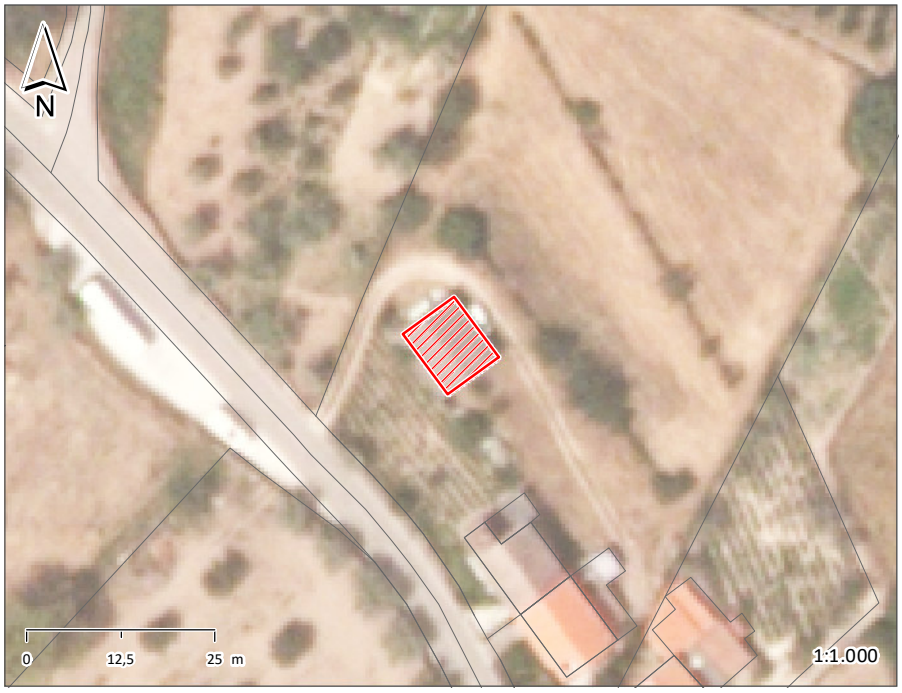

ÉPOCA DE CONSTRUÇÃO	1951-1990	ESTADO DE CONSERVAÇÃO	BOM
VALOR ARQUITETÓNICO	SEM QUALIDADE	TIPOLOGIA DO EDIFICADO	ISOLADO
Nº PISOS (acima da cota de soleira)	1 PISO	Nº PISOS(abaixo da cota de soleira)	0 PISOS

ÁREAS DE IMPLANTAÇÃO	(Valor aproximado)	84 m2	ÁREAS DE CONSTRUÇÃO	(Valor aproximado)	84 m2

CONSTRUÇÃO		MATERIAL	TIPO	COR
ESTRUTURA		BETÃO ARMADO		
REVESTIMENTO FACHADA		REBOCO	PINTADO	BRANCO
VÃOS EXTERIORES	PORTAS			
	JANELAS	ALUMÍNIO	PINTADO	NATURAL
	VARANDAS			
COBERTURA		TELHA DE BETÃO	2 ÁGUAS	PRETO
ALTERAÇÕES				
ELEMENTOS DISSONANTES				

USO DO EDIFICADO					
	CAVE				
	R/CHÃO	HABITAÇÃO			
	1º PISO				
	2º PISO				
	RESTANTES				

FORMA DE OCUPAÇÃO	PERMANENTE	REGIME DE PROPRIEDADE	DO PRÓPRIO	ENTIDADE PROPRIETÁRIA	PRIVADA

OBSERVAÇÕES

IDENTIFICAÇÃO DO LOCAL:		Nº POLÍCIA:		EDIFÍCIO Nº:	321

ÉPOCA DE CONSTRUÇÃO	POSTERIOR A 1990	ESTADO DE CONSERVAÇÃO	EXCELENTE
VALOR ARQUITETÓNICO	SEM QUALIDADE	TIPOLOGIA DO EDIFICADO	AGRUPADO
Nº PISOS (acima da cota de soleira)	2 PISOS	Nº PISOS(abaixo da cota de soleira)	0 PISOS

ÁREAS DE IMPLANTAÇÃO	(Valor aproximado)	89 m2	ÁREAS DE CONSTRUÇÃO	(Valor aproximado)	178 m2

CONSTRUÇÃO		MATERIAL	TIPO	COR
ESTRUTURA		BETÃO ARMADO		
REVESTIMENTO FACHADA		REBOCO	PINTADO	BRANCO
VÃOS EXTERIORES	PORTAS	ALUMÍNIO	LACADO	CASTANHO
	JANELAS	ALUMÍNIO	PINTADO	CASTANHO
	VARANDAS	BETÃO	PRÉ-FABRICADO	BRANCO
COBERTURA		TELHA CERÂMICA	2 ÁGUAS	BARRO
ALTERAÇÕES				
ELEMENTOS DISSONANTES				

USO DO EDIFICADO					
	CAVE				
	R/CHÃO	ARRUMOS/OUTROS	ESTACIONAMENTO		
	1º PISO	HABITAÇÃO			
	2º PISO				
	RESTANTES				

FORMA DE OCUPAÇÃO	PERMANENTE	REGIME DE PROPRIEDADE	DO PRÓPRIO	ENTIDADE PROPRIETÁRIA	PRIVADA

OBSERVAÇÕES

IDENTIFICAÇÃO DO LOCAL:		Nº POLÍCIA:	5	EDIFÍCIO Nº:	322

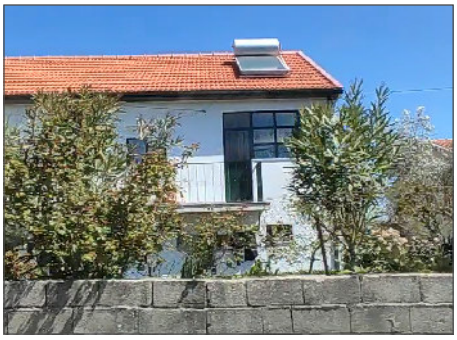

ÉPOCA DE CONSTRUÇÃO	POSTERIOR A 1990	ESTADO DE CONSERVAÇÃO	EXCELENTE
VALOR ARQUITETÓNICO	SEM QUALIDADE	TIPOLOGIA DO EDIFICADO	AGRUPADO
Nº PISOS (acima da cota de soleira)	2 PISOS	Nº PISOS(abaixo da cota de soleira)	0 PISOS

ÁREAS DE IMPLANTAÇÃO	(Valor aproximado)	88 m2	ÁREAS DE CONSTRUÇÃO	(Valor aproximado)	176 m2

CONSTRUÇÃO		MATERIAL	TIPO	COR
ESTRUTURA		BETÃO ARMADO		
REVESTIMENTO FACHADA		REBOCO	PINTADO	BRANCO
VÃOS EXTERIORES	PORTAS	ALUMÍNIO	LACADO	VERDE
	JANELAS	ALUMÍNIO	PINTADO	CASTANHO
	VARANDAS	AÇO	PINTADO	VERDE
COBERTURA		TELHA CERÂMICA	2 ÁGUAS	BARRO
ALTERAÇÕES				
ELEMENTOS DISSONANTES				

USO DO EDIFICADO					
	CAVE				
	R/CHÃO	ARRUMOS/OUTROS	ESTACIONAMENTO		
	1º PISO	HABITACÃO			
	2º PISO				
	RESTANTES				

FORMA DE OCUPAÇÃO	PERMANENTE	REGIME DE PROPRIEDADE	DO PRÓPRIO	ENTIDADE PROPRIETÁRIA	PRIVADA

OBSERVAÇÕES

IDENTIFICAÇÃO DO LOCAL:		Nº POLÍCIA:	9	EDIFÍCIO Nº:	323

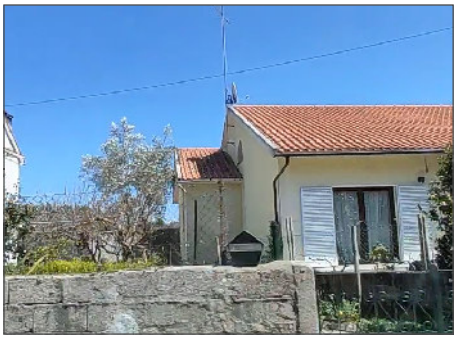

ÉPOCA DE CONSTRUÇÃO	POSTERIOR A 1990	ESTADO DE CONSERVAÇÃO	EXCELENTE
VALOR ARQUITETÓNICO	SEM QUALIDADE	TIPOLOGIA DO EDIFICADO	ISOLADO
Nº PISOS (acima da cota de soleira)	1 PISO	Nº PISOS(abaixo da cota de soleira)	0 PISOS

ÁREAS DE IMPLANTAÇÃO	(Valor aproximado)	139 m2	ÁREAS DE CONSTRUÇÃO	(Valor aproximado)	139 m2

CONSTRUÇÃO		MATERIAL	TIPO	COR
ESTRUTURA		BETÃO ARMADO		
REVESTIMENTO FACHADA		REBOCO	PINTADO	AMARELO
VÃOS EXTERIORES	PORTAS	ALUMÍNIO	LACADO	CASTANHO
	JANELAS	ALUMÍNIO	PINTADO	CASTANHO
	VARANDAS			
COBERTURA		TELHA CERÂMICA	2 ÁGUAS	BARRO
ALTERAÇÕES				
ELEMENTOS DISSONANTES				

USO DO EDIFICADO					
	CAVE				
	R/CHÃO	HABITAÇÃO			
	1º PISO				
	2º PISO				
	RESTANTES				

FORMA DE OCUPAÇÃO	PERMANENTE	REGIME DE PROPRIEDADE	DO PRÓPRIO	ENTIDADE PROPRIETÁRIA	PRIVADA

OBSERVAÇÕES

IDENTIFICAÇÃO DO LOCAL:		Nº POLÍCIA:		EDIFÍCIO Nº:	324

ÉPOCA DE CONSTRUÇÃO	1951-1990	ESTADO DE CONSERVAÇÃO	BOM
VALOR ARQUITETÓNICO	SEM QUALIDADE	TIPOLOGIA DO EDIFICADO	ISOLADO
Nº PISOS (acima da cota de soleira)	2 PISOS	Nº PISOS(abaixo da cota de soleira)	0 PISOS

ÁREAS DE IMPLANTAÇÃO	(Valor aproximado)	100 m2	ÁREAS DE CONSTRUÇÃO	(Valor aproximado)	200 m2

CONSTRUÇÃO		MATERIAL	TIPO	COR
ESTRUTURA		BETÃO ARMADO		
REVESTIMENTO FACHADA		REBOCO	PINTADO	BRANCO
VÃOS EXTERIORES	PORTAS	MADEIRA	PINTADO	CASTANHO
	JANELAS	MADEIRA	PINTADO	BRANCO
	VARANDAS			
COBERTURA		TELHA DE BETÃO	2 ÁGUAS	PRETO
ALTERAÇÕES				
ELEMENTOS DISSONANTES				

USO DO EDIFICADO					
	CAVE				
	R/CHÃO	HABITACÃO	ESTACIONAMENTO		
	1º PISO	HABITACÃO			
	2º PISO				
	RESTANTES				

FORMA DE OCUPAÇÃO	TEMPORÁRIA	REGIME DE PROPRIEDADE	DO PRÓPRIO	ENTIDADE PROPRIETÁRIA	PRIVADA

OBSERVAÇÕES

IDENTIFICAÇÃO DO LOCAL:		Nº POLÍCIA:	5	EDIFÍCIO Nº:	325

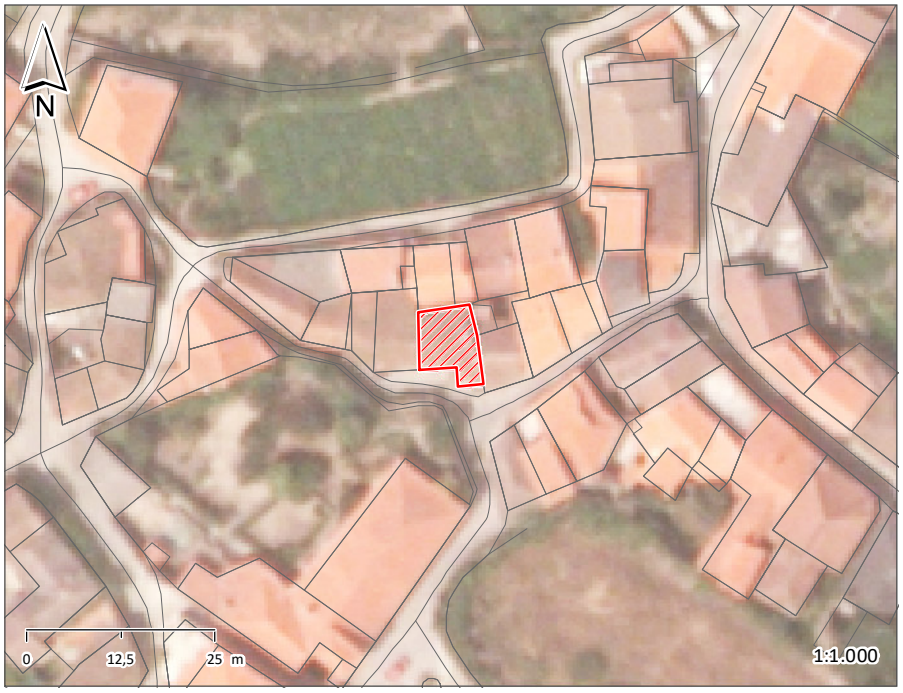

ÉPOCA DE CONSTRUÇÃO	1900-1950	ESTADO DE CONSERVAÇÃO	MÉDIO
VALOR ARQUITETÓNICO	SEM QUALIDADE	TIPOLOGIA DO EDIFICADO	AGRUPADO
Nº PISOS (acima da cota de soleira)	2 PISOS	Nº PISOS(abaixo da cota de soleira)	0 PISOS

ÁREAS DE IMPLANTAÇÃO	(Valor aproximado)	68 m2	ÁREAS DE CONSTRUÇÃO	(Valor aproximado)	136 m2

CONSTRUÇÃO		MATERIAL	TIPO	COR
ESTRUTURA		GRANITO	ALVENARIA	
REVESTIMENTO FACHADA		REBOCO	PINTADO	BRANCO
VÃOS EXTERIORES	PORTAS	AÇO	PINTADO	CINZA
	JANELAS	AÇO	PINTADO	BRANCO
	VARANDAS	AÇO	PINTADO	BRANCO
COBERTURA		TELHA CERÂMICA	2 ÁGUAS	BARRO
ALTERAÇÕES				
ELEMENTOS DISSONANTES				

USO DO EDIFICADO					
	CAVE				
	R/CHÃO	ARRUMOS/OUTROS			
	1º PISO	HABITACÃO			
	2º PISO				
	RESTANTES				

FORMA DE OCUPAÇÃO	PERMANENTE	REGIME DE PROPRIEDADE	DO PRÓPRIO	ENTIDADE PROPRIETÁRIA	PRIVADA

OBSERVAÇÕES

IDENTIFICAÇÃO DO LOCAL:		Nº POLÍCIA:		EDIFÍCIO Nº:	326

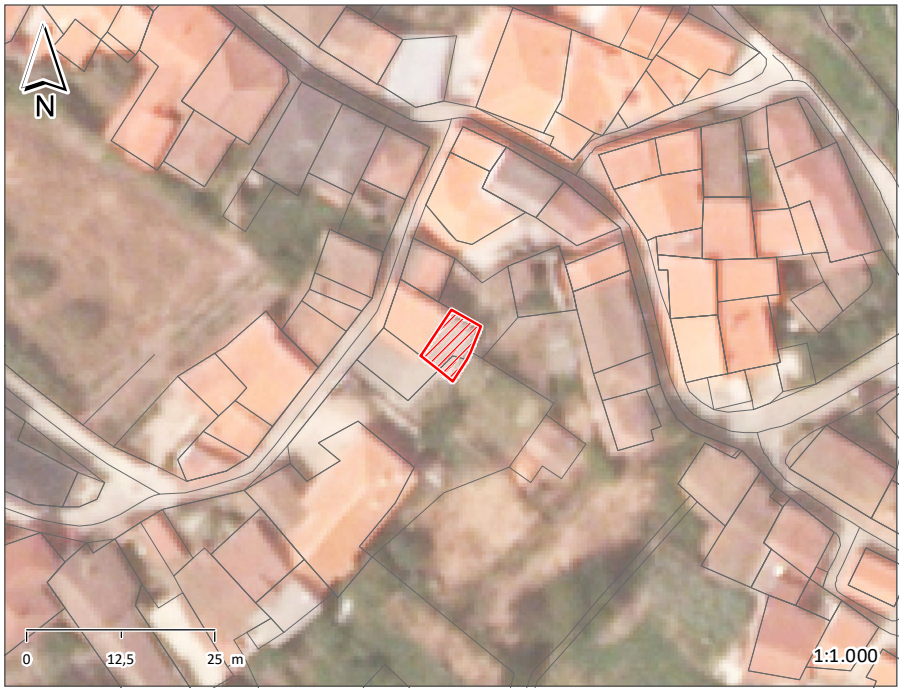

ÉPOCA DE CONSTRUÇÃO	POSTERIOR A 1990	ESTADO DE CONSERVAÇÃO	BOM
VALOR ARQUITETÓNICO	SEM QUALIDADE	TIPOLOGIA DO EDIFICADO	AGRUPADO
Nº PISOS (acima da cota de soleira)	2 PISOS	Nº PISOS(abaixo da cota de soleira)	0 PISOS

ÁREAS DE IMPLANTAÇÃO (Valor aproximado)	40 m2	ÁREAS DE CONSTRUÇÃO (Valor aproximado)	80 m2

CONSTRUÇÃO		MATERIAL	TIPO	COR
ESTRUTURA		BETÃO ARMADO		
REVESTIMENTO FACHADA		REBOCO	PINTADO	BEGE
VÃOS EXTERIORES	PORTAS			
	JANELAS		PINTADO	
	VARANDAS			
COBERTURA				
ALTERAÇÕES				
ELEMENTOS DISSONANTES				

USO DO EDIFICADO	CAVE				
	R/CHÃO	HABITACÃO			
	1º PISO	HABITACÃO			
	2º PISO				
	RESTANTES				

FORMA DE OCUPAÇÃO	PERMANENTE	REGIME DE PROPRIEDADE	DO PRÓPRIO	ENTIDADE PROPRIETÁRIA	PRIVADA

OBSERVAÇÕES

IDENTIFICAÇÃO DO LOCAL:		Nº POLÍCIA:		EDIFÍCIO Nº:	327

ÉPOCA DE CONSTRUÇÃO	1951-1990	ESTADO DE CONSERVAÇÃO	MÉDIO
VALOR ARQUITETÓNICO	SEM QUALIDADE	TIPOLOGIA DO EDIFICADO	AGRUPADO
Nº PISOS (acima da cota de soleira)	1 PISO	Nº PISOS(abaixo da cota de soleira)	0 PISOS

ÁREAS DE IMPLANTAÇÃO	(Valor aproximado)	101 m2	ÁREAS DE CONSTRUÇÃO	(Valor aproximado)	101 m2

CONSTRUÇÃO		MATERIAL		TIPO	COR	
ESTRUTURA		BETÃO				
REVESTIMENTO FACHADA		BETÃO	REBOCO	BLOCO	POR PINTAR	POR PINTAR
VÃOS EXTERIORES	PORTAS	AÇO		PINTADO	CASTANHO	
	JANELAS			PINTADO		
	VARANDAS					
COBERTURA		TELHA CERÂMICA		2 ÁGUAS	BARRO	
ALTERAÇÕES						
ELEMENTOS DISSONANTES						

USO DO EDIFICADO	CAVE				
	R/CHÃO	ARRUMOS/OUTROS			
	1º PISO				
	2º PISO				
	RESTANTES				

FORMA DE OCUPAÇÃO	N.A.	REGIME DE PROPRIEDADE	DO PRÓPRIO	ENTIDADE PROPRIETÁRIA	PRIVADA

OBSERVAÇÕES

FUNCIONA COMO UM ANEXO.

IDENTIFICAÇÃO DO LOCAL:		Nº POLÍCIA:		EDIFÍCIO Nº:	328

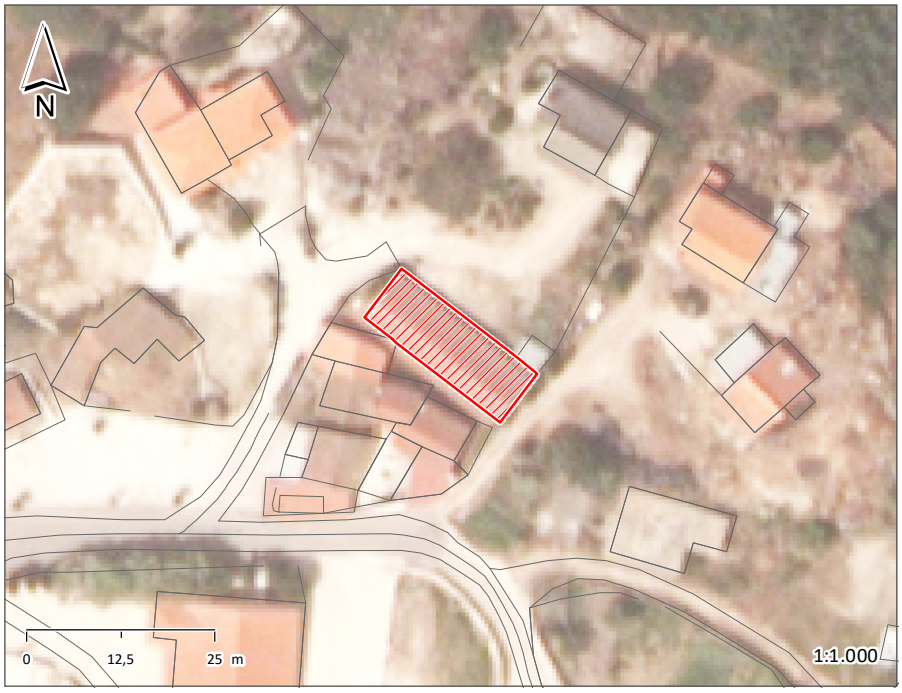

ÉPOCA DE CONSTRUÇÃO	1951-1990	ESTADO DE CONSERVAÇÃO	MÉDIO
VALOR ARQUITETÓNICO	SEM QUALIDADE	TIPOLOGIA DO EDIFICADO	ISOLADO
Nº PISOS (acima da cota de soleira)	1 PISO	Nº PISOS(abaixo da cota de soleira)	0 PISOS

ÁREAS DE IMPLANTAÇÃO	(Valor aproximado)	187 m2	ÁREAS DE CONSTRUÇÃO	(Valor aproximado)	187 m2

CONSTRUÇÃO		MATERIAL	TIPO	COR
ESTRUTURA		BETÃO		
REVESTIMENTO FACHADA		BETÃO	BLOCO	POR PINTAR
VÃOS EXTERIORES	PORTAS			
	JANELAS		PINTADO	
	VARANDAS			
COBERTURA		TELHA CERÂMICA	2 ÁGUAS	BARRO
ALTERAÇÕES				
ELEMENTOS DISSONANTES				

USO DO EDIFICADO	CAVE				
	R/CHÃO	ARRUMOS/OUTROS			
	1º PISO				
	2º PISO				
	RESTANTES				

FORMA DE OCUPAÇÃO	N.A.	REGIME DE PROPRIEDADE	DO PRÓPRIO	ENTIDADE PROPRIETÁRIA	PRIVADA

OBSERVAÇÕES
FUNCIONA COMO UM ANEXO.

IDENTIFICAÇÃO DO LOCAL:		Nº POLÍCIA:	2	EDIFÍCIO Nº:	329

ÉPOCA DE CONSTRUÇÃO	1951-1990	ESTADO DE CONSERVAÇÃO	EXCELENTE
VALOR ARQUITETÓNICO	SEM QUALIDADE	TIPOLOGIA DO EDIFICADO	ISOLADO
Nº PISOS (acima da cota de soleira)	2 PISOS	Nº PISOS(abaixo da cota de soleira)	0 PISOS

ÁREAS DE IMPLANTAÇÃO	(Valor aproximado)	126 m2	ÁREAS DE CONSTRUÇÃO	(Valor aproximado)	252 m2

CONSTRUÇÃO		MATERIAL	TIPO	COR
ESTRUTURA		BETÃO ARMADO		
REVESTIMENTO FACHADA		REBOCO	PINTADO	BEGE
VÃOS EXTERIORES	PORTAS	ALUMÍNIO	ANODIZADO	NATURAL
	JANELAS		PINTADO	
	VARANDAS	ALUMÍNIO	PINTADO	BRANCO
COBERTURA		TELHA CERÂMICA	4 ÁGUAS	BARRO
ALTERAÇÕES				
ELEMENTOS DISSONANTES				

USO DO EDIFICADO					
	CAVE				
	R/CHÃO	HABITACÃO	ESTACIONAMENTO		
	1º PISO	HABITACÃO			
	2º PISO				
	RESTANTES				

FORMA DE OCUPAÇÃO	PERMANENTE	REGIME DE PROPRIEDADE	DO PRÓPRIO	ENTIDADE PROPRIETÁRIA	PRIVADA

OBSERVAÇÕES

IDENTIFICAÇÃO DO LOCAL:		Nº POLÍCIA:		EDIFÍCIO Nº:	330

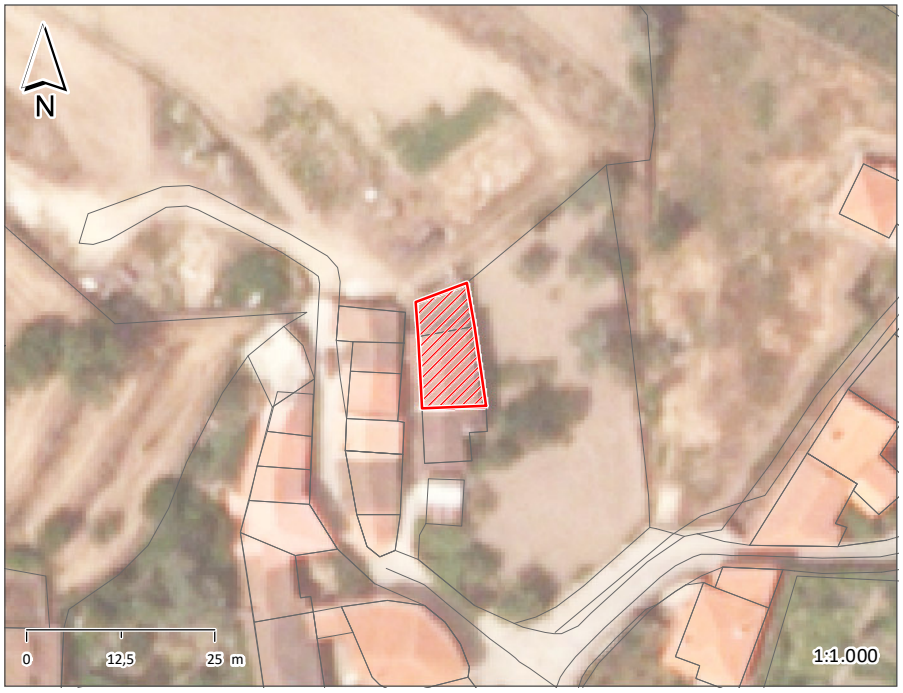

ÉPOCA DE CONSTRUÇÃO	1951-1990	ESTADO DE CONSERVAÇÃO	EXCELENTE
VALOR ARQUITETÓNICO	SEM QUALIDADE	TIPOLOGIA DO EDIFICADO	AGRUPADO
Nº PISOS (acima da cota de soleira)	2 PISOS	Nº PISOS(abaixo da cota de soleira)	0 PISOS

ÁREAS DE IMPLANTAÇÃO	(Valor aproximado)	120 m2	ÁREAS DE CONSTRUÇÃO	(Valor aproximado)	240 m2

CONSTRUÇÃO		MATERIAL		TIPO		COR	
ESTRUTURA		GRANITO	BETÃO ARMADO	ALVENARIA			
REVESTIMENTO FACHADA		GRANITO	REBOCO	APARENTE	PINTADO	NATURAL	BEGE
VÃOS EXTERIORES	PORTAS	ALUMÍNIO		LACADO		BRANCO	
	JANELAS	ALUMÍNIO		PINTADO		BRANCO	
	VARANDAS						
COBERTURA		TELHA CERÂMICA		2 ÁGUAS		BARRO	
ALTERAÇÕES							
ELEMENTOS DISSONANTES							

USO DO EDIFICADO					
	CAVE				
	R/CHÃO	ARRUMOS/OUTROS			
	1º PISO	HABITACÃO			
	2º PISO				
	RESTANTES				

FORMA DE OCUPAÇÃO	PERMANENTE	REGIME DE PROPRIEDADE	DO PRÓPRIO	ENTIDADE PROPRIETÁRIA	PRIVADA

OBSERVAÇÕES

IDENTIFICAÇÃO DO LOCAL:		Nº POLÍCIA:		EDIFÍCIO Nº:	331

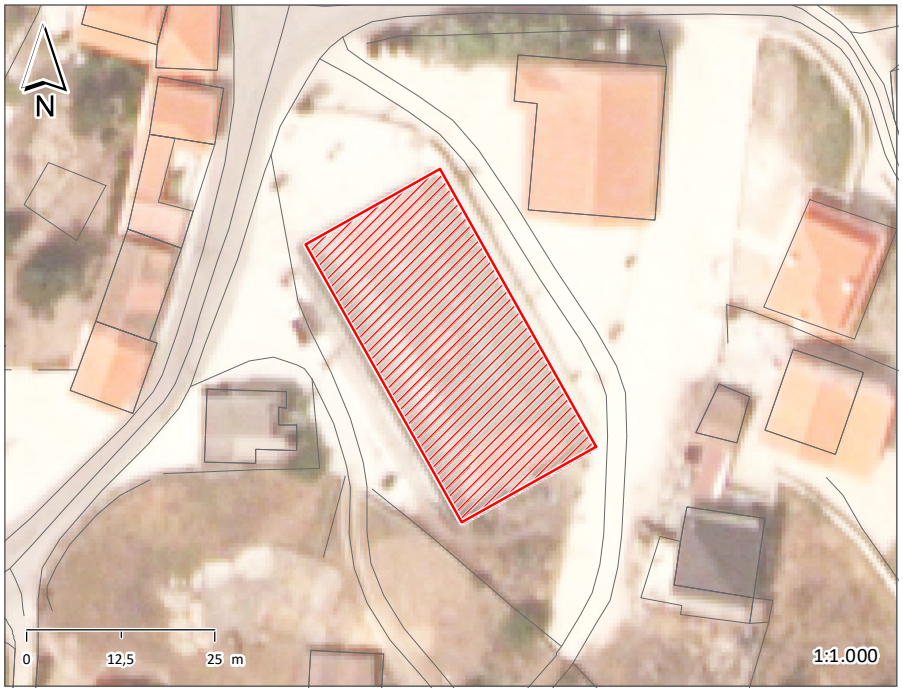

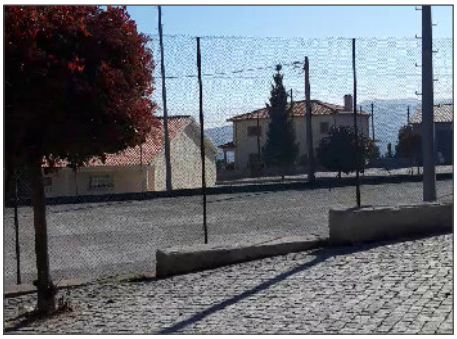

ÉPOCA DE CONSTRUÇÃO	POSTERIOR A 1990	ESTADO DE CONSERVAÇÃO	
VALOR ARQUITETÓNICO	SEM QUALIDADE	TIPOLOGIA DO EDIFICADO	ISOLADO
Nº PISOS (acima da cota de soleira)		Nº PISOS(abaixo da cota de soleira)	

ÁREAS DE IMPLANTAÇÃO	(Valor aproximado)	869 m2	ÁREAS DE CONSTRUÇÃO	(Valor aproximado)	0 m2

CONSTRUÇÃO		MATERIAL	TIPO	COR
ESTRUTURA				
REVESTIMENTO FACHADA				
VÃOS EXTERIORES	PORTAS			
	JANELAS		PINTADO	
	VARANDAS			
COBERTURA				
ALTERAÇÕES				
ELEMENTOS DISSONANTES				

USO DO EDIFICADO	CAVE				
	R/CHÃO	EQUIPAMENTO			
	1º PISO				
	2º PISO				
	RESTANTES				

FORMA DE OCUPAÇÃO	N.A.	REGIME DE PROPRIEDADE	DO PRÓPRIO	ENTIDADE PROPRIETÁRIA	AUTARQUIA

OBSERVAÇÕES
CAMPO DE JOGOS DE GRANJAL

IDENTIFICAÇÃO DO LOCAL:		Nº POLÍCIA:		EDIFÍCIO Nº:	332

ÉPOCA DE CONSTRUÇÃO	POSTERIOR A 1990	ESTADO DE CONSERVAÇÃO	BOM
VALOR ARQUITETÓNICO	SEM QUALIDADE	TIPOLOGIA DO EDIFICADO	ISOLADO
Nº PISOS (acima da cota de soleira)	2 PISOS	Nº PISOS(abaixo da cota de soleira)	0 PISOS

ÁREAS DE IMPLANTAÇÃO	(Valor aproximado)	95 m2	ÁREAS DE CONSTRUÇÃO	(Valor aproximado)	190 m2

CONSTRUÇÃO		MATERIAL	TIPO	COR
ESTRUTURA		BETÃO ARMADO		
REVESTIMENTO FACHADA		REBOCO	PINTADO	BRANCO
VÃOS EXTERIORES	PORTAS			
	JANELAS		PINTADO	
	VARANDAS			
COBERTURA		TELHA DE BETÃO	2 ÁGUAS	PRETO
ALTERAÇÕES				
ELEMENTOS DISSONANTES				

USO DO EDIFICADO	CAVE				
	R/CHÃO	HABITACÃO			
	1º PISO	HABITACÃO			
	2º PISO				
	RESTANTES				

FORMA DE OCUPAÇÃO	PERMANENTE	REGIME DE PROPRIEDADE	DO PRÓPRIO	ENTIDADE PROPRIETÁRIA	PRIVADA

OBSERVAÇÕES

IDENTIFICAÇÃO DO LOCAL:		Nº POLÍCIA:		EDIFÍCIO Nº:	333

ÉPOCA DE CONSTRUÇÃO	1900-1950	ESTADO DE CONSERVAÇÃO	MAU
VALOR ARQUITETÓNICO	SEM QUALIDADE	TIPOLOGIA DO EDIFICADO	ISOLADO
Nº PISOS (acima da cota de soleira)	1 PISO	Nº PISOS(abaixo da cota de soleira)	0 PISOS

ÁREAS DE IMPLANTAÇÃO	(Valor aproximado)	34 m2	ÁREAS DE CONSTRUÇÃO	(Valor aproximado)	34 m2

CONSTRUÇÃO		MATERIAL	TIPO	COR
ESTRUTURA		GRANITO	ALVENARIA	
REVESTIMENTO FACHADA		GRANITO	APARENTE	NATURAL
VÃOS EXTERIORES	PORTAS			
	JANELAS		PINTADO	
	VARANDAS			
COBERTURA		TELHA CERÂMICA	2 ÁGUAS	BARRO
ALTERAÇÕES				
ELEMENTOS DISSONANTES				

USO DO EDIFICADO					
	CAVE				
	R/CHÃO	ARRUMOS/OUTROS			
	1º PISO				
	2º PISO				
	RESTANTES				

FORMA DE OCUPAÇÃO	N.A.	REGIME DE PROPRIEDADE	DO PRÓPRIO	ENTIDADE PROPRIETÁRIA	PRIVADA

OBSERVAÇÕES

FUNCIONA COMO ANEXO DO EDIFÍCIO 42.

IDENTIFICAÇÃO DO LOCAL:		Nº POLÍCIA:		EDIFÍCIO Nº:	334

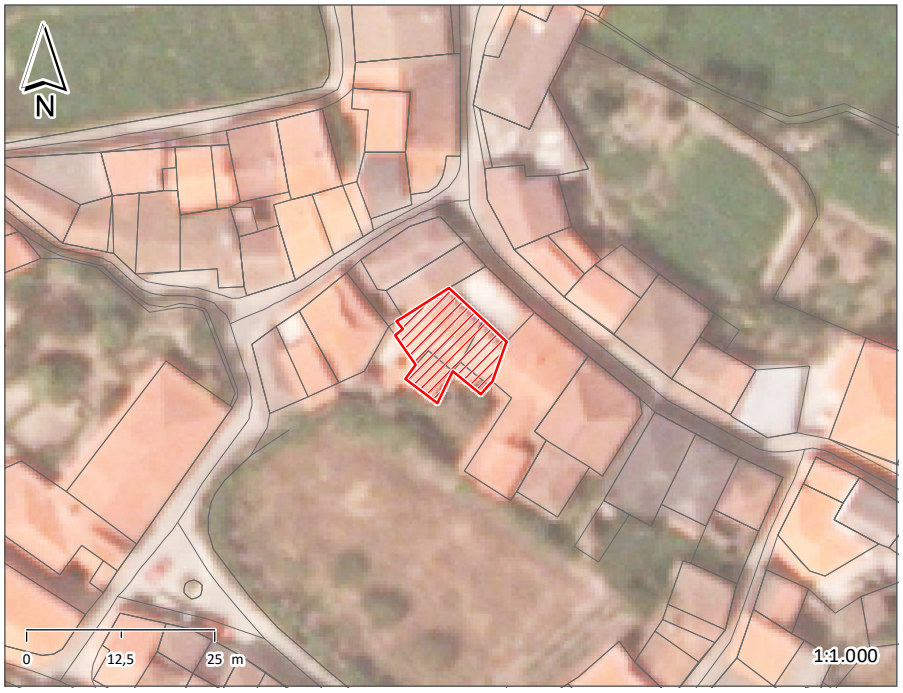

ÉPOCA DE CONSTRUÇÃO	1900-1950	ESTADO DE CONSERVAÇÃO	EXCELENTE
VALOR ARQUITETÓNICO	SEM QUALIDADE	TIPOLOGIA DO EDIFICADO	AGRUPADO
Nº PISOS (acima da cota de soleira)	1 PISO	Nº PISOS(abaixo da cota de soleira)	0 PISOS

ÁREAS DE IMPLANTAÇÃO	(Valor aproximado)	133 m2	ÁREAS DE CONSTRUÇÃO	(Valor aproximado)	133 m2

CONSTRUÇÃO		MATERIAL	TIPO	COR
ESTRUTURA		BETÃO ARMADO		
REVESTIMENTO FACHADA		REBOCO	PINTADO	BRANCO
VÃOS EXTERIORES	PORTAS	ALUMÍNIO	LACADO	BRANCO
	JANELAS	ALUMÍNIO	PINTADO	BRANCO
	VARANDAS			
COBERTURA		TELHA CERÂMICA	2 ÁGUAS	BARRO
ALTERAÇÕES				
ELEMENTOS DISSONANTES				

USO DO EDIFICADO					
	CAVE				
	R/CHÃO	HABITAÇÃO			
	1º PISO				
	2º PISO				
	RESTANTES				

FORMA DE OCUPAÇÃO	PERMANENTE	REGIME DE PROPRIEDADE	DO PRÓPRIO	ENTIDADE PROPRIETÁRIA	PRIVADA

OBSERVAÇÕES

IDENTIFICAÇÃO DO LOCAL:		Nº POLÍCIA:		EDIFÍCIO Nº:	335

ÉPOCA DE CONSTRUÇÃO	1900-1950	ESTADO DE CONSERVAÇÃO	MAU
VALOR ARQUITETÓNICO	SEM QUALIDADE	TIPOLOGIA DO EDIFICADO	AGRUPADO
Nº PISOS (acima da cota de soleira)	1 PISO	Nº PISOS(abaixo da cota de soleira)	0 PISOS

ÁREAS DE IMPLANTAÇÃO	(Valor aproximado)	61 m2	ÁREAS DE CONSTRUÇÃO	(Valor aproximado)	61 m2

CONSTRUÇÃO		MATERIAL	TIPO	COR
ESTRUTURA		GRANITO	ALVENARIA	
REVESTIMENTO FACHADA		GRANITO	APARENTE	NATURAL
VÃOS EXTERIORES	PORTAS			
	JANELAS		PINTADO	
	VARANDAS			
COBERTURA		TELHA CERÂMICA	INCLINADA	BARRO
ALTERAÇÕES				
ELEMENTOS DISSONANTES				

USO DO EDIFICADO	CAVE				
	R/CHÃO	ARRUMOS/OUTROS			
	1º PISO				
	2º PISO				
	RESTANTES				

FORMA DE OCUPAÇÃO	N.A.	REGIME DE PROPRIEDADE	DO PRÓPRIO	ENTIDADE PROPRIETÁRIA	PRIVADA

OBSERVAÇÕES
EDIFÍCIO EM RUÍNA.

IDENTIFICAÇÃO DO LOCAL:		Nº POLÍCIA:		EDIFÍCIO Nº:	336

ÉPOCA DE CONSTRUÇÃO	1900-1950	ESTADO DE CONSERVAÇÃO	PÉSSIMO
VALOR ARQUITETÓNICO	SEM QUALIDADE	TIPOLOGIA DO EDIFICADO	ISOLADO
Nº PISOS (acima da cota de soleira)	1 PISO	Nº PISOS(abaixo da cota de soleira)	0 PISOS

ÁREAS DE IMPLANTAÇÃO	(Valor aproximado)	50 m2	ÁREAS DE CONSTRUÇÃO	(Valor aproximado)	50 m2

CONSTRUÇÃO		MATERIAL	TIPO	COR
ESTRUTURA		GRANITO	ALVENARIA	
REVESTIMENTO FACHADA		GRANITO	APARENTE	NATURAL
VÃOS EXTERIORES	PORTAS			
	JANELAS		PINTADO	
	VARANDAS			
COBERTURA		TELHA CERÂMICA	2 ÁGUAS	BARRO
ALTERAÇÕES				
ELEMENTOS DISSONANTES				

USO DO EDIFICADO	CAVE				
	R/CHÃO	ARRUMOS/OUTROS			
	1º PISO				
	2º PISO				
	RESTANTES				

FORMA DE OCUPAÇÃO	N.A.	REGIME DE PROPRIEDADE	DO PRÓPRIO	ENTIDADE PROPRIETÁRIA	PRIVADA

OBSERVAÇÕES
EDIFÍCIO EM RUÍNA.

IDENTIFICAÇÃO DO LOCAL:		Nº POLÍCIA:		EDIFÍCIO Nº:	337

ÉPOCA DE CONSTRUÇÃO	1900-1950	ESTADO DE CONSERVAÇÃO	MAU
VALOR ARQUITETÓNICO	SEM QUALIDADE	TIPOLOGIA DO EDIFICADO	ISOLADO
Nº PISOS (acima da cota de soleira)	1 PISO	Nº PISOS(abaixo da cota de soleira)	0 PISOS

ÁREAS DE IMPLANTAÇÃO	(Valor aproximado)	81 m2	ÁREAS DE CONSTRUÇÃO	(Valor aproximado)	81 m2

CONSTRUÇÃO		MATERIAL	TIPO	COR
ESTRUTURA		GRANITO	ALVENARIA	
REVESTIMENTO FACHADA		GRANITO	APARENTE	NATURAL
VÃOS EXTERIORES	PORTAS			
	JANELAS		PINTADO	
	VARANDAS			
COBERTURA		TELHA CERÂMICA	INCLINADA	BARRO
ALTERAÇÕES				
ELEMENTOS DISSONANTES				

USO DO EDIFICADO					
	CAVE				
	R/CHÃO	ARRUMOS/OUTROS			
	1º PISO				
	2º PISO				
	RESTANTES				

FORMA DE OCUPAÇÃO	N.A.	REGIME DE PROPRIEDADE	DO PRÓPRIO	ENTIDADE PROPRIETÁRIA	PRIVADA

OBSERVAÇÕES
FUNCIONA COMO ANEXO.

IDENTIFICAÇÃO DO LOCAL:		Nº POLÍCIA:		EDIFÍCIO Nº:	338

ÉPOCA DE CONSTRUÇÃO	1900-1950	ESTADO DE CONSERVAÇÃO	PÉSSIMO
VALOR ARQUITETÓNICO	SEM QUALIDADE	TIPOLOGIA DO EDIFICADO	ISOLADO
Nº PISOS (acima da cota de soleira)	1 PISO	Nº PISOS(abaixo da cota de soleira)	0 PISOS

ÁREAS DE IMPLANTAÇÃO	(Valor aproximado)	95 m2	ÁREAS DE CONSTRUÇÃO	(Valor aproximado)	95 m2

CONSTRUÇÃO		MATERIAL		TIPO		COR
ESTRUTURA		GRANITO		ALVENARIA		
REVESTIMENTO FACHADA		GRANITO	VÁRIOS	APARENTE	CHAPA	NATURAL
VÃOS EXTERIORES	PORTAS					
	JANELAS			PINTADO		
	VARANDAS					
COBERTURA		CHAPA		INCLINADA		
ALTERAÇÕES						
ELEMENTOS DISSONANTES						

USO DO EDIFICADO					
	CAVE				
	R/CHÃO	ARRUMOS/OUTROS			
	1º PISO				
	2º PISO				
	RESTANTES				

FORMA DE OCUPAÇÃO	N.A.	REGIME DE PROPRIEDADE	DO PRÓPRIO	ENTIDADE PROPRIETÁRIA	PRIVADA

OBSERVAÇÕES
FUNCIONA COMO ANEXO.

IDENTIFICAÇÃO DO LOCAL:		Nº POLÍCIA:	5	EDIFÍCIO Nº:	339

ÉPOCA DE CONSTRUÇÃO	POSTERIOR A 1990	ESTADO DE CONSERVAÇÃO	EXCELENTE
VALOR ARQUITETÓNICO	SEM QUALIDADE	TIPOLOGIA DO EDIFICADO	AGRUPADO
Nº PISOS (acima da cota de soleira)	1 PISO	Nº PISOS(abaixo da cota de soleira)	0 PISOS

ÁREAS DE IMPLANTAÇÃO	(Valor aproximado)	56 m2	ÁREAS DE CONSTRUÇÃO	(Valor aproximado)	56 m2

CONSTRUÇÃO		MATERIAL	TIPO	COR
ESTRUTURA		BETÃO ARMADO		
REVESTIMENTO FACHADA		REBOCO	PINTADO	BRANCO
VÃOS EXTERIORES	PORTAS	AÇO	PINTADO	PRETO
	JANELAS		PINTADO	
	VARANDAS	AÇO	PINTADO	BRANCO
COBERTURA			PLANA	
ALTERAÇÕES				
ELEMENTOS DISSONANTES				

USO DO EDIFICADO					
	CAVE				
	R/CHÃO	ESTACIONAMENTO	ARRUMOS/OUTROS		
	1º PISO				
	2º PISO				
	RESTANTES				

FORMA DE OCUPAÇÃO	N.A.	REGIME DE PROPRIEDADE	DO PRÓPRIO	ENTIDADE PROPRIETÁRIA	PRIVADA

OBSERVAÇÕES

FUNCIONA COMO ANEXO DO EDIFÍCIO 258.

IDENTIFICAÇÃO DO LOCAL:		Nº POLÍCIA:	2	EDIFÍCIO Nº:	340

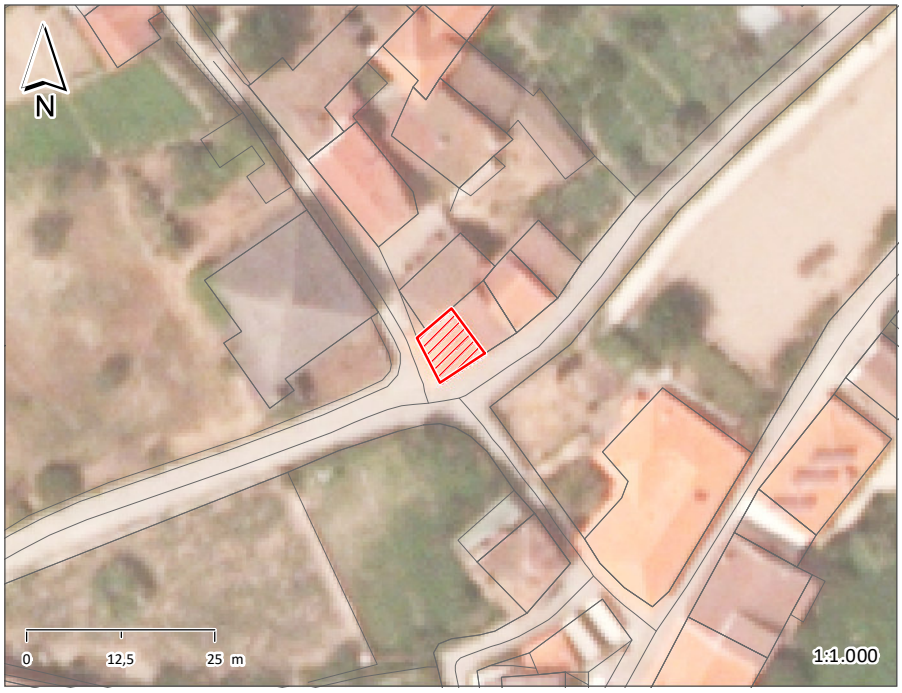

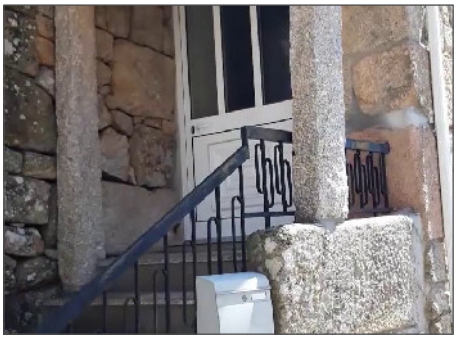

ÉPOCA DE CONSTRUÇÃO	1900-1950	ESTADO DE CONSERVAÇÃO	BOM
VALOR ARQUITETÓNICO	SEM QUALIDADE	TIPOLOGIA DO EDIFICADO	AGRUPADO
Nº PISOS (acima da cota de soleira)	2 PISOS	Nº PISOS(abaixo da cota de soleira)	0 PISOS

ÁREAS DE IMPLANTAÇÃO	(Valor aproximado)	45 m2	ÁREAS DE CONSTRUÇÃO	(Valor aproximado)	90 m2

CONSTRUÇÃO		MATERIAL	TIPO	COR
ESTRUTURA		GRANITO	ALVENARIA	
REVESTIMENTO FACHADA		GRANITO	APARENTE	NATURAL
VÃOS EXTERIORES	PORTAS	PVC	LACADO	BRANCO
	JANELAS	ALUMÍNIO	PINTADO	BRANCO
	VARANDAS	ALUMÍNIO	PINTADO	BRANCO
COBERTURA		TELHA CERÂMICA	2 ÁGUAS	BARRO
ALTERAÇÕES				
ELEMENTOS DISSONANTES				

USO DO EDIFICADO					
	CAVE				
	R/CHÃO	HABITACÃO	ARRUMOS/OUTROS		
	1º PISO	HABITACÃO			
	2º PISO				
	RESTANTES				

FORMA DE OCUPAÇÃO	PERMANENTE	REGIME DE PROPRIEDADE	DO PRÓPRIO	ENTIDADE PROPRIETÁRIA	PRIVADA

OBSERVAÇÕES

IDENTIFICAÇÃO DO LOCAL:		Nº POLÍCIA:	6	EDIFÍCIO Nº:	341

ÉPOCA DE CONSTRUÇÃO	1900-1950	ESTADO DE CONSERVAÇÃO	BOM
VALOR ARQUITETÓNICO	SEM QUALIDADE	TIPOLOGIA DO EDIFICADO	AGRUPADO
Nº PISOS (acima da cota de soleira)	2 PISOS	Nº PISOS(abaixo da cota de soleira)	0 PISOS

ÁREAS DE IMPLANTAÇÃO	(Valor aproximado)	43 m2	ÁREAS DE CONSTRUÇÃO	(Valor aproximado)	86 m2

CONSTRUÇÃO		MATERIAL		TIPO		COR	
ESTRUTURA		GRANITO	BETÃO ARMADO	ALVENARIA			
REVESTIMENTO FACHADA		GRANITO	REBOCO	APARENTE	PINTADO	NATURAL	BRANCO
VÃOS EXTERIORES	PORTAS	AÇO				CINZA	
	JANELAS	ALUMÍNIO		PINTADO		BRANCO	
	VARANDAS	AÇO		PINTADO		BRANCO	
COBERTURA		TELHA DE BETÃO		INCLINADA		PRETO	
ALTERAÇÕES							
ELEMENTOS DISSONANTES							

USO DO EDIFICADO					
	CAVE				
	R/CHÃO	HABITACÃO	ARRUMOS/OUTROS		
	1º PISO	HABITACÃO			
	2º PISO				
	RESTANTES				

FORMA DE OCUPAÇÃO	PERMANENTE	REGIME DE PROPRIEDADE	DO PRÓPRIO	ENTIDADE PROPRIETÁRIA	PRIVADA

OBSERVAÇÕES

IDENTIFICAÇÃO DO LOCAL:		Nº POLÍCIA:	8	EDIFÍCIO Nº:	342

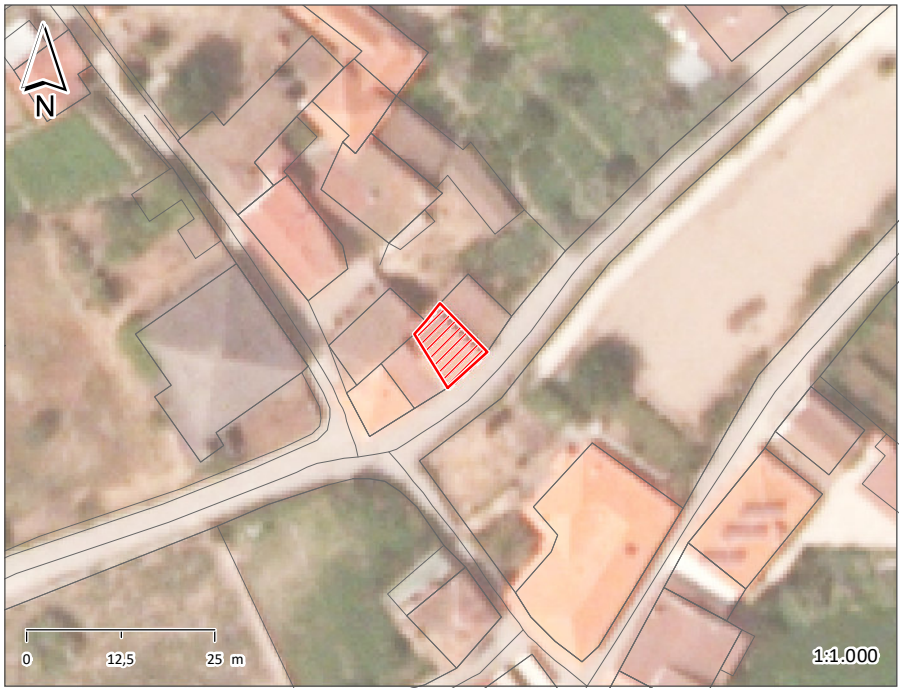

ÉPOCA DE CONSTRUÇÃO	1900-1950	ESTADO DE CONSERVAÇÃO	BOM
VALOR ARQUITETÓNICO	SEM QUALIDADE	TIPOLOGIA DO EDIFICADO	AGRUPADO
Nº PISOS (acima da cota de soleira)	2 PISOS	Nº PISOS(abaixo da cota de soleira)	0 PISOS

ÁREAS DE IMPLANTAÇÃO	(Valor aproximado)	53 m2	ÁREAS DE CONSTRUÇÃO	(Valor aproximado)	106 m2

CONSTRUÇÃO		MATERIAL		TIPO		COR	
ESTRUTURA		GRANITO	BETÃO ARMADO	ALVENARIA			
REVESTIMENTO FACHADA		GRANITO	REBOCO	APARENTE	PINTADO	NATURAL	BRANCO
VÃOS EXTERIORES	PORTAS	AÇO				CINZA	
	JANELAS	AÇO		PINTADO		CINZA	
	VARANDAS	AÇO		PINTADO		CASTANHO	
COBERTURA		TELHA CERÂMICA		2 ÁGUAS		BARRO	
ALTERAÇÕES							
ELEMENTOS DISSONANTES							

USO DO EDIFICADO					
	CAVE				
	R/CHÃO	HABITACÃO	ARRUMOS/OUTROS		
	1º PISO	HABITACÃO			
	2º PISO				
	RESTANTES				

FORMA DE OCUPAÇÃO	PERMANENTE	REGIME DE PROPRIEDADE	DO PRÓPRIO	ENTIDADE PROPRIETÁRIA	PRIVADA

OBSERVAÇÕES

IDENTIFICAÇÃO DO LOCAL:		Nº POLÍCIA:		EDIFÍCIO Nº:	343

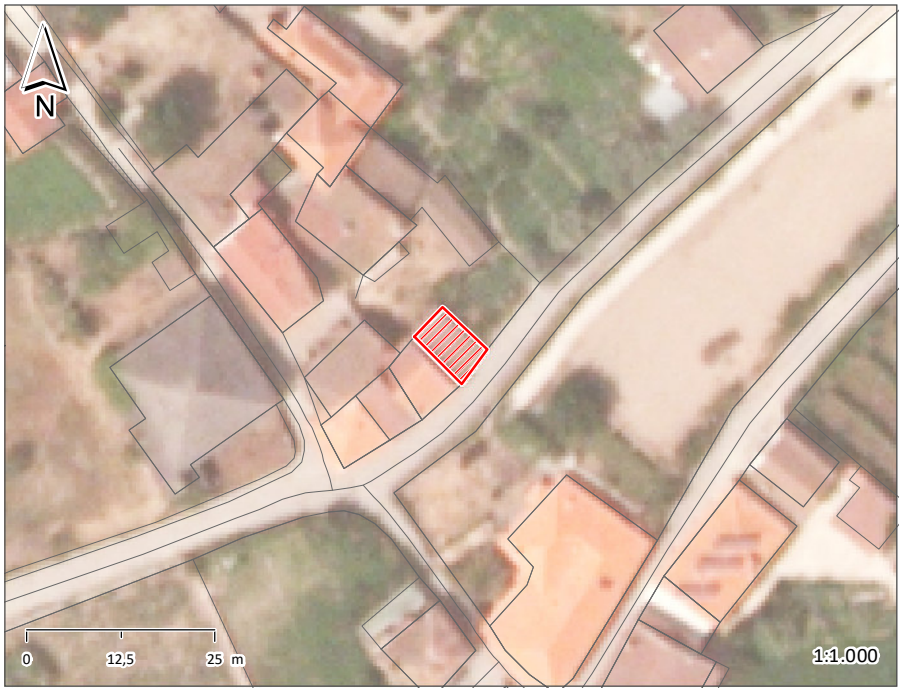

ÉPOCA DE CONSTRUÇÃO	1900-1950	ESTADO DE CONSERVAÇÃO	MAU
VALOR ARQUITETÓNICO	SEM QUALIDADE	TIPOLOGIA DO EDIFICADO	AGRUPADO
Nº PISOS (acima da cota de soleira)	1 PISO	Nº PISOS(abaixo da cota de soleira)	0 PISOS

ÁREAS DE IMPLANTAÇÃO	(Valor aproximado)	47 m2	ÁREAS DE CONSTRUÇÃO	(Valor aproximado)	47 m2

CONSTRUÇÃO		MATERIAL	TIPO	COR
ESTRUTURA		GRANITO	ALVENARIA	
REVESTIMENTO FACHADA		GRANITO	APARENTE	NATURAL
VÃOS EXTERIORES	PORTAS			
	JANELAS		PINTADO	
	VARANDAS			
COBERTURA		TELHA CERÂMICA	INCLINADA	BARRO
ALTERAÇÕES				
ELEMENTOS DISSONANTES				

USO DO EDIFICADO	CAVE				
	R/CHÃO	ARRUMOS/OUTROS			
	1º PISO				
	2º PISO				
	RESTANTES				

FORMA DE OCUPAÇÃO	N.A.	REGIME DE PROPRIEDADE	DO PRÓPRIO	ENTIDADE PROPRIETÁRIA	PRIVADA

OBSERVAÇÕES
FUNCIONA COMO ANEXO.

IDENTIFICAÇÃO DO LOCAL:		Nº POLÍCIA:		EDIFÍCIO Nº:	344

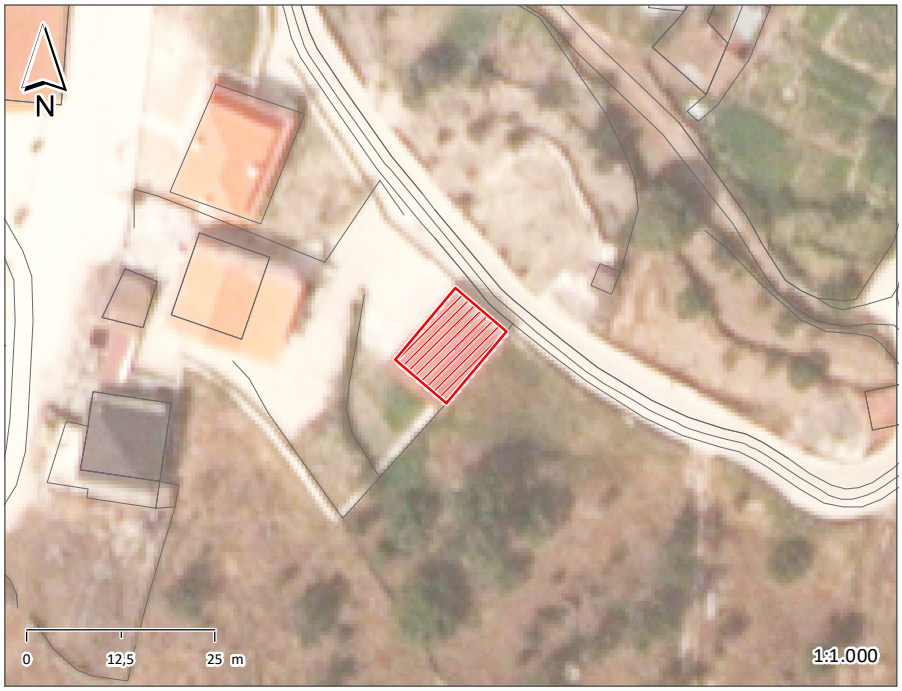

ÉPOCA DE CONSTRUÇÃO	POSTERIOR A 1990	ESTADO DE CONSERVAÇÃO	EXCELENTE
VALOR ARQUITETÓNICO	SEM QUALIDADE	TIPOLOGIA DO EDIFICADO	ISOLADO
Nº PISOS (acima da cota de soleira)	1 PISO	Nº PISOS(abaixo da cota de soleira)	0 PISOS

ÁREAS DE IMPLANTAÇÃO	(Valor aproximado)	110 m2	ÁREAS DE CONSTRUÇÃO	(Valor aproximado)	110 m2

CONSTRUÇÃO		MATERIAL	TIPO	COR
ESTRUTURA		BETÃO ARMADO		
REVESTIMENTO FACHADA		REBOCO	CARAPINHA	BRANCO
VÃOS EXTERIORES	PORTAS	METÁLICA	LACADO	VERDE
	JANELAS		PINTADO	
	VARANDAS			
COBERTURA		CHAPA	2 ÁGUAS	VERMELHO
ALTERAÇÕES				
ELEMENTOS DISSONANTES				

USO DO EDIFICADO	CAVE				
	R/CHÃO	ARRUMOS/OUTROS			
	1º PISO				
	2º PISO				
	RESTANTES				

FORMA DE OCUPAÇÃO	N.A.	REGIME DE PROPRIEDADE	DO PRÓPRIO	ENTIDADE PROPRIETÁRIA	PRIVADA

OBSERVAÇÕES

FUNCIONA COMO ANEXO DO EDIFÍCIO 43.

IDENTIFICAÇÃO DO LOCAL:		Nº POLÍCIA:		EDIFÍCIO Nº:	345

ÉPOCA DE CONSTRUÇÃO	1900-1950	ESTADO DE CONSERVAÇÃO	MÉDIO
VALOR ARQUITETÓNICO	SEM QUALIDADE	TIPOLOGIA DO EDIFICADO	ISOLADO
Nº PISOS (acima da cota de soleira)	1 PISO	Nº PISOS(abaixo da cota de soleira)	0 PISOS

ÁREAS DE IMPLANTAÇÃO	(Valor aproximado)	35 m2	ÁREAS DE CONSTRUÇÃO	(Valor aproximado)	35 m2

CONSTRUÇÃO		MATERIAL	TIPO	COR
ESTRUTURA		BETÃO		
REVESTIMENTO FACHADA		BETÃO	BLOCO	POR PINTAR
VÃOS EXTERIORES	PORTAS	METÁLICA	PINTADO	VERDE
	JANELAS		PINTADO	
	VARANDAS			
COBERTURA		BETÃO	PLANA	
ALTERAÇÕES				
ELEMENTOS DISSONANTES				

USO DO EDIFICADO					
	CAVE				
	R/CHÃO	ARRUMOS/OUTROS			
	1º PISO				
	2º PISO				
	RESTANTES				

FORMA DE OCUPAÇÃO	N.A.	REGIME DE PROPRIEDADE	DO PRÓPRIO	ENTIDADE PROPRIETÁRIA	PRIVADA

OBSERVAÇÕES

FUNCIONA COMO ANEXO DO EDIFÍCIO 45.

IDENTIFICAÇÃO DO LOCAL:		Nº POLÍCIA:		EDIFÍCIO Nº:	346

ÉPOCA DE CONSTRUÇÃO	ANTERIOR A 1900	ESTADO DE CONSERVAÇÃO	
VALOR ARQUITETÓNICO	COM QUALIDADE	TIPOLOGIA DO EDIFICADO	ISOLADO
Nº PISOS (acima da cota de soleira)		Nº PISOS(abaixo da cota de soleira)	

ÁREAS DE IMPLANTAÇÃO	(Valor aproximado)	585 m2	ÁREAS DE CONSTRUÇÃO	(Valor aproximado)	0 m2

CONSTRUÇÃO		MATERIAL	TIPO	COR
ESTRUTURA				
REVESTIMENTO FACHADA				
VÃOS EXTERIORES	PORTAS			
	JANELAS		PINTADO	
	VARANDAS			
COBERTURA				
ALTERAÇÕES				
ELEMENTOS DISSONANTES				

USO DO EDIFICADO	CAVE				
	R/CHÃO	EQUIPAMENTO			
	1º PISO				
	2º PISO				
	RESTANTES				

FORMA DE OCUPAÇÃO	N.A.	REGIME DE PROPRIEDADE	DO PRÓPRIO	ENTIDADE PROPRIETÁRIA	OUTRAS INSTITUICÕES

OBSERVAÇÕES
CEMITÉRIO DE GRANJAL

IDENTIFICAÇÃO DO LOCAL:		Nº POLÍCIA:		EDIFÍCIO Nº:	347

ÉPOCA DE CONSTRUÇÃO	1951-1990	ESTADO DE CONSERVAÇÃO	MÉDIO
VALOR ARQUITETÓNICO	SEM QUALIDADE	TIPOLOGIA DO EDIFICADO	ISOLADO
Nº PISOS (acima da cota de soleira)	1 PISO	Nº PISOS(abaixo da cota de soleira)	0 PISOS

ÁREAS DE IMPLANTAÇÃO	(Valor aproximado)	40 m2	ÁREAS DE CONSTRUÇÃO	(Valor aproximado)	40 m2

CONSTRUÇÃO		MATERIAL	TIPO	COR
ESTRUTURA		BETÃO ARMADO		
REVESTIMENTO FACHADA		REBOCO	PINTADO	VERDE
VÃOS EXTERIORES	PORTAS	AÇO	PINTADO	VERDE
	JANELAS	AÇO	PINTADO	VERDE
	VARANDAS			
COBERTURA		CHAPA SANDWICH	2 ÁGUAS	VERMELHO
ALTERAÇÕES				
ELEMENTOS DISSONANTES				

USO DO EDIFICADO					
	CAVE				
	R/CHÃO	ARRUMOS/OUTROS			
	1º PISO				
	2º PISO				
	RESTANTES				

FORMA DE OCUPAÇÃO	N.A.	REGIME DE PROPRIEDADE	DO PRÓPRIO	ENTIDADE PROPRIETÁRIA	PRIVADA

OBSERVAÇÕES

FUNCIONA COMO ANEXO DO EDIFÍCIO 303.

IDENTIFICAÇÃO DO LOCAL:		Nº POLÍCIA:		EDIFÍCIO Nº:	348

ÉPOCA DE CONSTRUÇÃO	1951-1990	ESTADO DE CONSERVAÇÃO	BOM
VALOR ARQUITETÓNICO	SEM QUALIDADE	TIPOLOGIA DO EDIFICADO	ISOLADO
Nº PISOS (acima da cota de soleira)	1 PISO	Nº PISOS(abaixo da cota de soleira)	0 PISOS

ÁREAS DE IMPLANTAÇÃO	(Valor aproximado)	20 m2	ÁREAS DE CONSTRUÇÃO	(Valor aproximado)	20 m2

CONSTRUÇÃO		MATERIAL	TIPO	COR
ESTRUTURA		BETÃO		
REVESTIMENTO FACHADA		REBOCO	AREADO	POR PINTAR
VÃOS EXTERIORES	PORTAS			
	JANELAS			
	VARANDAS			
COBERTURA		TELHA CERÂMICA	INCLINADA	BARRO
ALTERAÇÕES				
ELEMENTOS DISSONANTES				

USO DO EDIFICADO	CAVE				
	R/CHÃO	ARRUMOS/OUTROS			
	1º PISO				
	2º PISO				
	RESTANTES				

FORMA DE OCUPAÇÃO	N.A.	REGIME DE PROPRIEDADE	DO PRÓPRIO	ENTIDADE PROPRIETÁRIA	PRIVADA

OBSERVAÇÕES
ANEXO.

IDENTIFICAÇÃO DO LOCAL:		Nº POLÍCIA:		EDIFÍCIO Nº:	349

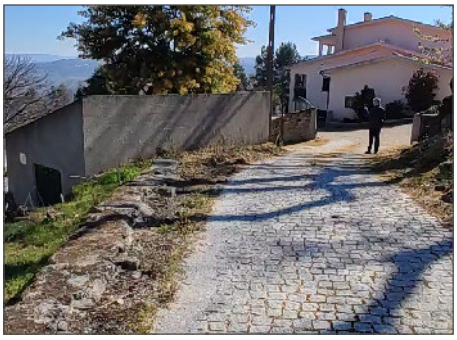

ÉPOCA DE CONSTRUÇÃO	1951-1990	ESTADO DE CONSERVAÇÃO	BOM
VALOR ARQUITETÓNICO	SEM QUALIDADE	TIPOLOGIA DO EDIFICADO	ISOLADO
Nº PISOS (acima da cota de soleira)	1 PISO	Nº PISOS(abaixo da cota de soleira)	0 PISOS

ÁREAS DE IMPLANTAÇÃO	(Valor aproximado)	65 m2	ÁREAS DE CONSTRUÇÃO	(Valor aproximado)	65 m2

CONSTRUÇÃO		MATERIAL	TIPO	COR
ESTRUTURA		BETÃO		
REVESTIMENTO FACHADA		REBOCO	AREADO	POR PINTAR
VÃOS EXTERIORES	PORTAS			
	JANELAS			
	VARANDAS			
COBERTURA		TELHA	2 ÁGUAS	
ALTERAÇÕES				
ELEMENTOS DISSONANTES				

USO DO EDIFICADO	CAVE				
	R/CHÃO	ARRUMOS/OUTROS			
	1º PISO				
	2º PISO				
	RESTANTES				

FORMA DE OCUPAÇÃO	N.A.	REGIME DE PROPRIEDADE	DO PRÓPRIO	ENTIDADE PROPRIETÁRIA	PRIVADA

OBSERVAÇÕES
ARMAZÉM.

IDENTIFICAÇÃO DO LOCAL:		Nº POLÍCIA:		EDIFÍCIO Nº:	350

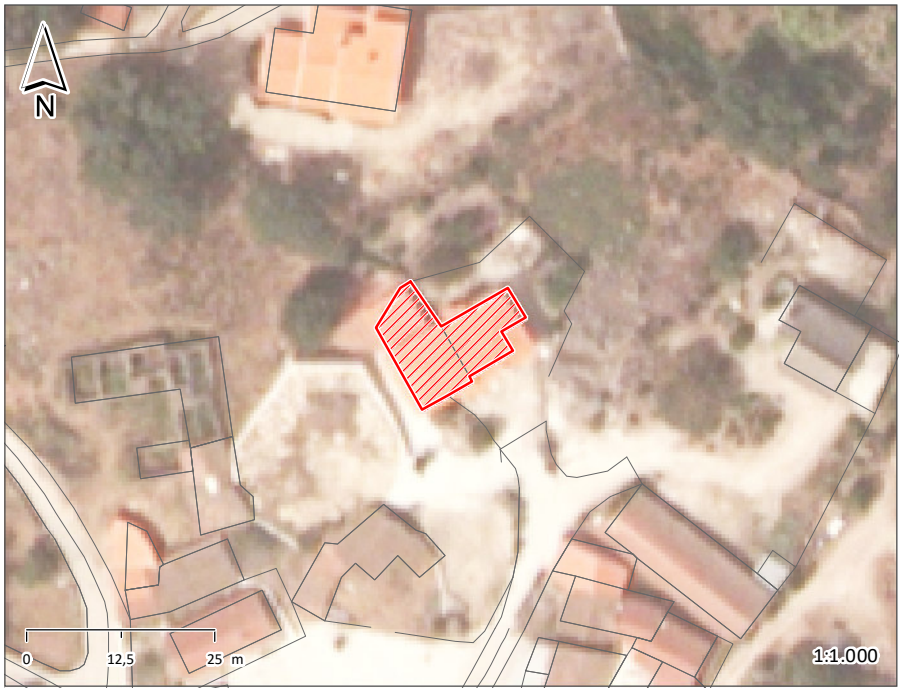

ÉPOCA DE CONSTRUÇÃO	1951-1990	ESTADO DE CONSERVAÇÃO	BOM
VALOR ARQUITETÓNICO	SEM QUALIDADE	TIPOLOGIA DO EDIFICADO	ISOLADO
Nº PISOS (acima da cota de soleira)	1 PISO	Nº PISOS(abaixo da cota de soleira)	0 PISOS

ÁREAS DE IMPLANTAÇÃO	(Valor aproximado)	175 m2	ÁREAS DE CONSTRUÇÃO	(Valor aproximado)	175 m2

CONSTRUÇÃO		MATERIAL		TIPO		COR	
ESTRUTURA		GRANITO	BETÃO ARMADO	ALVENARIA			
REVESTIMENTO FACHADA		GRANITO	REBOCO	APARENTE	PINTADO	NATURAL	BRANCO
VÃOS EXTERIORES	PORTAS						
	JANELAS	ALUMÍNIO		LACADO		BRANCO	
	VARANDAS						
COBERTURA		TELHA CERÂMICA		4 ÁGUAS		BARRO	
ALTERAÇÕES							
ELEMENTOS DISSONANTES							

USO DO EDIFICADO					
	CAVE				
	R/CHÃO	HABITACÃO			
	1º PISO	HABITACÃO			
	2º PISO				
	RESTANTES				

FORMA DE OCUPAÇÃO	PERMANENTE	REGIME DE PROPRIEDADE	DO PRÓPRIO	ENTIDADE PROPRIETÁRIA	PRIVADA

OBSERVAÇÕES

IDENTIFICAÇÃO DO LOCAL:		Nº POLÍCIA:		EDIFÍCIO Nº:	351

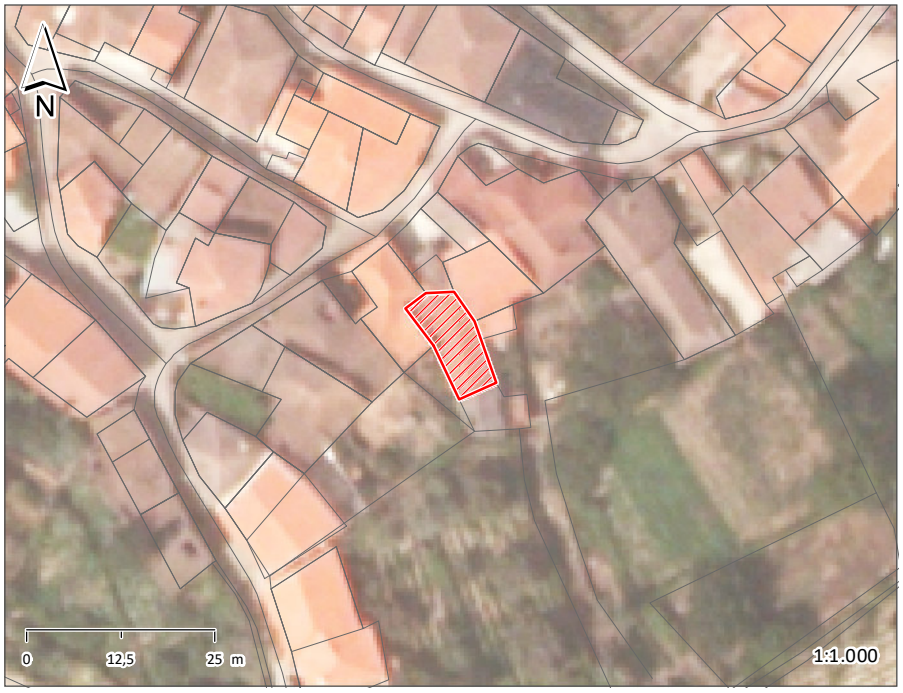

ÉPOCA DE CONSTRUÇÃO	1951-1990	ESTADO DE CONSERVAÇÃO	
VALOR ARQUITETÓNICO	SEM QUALIDADE	TIPOLOGIA DO EDIFICADO	AGRUPADO
Nº PISOS (acima da cota de soleira)	2 PISOS	Nº PISOS(abaixo da cota de soleira)	0 PISOS

ÁREAS DE IMPLANTAÇÃO	(Valor aproximado)	87 m2	ÁREAS DE CONSTRUÇÃO	(Valor aproximado)	174 m2

CONSTRUÇÃO		MATERIAL	TIPO	COR
ESTRUTURA				
REVESTIMENTO FACHADA				
VÃOS EXTERIORES	PORTAS			
	JANELAS			
	VARANDAS			
COBERTURA		TELHA CERÂMICA	2 ÁGUAS	BARRO
ALTERAÇÕES				
ELEMENTOS DISSONANTES				

USO DO EDIFICADO	CAVE				
	R/CHÃO	HABITACÃO			
	1º PISO	HABITACÃO			
	2º PISO				
	RESTANTES				

FORMA DE OCUPAÇÃO	PERMANENTE	REGIME DE PROPRIEDADE	DO PRÓPRIO	ENTIDADE PROPRIETÁRIA	PRIVADA

OBSERVAÇÕES

2.3. Fichas de Caracterização do Espaço Público

IDENTIFICAÇÃO DO LOCAL:	EM584	ESPAÇO Nº:	1

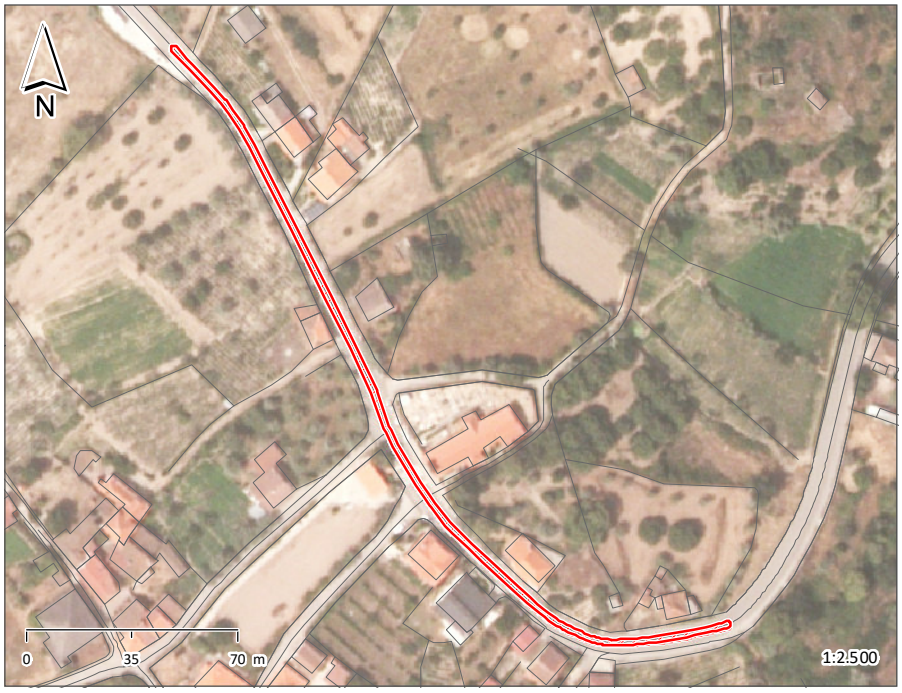

ESPAÇO PÚBLICO	
TIPOLOGIA	RUA
SUB - TIPOLOGIA	

ACESSIBILIDADE PEDONAL	
PASSEIOS	NÃO TEM
LARGURA ÚTIL DO PASSEIO	
BARREIRAS À CIRCULAÇÃO	
ARBORIZAÇÃO	
SEGURANÇA DO ESPAÇO	INSEGURO

MOVIMENTO PEDONAL	
TIPO	DE PASSAGEM
FREQUÊNCIA	REDUZIDA

EDIFICADO		
USO FUNCIONAL (RÉS-DO-CHÃO)	EQUIPAMENTOS	OUTROS
ESTADO DE CONSERVAÇÃO		
QUALIDADE DA ENVOLVENTE CONSTRUÍDA		

MOVIMENTO AUTOMÓVEL	
FREQUÊNCIA	MODERADA

ESTACIONAMENTO	
VIA PÚBLICA	INEXISTENTE
ACESSO A PARQUE	NÃO

CAPACIDADE POLARIZADORA	
FREQUÊNCIA	MÉDIA

PAVIMENTO	PASSEIO	LANCIL	FAIXA DE RODAGEM
MATERIAL			BETUMINOSO
COR			CINZENTO
CONSERVAÇÃO			RAZOÁVEL

VEGETAÇÃO	ARBÓREA		ARBUSTIVA		HERBÁCEA	

OUTROS ELEMENTOS								
	ILUMINAÇÃO PÚBLICA	X	BANCOS		INSTALAÇÕES SANITÁRIAS		ELEMENTO DE ÁGUA	
	CAIXOTES DO LIXO	X	PASSADEIRAS	X	ESPLANADA		PARAGEM DE AUTOCARRO	
	PAPELEIRAS	X	EQUIPAMENTO INFANTIL		QUIOSQUE		PRAÇA DE TÁXIS	

OBSERVAÇÕES

IDENTIFICAÇÃO DO LOCAL:	RUA DO CANAL	ESPAÇO Nº:	2

ESPAÇO PÚBLICO	
TIPOLOGIA	RUA
SUB - TIPOLOGIA	

ACESSIBILIDADE PEDONAL	
PASSEIOS	NÃO TEM
LARGURA ÚTIL DO PASSEIO	
BARREIRAS À CIRCULAÇÃO	
ARBORIZAÇÃO	
SEGURANÇA DO ESPAÇO	SEGURO

MOVIMENTO PEDONAL	
TIPO	DE PASSAGEM
FREQUÊNCIA	REDUZIDA

EDIFICADO	
USO FUNCIONAL (RÉS-DO-CHÃO)	OUTROS
ESTADO DE CONSERVAÇÃO	
QUALIDADE DA ENVOLVENTE CONSTRUÍDA	

MOVIMENTO AUTOMÓVEL	
FREQUÊNCIA	REDUZIDA

ESTACIONAMENTO	
VIA PÚBLICA	INEXISTENTE
ACESSO A PARQUE	NÃO

CAPACIDADE POLARIZADORA	
FREQUÊNCIA	BAIXA

PAVIMENTO	PASSEIO	LANCIL	FAIXA DE RODAGEM
MATERIAL			CUBO DE GRANITO
COR			CINZENTO
CONSERVAÇÃO			RAZOÁVEL

VEGETAÇÃO	ARBÓREA		ARBUSTIVA		HERBÁCEA	

OUTROS ELEMENTOS								
	ILUMINAÇÃO PÚBLICA	X	BANCOS		INSTALAÇÕES SANITÁRIAS		ELEMENTO DE ÁGUA	
	CAIXOTES DO LIXO		PASSADEIRAS		ESPLANADA		PARAGEM DE AUTOCARRO	
	PAPELEIRAS		EQUIPAMENTO INFANTIL		QUIOSQUE		PRAÇA DE TÁXIS	

OBSERVAÇÕES

IDENTIFICAÇÃO DO LOCAL:	RUA DA PONTE DO SOITO	ESPAÇO Nº:	3

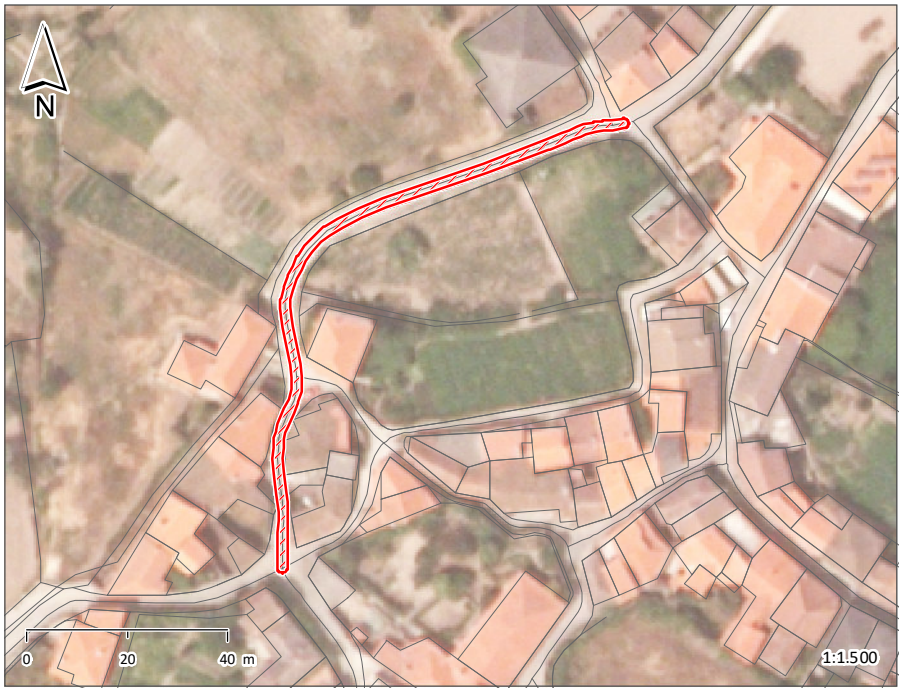

ESPAÇO PÚBLICO	
TIPOLOGIA	RUA
SUB - TIPOLOGIA	

ACESSIBILIDADE PEDONAL	
PASSEIOS	NÃO TEM
LARGURA ÚTIL DO PASSEIO	
BARREIRAS À CIRCULAÇÃO	
ARBORIZAÇÃO	
SEGURANÇA DO ESPAÇO	SEGURO

MOVIMENTO PEDONAL	
TIPO	DE PASSAGEM
FREQUÊNCIA	REDUZIDA

EDIFICADO	
USO FUNCIONAL (RÉS-DO-CHÃO)	OUTROS
ESTADO DE CONSERVAÇÃO	
QUALIDADE DA ENVOLVENTE CONSTRUÍDA	

MOVIMENTO AUTOMÓVEL	
FREQUÊNCIA	REDUZIDA

ESTACIONAMENTO	
VIA PÚBLICA	INEXISTENTE
ACESSO A PARQUE	NÃO

CAPACIDADE POLARIZADORA	
FREQUÊNCIA	NENHUMA

PAVIMENTO	PASSEIO	LANCIL	FAIXA DE RODAGEM
MATERIAL			CUBO DE GRANITO
COR			CINZENTO
CONSERVAÇÃO			RAZOÁVEL

VEGETAÇÃO	ARBÓREA		ARBUSTIVA		HERBÁCEA	

OUTROS ELEMENTOS								
	ILUMINAÇÃO PÚBLICA	X	BANCOS		INSTALAÇÕES SANITÁRIAS		ELEMENTO DE ÁGUA	X
	CAIXOTES DO LIXO	X	PASSADEIRAS		ESPLANADA		PARAGEM DE AUTOCARRO	
	PAPELEIRAS	X	EQUIPAMENTO INFANTIL		QUIOSQUE		PRAÇA DE TÁXIS	

OBSERVAÇÕES

IDENTIFICAÇÃO DO LOCAL:	RUA CIMO DA ALDEIA	ESPAÇO Nº:	4

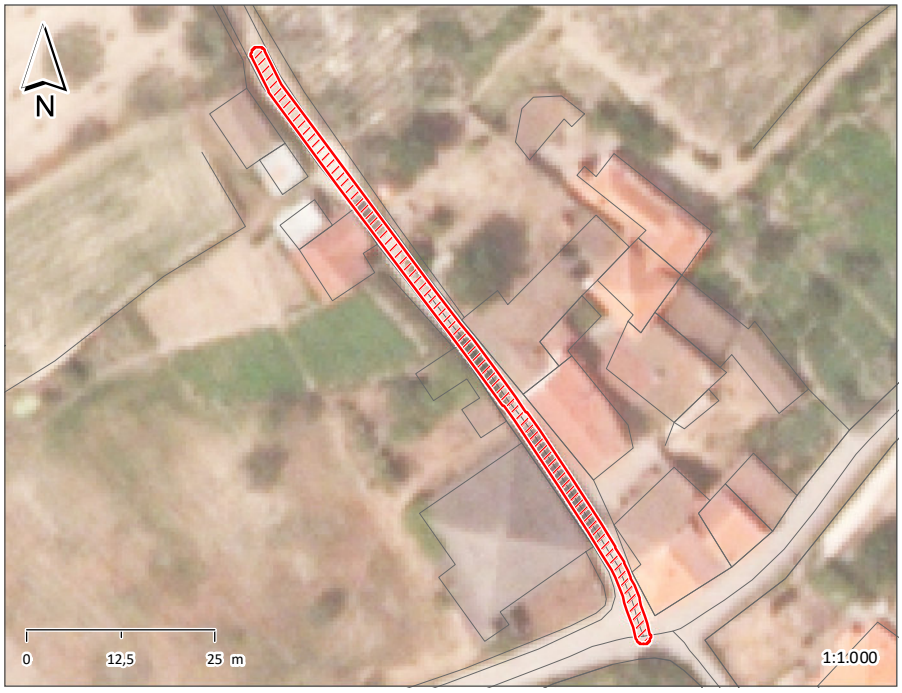

ESPAÇO PÚBLICO	
TIPOLOGIA	RUA
SUB - TIPOLOGIA	

ACESSIBILIDADE PEDONAL	
PASSEIOS	NÃO TEM
LARGURA ÚTIL DO PASSEIO	
BARREIRAS À CIRCULAÇÃO	
ARBORIZAÇÃO	
SEGURANÇA DO ESPAÇO	SEGURO

MOVIMENTO PEDONAL	
TIPO	DE PASSAGEM
FREQUÊNCIA	REDUZIDA

EDIFICADO	
USO FUNCIONAL (RÉS-DO-CHÃO)	OUTROS
ESTADO DE CONSERVAÇÃO	
QUALIDADE DA ENVOLVENTE CONSTRUÍDA	

MOVIMENTO AUTOMÓVEL	
FREQUÊNCIA	REDUZIDA

ESTACIONAMENTO	
VIA PÚBLICA	INEXISTENTE
ACESSO A PARQUE	NÃO

CAPACIDADE POLARIZADORA	
FREQUÊNCIA	NENHUMA

PAVIMENTO	PASSEIO	LANCIL	FAIXA DE RODAGEM
MATERIAL			CUBO DE GRANITO
COR			CINZENTO
CONSERVAÇÃO			RAZOÁVEL

VEGETAÇÃO	ARBÓREA		ARBUSTIVA		HERBÁCEA	

OUTROS ELEMENTOS								
	ILUMINAÇÃO PÚBLICA	X	BANCOS		INSTALAÇÕES SANITÁRIAS		ELEMENTO DE ÁGUA	
	CAIXOTES DO LIXO		PASSADEIRAS		ESPLANADA		PARAGEM DE AUTOCARRO	
	PAPELEIRAS		EQUIPAMENTO INFANTIL		QUIOSQUE		PRAÇA DE TÁXIS	

OBSERVAÇÕES

IDENTIFICAÇÃO DO LOCAL:	TRAVESSA DO CHAFARIZ	ESPAÇO Nº:	5

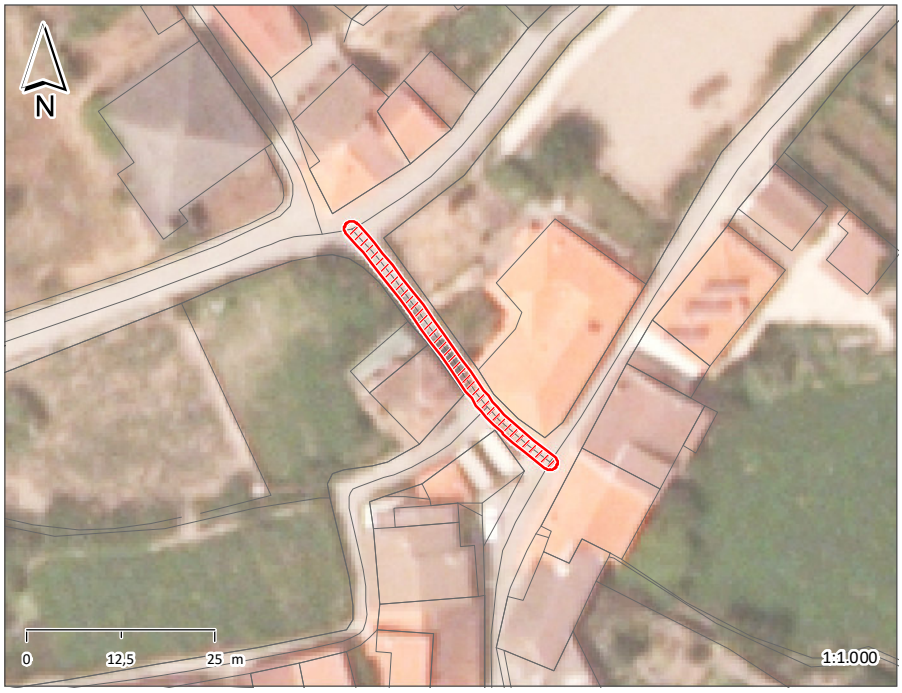

ESPAÇO PÚBLICO	
TIPOLOGIA	RUA
SUB - TIPOLOGIA	

ACESSIBILIDADE PEDONAL	
PASSEIOS	NÃO TEM
LARGURA ÚTIL DO PASSEIO	
BARREIRAS À CIRCULAÇÃO	
ARBORIZAÇÃO	
SEGURANÇA DO ESPAÇO	SEGURO

MOVIMENTO PEDONAL	
TIPO	DE PASSAGEM
FREQUÊNCIA	REDUZIDA

EDIFICADO	
USO FUNCIONAL (RÉS-DO-CHÃO)	OUTROS
ESTADO DE CONSERVAÇÃO	
QUALIDADE DA ENVOLVENTE CONSTRUÍDA	

MOVIMENTO AUTOMÓVEL	
FREQUÊNCIA	REDUZIDA

ESTACIONAMENTO	
VIA PÚBLICA	INEXISTENTE
ACESSO A PARQUE	NÃO

CAPACIDADE POLARIZADORA	
FREQUÊNCIA	NENHUMA

PAVIMENTO	PASSEIO	LANCIL	FAIXA DE RODAGEM
MATERIAL			CUBO DE GRANITO
COR			CINZENTO
CONSERVAÇÃO			RAZOÁVEL

VEGETAÇÃO	ARBÓREA		ARBUSTIVA		HERBÁCEA	

OUTROS ELEMENTOS								
	ILUMINAÇÃO PÚBLICA	X	BANCOS		INSTALAÇÕES SANITÁRIAS		ELEMENTO DE ÁGUA	
	CAIXOTES DO LIXO		PASSADEIRAS		ESPLANADA		PARAGEM DE AUTOCARRO	
	PAPELEIRAS		EQUIPAMENTO INFANTIL		QUIOSQUE		PRAÇA DE TÁXIS	

OBSERVAÇÕES

IDENTIFICAÇÃO DO LOCAL:		ESPAÇO Nº:	6

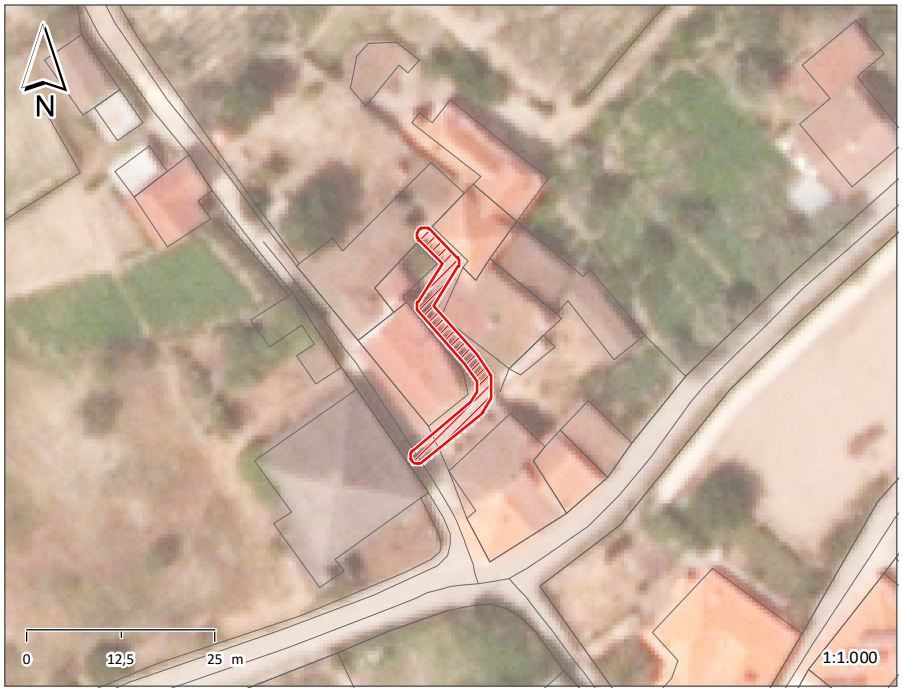

ESPAÇO PÚBLICO	
TIPOLOGIA	RUA
SUB - TIPOLOGIA	

ACESSIBILIDADE PEDONAL	
PASSEIOS	NÃO TEM
LARGURA ÚTIL DO PASSEIO	
BARREIRAS À CIRCULAÇÃO	
ARBORIZAÇÃO	
SEGURANÇA DO ESPAÇO	SEGURO

MOVIMENTO PEDONAL	
TIPO	DE PASSAGEM
FREQUÊNCIA	REDUZIDA

EDIFICADO	
USO FUNCIONAL (RÉS-DO-CHÃO)	OUTROS
ESTADO DE CONSERVAÇÃO	
QUALIDADE DA ENVOLVENTE CONSTRUÍDA	

MOVIMENTO AUTOMÓVEL	
FREQUÊNCIA	N.A.

ESTACIONAMENTO	
VIA PÚBLICA	
ACESSO A PARQUE	

CAPACIDADE POLARIZADORA	
FREQUÊNCIA	NENHUMA

PAVIMENTO	PASSEIO	LANCIL	FAIXA DE RODAGEM
MATERIAL			CUBO DE GRANITO
COR			CINZENTO
CONSERVAÇÃO			RAZOÁVEL

VEGETAÇÃO	ARBÓREA		ARBUSTIVA		HERBÁCEA	

OUTROS ELEMENTOS								
	ILUMINAÇÃO PÚBLICA	X	BANCOS		INSTALAÇÕES SANITÁRIAS		ELEMENTO DE ÁGUA	
	CAIXOTES DO LIXO		PASSADEIRAS		ESPLANADA		PARAGEM DE AUTOCARRO	
	PAPELEIRAS		EQUIPAMENTO INFANTIL		QUIOSQUE		PRAÇA DE TÁXIS	

OBSERVAÇÕES

IDENTIFICAÇÃO DO LOCAL:	RUA DE S. MIGUEL	ESPAÇO Nº:	7

ESPAÇO PÚBLICO	
TIPOLOGIA	RUA
SUB - TIPOLOGIA	

ACESSIBILIDADE PEDONAL	
PASSEIOS	NÃO TEM
LARGURA ÚTIL DO PASSEIO	
BARREIRAS À CIRCULAÇÃO	
ARBORIZAÇÃO	
SEGURANÇA DO ESPAÇO	SEGURO

MOVIMENTO PEDONAL	
TIPO	DE PASSAGEM
FREQUÊNCIA	REDUZIDA

EDIFICADO		
USO FUNCIONAL (RÉS-DO-CHÃO)	EQUIPAMENTOS	OUTROS
ESTADO DE CONSERVAÇÃO		
QUALIDADE DA ENVOLVENTE CONSTRUÍDA		

MOVIMENTO AUTOMÓVEL	
FREQUÊNCIA	REDUZIDA

ESTACIONAMENTO	
VIA PÚBLICA	INEXISTENTE
ACESSO A PARQUE	NÃO

CAPACIDADE POLARIZADORA	
FREQUÊNCIA	BAIXA

PAVIMENTO	PASSEIO	LANCIL	FAIXA DE RODAGEM
MATERIAL			CUBO DE GRANITO
COR			CINZENTO
CONSERVAÇÃO			RAZOÁVEL

VEGETAÇÃO	ARBÓREA		ARBUSTIVA		HERBÁCEA	

OUTROS ELEMENTOS								
	ILUMINAÇÃO PÚBLICA	X	BANCOS		INSTALAÇÕES SANITÁRIAS		ELEMENTO DE ÁGUA	
	CAIXOTES DO LIXO		PASSADEIRAS		ESPLANADA		PARAGEM DE AUTOCARRO	
	PAPELEIRAS		EQUIPAMENTO INFANTIL		QUIOSQUE		PRAÇA DE TÁXIS	

OBSERVAÇÕES

IDENTIFICAÇÃO DO LOCAL:		ESPAÇO Nº:	8

ESPAÇO PÚBLICO	
TIPOLOGIA	RUA
SUB - TIPOLOGIA	

ACESSIBILIDADE PEDONAL	
PASSEIOS	NÃO TEM
LARGURA ÚTIL DO PASSEIO	
BARREIRAS À CIRCULAÇÃO	
ARBORIZAÇÃO	
SEGURANÇA DO ESPAÇO	SEGURO

MOVIMENTO PEDONAL	
TIPO	DE PASSAGEM
FREQUÊNCIA	REDUZIDA

EDIFICADO	
USO FUNCIONAL (RÉS-DO-CHÃO)	OUTROS
ESTADO DE CONSERVAÇÃO	
QUALIDADE DA ENVOLVENTE CONSTRUÍDA	

MOVIMENTO AUTOMÓVEL	
FREQUÊNCIA	REDUZIDA

ESTACIONAMENTO	
VIA PÚBLICA	INEXISTENTE
ACESSO A PARQUE	NÃO

CAPACIDADE POLARIZADORA	
FREQUÊNCIA	NENHUMA

PAVIMENTO	PASSEIO	LANCIL	FAIXA DE RODAGEM
MATERIAL			CUBO DE GRANITO
COR			CINZENTO
CONSERVAÇÃO			RAZOÁVEL

VEGETAÇÃO	ARBÓREA		ARBUSTIVA		HERBÁCEA	

OUTROS ELEMENTOS								
	ILUMINAÇÃO PÚBLICA	X	BANCOS		INSTALAÇÕES SANITÁRIAS		ELEMENTO DE ÁGUA	
	CAIXOTES DO LIXO		PASSADEIRAS		ESPLANADA		PARAGEM DE AUTOCARRO	
	PAPELEIRAS		EQUIPAMENTO INFANTIL		QUIOSQUE		PRAÇA DE TÁXIS	

OBSERVAÇÕES

IDENTIFICAÇÃO DO LOCAL:	TRAVESSA DOS GOGOS	ESPAÇO Nº:	9

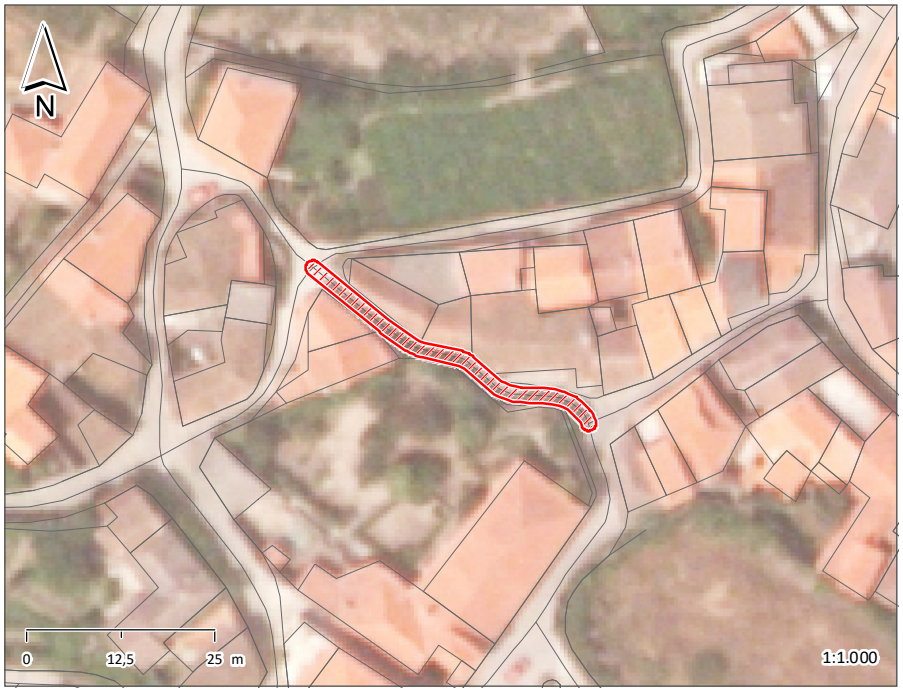

ESPAÇO PÚBLICO	
TIPOLOGIA	RUA
SUB - TIPOLOGIA	

ACESSIBILIDADE PEDONAL	
PASSEIOS	NÃO TEM
LARGURA ÚTIL DO PASSEIO	
BARREIRAS À CIRCULAÇÃO	
ARBORIZAÇÃO	
SEGURANÇA DO ESPAÇO	SEGURO

MOVIMENTO PEDONAL	
TIPO	DE PASSAGEM
FREQUÊNCIA	REDUZIDA

EDIFICADO	
USO FUNCIONAL (RÉS-DO-CHÃO)	OUTROS
ESTADO DE CONSERVAÇÃO	
QUALIDADE DA ENVOLVENTE CONSTRUÍDA	

MOVIMENTO AUTOMÓVEL	
FREQUÊNCIA	REDUZIDA

ESTACIONAMENTO	
VIA PÚBLICA	INEXISTENTE
ACESSO A PARQUE	NÃO

CAPACIDADE POLARIZADORA	
FREQUÊNCIA	NENHUMA

PAVIMENTO	PASSEIO	LANCIL	FAIXA DE RODAGEM
MATERIAL			CUBO DE GRANITO
COR			CINZENTO
CONSERVAÇÃO			RAZOÁVEL

VEGETAÇÃO	ARBÓREA		ARBUSTIVA		HERBÁCEA	

OUTROS ELEMENTOS								
	ILUMINAÇÃO PÚBLICA	X	BANCOS		INSTALAÇÕES SANITÁRIAS		ELEMENTO DE ÁGUA	
	CAIXOTES DO LIXO		PASSADEIRAS		ESPLANADA		PARAGEM DE AUTOCARRO	
	PAPELEIRAS		EQUIPAMENTO INFANTIL		QUIOSQUE		PRAÇA DE TÁXIS	

OBSERVAÇÕES

IDENTIFICAÇÃO DO LOCAL:		ESPAÇO Nº:	10

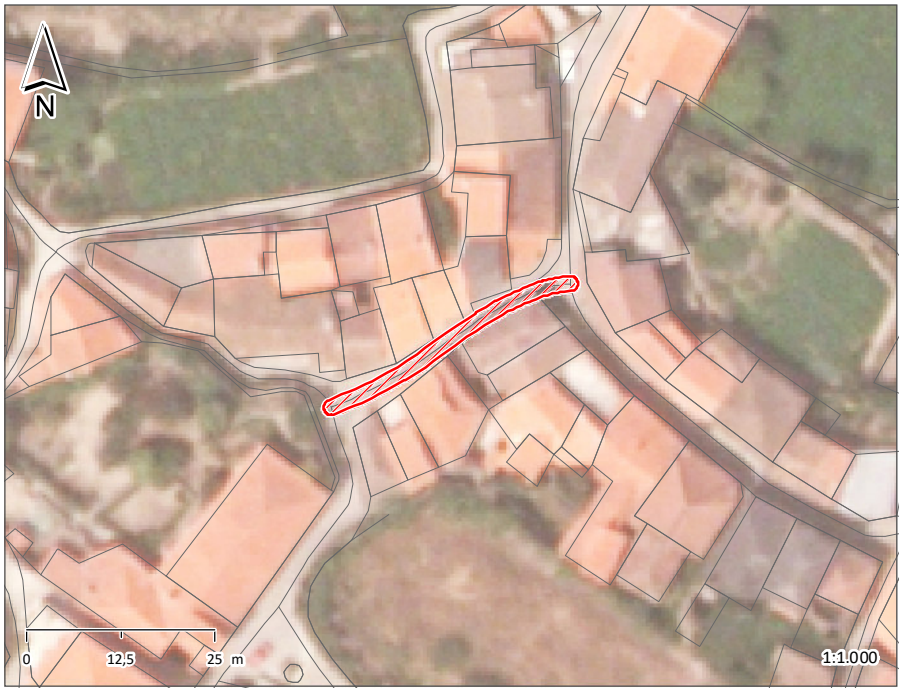

ESPAÇO PÚBLICO	
TIPOLOGIA	RUA
SUB - TIPOLOGIA	

ACESSIBILIDADE PEDONAL	
PASSEIOS	NÃO TEM
LARGURA ÚTIL DO PASSEIO	
BARREIRAS À CIRCULAÇÃO	
ARBORIZAÇÃO	
SEGURANÇA DO ESPAÇO	SEGURO

MOVIMENTO PEDONAL	
TIPO	DE PASSAGEM
FREQUÊNCIA	REDUZIDA

EDIFICADO	
USO FUNCIONAL (RÉS-DO-CHÃO)	OUTROS
ESTADO DE CONSERVAÇÃO	
QUALIDADE DA ENVOLVENTE CONSTRUÍDA	

MOVIMENTO AUTOMÓVEL	
FREQUÊNCIA	REDUZIDA

ESTACIONAMENTO	
VIA PÚBLICA	INEXISTENTE
ACESSO A PARQUE	NÃO

CAPACIDADE POLARIZADORA	
FREQUÊNCIA	BAIXA

PAVIMENTO	PASSEIO	LANCIL	FAIXA DE RODAGEM
MATERIAL			CUBO DE GRANITO
COR			CINZENTO
CONSERVAÇÃO			BOM

VEGETAÇÃO	ARBÓREA		ARBUSTIVA		HERBÁCEA	

OUTROS ELEMENTOS								
	ILUMINAÇÃO PÚBLICA	X	BANCOS		INSTALAÇÕES SANITÁRIAS		ELEMENTO DE ÁGUA	
	CAIXOTES DO LIXO		PASSADEIRAS		ESPLANADA		PARAGEM DE AUTOCARRO	
	PAPELEIRAS		EQUIPAMENTO INFANTIL		QUIOSQUE		PRAÇA DE TÁXIS	

OBSERVAÇÕES

IDENTIFICAÇÃO DO LOCAL:		ESPAÇO Nº:	11

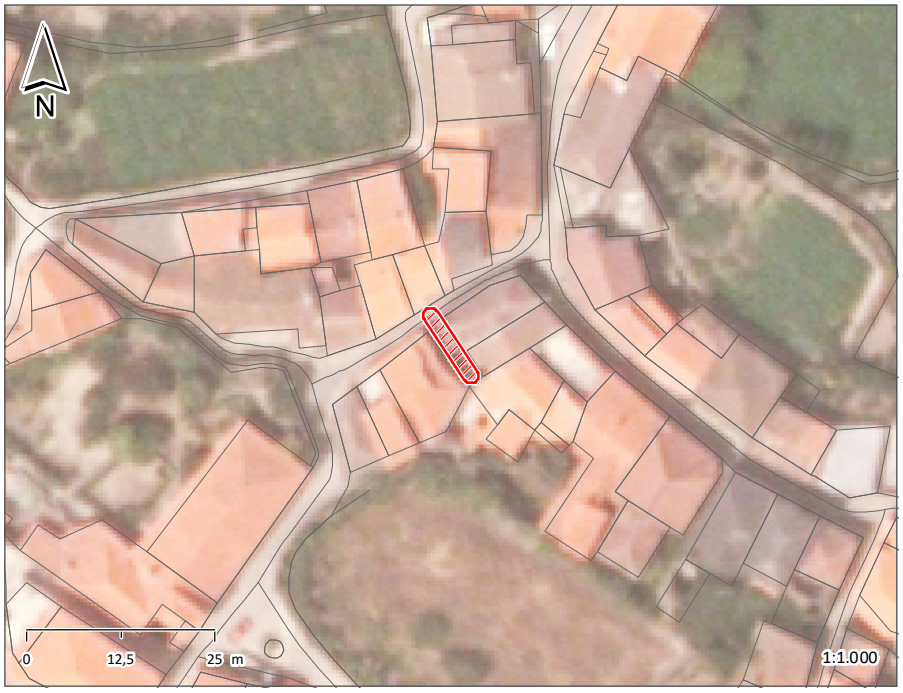

ESPAÇO PÚBLICO	
TIPOLOGIA	VIELA/ESCADA
SUB - TIPOLOGIA	

ACESSIBILIDADE PEDONAL	
PASSEIOS	NÃO TEM
LARGURA ÚTIL DO PASSEIO	
BARREIRAS À CIRCULAÇÃO	
ARBORIZAÇÃO	
SEGURANÇA DO ESPAÇO	SEGURO

MOVIMENTO PEDONAL	
TIPO	DE PASSAGEM
FREQUÊNCIA	REDUZIDA

EDIFICADO	
USO FUNCIONAL (RÉS-DO-CHÃO)	OUTROS
ESTADO DE CONSERVAÇÃO	
QUALIDADE DA ENVOLVENTE CONSTRUÍDA	

MOVIMENTO AUTOMÓVEL	
FREQUÊNCIA	N.A.

ESTACIONAMENTO	
VIA PÚBLICA	
ACESSO A PARQUE	

CAPACIDADE POLARIZADORA	
FREQUÊNCIA	NENHUMA

PAVIMENTO	PASSEIO	LANCIL	FAIXA DE RODAGEM
MATERIAL			CIMENTO
COR			CINZENTO
CONSERVAÇÃO			MAU

VEGETAÇÃO	ARBÓREA		ARBUSTIVA		HERBÁCEA	

OUTROS ELEMENTOS	ILUMINAÇÃO PÚBLICA		BANCOS		INSTALAÇÕES SANITÁRIAS		ELEMENTO DE ÁGUA	
	CAIXOTES DO LIXO		PASSADEIRAS		ESPLANADA		PARAGEM DE AUTOCARRO	
	PAPELEIRAS		EQUIPAMENTO INFANTIL		QUIOSQUE		PRAÇA DE TÁXIS	

OBSERVAÇÕES

IDENTIFICAÇÃO DO LOCAL:	RUA DIREITA	ESPAÇO Nº:	12

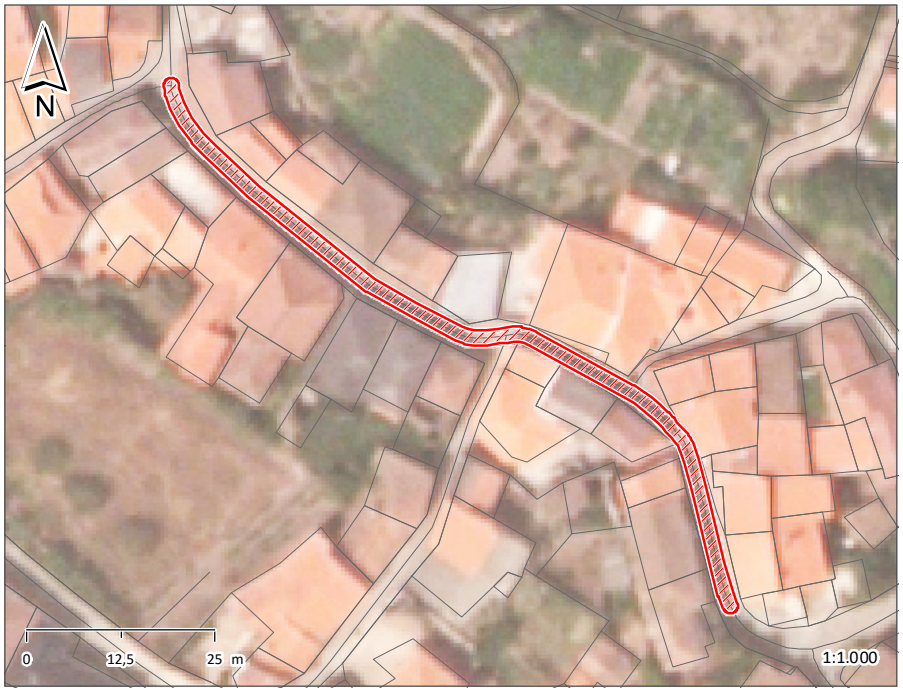

ESPAÇO PÚBLICO	
TIPOLOGIA	RUA
SUB - TIPOLOGIA	

ACESSIBILIDADE PEDONAL	
PASSEIOS	NÃO TEM
LARGURA ÚTIL DO PASSEIO	
BARREIRAS À CIRCULAÇÃO	
ARBORIZAÇÃO	
SEGURANÇA DO ESPAÇO	SEGURO

MOVIMENTO PEDONAL	
TIPO	DE PASSAGEM
FREQUÊNCIA	REDUZIDA

EDIFICADO		
USO FUNCIONAL (RÉS-DO-CHÃO)	EQUIPAMENTOS	SERVIÇOS
ESTADO DE CONSERVAÇÃO		
QUALIDADE DA ENVOLVENTE CONSTRUÍDA		

MOVIMENTO AUTOMÓVEL	
FREQUÊNCIA	REDUZIDA

ESTACIONAMENTO	
VIA PÚBLICA	INEXISTENTE
ACESSO A PARQUE	NÃO

CAPACIDADE POLARIZADORA	
FREQUÊNCIA	BAIXA

PAVIMENTO	PASSEIO	LANCIL	FAIXA DE RODAGEM
MATERIAL			CUBO DE GRANITO
COR			CINZENTO
CONSERVAÇÃO			RAZOÁVEL

VEGETAÇÃO	ARBÓREA		ARBUSTIVA		HERBÁCEA	

OUTROS ELEMENTOS								
	ILUMINAÇÃO PÚBLICA	X	BANCOS		INSTALAÇÕES SANITÁRIAS		ELEMENTO DE ÁGUA	
	CAIXOTES DO LIXO		PASSADEIRAS		ESPLANADA		PARAGEM DE AUTOCARRO	
	PAPELEIRAS	X	EQUIPAMENTO INFANTIL		QUIOSQUE		PRAÇA DE TÁXIS	

OBSERVAÇÕES

IDENTIFICAÇÃO DO LOCAL:	RUA DA AMARGURA	ESPAÇO Nº:	13

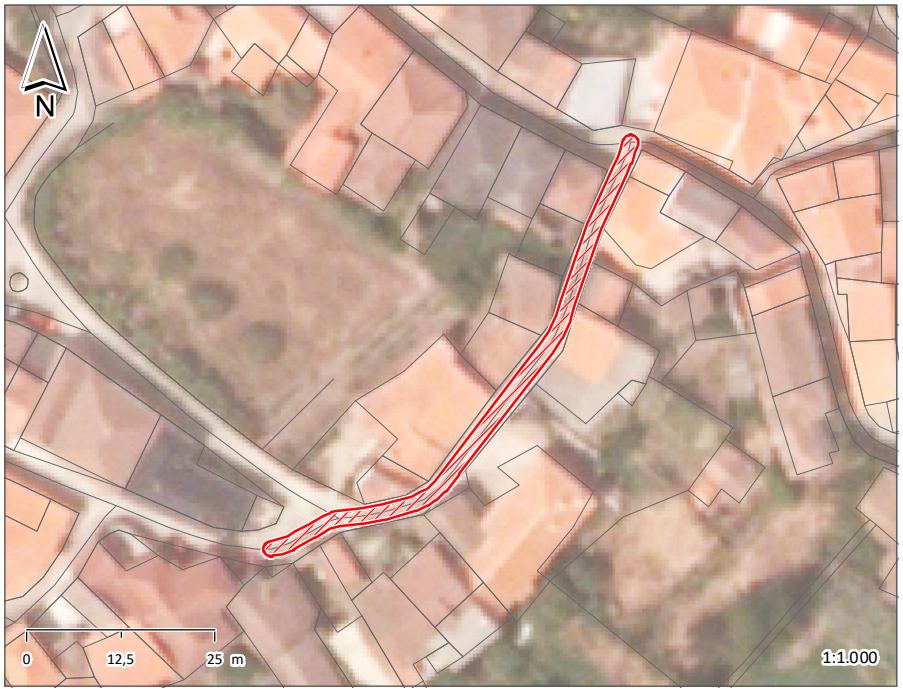

ESPAÇO PÚBLICO	
TIPOLOGIA	RUA
SUB - TIPOLOGIA	

ACESSIBILIDADE PEDONAL	
PASSEIOS	NÃO TEM
LARGURA ÚTIL DO PASSEIO	
BARREIRAS À CIRCULAÇÃO	
ARBORIZAÇÃO	
SEGURANÇA DO ESPAÇO	SEGURO

MOVIMENTO PEDONAL	
TIPO	DE PASSAGEM
FREQUÊNCIA	REDUZIDA

EDIFICADO	
USO FUNCIONAL (RÉS-DO-CHÃO)	OUTROS
ESTADO DE CONSERVAÇÃO	
QUALIDADE DA ENVOLVENTE CONSTRUÍDA	

MOVIMENTO AUTOMÓVEL	
FREQUÊNCIA	REDUZIDA

ESTACIONAMENTO	
VIA PÚBLICA	INEXISTENTE
ACESSO A PARQUE	NÃO

CAPACIDADE POLARIZADORA	
FREQUÊNCIA	NENHUMA

PAVIMENTO	PASSEIO	LANCIL	FAIXA DE RODAGEM
MATERIAL			CUBO DE GRANITO
COR			CINZENTO
CONSERVAÇÃO			BOM

VEGETAÇÃO	ARBÓREA		ARBUSTIVA		HERBÁCEA	

OUTROS ELEMENTOS								
	ILUMINAÇÃO PÚBLICA	X	BANCOS		INSTALAÇÕES SANITÁRIAS		ELEMENTO DE ÁGUA	
	CAIXOTES DO LIXO		PASSADEIRAS		ESPLANADA		PARAGEM DE AUTOCARRO	
	PAPELEIRAS		EQUIPAMENTO INFANTIL		QUIOSQUE		PRAÇA DE TÁXIS	

OBSERVAÇÕES

IDENTIFICAÇÃO DO LOCAL:	RUA DA CARREIRA	ESPAÇO Nº:	14

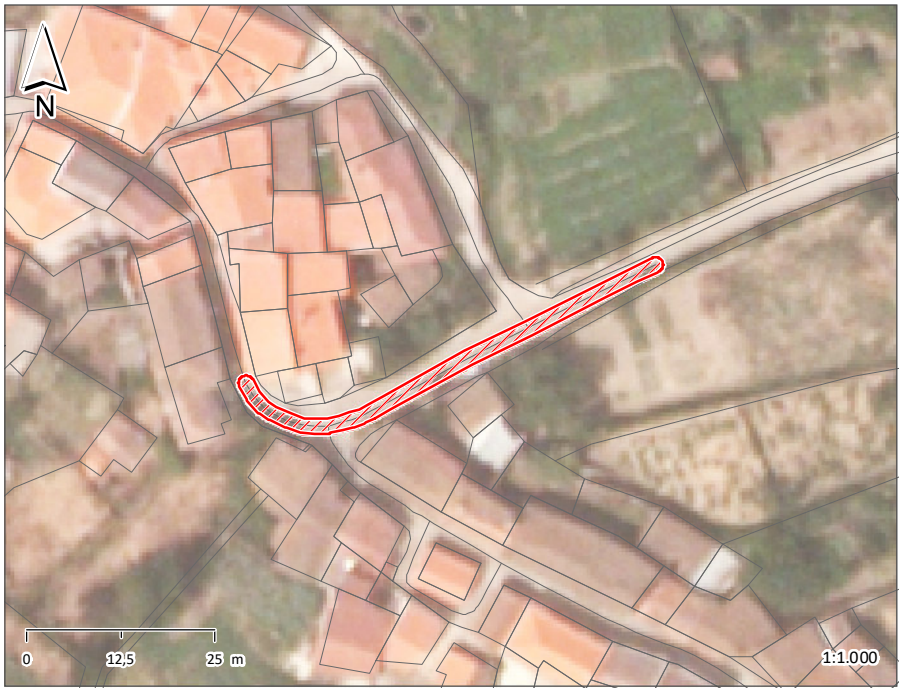

ESPAÇO PÚBLICO	
TIPOLOGIA	RUA
SUB - TIPOLOGIA	

ACESSIBILIDADE PEDONAL	
PASSEIOS	NÃO TEM
LARGURA ÚTIL DO PASSEIO	
BARREIRAS À CIRCULAÇÃO	
ARBORIZAÇÃO	
SEGURANÇA DO ESPAÇO	SEGURO

MOVIMENTO PEDONAL	
TIPO	DE PASSAGEM
FREQUÊNCIA	REDUZIDA

EDIFICADO	
USO FUNCIONAL (RÉS-DO-CHÃO)	OUTROS
ESTADO DE CONSERVAÇÃO	
QUALIDADE DA ENVOLVENTE CONSTRUÍDA	

MOVIMENTO AUTOMÓVEL	
FREQUÊNCIA	REDUZIDA

ESTACIONAMENTO	
VIA PÚBLICA	INEXISTENTE
ACESSO A PARQUE	NÃO

CAPACIDADE POLARIZADORA	
FREQUÊNCIA	NENHUMA

PAVIMENTO	PASSEIO	LANCIL	FAIXA DE RODAGEM
MATERIAL			CUBO DE GRANITO
COR			CINZENTO
CONSERVAÇÃO			BOM

VEGETAÇÃO	ARBÓREA		ARBUSTIVA		HERBÁCEA	

OUTROS ELEMENTOS								
	ILUMINAÇÃO PÚBLICA	X	BANCOS		INSTALAÇÕES SANITÁRIAS		ELEMENTO DE ÁGUA	
	CAIXOTES DO LIXO		PASSADEIRAS		ESPLANADA		PARAGEM DE AUTOCARRO	
	PAPELEIRAS		EQUIPAMENTO INFANTIL		QUIOSQUE		PRAÇA DE TÁXIS	

OBSERVAÇÕES

IDENTIFICAÇÃO DO LOCAL:	TRAVESSA DAS ESCADAS	ESPAÇO Nº:	15

ESPAÇO PÚBLICO	
TIPOLOGIA	VIELA/ESCADA
SUB - TIPOLOGIA	

ACESSIBILIDADE PEDONAL	
PASSEIOS	NÃO TEM
LARGURA ÚTIL DO PASSEIO	
BARREIRAS À CIRCULAÇÃO	
ARBORIZAÇÃO	
SEGURANÇA DO ESPAÇO	SEGURO

MOVIMENTO PEDONAL	
TIPO	DE PASSAGEM
FREQUÊNCIA	REDUZIDA

EDIFICADO	
USO FUNCIONAL (RÉS-DO-CHÃO)	OUTROS
ESTADO DE CONSERVAÇÃO	
QUALIDADE DA ENVOLVENTE CONSTRUÍDA	

MOVIMENTO AUTOMÓVEL	
FREQUÊNCIA	N.A.

ESTACIONAMENTO	
VIA PÚBLICA	
ACESSO A PARQUE	

CAPACIDADE POLARIZADORA	
FREQUÊNCIA	NENHUMA

PAVIMENTO	PASSEIO	LANCIL	FAIXA DE RODAGEM
MATERIAL			CUBO DE GRANITO
COR			CINZENTO
CONSERVAÇÃO			RAZOÁVEL

VEGETAÇÃO	ARBÓREA		ARBUSTIVA		HERBÁCEA	

OUTROS ELEMENTOS								
	ILUMINAÇÃO PÚBLICA	X	BANCOS		INSTALAÇÕES SANITÁRIAS		ELEMENTO DE ÁGUA	
	CAIXOTES DO LIXO		PASSADEIRAS		ESPLANADA		PARAGEM DE AUTOCARRO	
	PAPELEIRAS		EQUIPAMENTO INFANTIL		QUIOSQUE		PRAÇA DE TÁXIS	

OBSERVAÇÕES

IDENTIFICAÇÃO DO LOCAL:	LARGO DO SOITO	ESPAÇO Nº:	16

ESPAÇO PÚBLICO	
TIPOLOGIA	LARGO/PRAÇA
SUB - TIPOLOGIA	

ACESSIBILIDADE PEDONAL	
PASSEIOS	NÃO TEM
LARGURA ÚTIL DO PASSEIO	
BARREIRAS À CIRCULAÇÃO	
ARBORIZAÇÃO	
SEGURANÇA DO ESPAÇO	SEGURO

MOVIMENTO PEDONAL	
TIPO	DE PASSAGEM
FREQUÊNCIA	REDUZIDA

EDIFICADO	
USO FUNCIONAL (RÉS-DO-CHÃO)	OUTROS
ESTADO DE CONSERVAÇÃO	
QUALIDADE DA ENVOLVENTE CONSTRUÍDA	

MOVIMENTO AUTOMÓVEL	
FREQUÊNCIA	REDUZIDA

ESTACIONAMENTO	
VIA PÚBLICA	INEXISTENTE
ACESSO A PARQUE	NÃO

CAPACIDADE POLARIZADORA	
FREQUÊNCIA	NENHUMA

PAVIMENTO	PASSEIO	LANCIL	FAIXA DE RODAGEM
MATERIAL			CUBO DE GRANITO
COR			CINZENTO
CONSERVAÇÃO			RAZOÁVEL

VEGETAÇÃO	ARBÓREA		ARBUSTIVA		HERBÁCEA	

OUTROS ELEMENTOS								
	ILUMINAÇÃO PÚBLICA	X	BANCOS		INSTALAÇÕES SANITÁRIAS		ELEMENTO DE ÁGUA	
	CAIXOTES DO LIXO		PASSADEIRAS		ESPLANADA		PARAGEM DE AUTOCARRO	
	PAPELEIRAS	X	EQUIPAMENTO INFANTIL		QUIOSQUE		PRAÇA DE TÁXIS	

OBSERVAÇÕES

IDENTIFICAÇÃO DO LOCAL:	RUA DOS GOGOS	ESPAÇO Nº:	17

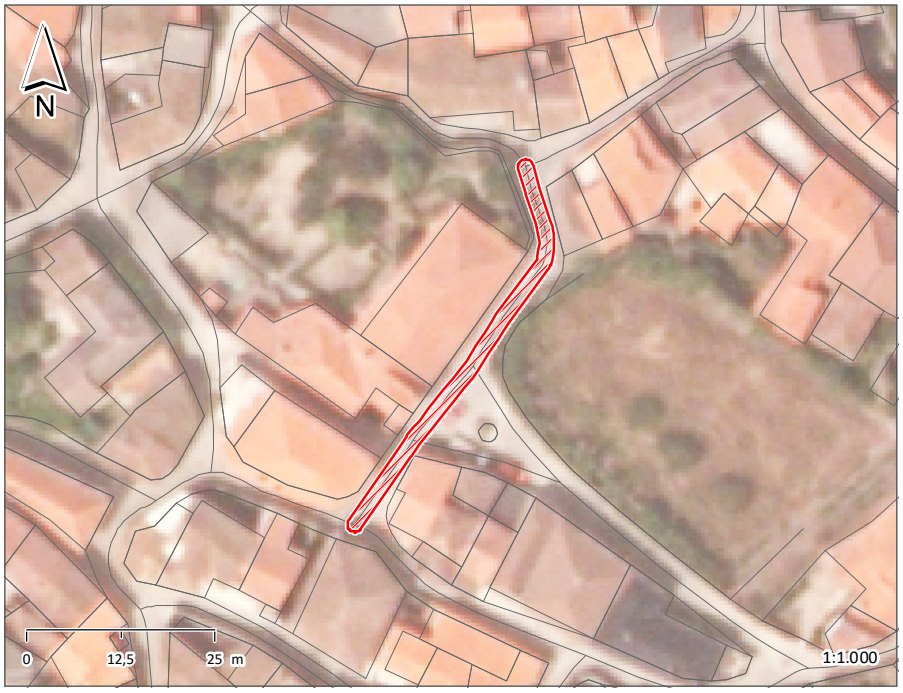

ESPAÇO PÚBLICO	
TIPOLOGIA	RUA
SUB - TIPOLOGIA	

ACESSIBILIDADE PEDONAL	
PASSEIOS	NÃO TEM
LARGURA ÚTIL DO PASSEIO	
BARREIRAS À CIRCULAÇÃO	
ARBORIZAÇÃO	
SEGURANÇA DO ESPAÇO	SEGURO

MOVIMENTO PEDONAL	
TIPO	DE PASSAGEM
FREQUÊNCIA	REDUZIDA

EDIFICADO	
USO FUNCIONAL (RÉS-DO-CHÃO)	OUTROS
ESTADO DE CONSERVAÇÃO	
QUALIDADE DA ENVOLVENTE CONSTRUÍDA	

MOVIMENTO AUTOMÓVEL	
FREQUÊNCIA	REDUZIDA

ESTACIONAMENTO	
VIA PÚBLICA	INEXISTENTE
ACESSO A PARQUE	NÃO

CAPACIDADE POLARIZADORA	
FREQUÊNCIA	NENHUMA

PAVIMENTO	PASSEIO	LANCIL	FAIXA DE RODAGEM
MATERIAL			CUBO DE GRANITO
COR			CINZENTO
CONSERVAÇÃO			RAZOÁVEL

VEGETAÇÃO	ARBÓREA		ARBUSTIVA		HERBÁCEA	

OUTROS ELEMENTOS								
	ILUMINAÇÃO PÚBLICA	X	BANCOS	X	INSTALAÇÕES SANITÁRIAS		ELEMENTO DE ÁGUA	
	CAIXOTES DO LIXO		PASSADEIRAS		ESPLANADA		PARAGEM DE AUTOCARRO	
	PAPELEIRAS	X	EQUIPAMENTO INFANTIL		QUIOSQUE		PRAÇA DE TÁXIS	

OBSERVAÇÕES

IDENTIFICAÇÃO DO LOCAL:	LARGO DO SOITO	ESPAÇO Nº:	18

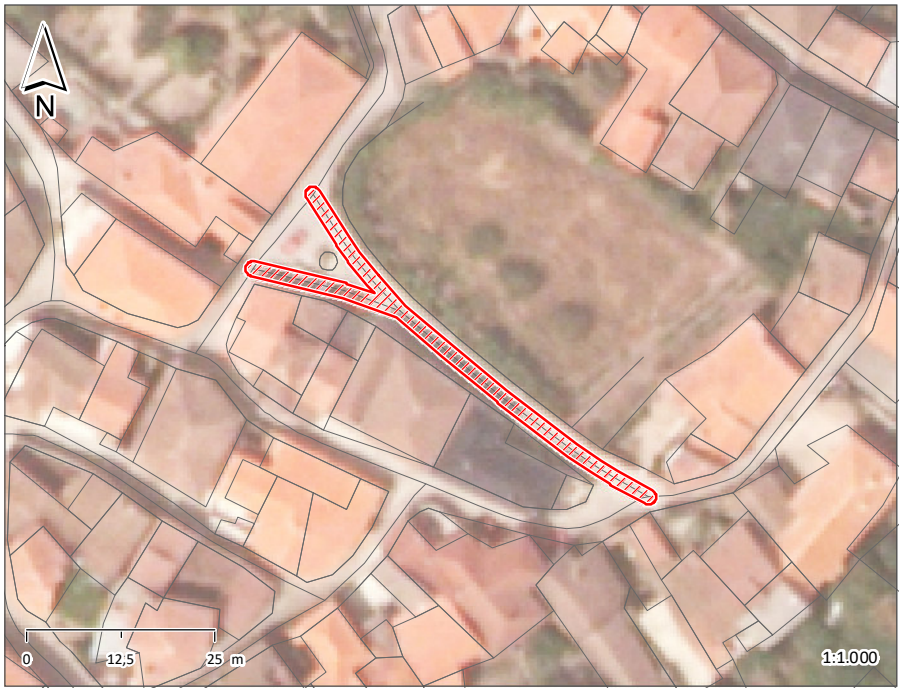

ESPAÇO PÚBLICO	
TIPOLOGIA	RUA
SUB - TIPOLOGIA	

ACESSIBILIDADE PEDONAL	
PASSEIOS	NÃO TEM
LARGURA ÚTIL DO PASSEIO	
BARREIRAS À CIRCULAÇÃO	
ARBORIZAÇÃO	
SEGURANÇA DO ESPAÇO	SEGURO

MOVIMENTO PEDONAL	
TIPO	DE PASSAGEM
FREQUÊNCIA	REDUZIDA

EDIFICADO	
USO FUNCIONAL (RÉS-DO-CHÃO)	OUTROS
ESTADO DE CONSERVAÇÃO	
QUALIDADE DA ENVOLVENTE CONSTRUÍDA	

MOVIMENTO AUTOMÓVEL	
FREQUÊNCIA	REDUZIDA

ESTACIONAMENTO	
VIA PÚBLICA	INEXISTENTE
ACESSO A PARQUE	NÃO

CAPACIDADE POLARIZADORA	
FREQUÊNCIA	NENHUMA

PAVIMENTO	PASSEIO	LANCIL	FAIXA DE RODAGEM
MATERIAL			CUBO DE GRANITO
COR			CINZENTO
CONSERVAÇÃO			RAZOÁVEL

VEGETAÇÃO	ARBÓREA		ARBUSTIVA		HERBÁCEA	

OUTROS ELEMENTOS								
	ILUMINAÇÃO PÚBLICA	X	BANCOS		INSTALAÇÕES SANITÁRIAS		ELEMENTO DE ÁGUA	
	CAIXOTES DO LIXO		PASSADEIRAS		ESPLANADA		PARAGEM DE AUTOCARRO	
	PAPELEIRAS		EQUIPAMENTO INFANTIL		QUIOSQUE		PRAÇA DE TÁXIS	

OBSERVAÇÕES

IDENTIFICAÇÃO DO LOCAL:	TRAVESSA DO SOITO	ESPAÇO Nº:	19

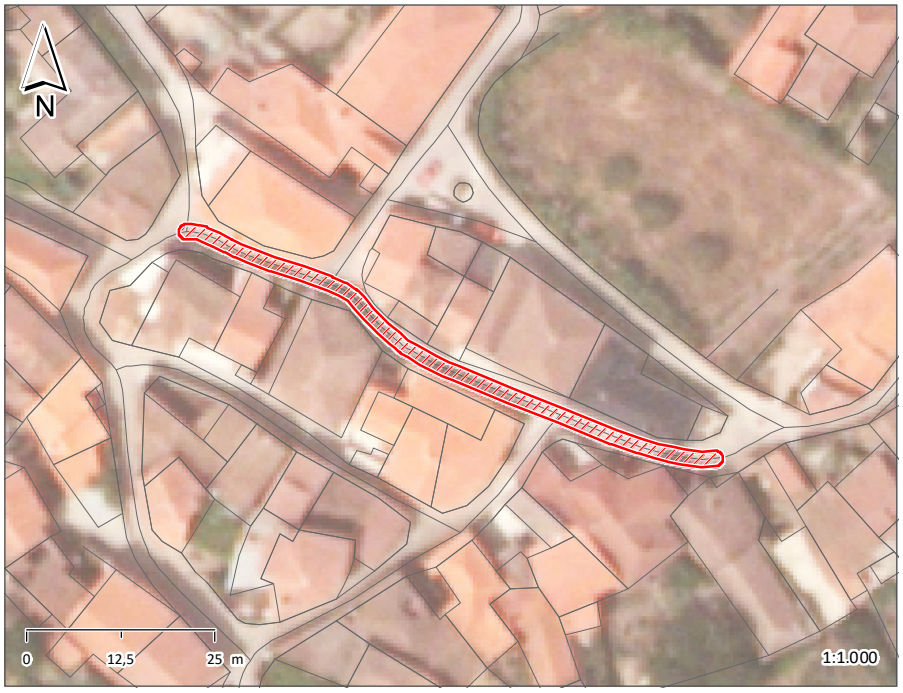

ESPAÇO PÚBLICO	
TIPOLOGIA	RUA
SUB - TIPOLOGIA	

ACESSIBILIDADE PEDONAL	
PASSEIOS	NÃO TEM
LARGURA ÚTIL DO PASSEIO	
BARREIRAS À CIRCULAÇÃO	
ARBORIZAÇÃO	
SEGURANÇA DO ESPAÇO	SEGURO

MOVIMENTO PEDONAL	
TIPO	DE PASSAGEM
FREQUÊNCIA	REDUZIDA

EDIFICADO	
USO FUNCIONAL (RÉS-DO-CHÃO)	OUTROS
ESTADO DE CONSERVAÇÃO	
QUALIDADE DA ENVOLVENTE CONSTRUÍDA	

MOVIMENTO AUTOMÓVEL	
FREQUÊNCIA	REDUZIDA

ESTACIONAMENTO	
VIA PÚBLICA	INEXISTENTE
ACESSO A PARQUE	NÃO

CAPACIDADE POLARIZADORA	
FREQUÊNCIA	NENHUMA

PAVIMENTO	PASSEIO	LANCIL	FAIXA DE RODAGEM
MATERIAL			CUBO DE GRANITO
COR			CINZENTO
CONSERVAÇÃO			RAZOÁVEL

VEGETAÇÃO	ARBÓREA		ARBUSTIVA		HERBÁCEA	

OUTROS ELEMENTOS								
	ILUMINAÇÃO PÚBLICA	X	BANCOS	X	INSTALAÇÕES SANITÁRIAS		ELEMENTO DE ÁGUA	X
	CAIXOTES DO LIXO		PASSADEIRAS		ESPLANADA		PARAGEM DE AUTOCARRO	
	PAPELEIRAS		EQUIPAMENTO INFANTIL		QUIOSQUE		PRAÇA DE TÁXIS	

OBSERVAÇÕES
FONTE DE ÁGUA, NA LATERAL DO EDIFÍCIO 210.

IDENTIFICAÇÃO DO LOCAL:	TRAVESSA DA TORRINHA	ESPAÇO Nº:	20

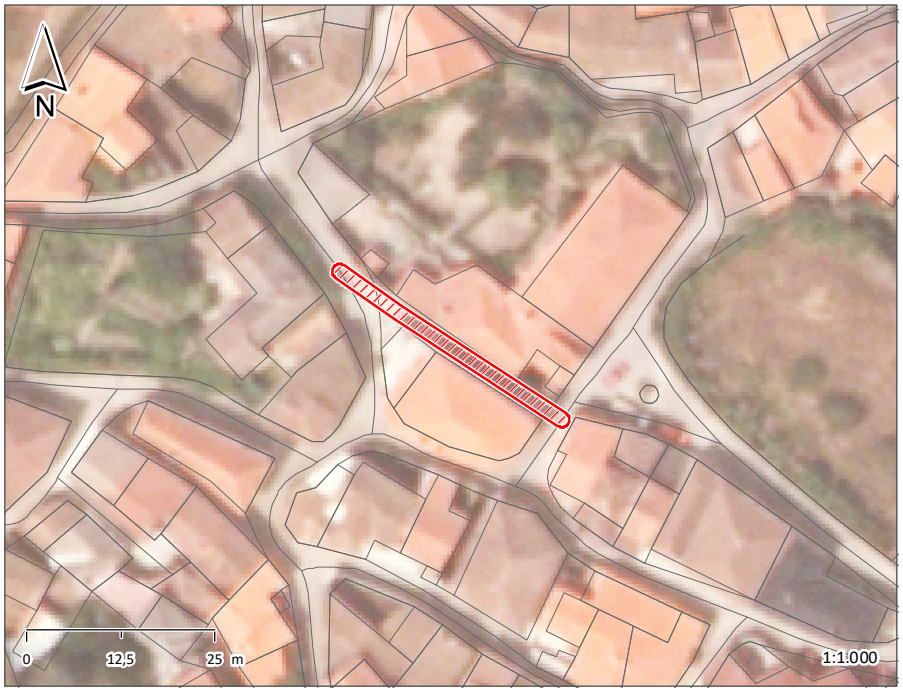

ESPAÇO PÚBLICO	
TIPOLOGIA	RUA
SUB - TIPOLOGIA	

ACESSIBILIDADE PEDONAL	
PASSEIOS	NÃO TEM
LARGURA ÚTIL DO PASSEIO	
BARREIRAS À CIRCULAÇÃO	
ARBORIZAÇÃO	
SEGURANÇA DO ESPAÇO	SEGURO

MOVIMENTO PEDONAL	
TIPO	DE PASSAGEM
FREQUÊNCIA	REDUZIDA

EDIFICADO	
USO FUNCIONAL (RÉS-DO-CHÃO)	OUTROS
ESTADO DE CONSERVAÇÃO	
QUALIDADE DA ENVOLVENTE CONSTRUÍDA	

MOVIMENTO AUTOMÓVEL	
FREQUÊNCIA	REDUZIDA

ESTACIONAMENTO	
VIA PÚBLICA	INEXISTENTE
ACESSO A PARQUE	NÃO

CAPACIDADE POLARIZADORA	
FREQUÊNCIA	NENHUMA

PAVIMENTO	PASSEIO	LANCIL	FAIXA DE RODAGEM
MATERIAL			CUBO DE GRANITO
COR			CINZENTO
CONSERVAÇÃO			BOM

VEGETAÇÃO	ARBÓREA		ARBUSTIVA		HERBÁCEA	

OUTROS ELEMENTOS								
	ILUMINAÇÃO PÚBLICA	X	BANCOS		INSTALAÇÕES SANITÁRIAS		ELEMENTO DE ÁGUA	
	CAIXOTES DO LIXO		PASSADEIRAS		ESPLANADA		PARAGEM DE AUTOCARRO	
	PAPELEIRAS		EQUIPAMENTO INFANTIL		QUIOSQUE		PRAÇA DE TÁXIS	

OBSERVAÇÕES

IDENTIFICAÇÃO DO LOCAL:	RUA DA FONTE DO SOITO	ESPAÇO Nº:	21

ESPAÇO PÚBLICO	
TIPOLOGIA	RUA
SUB - TIPOLOGIA	

ACESSIBILIDADE PEDONAL	
PASSEIOS	NÃO TEM
LARGURA ÚTIL DO PASSEIO	
BARREIRAS À CIRCULAÇÃO	
ARBORIZAÇÃO	
SEGURANÇA DO ESPAÇO	SEGURO

MOVIMENTO PEDONAL	
TIPO	DE PASSAGEM
FREQUÊNCIA	REDUZIDA

EDIFICADO	
USO FUNCIONAL (RÉS-DO-CHÃO)	OUTROS
ESTADO DE CONSERVAÇÃO	
QUALIDADE DA ENVOLVENTE CONSTRUÍDA	

MOVIMENTO AUTOMÓVEL	
FREQUÊNCIA	REDUZIDA

ESTACIONAMENTO	
VIA PÚBLICA	INEXISTENTE
ACESSO A PARQUE	NÃO

CAPACIDADE POLARIZADORA	
FREQUÊNCIA	NENHUMA

PAVIMENTO	PASSEIO	LANCIL	FAIXA DE RODAGEM
MATERIAL			CUBO DE GRANITO
COR			CINZENTO
CONSERVAÇÃO			RAZOÁVEL

VEGETAÇÃO	ARBÓREA		ARBUSTIVA		HERBÁCEA	

OUTROS ELEMENTOS								
	ILUMINAÇÃO PÚBLICA	X	BANCOS		INSTALAÇÕES SANITÁRIAS		ELEMENTO DE ÁGUA	
	CAIXOTES DO LIXO		PASSADEIRAS		ESPLANADA		PARAGEM DE AUTOCARRO	
	PAPELEIRAS		EQUIPAMENTO INFANTIL		QUIOSQUE		PRAÇA DE TÁXIS	

OBSERVAÇÕES

IDENTIFICAÇÃO DO LOCAL:	TRAVESSA DA TORRINHA	ESPAÇO Nº:	22

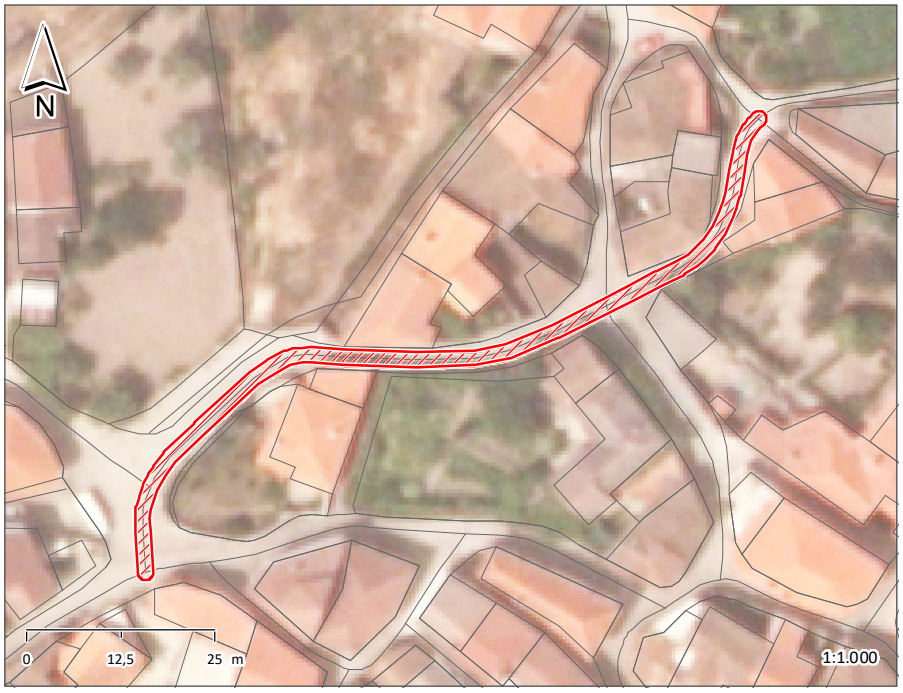

ESPAÇO PÚBLICO	
TIPOLOGIA	RUA
SUB - TIPOLOGIA	

ACESSIBILIDADE PEDONAL	
PASSEIOS	NÃO TEM
LARGURA ÚTIL DO PASSEIO	
BARREIRAS À CIRCULAÇÃO	
ARBORIZAÇÃO	
SEGURANÇA DO ESPAÇO	SEGURO

MOVIMENTO PEDONAL	
TIPO	DE PASSAGEM
FREQUÊNCIA	REDUZIDA

EDIFICADO	
USO FUNCIONAL (RÉS-DO-CHÃO)	OUTROS
ESTADO DE CONSERVAÇÃO	
QUALIDADE DA ENVOLVENTE CONSTRUÍDA	

MOVIMENTO AUTOMÓVEL	
FREQUÊNCIA	REDUZIDA

ESTACIONAMENTO	
VIA PÚBLICA	INEXISTENTE
ACESSO A PARQUE	NÃO

CAPACIDADE POLARIZADORA	
FREQUÊNCIA	NENHUMA

PAVIMENTO	PASSEIO	LANCIL	FAIXA DE RODAGEM
MATERIAL			CUBO DE GRANITO
COR			CINZENTO
CONSERVAÇÃO			RAZOÁVEL

VEGETAÇÃO	ARBÓREA		ARBUSTIVA		HERBÁCEA	

OUTROS ELEMENTOS								
	ILUMINAÇÃO PÚBLICA	X	BANCOS		INSTALAÇÕES SANITÁRIAS		ELEMENTO DE ÁGUA	
	CAIXOTES DO LIXO		PASSADEIRAS		ESPLANADA		PARAGEM DE AUTOCARRO	
	PAPELEIRAS		EQUIPAMENTO INFANTIL		QUIOSQUE		PRAÇA DE TÁXIS	

OBSERVAÇÕES

IDENTIFICAÇÃO DO LOCAL:		ESPAÇO Nº:	23

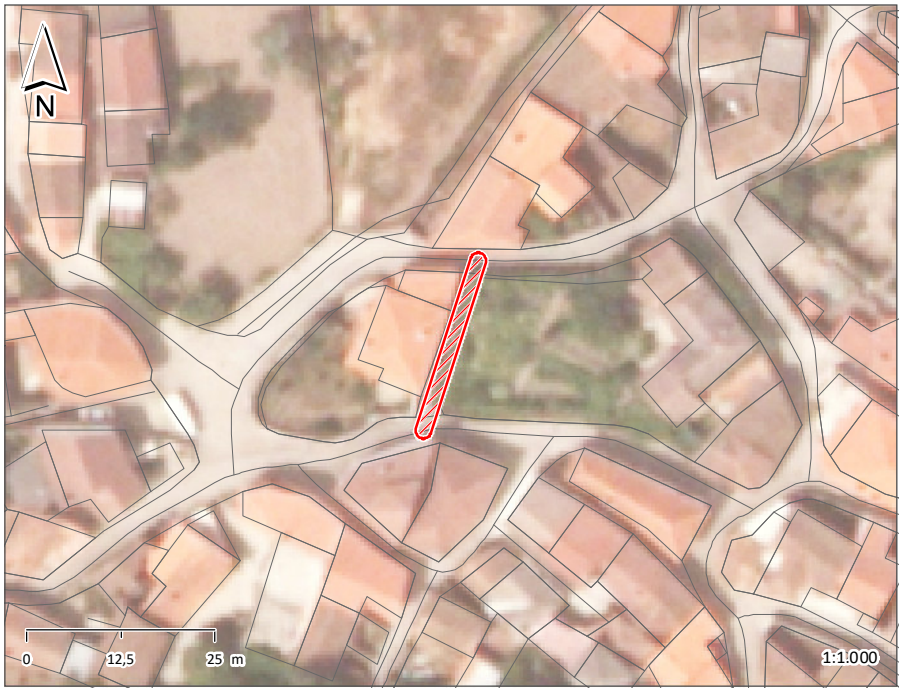

ESPAÇO PÚBLICO	
TIPOLOGIA	VIELA/ESCADA
SUB - TIPOLOGIA	

ACESSIBILIDADE PEDONAL	
PASSEIOS	NÃO TEM
LARGURA ÚTIL DO PASSEIO	
BARREIRAS À CIRCULAÇÃO	
ARBORIZAÇÃO	
SEGURANÇA DO ESPAÇO	SEGURO

MOVIMENTO PEDONAL	
TIPO	DE PASSAGEM
FREQUÊNCIA	REDUZIDA

EDIFICADO	
USO FUNCIONAL (RÉS-DO-CHÃO)	OUTROS
ESTADO DE CONSERVAÇÃO	
QUALIDADE DA ENVOLVENTE CONSTRUÍDA	

MOVIMENTO AUTOMÓVEL	
FREQUÊNCIA	N.A.

ESTACIONAMENTO	
VIA PÚBLICA	
ACESSO A PARQUE	

CAPACIDADE POLARIZADORA	
FREQUÊNCIA	NENHUMA

PAVIMENTO	PASSEIO	LANCIL	FAIXA DE RODAGEM
MATERIAL			CUBO DE GRANITO
COR			CINZENTO
CONSERVAÇÃO			RAZOÁVEL

VEGETAÇÃO	ARBÓREA		ARBUSTIVA		HERBÁCEA	

OUTROS ELEMENTOS	ILUMINAÇÃO PÚBLICA		BANCOS		INSTALAÇÕES SANITÁRIAS		ELEMENTO DE ÁGUA	
	CAIXOTES DO LIXO		PASSADEIRAS		ESPLANADA		PARAGEM DE AUTOCARRO	
	PAPELEIRAS		EQUIPAMENTO INFANTIL		QUIOSQUE		PRAÇA DE TÁXIS	

OBSERVAÇÕES

IDENTIFICAÇÃO DO LOCAL:	LARGO DO CANCELO	ESPAÇO Nº:	24

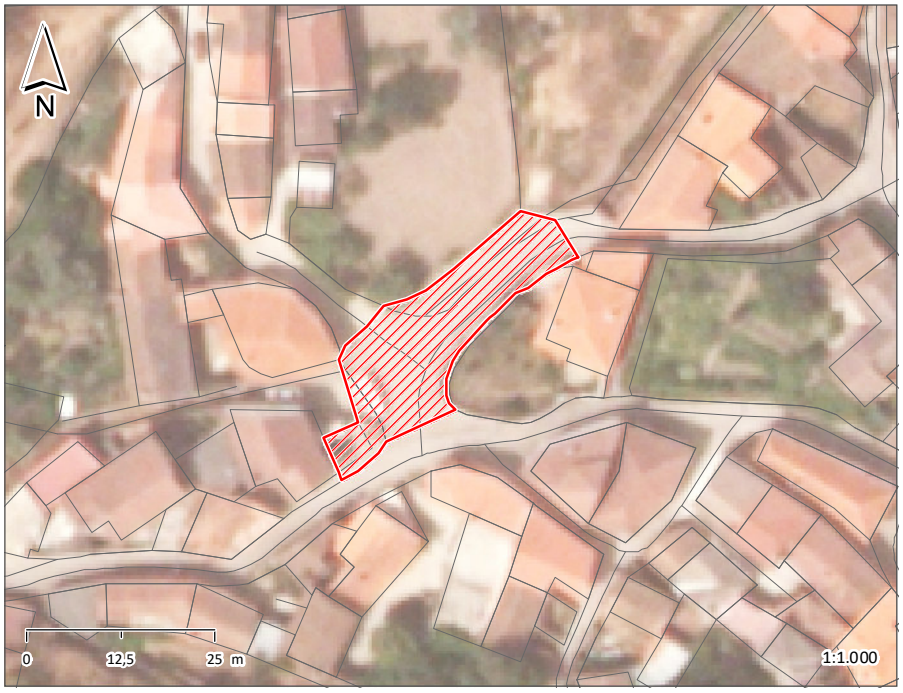

ESPAÇO PÚBLICO	
TIPOLOGIA	LARGO/PRAÇA
SUB - TIPOLOGIA	PRAÇA AJARDINADA

ACESSIBILIDADE PEDONAL	
PASSEIOS	NÃO TEM
LARGURA ÚTIL DO PASSEIO	
BARREIRAS À CIRCULAÇÃO	
ARBORIZAÇÃO	
SEGURANÇA DO ESPAÇO	SEGURO

MOVIMENTO PEDONAL	
TIPO	DE PASSAGEM
FREQUÊNCIA	REDUZIDA

EDIFICADO	
USO FUNCIONAL (RÉS-DO-CHÃO)	OUTROS
ESTADO DE CONSERVAÇÃO	
QUALIDADE DA ENVOLVENTE CONSTRUÍDA	

MOVIMENTO AUTOMÓVEL	
FREQUÊNCIA	REDUZIDA

ESTACIONAMENTO	
VIA PÚBLICA	INEXISTENTE
ACESSO A PARQUE	NÃO

CAPACIDADE POLARIZADORA	
FREQUÊNCIA	NENHUMA

PAVIMENTO	PASSEIO	LANCIL	FAIXA DE RODAGEM
MATERIAL			CUBO DE GRANITO
COR			CINZENTO
CONSERVAÇÃO			RAZOÁVEL

VEGETAÇÃO	ARBÓREA	X	ARBUSTIVA		HERBÁCEA	

OUTROS ELEMENTOS								
	ILUMINAÇÃO PÚBLICA	X	BANCOS		INSTALAÇÕES SANITÁRIAS		ELEMENTO DE ÁGUA	
	CAIXOTES DO LIXO		PASSADEIRAS		ESPLANADA		PARAGEM DE AUTOCARRO	
	PAPELEIRAS		EQUIPAMENTO INFANTIL		QUIOSQUE		PRAÇA DE TÁXIS	

OBSERVAÇÕES

IDENTIFICAÇÃO DO LOCAL:	RUA DO CHAFARIZ	ESPAÇO Nº:	25

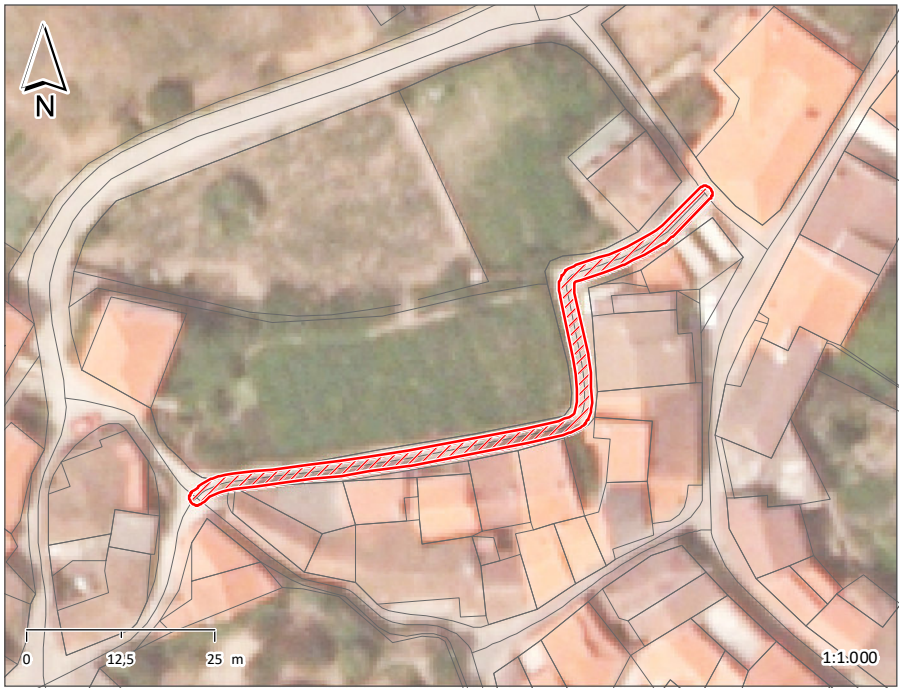

ESPAÇO PÚBLICO	
TIPOLOGIA	RUA
SUB - TIPOLOGIA	

ACESSIBILIDADE PEDONAL	
PASSEIOS	NÃO TEM
LARGURA ÚTIL DO PASSEIO	
BARREIRAS À CIRCULAÇÃO	
ARBORIZAÇÃO	
SEGURANÇA DO ESPAÇO	SEGURO

MOVIMENTO PEDONAL	
TIPO	DE PASSAGEM
FREQUÊNCIA	REDUZIDA

EDIFICADO	
USO FUNCIONAL (RÉS-DO-CHÃO)	OUTROS
ESTADO DE CONSERVAÇÃO	
QUALIDADE DA ENVOLVENTE CONSTRUÍDA	

MOVIMENTO AUTOMÓVEL	
FREQUÊNCIA	REDUZIDA

ESTACIONAMENTO	
VIA PÚBLICA	INEXISTENTE
ACESSO A PARQUE	NÃO

CAPACIDADE POLARIZADORA	
FREQUÊNCIA	NENHUMA

PAVIMENTO	PASSEIO	LANCIL	FAIXA DE RODAGEM
MATERIAL			CUBO DE GRANITO
COR			CINZENTO
CONSERVAÇÃO			RAZOÁVEL

VEGETAÇÃO	ARBÓREA		ARBUSTIVA		HERBÁCEA	

OUTROS ELEMENTOS								
	ILUMINAÇÃO PÚBLICA	X	BANCOS		INSTALAÇÕES SANITÁRIAS		ELEMENTO DE ÁGUA	
	CAIXOTES DO LIXO		PASSADEIRAS		ESPLANADA		PARAGEM DE AUTOCARRO	
	PAPELEIRAS		EQUIPAMENTO INFANTIL		QUIOSQUE		PRAÇA DE TÁXIS	

OBSERVAÇÕES

IDENTIFICAÇÃO DO LOCAL:	RUA DA LANCHA DO CORGO	ESPAÇO Nº:	26

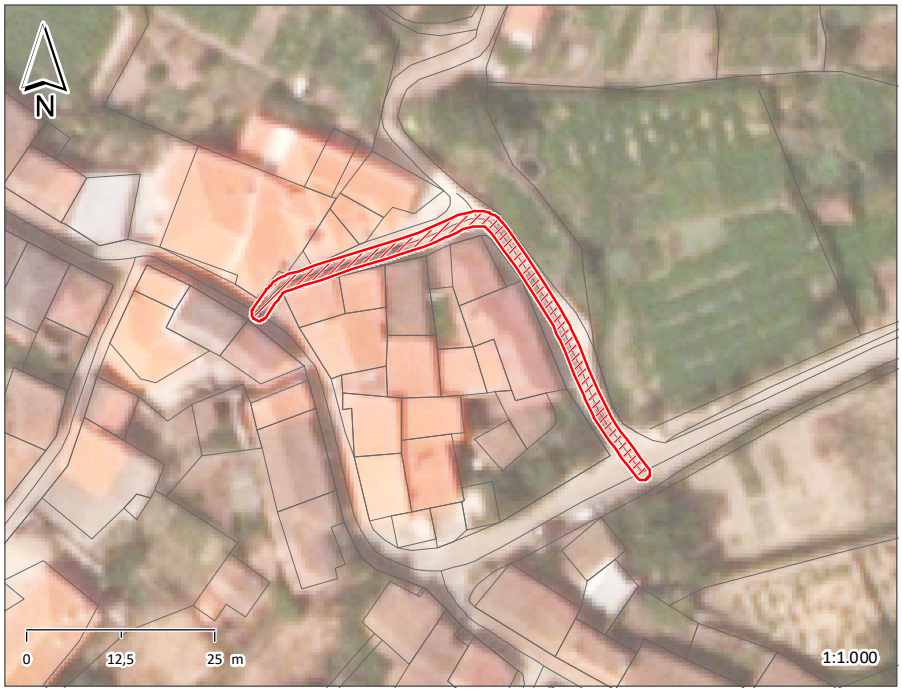

ESPAÇO PÚBLICO	
TIPOLOGIA	RUA
SUB - TIPOLOGIA	

ACESSIBILIDADE PEDONAL	
PASSEIOS	NÃO TEM
LARGURA ÚTIL DO PASSEIO	
BARREIRAS À CIRCULAÇÃO	
ARBORIZAÇÃO	
SEGURANÇA DO ESPAÇO	SEGURO

MOVIMENTO PEDONAL	
TIPO	DE PASSAGEM
FREQUÊNCIA	REDUZIDA

EDIFICADO	
USO FUNCIONAL (RÉS-DO-CHÃO)	OUTROS
ESTADO DE CONSERVAÇÃO	
QUALIDADE DA ENVOLVENTE CONSTRUÍDA	

MOVIMENTO AUTOMÓVEL	
FREQUÊNCIA	REDUZIDA

ESTACIONAMENTO	
VIA PÚBLICA	INEXISTENTE
ACESSO A PARQUE	NÃO

CAPACIDADE POLARIZADORA	
FREQUÊNCIA	NENHUMA

PAVIMENTO	PASSEIO	LANCIL	FAIXA DE RODAGEM
MATERIAL			CUBO DE GRANITO
COR			CINZENTO
CONSERVAÇÃO			MAU

VEGETAÇÃO	ARBÓREA		ARBUSTIVA		HERBÁCEA	

OUTROS ELEMENTOS								
	ILUMINAÇÃO PÚBLICA	X	BANCOS		INSTALAÇÕES SANITÁRIAS		ELEMENTO DE ÁGUA	
	CAIXOTES DO LIXO		PASSADEIRAS		ESPLANADA		PARAGEM DE AUTOCARRO	
	PAPELEIRAS		EQUIPAMENTO INFANTIL		QUIOSQUE		PRAÇA DE TÁXIS	

OBSERVAÇÕES

IDENTIFICAÇÃO DO LOCAL:		ESPAÇO Nº:	27

ESPAÇO PÚBLICO	
TIPOLOGIA	RUA
SUB - TIPOLOGIA	

ACESSIBILIDADE PEDONAL	
PASSEIOS	NÃO TEM
LARGURA ÚTIL DO PASSEIO	
BARREIRAS À CIRCULAÇÃO	
ARBORIZAÇÃO	
SEGURANÇA DO ESPAÇO	SEGURO

MOVIMENTO PEDONAL	
TIPO	DE PASSAGEM
FREQUÊNCIA	REDUZIDA

EDIFICADO	
USO FUNCIONAL (RÉS-DO-CHÃO)	OUTROS
ESTADO DE CONSERVAÇÃO	
QUALIDADE DA ENVOLVENTE CONSTRUÍDA	

MOVIMENTO AUTOMÓVEL	
FREQUÊNCIA	REDUZIDA

ESTACIONAMENTO	
VIA PÚBLICA	INEXISTENTE
ACESSO A PARQUE	NÃO

CAPACIDADE POLARIZADORA	
FREQUÊNCIA	NENHUMA

PAVIMENTO	PASSEIO	LANCIL	FAIXA DE RODAGEM
MATERIAL			CUBO DE GRANITO
COR			CINZENTO
CONSERVAÇÃO			BOM

VEGETAÇÃO	ARBÓREA		ARBUSTIVA		HERBÁCEA	

OUTROS ELEMENTOS								
	ILUMINAÇÃO PÚBLICA	X	BANCOS		INSTALAÇÕES SANITÁRIAS		ELEMENTO DE ÁGUA	
	CAIXOTES DO LIXO		PASSADEIRAS		ESPLANADA		PARAGEM DE AUTOCARRO	
	PAPELEIRAS		EQUIPAMENTO INFANTIL		QUIOSQUE		PRAÇA DE TÁXIS	

OBSERVAÇÕES

IDENTIFICAÇÃO DO LOCAL:	RUA DO CABO DO LUGAR	ESPAÇO Nº:	28

ESPAÇO PÚBLICO	
TIPOLOGIA	RUA
SUB - TIPOLOGIA	

ACESSIBILIDADE PEDONAL	
PASSEIOS	NÃO TEM
LARGURA ÚTIL DO PASSEIO	
BARREIRAS À CIRCULAÇÃO	
ARBORIZAÇÃO	
SEGURANÇA DO ESPAÇO	SEGURO

MOVIMENTO PEDONAL	
TIPO	DE PASSAGEM
FREQUÊNCIA	REDUZIDA

EDIFICADO		
USO FUNCIONAL (RÉS-DO-CHÃO)	EQUIPAMENTOS	OUTROS
ESTADO DE CONSERVAÇÃO		
QUALIDADE DA ENVOLVENTE CONSTRUÍDA		

MOVIMENTO AUTOMÓVEL	
FREQUÊNCIA	REDUZIDA

ESTACIONAMENTO	
VIA PÚBLICA	INEXISTENTE
ACESSO A PARQUE	NÃO

CAPACIDADE POLARIZADORA	
FREQUÊNCIA	BAIXA

PAVIMENTO	PASSEIO	LANCIL	FAIXA DE RODAGEM
MATERIAL			CUBO DE GRANITO
COR			CINZENTO
CONSERVAÇÃO			BOM

VEGETAÇÃO	ARBÓREA		ARBUSTIVA		HERBÁCEA	

OUTROS ELEMENTOS	ILUMINAÇÃO PÚBLICA		BANCOS		INSTALAÇÕES SANITÁRIAS		ELEMENTO DE ÁGUA	
	CAIXOTES DO LIXO		PASSADEIRAS		ESPLANADA		PARAGEM DE AUTOCARRO	
	PAPELEIRAS		EQUIPAMENTO INFANTIL		QUIOSQUE		PRAÇA DE TÁXIS	

OBSERVAÇÕES

IDENTIFICAÇÃO DO LOCAL:		ESPAÇO Nº:	29

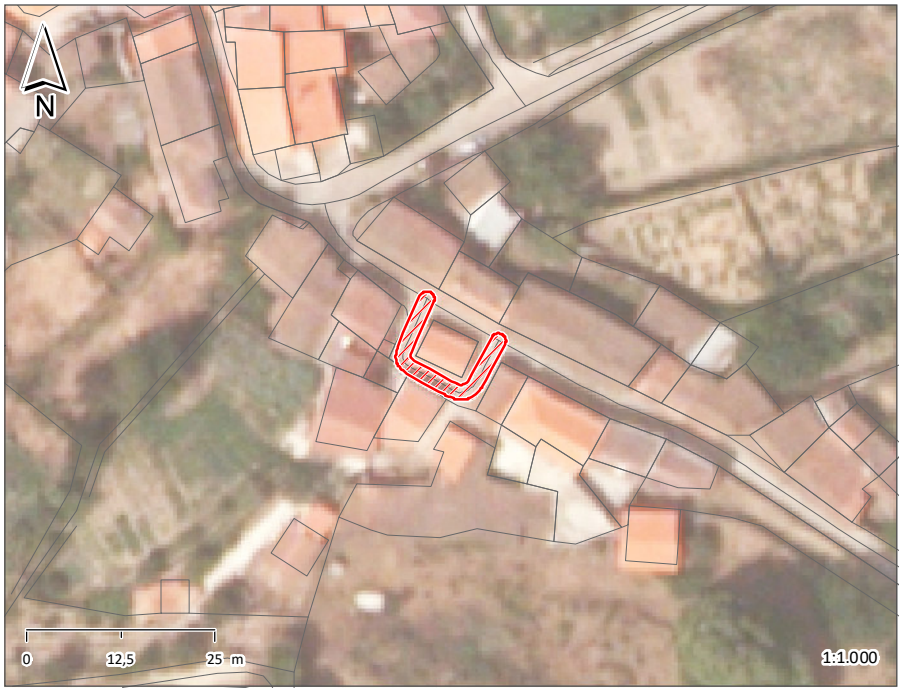

ESPAÇO PÚBLICO	
TIPOLOGIA	RUA
SUB - TIPOLOGIA	

ACESSIBILIDADE PEDONAL	
PASSEIOS	NÃO TEM
LARGURA ÚTIL DO PASSEIO	
BARREIRAS À CIRCULAÇÃO	
ARBORIZAÇÃO	
SEGURANÇA DO ESPAÇO	SEGURO

MOVIMENTO PEDONAL	
TIPO	DE PASSAGEM
FREQUÊNCIA	REDUZIDA

EDIFICADO		
USO FUNCIONAL (RÉS-DO-CHÃO)	EQUIPAMENTOS	OUTROS
ESTADO DE CONSERVAÇÃO		
QUALIDADE DA ENVOLVENTE CONSTRUÍDA		

MOVIMENTO AUTOMÓVEL	
FREQUÊNCIA	REDUZIDA

ESTACIONAMENTO	
VIA PÚBLICA	INEXISTENTE
ACESSO A PARQUE	NÃO

CAPACIDADE POLARIZADORA	
FREQUÊNCIA	BAIXA

PAVIMENTO	PASSEIO	LANCIL	FAIXA DE RODAGEM
MATERIAL			CUBO DE GRANITO
COR			CINZENTO
CONSERVAÇÃO			RAZOÁVEL

VEGETAÇÃO	ARBÓREA		ARBUSTIVA		HERBÁCEA	

OUTROS ELEMENTOS								
	ILUMINAÇÃO PÚBLICA		BANCOS		INSTALAÇÕES SANITÁRIAS		ELEMENTO DE ÁGUA	
	CAIXOTES DO LIXO		PASSADEIRAS		ESPLANADA		PARAGEM DE AUTOCARRO	
	PAPELEIRAS		EQUIPAMENTO INFANTIL		QUIOSQUE		PRAÇA DE TÁXIS	

OBSERVAÇÕES

IDENTIFICAÇÃO DO LOCAL:		ESPAÇO Nº:	30

ESPAÇO PÚBLICO	
TIPOLOGIA	VIELA/ESCADA
SUB - TIPOLOGIA	

ACESSIBILIDADE PEDONAL	
PASSEIOS	NÃO TEM
LARGURA ÚTIL DO PASSEIO	
BARREIRAS À CIRCULAÇÃO	
ARBORIZAÇÃO	
SEGURANÇA DO ESPAÇO	SEGURO

MOVIMENTO PEDONAL	
TIPO	DE PASSAGEM
FREQUÊNCIA	REDUZIDA

EDIFICADO	
USO FUNCIONAL (RÉS-DO-CHÃO)	OUTROS
ESTADO DE CONSERVAÇÃO	
QUALIDADE DA ENVOLVENTE CONSTRUÍDA	

MOVIMENTO AUTOMÓVEL	
FREQUÊNCIA	REDUZIDA

ESTACIONAMENTO	
VIA PÚBLICA	INEXISTENTE
ACESSO A PARQUE	NÃO

CAPACIDADE POLARIZADORA	
FREQUÊNCIA	NENHUMA

PAVIMENTO	PASSEIO	LANCIL	FAIXA DE RODAGEM	
MATERIAL			PEDRA IRREG GRANITO	CIMENTO
COR			CINZENTO	CINZENTO
CONSERVAÇÃO			RAZOÁVEL	MAU

VEGETAÇÃO	ARBÓREA		ARBUSTIVA		HERBÁCEA	

OUTROS ELEMENTOS								
	ILUMINAÇÃO PÚBLICA		BANCOS		INSTALAÇÕES SANITÁRIAS		ELEMENTO DE ÁGUA	
	CAIXOTES DO LIXO		PASSADEIRAS		ESPLANADA		PARAGEM DE AUTOCARRO	
	PAPELEIRAS		EQUIPAMENTO INFANTIL		QUIOSQUE		PRAÇA DE TÁXIS	

OBSERVAÇÕES

IDENTIFICAÇÃO DO LOCAL:		ESPAÇO Nº:	31

ESPAÇO PÚBLICO	
TIPOLOGIA	LARGO/PRAÇA
SUB - TIPOLOGIA	

ACESSIBILIDADE PEDONAL	
PASSEIOS	NÃO TEM
LARGURA ÚTIL DO PASSEIO	
BARREIRAS À CIRCULAÇÃO	
ARBORIZAÇÃO	
SEGURANÇA DO ESPAÇO	SEGURO

MOVIMENTO PEDONAL	
TIPO	DE PASSAGEM
FREQUÊNCIA	REDUZIDA

EDIFICADO		
USO FUNCIONAL (RÉS-DO-CHÃO)	EQUIPAMENTOS	OUTROS
ESTADO DE CONSERVAÇÃO		
QUALIDADE DA ENVOLVENTE CONSTRUÍDA		

MOVIMENTO AUTOMÓVEL	
FREQUÊNCIA	REDUZIDA

ESTACIONAMENTO	
VIA PÚBLICA	INEXISTENTE
ACESSO A PARQUE	NÃO

CAPACIDADE POLARIZADORA	
FREQUÊNCIA	BAIXA

PAVIMENTO	PASSEIO	LANCIL	FAIXA DE RODAGEM
MATERIAL			CUBO DE GRANITO
COR			CINZENTO
CONSERVAÇÃO			BOM

VEGETAÇÃO	ARBÓREA		ARBUSTIVA		HERBÁCEA	

OUTROS ELEMENTOS								
	ILUMINAÇÃO PÚBLICA		BANCOS		INSTALAÇÕES SANITÁRIAS		ELEMENTO DE ÁGUA	X
	CAIXOTES DO LIXO		PASSADEIRAS		ESPLANADA		PARAGEM DE AUTOCARRO	
	PAPELEIRAS		EQUIPAMENTO INFANTIL		QUIOSQUE		PRAÇA DE TÁXIS	

OBSERVAÇÕES
FONTE DE ÁGUA.

IDENTIFICAÇÃO DO LOCAL:		ESPAÇO Nº:	32

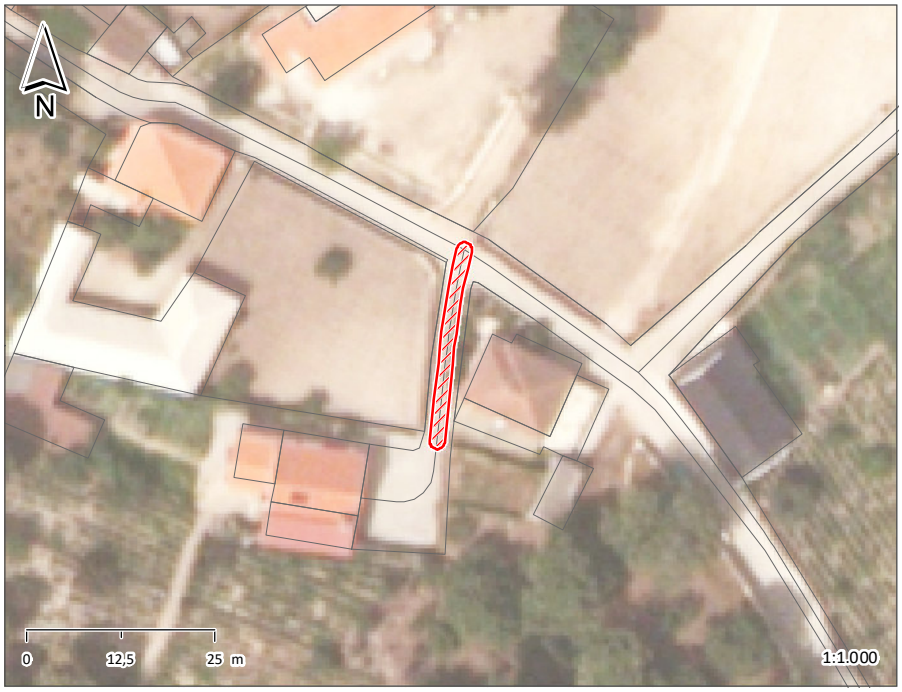

ESPAÇO PÚBLICO	
TIPOLOGIA	RUA
SUB - TIPOLOGIA	

ACESSIBILIDADE PEDONAL	
PASSEIOS	NÃO TEM
LARGURA ÚTIL DO PASSEIO	
BARREIRAS À CIRCULAÇÃO	
ARBORIZAÇÃO	
SEGURANÇA DO ESPAÇO	SEGURO

MOVIMENTO PEDONAL	
TIPO	DE PASSAGEM
FREQUÊNCIA	REDUZIDA

EDIFICADO	
USO FUNCIONAL (RÉS-DO-CHÃO)	OUTROS
ESTADO DE CONSERVAÇÃO	
QUALIDADE DA ENVOLVENTE CONSTRUÍDA	

MOVIMENTO AUTOMÓVEL	
FREQUÊNCIA	REDUZIDA

ESTACIONAMENTO	
VIA PÚBLICA	INEXISTENTE
ACESSO A PARQUE	NÃO

CAPACIDADE POLARIZADORA	
FREQUÊNCIA	NENHUMA

PAVIMENTO	PASSEIO	LANCIL	FAIXA DE RODAGEM
MATERIAL			PEDRA IRREG GRANITO
COR			CINZENTO
CONSERVAÇÃO			RAZOÁVEL

VEGETAÇÃO	ARBÓREA		ARBUSTIVA		HERBÁCEA	

OUTROS ELEMENTOS								
	ILUMINAÇÃO PÚBLICA		BANCOS		INSTALAÇÕES SANITÁRIAS		ELEMENTO DE ÁGUA	
	CAIXOTES DO LIXO		PASSADEIRAS		ESPLANADA		PARAGEM DE AUTOCARRO	
	PAPELEIRAS		EQUIPAMENTO INFANTIL		QUIOSQUE		PRAÇA DE TÁXIS	

OBSERVAÇÕES

IDENTIFICAÇÃO DO LOCAL:	RUA DONA SANCHA	ESPAÇO Nº:	33

ESPAÇO PÚBLICO	
TIPOLOGIA	RUA
SUB - TIPOLOGIA	

ACESSIBILIDADE PEDONAL	
PASSEIOS	NÃO TEM
LARGURA ÚTIL DO PASSEIO	
BARREIRAS À CIRCULAÇÃO	
ARBORIZAÇÃO	
SEGURANÇA DO ESPAÇO	SEGURO

MOVIMENTO PEDONAL	
TIPO	DE PASSAGEM
FREQUÊNCIA	REDUZIDA

EDIFICADO	
USO FUNCIONAL (RÉS-DO-CHÃO)	OUTROS
ESTADO DE CONSERVAÇÃO	
QUALIDADE DA ENVOLVENTE CONSTRUÍDA	

MOVIMENTO AUTOMÓVEL	
FREQUÊNCIA	REDUZIDA

ESTACIONAMENTO	
VIA PÚBLICA	INEXISTENTE
ACESSO A PARQUE	NÃO

CAPACIDADE POLARIZADORA	
FREQUÊNCIA	NENHUMA

PAVIMENTO	PASSEIO	LANCIL	FAIXA DE RODAGEM
MATERIAL			CUBO DE GRANITO
COR			CINZENTO
CONSERVAÇÃO			RAZOÁVEL

VEGETAÇÃO	ARBÓREA		ARBUSTIVA		HERBÁCEA	

OUTROS ELEMENTOS								
	ILUMINAÇÃO PÚBLICA	X	BANCOS		INSTALAÇÕES SANITÁRIAS		ELEMENTO DE ÁGUA	
	CAIXOTES DO LIXO		PASSADEIRAS		ESPLANADA		PARAGEM DE AUTOCARRO	
	PAPELEIRAS		EQUIPAMENTO INFANTIL		QUIOSQUE		PRAÇA DE TÁXIS	

OBSERVAÇÕES

IDENTIFICAÇÃO DO LOCAL:		ESPAÇO Nº:	34

ESPAÇO PÚBLICO	
TIPOLOGIA	RUA
SUB - TIPOLOGIA	

ACESSIBILIDADE PEDONAL	
PASSEIOS	NÃO TEM
LARGURA ÚTIL DO PASSEIO	
BARREIRAS À CIRCULAÇÃO	
ARBORIZAÇÃO	
SEGURANÇA DO ESPAÇO	SEGURO

MOVIMENTO PEDONAL	
TIPO	DE PASSAGEM
FREQUÊNCIA	REDUZIDA

EDIFICADO	
USO FUNCIONAL (RÉS-DO-CHÃO)	OUTROS
ESTADO DE CONSERVAÇÃO	
QUALIDADE DA ENVOLVENTE CONSTRUÍDA	

MOVIMENTO AUTOMÓVEL	
FREQUÊNCIA	REDUZIDA

ESTACIONAMENTO	
VIA PÚBLICA	INEXISTENTE
ACESSO A PARQUE	NÃO

CAPACIDADE POLARIZADORA	
FREQUÊNCIA	NENHUMA

PAVIMENTO	PASSEIO	LANCIL	FAIXA DE RODAGEM	
MATERIAL			CUBO DE GRANITO	PEDRA IRREG GRANITO
COR			CINZENTO	CINZENTO
CONSERVAÇÃO			RAZOÁVEL	MAU

VEGETAÇÃO	ARBÓREA		ARBUSTIVA		HERBÁCEA	

OUTROS ELEMENTOS	ILUMINAÇÃO PÚBLICA	X	BANCOS		INSTALAÇÕES SANITÁRIAS		ELEMENTO DE ÁGUA	
	CAIXOTES DO LIXO		PASSADEIRAS		ESPLANADA		PARAGEM DE AUTOCARRO	
	PAPELEIRAS		EQUIPAMENTO INFANTIL		QUIOSQUE		PRAÇA DE TÁXIS	

OBSERVAÇÕES

IDENTIFICAÇÃO DO LOCAL:		ESPAÇO Nº:	35

ESPAÇO PÚBLICO	
TIPOLOGIA	RUA
SUB - TIPOLOGIA	

ACESSIBILIDADE PEDONAL	
PASSEIOS	NÃO TEM
LARGURA ÚTIL DO PASSEIO	
BARREIRAS À CIRCULAÇÃO	
ARBORIZAÇÃO	
SEGURANÇA DO ESPAÇO	SEGURO

MOVIMENTO PEDONAL	
TIPO	DE PASSAGEM
FREQUÊNCIA	REDUZIDA

EDIFICADO	
USO FUNCIONAL (RÉS-DO-CHÃO)	OUTROS
ESTADO DE CONSERVAÇÃO	
QUALIDADE DA ENVOLVENTE CONSTRUÍDA	

MOVIMENTO AUTOMÓVEL	
FREQUÊNCIA	REDUZIDA

ESTACIONAMENTO	
VIA PÚBLICA	INEXISTENTE
ACESSO A PARQUE	NÃO

CAPACIDADE POLARIZADORA	
FREQUÊNCIA	NENHUMA

PAVIMENTO	PASSEIO	LANCIL	FAIXA DE RODAGEM
MATERIAL			CUBO DE GRANITO
COR			CINZENTO
CONSERVAÇÃO			BOM

VEGETAÇÃO	ARBÓREA		ARBUSTIVA		HERBÁCEA	

OUTROS ELEMENTOS								
	ILUMINAÇÃO PÚBLICA	X	BANCOS		INSTALAÇÕES SANITÁRIAS		ELEMENTO DE ÁGUA	
	CAIXOTES DO LIXO		PASSADEIRAS		ESPLANADA		PARAGEM DE AUTOCARRO	
	PAPELEIRAS		EQUIPAMENTO INFANTIL		QUIOSQUE		PRAÇA DE TÁXIS	

OBSERVAÇÕES

IDENTIFICAÇÃO DO LOCAL:		ESPAÇO Nº:	36

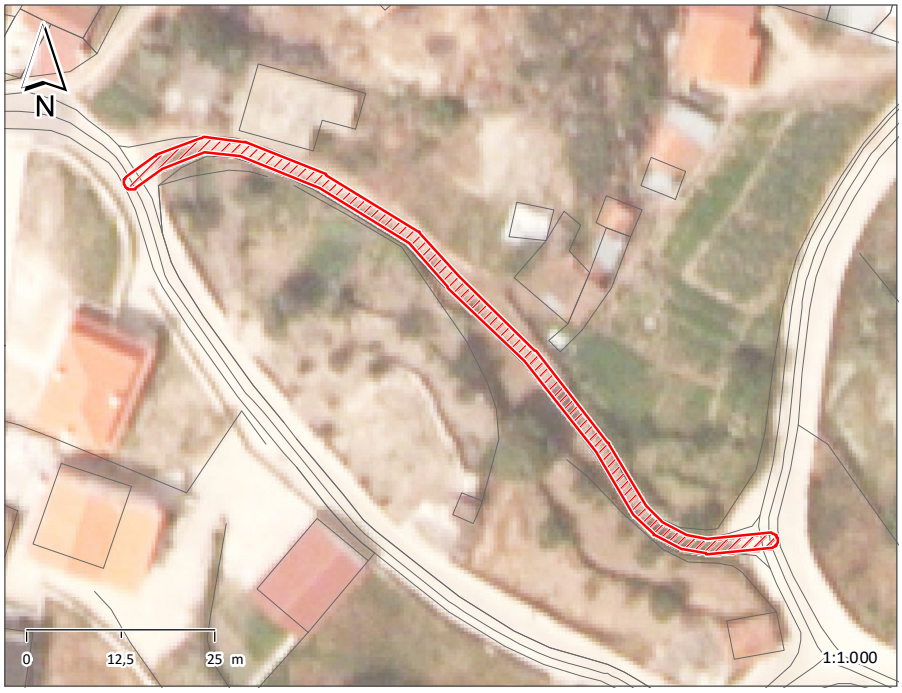

ESPAÇO PÚBLICO	
TIPOLOGIA	RUA
SUB - TIPOLOGIA	

ACESSIBILIDADE PEDONAL	
PASSEIOS	NÃO TEM
LARGURA ÚTIL DO PASSEIO	
BARREIRAS À CIRCULAÇÃO	
ARBORIZAÇÃO	
SEGURANÇA DO ESPAÇO	SEGURO

MOVIMENTO PEDONAL	
TIPO	DE PASSAGEM
FREQUÊNCIA	REDUZIDA

EDIFICADO	
USO FUNCIONAL (RÉS-DO-CHÃO)	OUTROS
ESTADO DE CONSERVAÇÃO	
QUALIDADE DA ENVOLVENTE CONSTRUÍDA	

MOVIMENTO AUTOMÓVEL	
FREQUÊNCIA	REDUZIDA

ESTACIONAMENTO	
VIA PÚBLICA	INEXISTENTE
ACESSO A PARQUE	NÃO

CAPACIDADE POLARIZADORA	
FREQUÊNCIA	NENHUMA

PAVIMENTO	PASSEIO	LANCIL	FAIXA DE RODAGEM
MATERIAL			TERRA BATIDA
COR			
CONSERVAÇÃO			MAU

VEGETAÇÃO	ARBÓREA		ARBUSTIVA		HERBÁCEA	

OUTROS ELEMENTOS	ILUMINAÇÃO PÚBLICA		BANCOS		INSTALAÇÕES SANITÁRIAS		ELEMENTO DE ÁGUA	
	CAIXOTES DO LIXO		PASSADEIRAS		ESPLANADA		PARAGEM DE AUTOCARRO	
	PAPELEIRAS		EQUIPAMENTO INFANTIL		QUIOSQUE		PRAÇA DE TÁXIS	

OBSERVAÇÕES

IDENTIFICAÇÃO DO LOCAL:	RUA DA FONTE SANTA	ESPAÇO Nº:	37

ESPAÇO PÚBLICO	
TIPOLOGIA	RUA
SUB - TIPOLOGIA	

ACESSIBILIDADE PEDONAL	
PASSEIOS	NÃO TEM
LARGURA ÚTIL DO PASSEIO	
BARREIRAS À CIRCULAÇÃO	
ARBORIZAÇÃO	
SEGURANÇA DO ESPAÇO	SEGURO

MOVIMENTO PEDONAL	
TIPO	DE PASSAGEM
FREQUÊNCIA	REDUZIDA

EDIFICADO	
USO FUNCIONAL (RÉS-DO-CHÃO)	OUTROS
ESTADO DE CONSERVAÇÃO	
QUALIDADE DA ENVOLVENTE CONSTRUÍDA	

MOVIMENTO AUTOMÓVEL	
FREQUÊNCIA	REDUZIDA

ESTACIONAMENTO	
VIA PÚBLICA	INEXISTENTE
ACESSO A PARQUE	NÃO

CAPACIDADE POLARIZADORA	
FREQUÊNCIA	NENHUMA

PAVIMENTO	PASSEIO	LANCIL	FAIXA DE RODAGEM
MATERIAL			CUBO DE GRANITO
COR			CINZENTO
CONSERVAÇÃO			BOM

VEGETAÇÃO	ARBÓREA		ARBUSTIVA		HERBÁCEA	

OUTROS ELEMENTOS	ILUMINAÇÃO PÚBLICA		BANCOS		INSTALAÇÕES SANITÁRIAS		ELEMENTO DE ÁGUA	
	CAIXOTES DO LIXO		PASSADEIRAS		ESPLANADA		PARAGEM DE AUTOCARRO	
	PAPELEIRAS		EQUIPAMENTO INFANTIL		QUIOSQUE		PRAÇA DE TÁXIS	

OBSERVAÇÕES

IDENTIFICAÇÃO DO LOCAL:	LARGO DO PAÚL	ESPAÇO Nº:	38

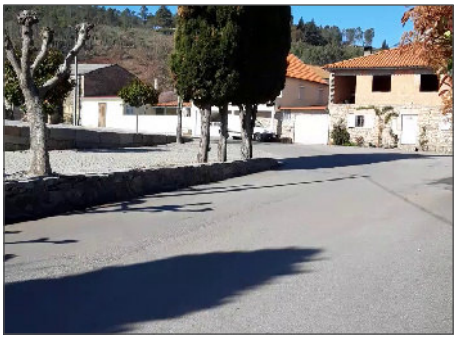

ESPAÇO PÚBLICO	
TIPOLOGIA	RUA
SUB - TIPOLOGIA	RUA ARBORIZADA

ACESSIBILIDADE PEDONAL		
PASSEIOS	UM LADO	DESCONTÍNUO
LARGURA ÚTIL DO PASSEIO	>1,20	
BARREIRAS À CIRCULAÇÃO	NÃO	
ARBORIZAÇÃO	CALDEIRA	
SEGURANÇA DO ESPAÇO	SEGURO	

MOVIMENTO PEDONAL	
TIPO	DE PASSAGEM
FREQUÊNCIA	REDUZIDA

EDIFICADO		
USO FUNCIONAL (RÉS-DO-CHÃO)	EQUIPAMENTOS	OUTROS
ESTADO DE CONSERVAÇÃO		
QUALIDADE DA ENVOLVENTE CONSTRUÍDA		

MOVIMENTO AUTOMÓVEL	
FREQUÊNCIA	REDUZIDA

ESTACIONAMENTO	
VIA PÚBLICA	INEXISTENTE
ACESSO A PARQUE	NÃO

CAPACIDADE POLARIZADORA	
FREQUÊNCIA	MÉDIA

PAVIMENTO	PASSEIO	LANCIL	FAIXA DE RODAGEM
MATERIAL			BETUMINOSO
COR			CINZENTO
CONSERVAÇÃO			BOM

VEGETAÇÃO	ARBÓREA	X	ARBUSTIVA		HERBÁCEA	

OUTROS ELEMENTOS								
	ILUMINAÇÃO PÚBLICA	X	BANCOS		INSTALAÇÕES SANITÁRIAS		ELEMENTO DE ÁGUA	
	CAIXOTES DO LIXO		PASSADEIRAS		ESPLANADA		PARAGEM DE AUTOCARRO	
	PAPELEIRAS		EQUIPAMENTO INFANTIL		QUIOSQUE		PRAÇA DE TÁXIS	

OBSERVAÇÕES

IDENTIFICAÇÃO DO LOCAL:	LARGO DO PAÚL	ESPAÇO Nº:	39

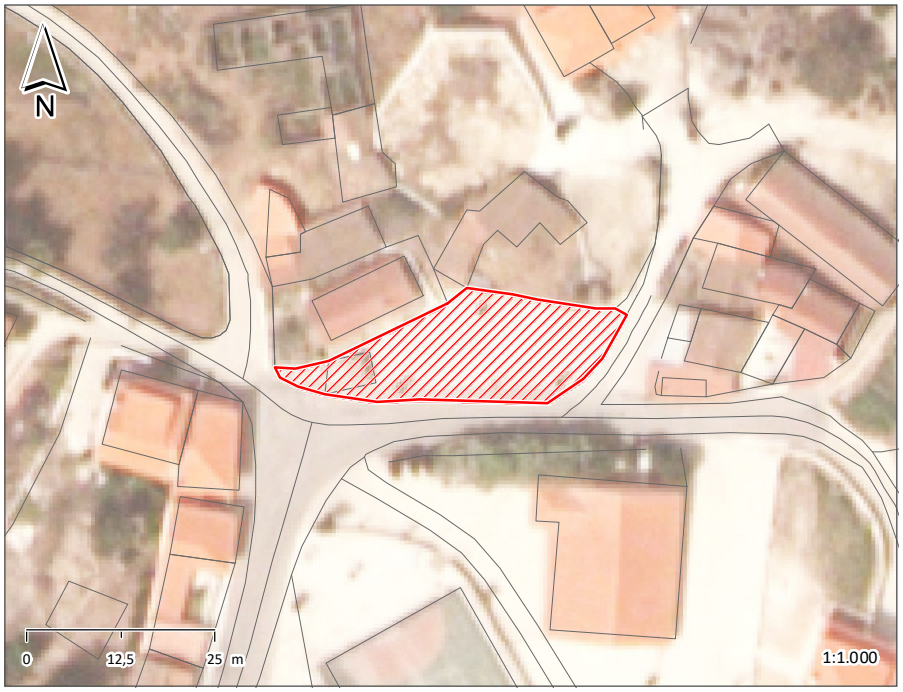

ESPAÇO PÚBLICO	
TIPOLOGIA	LARGO/PRAÇA
SUB - TIPOLOGIA	PRAÇA AJARDINADA

ACESSIBILIDADE PEDONAL	
PASSEIOS	N.A.
LARGURA ÚTIL DO PASSEIO	
BARREIRAS À CIRCULAÇÃO	
ARBORIZAÇÃO	
SEGURANÇA DO ESPAÇO	SEGURO

MOVIMENTO PEDONAL	
TIPO	DE PASSAGEM
FREQUÊNCIA	REDUZIDA

EDIFICADO		
USO FUNCIONAL (RÉS-DO-CHÃO)	EQUIPAMENTOS	OUTROS
ESTADO DE CONSERVAÇÃO		
QUALIDADE DA ENVOLVENTE CONSTRUÍDA		

MOVIMENTO AUTOMÓVEL	
FREQUÊNCIA	N.A.

ESTACIONAMENTO	
VIA PÚBLICA	
ACESSO A PARQUE	

CAPACIDADE POLARIZADORA	
FREQUÊNCIA	BAIXA

PAVIMENTO	PASSEIO	LANCIL	FAIXA DE RODAGEM
MATERIAL			CUBO DE GRANITO
COR			CINZENTO
CONSERVAÇÃO			RAZOÁVEL

VEGETAÇÃO	ARBÓREA	X	ARBUSTIVA		HERBÁCEA	

OUTROS ELEMENTOS								
	ILUMINAÇÃO PÚBLICA	X	BANCOS		INSTALAÇÕES SANITÁRIAS		ELEMENTO DE ÁGUA	X
	CAIXOTES DO LIXO	X	PASSADEIRAS		ESPLANADA		PARAGEM DE AUTOCARRO	
	PAPELEIRAS		EQUIPAMENTO INFANTIL		QUIOSQUE		PRAÇA DE TÁXIS	

OBSERVAÇÕES
CONTEM UM TANQUE E UMA FONTE DE ÁGUA.

IDENTIFICAÇÃO DO LOCAL:	LARGO DO PAÚL	ESPAÇO Nº:	40

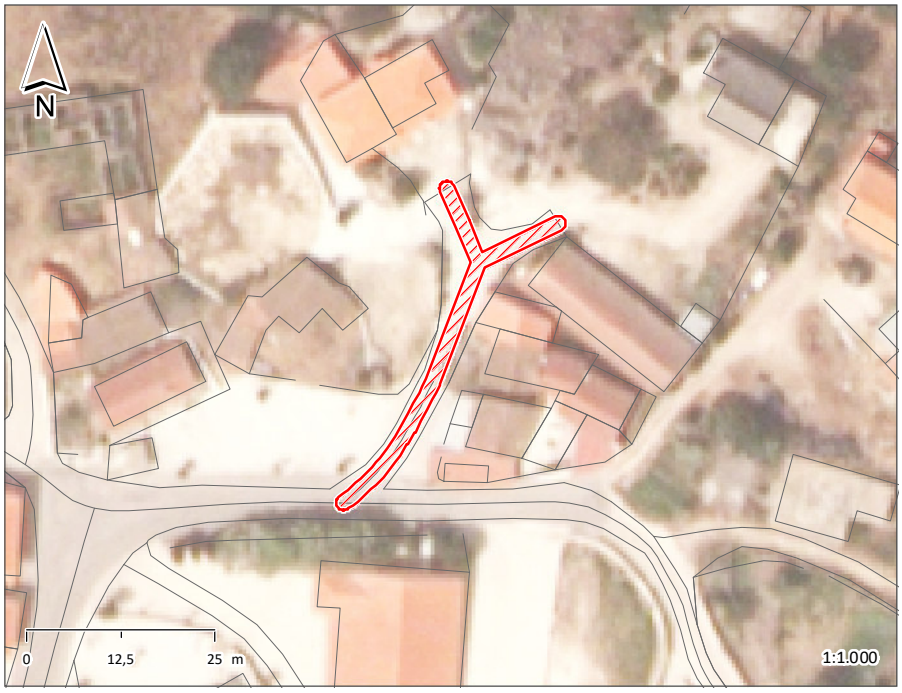

ESPAÇO PÚBLICO	
TIPOLOGIA	RUA
SUB - TIPOLOGIA	

ACESSIBILIDADE PEDONAL	
PASSEIOS	NÃO TEM
LARGURA ÚTIL DO PASSEIO	
BARREIRAS À CIRCULAÇÃO	
ARBORIZAÇÃO	
SEGURANÇA DO ESPAÇO	SEGURO

MOVIMENTO PEDONAL	
TIPO	DE PASSAGEM
FREQUÊNCIA	REDUZIDA

EDIFICADO		
USO FUNCIONAL (RÉS-DO-CHÃO)	EQUIPAMENTOS	OUTROS
ESTADO DE CONSERVAÇÃO		
QUALIDADE DA ENVOLVENTE CONSTRUÍDA		

MOVIMENTO AUTOMÓVEL	
FREQUÊNCIA	REDUZIDA

ESTACIONAMENTO	
VIA PÚBLICA	INEXISTENTE
ACESSO A PARQUE	NÃO

CAPACIDADE POLARIZADORA	
FREQUÊNCIA	BAIXA

PAVIMENTO	PASSEIO	LANCIL	FAIXA DE RODAGEM
MATERIAL			CUBO DE GRANITO
COR			CINZENTO
CONSERVAÇÃO			BOM

VEGETAÇÃO	ARBÓREA		ARBUSTIVA		HERBÁCEA	

OUTROS ELEMENTOS	ILUMINAÇÃO PÚBLICA		BANCOS		INSTALAÇÕES SANITÁRIAS		ELEMENTO DE ÁGUA	
	CAIXOTES DO LIXO		PASSADEIRAS		ESPLANADA		PARAGEM DE AUTOCARRO	
	PAPELEIRAS		EQUIPAMENTO INFANTIL		QUIOSQUE		PRAÇA DE TÁXIS	

OBSERVAÇÕES

IDENTIFICAÇÃO DO LOCAL:	LARGO DO PAÚL	ESPAÇO Nº:	41

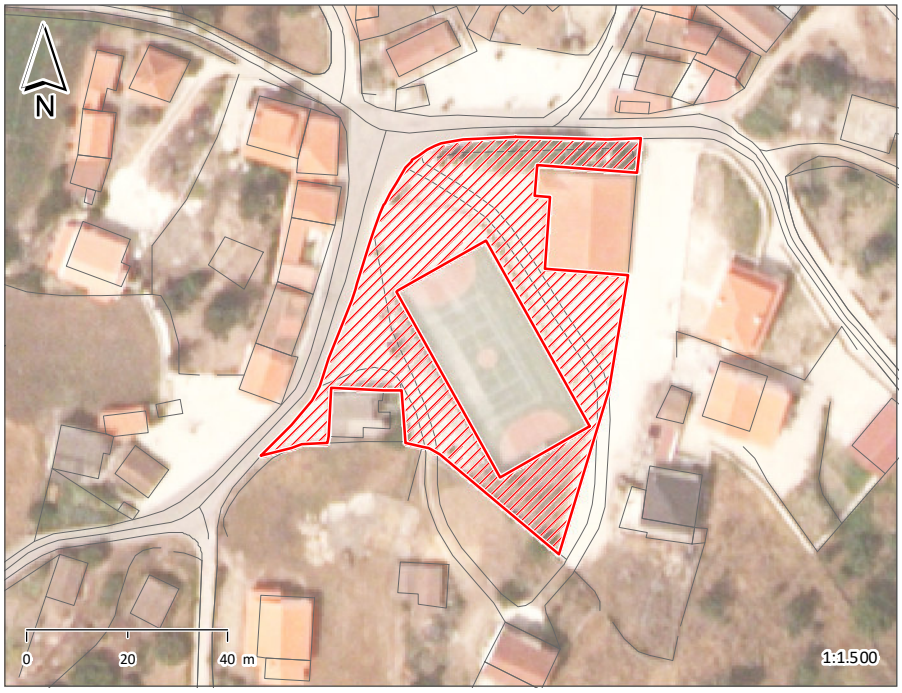

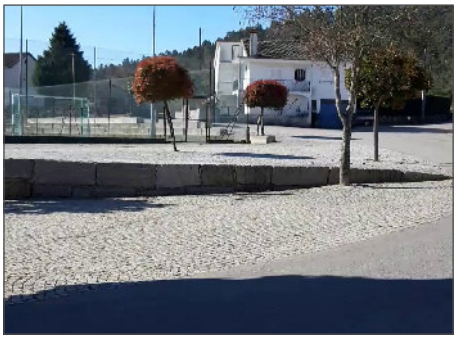

ESPAÇO PÚBLICO	
TIPOLOGIA	LARGO/PRAÇA
SUB - TIPOLOGIA	PRAÇA AJARDINADA

ACESSIBILIDADE PEDONAL	
PASSEIOS	N.A.
LARGURA ÚTIL DO PASSEIO	
BARREIRAS À CIRCULAÇÃO	
ARBORIZAÇÃO	CALDEIRA
SEGURANÇA DO ESPAÇO	SEGURO

MOVIMENTO PEDONAL	
TIPO	DE PERMANÊNCIA
FREQUÊNCIA	REDUZIDA

EDIFICADO		
USO FUNCIONAL (RÉS-DO-CHÃO)	EQUIPAMENTOS	OUTROS
ESTADO DE CONSERVAÇÃO		
QUALIDADE DA ENVOLVENTE CONSTRUÍDA		

MOVIMENTO AUTOMÓVEL	
FREQUÊNCIA	N.A.

ESTACIONAMENTO	
VIA PÚBLICA	
ACESSO A PARQUE	

CAPACIDADE POLARIZADORA	
FREQUÊNCIA	MÉDIA

PAVIMENTO	PASSEIO	LANCIL	FAIXA DE RODAGEM
MATERIAL			CUBO DE GRANITO
COR			CINZENTO
CONSERVAÇÃO			BOM

VEGETAÇÃO	ARBÓREA	X	ARBUSTIVA		HERBÁCEA	

OUTROS ELEMENTOS								
	ILUMINAÇÃO PÚBLICA	X	BANCOS	X	INSTALAÇÕES SANITÁRIAS		ELEMENTO DE ÁGUA	
	CAIXOTES DO LIXO		PASSADEIRAS		ESPLANADA		PARAGEM DE AUTOCARRO	
	PAPELEIRAS		EQUIPAMENTO INFANTIL		QUIOSQUE		PRAÇA DE TÁXIS	

OBSERVAÇÕES
LARGO ASSOCIADO AO CAMPO DE JOGOS E À JUNTA DE FREGUESIA.

IDENTIFICAÇÃO DO LOCAL:		ESPAÇO Nº:	42

ESPAÇO PÚBLICO	
TIPOLOGIA	RUA
SUB - TIPOLOGIA	

ACESSIBILIDADE PEDONAL	
PASSEIOS	NÃO TEM
LARGURA ÚTIL DO PASSEIO	
BARREIRAS À CIRCULAÇÃO	
ARBORIZAÇÃO	
SEGURANÇA DO ESPAÇO	SEGURO

MOVIMENTO PEDONAL	
TIPO	DE PASSAGEM
FREQUÊNCIA	REDUZIDA

EDIFICADO		
USO FUNCIONAL (RÉS-DO-CHÃO)	EQUIPAMENTOS	OUTROS
ESTADO DE CONSERVAÇÃO		
QUALIDADE DA ENVOLVENTE CONSTRUÍDA		

MOVIMENTO AUTOMÓVEL	
FREQUÊNCIA	REDUZIDA

ESTACIONAMENTO	
VIA PÚBLICA	INEXISTENTE
ACESSO A PARQUE	NÃO

CAPACIDADE POLARIZADORA	
FREQUÊNCIA	MÉDIA

PAVIMENTO	PASSEIO	LANCIL	FAIXA DE RODAGEM
MATERIAL			CUBO DE GRANITO
COR			CINZENTO
CONSERVAÇÃO			BOM

VEGETAÇÃO	ARBÓREA		ARBUSTIVA		HERBÁCEA	

OUTROS ELEMENTOS								
	ILUMINAÇÃO PÚBLICA	X	BANCOS		INSTALAÇÕES SANITÁRIAS		ELEMENTO DE ÁGUA	
	CAIXOTES DO LIXO		PASSADEIRAS		ESPLANADA		PARAGEM DE AUTOCARRO	
	PAPELEIRAS		EQUIPAMENTO INFANTIL		QUIOSQUE		PRAÇA DE TÁXIS	

OBSERVAÇÕES

IDENTIFICAÇÃO DO LOCAL:		ESPAÇO Nº:	43

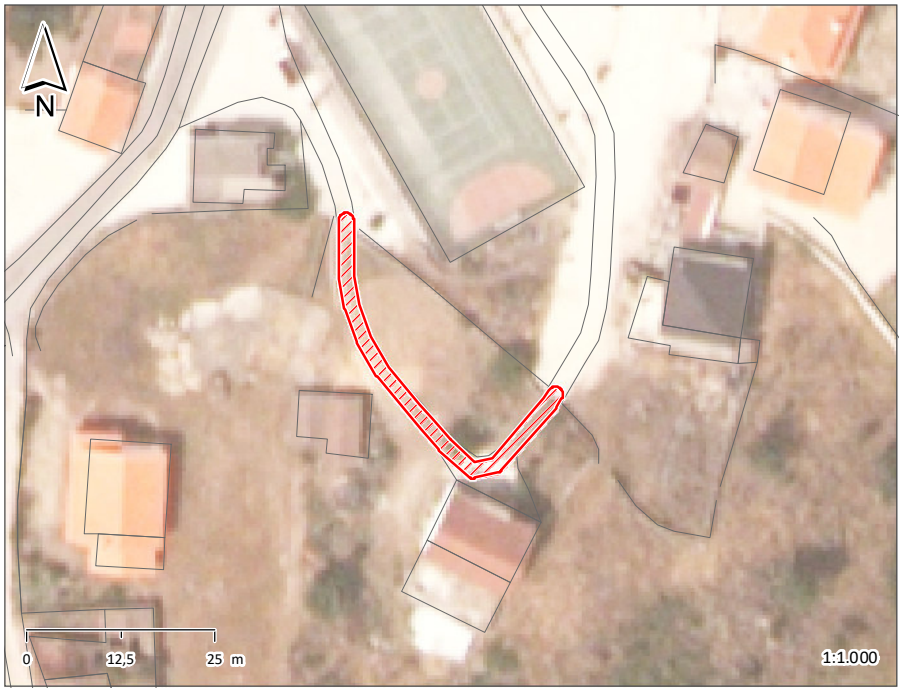

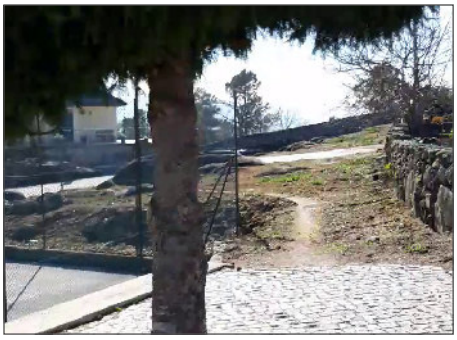

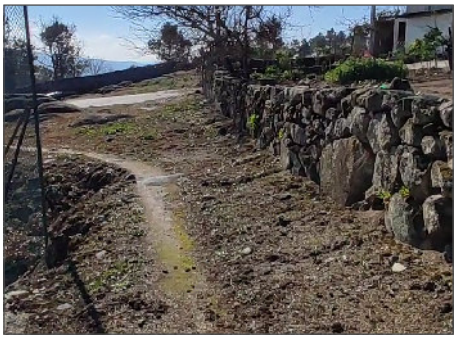

ESPAÇO PÚBLICO	
TIPOLOGIA	CAMINHO
SUB - TIPOLOGIA	

ACESSIBILIDADE PEDONAL	
PASSEIOS	NÃO TEM
LARGURA ÚTIL DO PASSEIO	
BARREIRAS À CIRCULAÇÃO	
ARBORIZAÇÃO	
SEGURANÇA DO ESPAÇO	SEGURO

MOVIMENTO PEDONAL	
TIPO	DE PASSAGEM
FREQUÊNCIA	REDUZIDA

EDIFICADO	
USO FUNCIONAL (RÉS-DO-CHÃO)	OUTROS
ESTADO DE CONSERVAÇÃO	
QUALIDADE DA ENVOLVENTE CONSTRUÍDA	

MOVIMENTO AUTOMÓVEL	
FREQUÊNCIA	N.A.

ESTACIONAMENTO	
VIA PÚBLICA	
ACESSO A PARQUE	

CAPACIDADE POLARIZADORA	
FREQUÊNCIA	NENHUMA

PAVIMENTO	PASSEIO	LANCIL	FAIXA DE RODAGEM
MATERIAL			TERRA BATIDA
COR			
CONSERVAÇÃO			MAU

VEGETAÇÃO	ARBÓREA		ARBUSTIVA		HERBÁCEA	

OUTROS ELEMENTOS	ILUMINAÇÃO PÚBLICA		BANCOS		INSTALAÇÕES SANITÁRIAS		ELEMENTO DE ÁGUA	
	CAIXOTES DO LIXO		PASSADEIRAS		ESPLANADA		PARAGEM DE AUTOCARRO	
	PAPELEIRAS		EQUIPAMENTO INFANTIL		QUIOSQUE		PRAÇA DE TÁXIS	

OBSERVAÇÕES

IDENTIFICAÇÃO DO LOCAL:	RUA DAS TOMADIAS	ESPAÇO Nº:	44

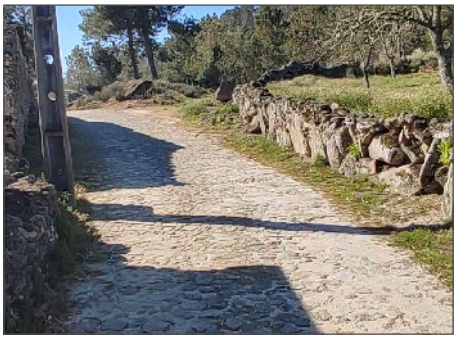

ESPAÇO PÚBLICO	
TIPOLOGIA	RUA
SUB - TIPOLOGIA	

ACESSIBILIDADE PEDONAL	
PASSEIOS	NÃO TEM
LARGURA ÚTIL DO PASSEIO	
BARREIRAS À CIRCULAÇÃO	
ARBORIZAÇÃO	
SEGURANÇA DO ESPAÇO	SEGURO

MOVIMENTO PEDONAL	
TIPO	DE PASSAGEM
FREQUÊNCIA	REDUZIDA

EDIFICADO	
USO FUNCIONAL (RÉS-DO-CHÃO)	OUTROS
ESTADO DE CONSERVAÇÃO	
QUALIDADE DA ENVOLVENTE CONSTRUÍDA	

MOVIMENTO AUTOMÓVEL	
FREQUÊNCIA	REDUZIDA

ESTACIONAMENTO	
VIA PÚBLICA	INEXISTENTE
ACESSO A PARQUE	NÃO

CAPACIDADE POLARIZADORA	
FREQUÊNCIA	NENHUMA

PAVIMENTO	PASSEIO	LANCIL	FAIXA DE RODAGEM
MATERIAL			PEDRA IRREG GRANITO
COR			CINZENTO
CONSERVAÇÃO			RAZOÁVEL

VEGETAÇÃO	ARBÓREA	X	ARBUSTIVA		HERBÁCEA	

OUTROS ELEMENTOS	ILUMINAÇÃO PÚBLICA		BANCOS		INSTALAÇÕES SANITÁRIAS		ELEMENTO DE ÁGUA	
	CAIXOTES DO LIXO		PASSADEIRAS		ESPLANADA		PARAGEM DE AUTOCARRO	
	PAPELEIRAS		EQUIPAMENTO INFANTIL		QUIOSQUE		PRAÇA DE TÁXIS	

OBSERVAÇÕES

IDENTIFICAÇÃO DO LOCAL:		ESPAÇO Nº:	45

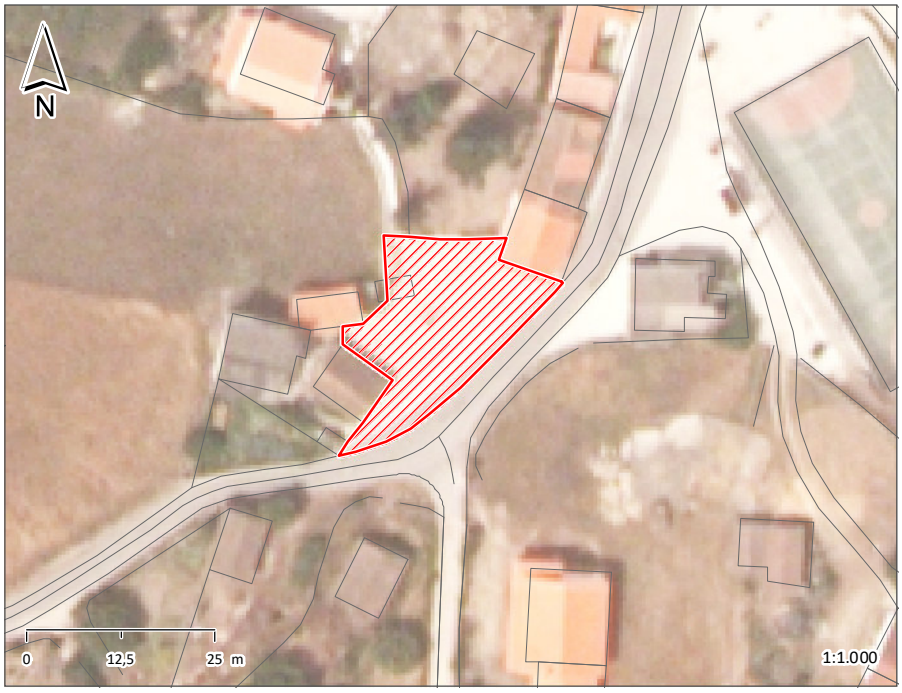

ESPAÇO PÚBLICO	
TIPOLOGIA	LARGO/PRAÇA
SUB - TIPOLOGIA	

ACESSIBILIDADE PEDONAL	
PASSEIOS	N.A.
LARGURA ÚTIL DO PASSEIO	
BARREIRAS À CIRCULAÇÃO	
ARBORIZAÇÃO	
SEGURANÇA DO ESPAÇO	SEGURO

MOVIMENTO PEDONAL	
TIPO	DE PASSAGEM
FREQUÊNCIA	REDUZIDA

EDIFICADO	
USO FUNCIONAL (RÉS-DO-CHÃO)	OUTROS
ESTADO DE CONSERVAÇÃO	
QUALIDADE DA ENVOLVENTE CONSTRUÍDA	

MOVIMENTO AUTOMÓVEL	
FREQUÊNCIA	N.A.

ESTACIONAMENTO	
VIA PÚBLICA	
ACESSO A PARQUE	

CAPACIDADE POLARIZADORA	
FREQUÊNCIA	NENHUMA

PAVIMENTO	PASSEIO	LANCIL	FAIXA DE RODAGEM
MATERIAL			CUBO DE GRANITO
COR			CINZENTO
CONSERVAÇÃO			BOM

VEGETAÇÃO	ARBÓREA	X	ARBUSTIVA		HERBÁCEA	

OUTROS ELEMENTOS	ILUMINAÇÃO PÚBLICA	X	BANCOS		INSTALAÇÕES SANITÁRIAS		ELEMENTO DE ÁGUA	
	CAIXOTES DO LIXO		PASSADEIRAS		ESPLANADA		PARAGEM DE AUTOCARRO	
	PAPELEIRAS		EQUIPAMENTO INFANTIL		QUIOSQUE		PRAÇA DE TÁXIS	

OBSERVAÇÕES

IDENTIFICAÇÃO DO LOCAL:	ESTRADA DO PAUL	ESPAÇO Nº:	46

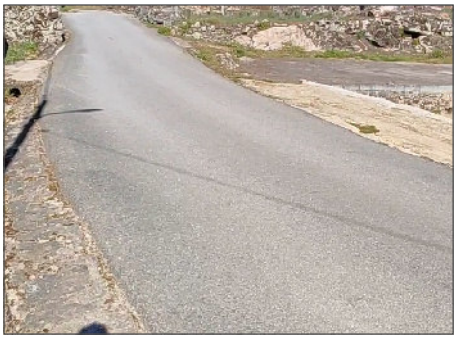

ESPAÇO PÚBLICO	
TIPOLOGIA	RUA
SUB - TIPOLOGIA	

ACESSIBILIDADE PEDONAL	
PASSEIOS	NÃO TEM
LARGURA ÚTIL DO PASSEIO	
BARREIRAS À CIRCULAÇÃO	
ARBORIZAÇÃO	
SEGURANÇA DO ESPAÇO	SEGURO

MOVIMENTO PEDONAL	
TIPO	DE PASSAGEM
FREQUÊNCIA	REDUZIDA

EDIFICADO	
USO FUNCIONAL (RÉS-DO-CHÃO)	OUTROS
ESTADO DE CONSERVAÇÃO	
QUALIDADE DA ENVOLVENTE CONSTRUÍDA	

MOVIMENTO AUTOMÓVEL	
FREQUÊNCIA	REDUZIDA

ESTACIONAMENTO	
VIA PÚBLICA	INEXISTENTE
ACESSO A PARQUE	NÃO

CAPACIDADE POLARIZADORA	
FREQUÊNCIA	NENHUMA

PAVIMENTO	PASSEIO	LANCIL	FAIXA DE RODAGEM
MATERIAL			BETUMINOSO
COR			CINZENTO
CONSERVAÇÃO			BOM

VEGETAÇÃO	ARBÓREA		ARBUSTIVA		HERBÁCEA	

OUTROS ELEMENTOS								
	ILUMINAÇÃO PÚBLICA	X	BANCOS		INSTALAÇÕES SANITÁRIAS		ELEMENTO DE ÁGUA	
	CAIXOTES DO LIXO		PASSADEIRAS		ESPLANADA		PARAGEM DE AUTOCARRO	
	PAPELEIRAS		EQUIPAMENTO INFANTIL		QUIOSQUE		PRAÇA DE TÁXIS	

OBSERVAÇÕES

IDENTIFICAÇÃO DO LOCAL:		ESPAÇO Nº:	47

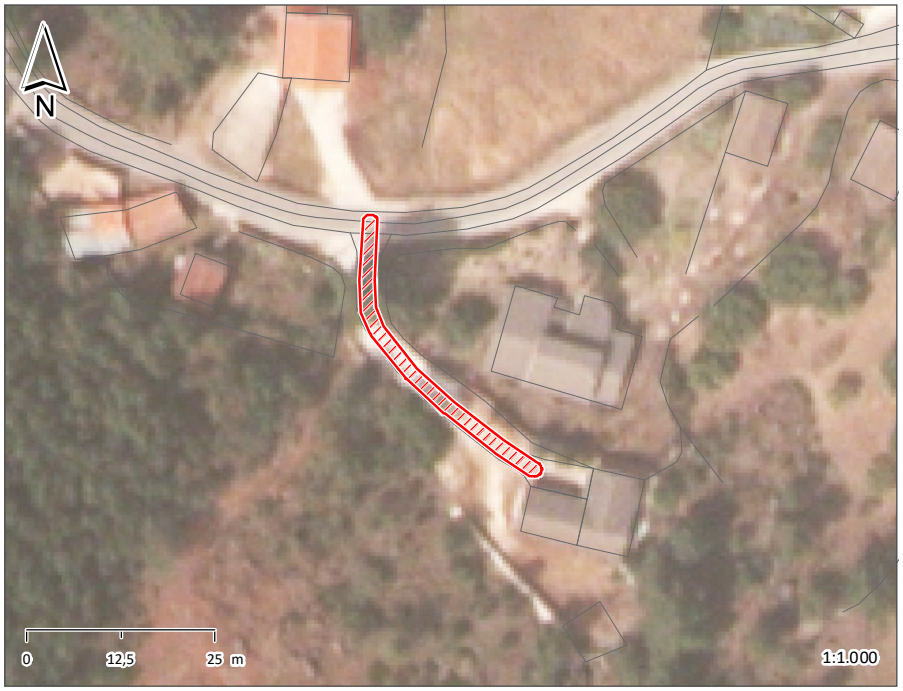

ESPAÇO PÚBLICO	
TIPOLOGIA	RUA
SUB - TIPOLOGIA	

ACESSIBILIDADE PEDONAL	
PASSEIOS	NÃO TEM
LARGURA ÚTIL DO PASSEIO	
BARREIRAS À CIRCULAÇÃO	
ARBORIZAÇÃO	
SEGURANÇA DO ESPAÇO	SEGURO

MOVIMENTO PEDONAL	
TIPO	DE PASSAGEM
FREQUÊNCIA	REDUZIDA

EDIFICADO	
USO FUNCIONAL (RÉS-DO-CHÃO)	OUTROS
ESTADO DE CONSERVAÇÃO	
QUALIDADE DA ENVOLVENTE CONSTRUÍDA	

MOVIMENTO AUTOMÓVEL	
FREQUÊNCIA	REDUZIDA

ESTACIONAMENTO	
VIA PÚBLICA	INEXISTENTE
ACESSO A PARQUE	NÃO

CAPACIDADE POLARIZADORA	
FREQUÊNCIA	NENHUMA

PAVIMENTO	PASSEIO	LANCIL	FAIXA DE RODAGEM
MATERIAL			CUBO DE GRANITO
COR			CINZENTO
CONSERVAÇÃO			RAZOÁVEL

VEGETAÇÃO	ARBÓREA		ARBUSTIVA		HERBÁCEA	

OUTROS ELEMENTOS	ILUMINAÇÃO PÚBLICA		BANCOS		INSTALAÇÕES SANITÁRIAS		ELEMENTO DE ÁGUA	
	CAIXOTES DO LIXO		PASSADEIRAS		ESPLANADA		PARAGEM DE AUTOCARRO	
	PAPELEIRAS		EQUIPAMENTO INFANTIL		QUIOSQUE		PRAÇA DE TÁXIS	

OBSERVAÇÕES

IDENTIFICAÇÃO DO LOCAL:	RUA DO GORGULHÃO	ESPAÇO Nº:	48

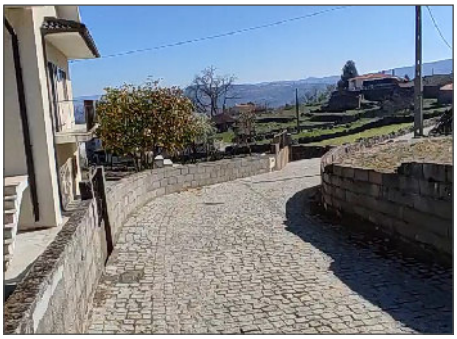

ESPAÇO PÚBLICO	
TIPOLOGIA	RUA
SUB - TIPOLOGIA	

ACESSIBILIDADE PEDONAL	
PASSEIOS	NÃO TEM
LARGURA ÚTIL DO PASSEIO	
BARREIRAS À CIRCULAÇÃO	
ARBORIZAÇÃO	
SEGURANÇA DO ESPAÇO	SEGURO

MOVIMENTO PEDONAL	
TIPO	DE PASSAGEM
FREQUÊNCIA	REDUZIDA

EDIFICADO	
USO FUNCIONAL (RÉS-DO-CHÃO)	OUTROS
ESTADO DE CONSERVAÇÃO	
QUALIDADE DA ENVOLVENTE CONSTRUÍDA	

MOVIMENTO AUTOMÓVEL	
FREQUÊNCIA	REDUZIDA

ESTACIONAMENTO	
VIA PÚBLICA	INEXISTENTE
ACESSO A PARQUE	NÃO

CAPACIDADE POLARIZADORA	
FREQUÊNCIA	NENHUMA

PAVIMENTO	PASSEIO	LANCIL	FAIXA DE RODAGEM
MATERIAL			CUBO DE GRANITO
COR			CINZENTO
CONSERVAÇÃO			RAZOÁVEL

VEGETAÇÃO	ARBÓREA		ARBUSTIVA		HERBÁCEA	

OUTROS ELEMENTOS								
	ILUMINAÇÃO PÚBLICA	X	BANCOS		INSTALAÇÕES SANITÁRIAS		ELEMENTO DE ÁGUA	
	CAIXOTES DO LIXO		PASSADEIRAS		ESPLANADA		PARAGEM DE AUTOCARRO	
	PAPELEIRAS		EQUIPAMENTO INFANTIL		QUIOSQUE		PRAÇA DE TÁXIS	

OBSERVAÇÕES

IDENTIFICAÇÃO DO LOCAL:	RUA DA PREGUIÇA	ESPAÇO Nº:	49

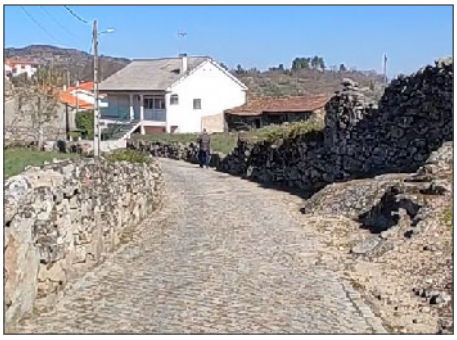

ESPAÇO PÚBLICO	
TIPOLOGIA	RUA
SUB - TIPOLOGIA	

ACESSIBILIDADE PEDONAL	
PASSEIOS	NÃO TEM
LARGURA ÚTIL DO PASSEIO	
BARREIRAS À CIRCULAÇÃO	
ARBORIZAÇÃO	
SEGURANÇA DO ESPAÇO	SEGURO

MOVIMENTO PEDONAL	
TIPO	DE PASSAGEM
FREQUÊNCIA	REDUZIDA

EDIFICADO	
USO FUNCIONAL (RÉS-DO-CHÃO)	OUTROS
ESTADO DE CONSERVAÇÃO	
QUALIDADE DA ENVOLVENTE CONSTRUÍDA	

MOVIMENTO AUTOMÓVEL	
FREQUÊNCIA	REDUZIDA

ESTACIONAMENTO	
VIA PÚBLICA	INEXISTENTE
ACESSO A PARQUE	NÃO

CAPACIDADE POLARIZADORA	
FREQUÊNCIA	NENHUMA

PAVIMENTO	PASSEIO	LANCIL	FAIXA DE RODAGEM
MATERIAL			CUBO DE GRANITO
COR			CINZENTO
CONSERVAÇÃO			RAZOÁVEL

VEGETAÇÃO	ARBÓREA		ARBUSTIVA		HERBÁCEA	

OUTROS ELEMENTOS								
	ILUMINAÇÃO PÚBLICA	X	BANCOS		INSTALAÇÕES SANITÁRIAS		ELEMENTO DE ÁGUA	
	CAIXOTES DO LIXO		PASSADEIRAS		ESPLANADA		PARAGEM DE AUTOCARRO	
	PAPELEIRAS		EQUIPAMENTO INFANTIL		QUIOSQUE		PRAÇA DE TÁXIS	

OBSERVAÇÕES

IDENTIFICAÇÃO DO LOCAL:		ESPAÇO Nº:	50

ESPAÇO PÚBLICO	
TIPOLOGIA	RUA
SUB - TIPOLOGIA	

ACESSIBILIDADE PEDONAL	
PASSEIOS	NÃO TEM
LARGURA ÚTIL DO PASSEIO	
BARREIRAS À CIRCULAÇÃO	
ARBORIZAÇÃO	
SEGURANÇA DO ESPAÇO	SEGURO

MOVIMENTO PEDONAL	
TIPO	DE PASSAGEM
FREQUÊNCIA	REDUZIDA

EDIFICADO	
USO FUNCIONAL (RÉS-DO-CHÃO)	OUTROS
ESTADO DE CONSERVAÇÃO	
QUALIDADE DA ENVOLVENTE CONSTRUÍDA	

MOVIMENTO AUTOMÓVEL	
FREQUÊNCIA	REDUZIDA

ESTACIONAMENTO	
VIA PÚBLICA	INEXISTENTE
ACESSO A PARQUE	NÃO

CAPACIDADE POLARIZADORA	
FREQUÊNCIA	NENHUMA

PAVIMENTO	PASSEIO	LANCIL	FAIXA DE RODAGEM
MATERIAL			CUBO DE GRANITO
COR			CINZENTO
CONSERVAÇÃO			RAZOÁVEL

VEGETAÇÃO	ARBÓREA		ARBUSTIVA		HERBÁCEA	

OUTROS ELEMENTOS								
	ILUMINAÇÃO PÚBLICA	X	BANCOS		INSTALAÇÕES SANITÁRIAS		ELEMENTO DE ÁGUA	
	CAIXOTES DO LIXO		PASSADEIRAS		ESPLANADA		PARAGEM DE AUTOCARRO	
	PAPELEIRAS		EQUIPAMENTO INFANTIL		QUIOSQUE		PRAÇA DE TÁXIS	

OBSERVAÇÕES

IDENTIFICAÇÃO DO LOCAL:	RUA DO LAVOURO	ESPAÇO Nº:	51

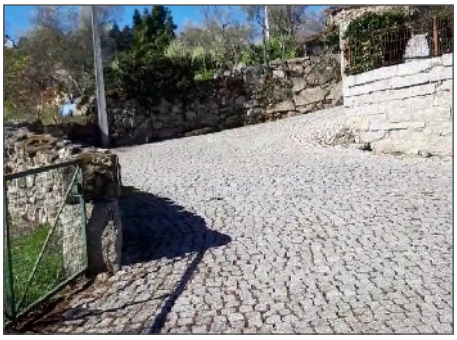

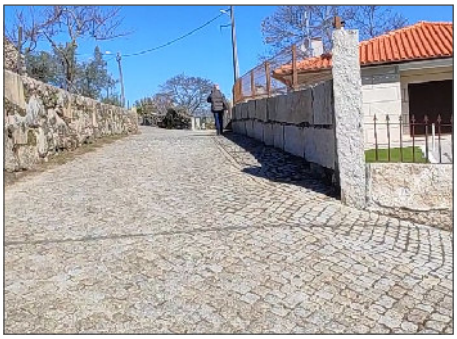

ESPAÇO PÚBLICO	
TIPOLOGIA	RUA
SUB - TIPOLOGIA	

ACESSIBILIDADE PEDONAL	
PASSEIOS	NÃO TEM
LARGURA ÚTIL DO PASSEIO	
BARREIRAS À CIRCULAÇÃO	
ARBORIZAÇÃO	
SEGURANÇA DO ESPAÇO	SEGURO

MOVIMENTO PEDONAL	
TIPO	DE PASSAGEM
FREQUÊNCIA	REDUZIDA

EDIFICADO	
USO FUNCIONAL (RÉS-DO-CHÃO)	OUTROS
ESTADO DE CONSERVAÇÃO	
QUALIDADE DA ENVOLVENTE CONSTRUÍDA	

MOVIMENTO AUTOMÓVEL	
FREQUÊNCIA	N.A.

ESTACIONAMENTO	
VIA PÚBLICA	
ACESSO A PARQUE	

CAPACIDADE POLARIZADORA	
FREQUÊNCIA	NENHUMA

PAVIMENTO	PASSEIO	LANCIL	FAIXA DE RODAGEM
MATERIAL			CUBO DE GRANITO
COR			CINZENTO
CONSERVAÇÃO			BOM

VEGETAÇÃO	ARBÓREA		ARBUSTIVA		HERBÁCEA	

OUTROS ELEMENTOS								
	ILUMINAÇÃO PÚBLICA	X	BANCOS		INSTALAÇÕES SANITÁRIAS		ELEMENTO DE ÁGUA	
	CAIXOTES DO LIXO		PASSADEIRAS		ESPLANADA		PARAGEM DE AUTOCARRO	
	PAPELEIRAS		EQUIPAMENTO INFANTIL		QUIOSQUE		PRAÇA DE TÁXIS	

OBSERVAÇÕES

IDENTIFICAÇÃO DO LOCAL:	TRAVESSA DO LAVOURO	ESPAÇO Nº:	52

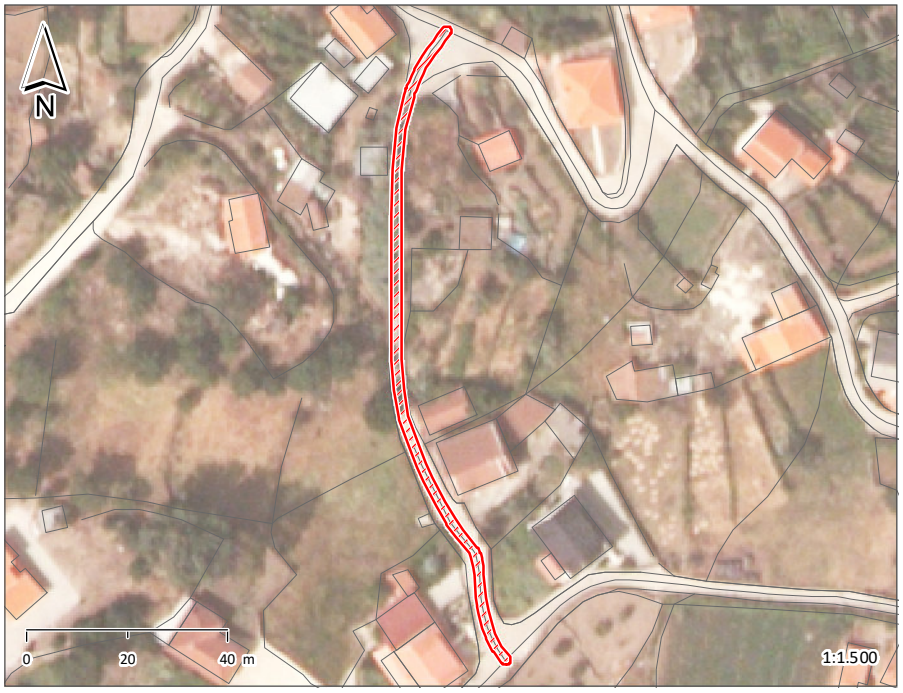

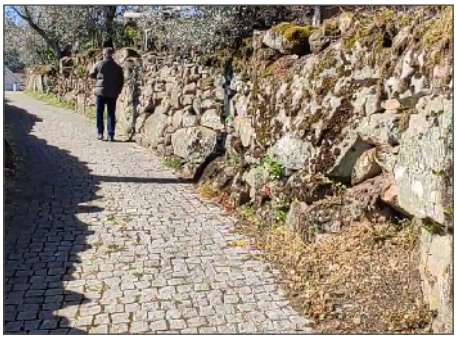

ESPAÇO PÚBLICO	
TIPOLOGIA	RUA
SUB - TIPOLOGIA	

ACESSIBILIDADE PEDONAL	
PASSEIOS	NÃO TEM
LARGURA ÚTIL DO PASSEIO	
BARREIRAS À CIRCULAÇÃO	
ARBORIZAÇÃO	
SEGURANÇA DO ESPAÇO	SEGURO

MOVIMENTO PEDONAL	
TIPO	DE PASSAGEM
FREQUÊNCIA	REDUZIDA

EDIFICADO	
USO FUNCIONAL (RÉS-DO-CHÃO)	OUTROS
ESTADO DE CONSERVAÇÃO	
QUALIDADE DA ENVOLVENTE CONSTRUÍDA	

MOVIMENTO AUTOMÓVEL	
FREQUÊNCIA	REDUZIDA

ESTACIONAMENTO	
VIA PÚBLICA	INEXISTENTE
ACESSO A PARQUE	NÃO

CAPACIDADE POLARIZADORA	
FREQUÊNCIA	NENHUMA

PAVIMENTO	PASSEIO	LANCIL	FAIXA DE RODAGEM
MATERIAL			CUBO DE GRANITO
COR			CINZENTO
CONSERVAÇÃO			RAZOÁVEL

VEGETAÇÃO	ARBÓREA		ARBUSTIVA		HERBÁCEA	

OUTROS ELEMENTOS								
	ILUMINAÇÃO PÚBLICA	X	BANCOS		INSTALAÇÕES SANITÁRIAS		ELEMENTO DE ÁGUA	
	CAIXOTES DO LIXO		PASSADEIRAS		ESPLANADA		PARAGEM DE AUTOCARRO	
	PAPELEIRAS		EQUIPAMENTO INFANTIL		QUIOSQUE		PRAÇA DE TÁXIS	

OBSERVAÇÕES

IDENTIFICAÇÃO DO LOCAL:		ESPAÇO Nº:	53

ESPAÇO PÚBLICO	
TIPOLOGIA	RUA
SUB - TIPOLOGIA	

ACESSIBILIDADE PEDONAL	
PASSEIOS	NÃO TEM
LARGURA ÚTIL DO PASSEIO	
BARREIRAS À CIRCULAÇÃO	
ARBORIZAÇÃO	
SEGURANÇA DO ESPAÇO	SEGURO

MOVIMENTO PEDONAL	
TIPO	DE PASSAGEM
FREQUÊNCIA	REDUZIDA

EDIFICADO	
USO FUNCIONAL (RÉS-DO-CHÃO)	OUTROS
ESTADO DE CONSERVAÇÃO	
QUALIDADE DA ENVOLVENTE CONSTRUÍDA	

MOVIMENTO AUTOMÓVEL	
FREQUÊNCIA	REDUZIDA

ESTACIONAMENTO	
VIA PÚBLICA	INEXISTENTE
ACESSO A PARQUE	NÃO

CAPACIDADE POLARIZADORA	
FREQUÊNCIA	NENHUMA

PAVIMENTO	PASSEIO	LANCIL	FAIXA DE RODAGEM
MATERIAL			BETUMINOSO
COR			CINZENTO
CONSERVAÇÃO			BOM

VEGETAÇÃO	ARBÓREA		ARBUSTIVA		HERBÁCEA	

OUTROS ELEMENTOS								
	ILUMINAÇÃO PÚBLICA	X	BANCOS		INSTALAÇÕES SANITÁRIAS		ELEMENTO DE ÁGUA	
	CAIXOTES DO LIXO		PASSADEIRAS		ESPLANADA		PARAGEM DE AUTOCARRO	
	PAPELEIRAS		EQUIPAMENTO INFANTIL		QUIOSQUE		PRAÇA DE TÁXIS	

OBSERVAÇÕES

IDENTIFICAÇÃO DO LOCAL:		ESPAÇO Nº:	54

ESPAÇO PÚBLICO	
TIPOLOGIA	LARGO/PRAÇA
SUB - TIPOLOGIA	

ACESSIBILIDADE PEDONAL	
PASSEIOS	N.A.
LARGURA ÚTIL DO PASSEIO	
BARREIRAS À CIRCULAÇÃO	
ARBORIZAÇÃO	
SEGURANÇA DO ESPAÇO	SEGURO

MOVIMENTO PEDONAL	
TIPO	DE PERMANÊNCIA
FREQUÊNCIA	REDUZIDA

EDIFICADO	
USO FUNCIONAL (RÉS-DO-CHÃO)	OUTROS
ESTADO DE CONSERVAÇÃO	
QUALIDADE DA ENVOLVENTE CONSTRUÍDA	

MOVIMENTO AUTOMÓVEL	
FREQUÊNCIA	N.A.

ESTACIONAMENTO	
VIA PÚBLICA	INEXISTENTE
ACESSO A PARQUE	NÃO

CAPACIDADE POLARIZADORA	
FREQUÊNCIA	BAIXA

PAVIMENTO	PASSEIO	LANCIL	FAIXA DE RODAGEM	
MATERIAL			CUBO DE GRANITO	CIMENTO
COR			CINZENTO	CINZENTO
CONSERVAÇÃO			BOM	RAZOÁVEL

VEGETAÇÃO	ARBÓREA	X	ARBUSTIVA	X	HERBÁCEA	

OUTROS ELEMENTOS								
	ILUMINAÇÃO PÚBLICA	X	BANCOS	X	INSTALAÇÕES SANITÁRIAS		ELEMENTO DE ÁGUA	X
	CAIXOTES DO LIXO		PASSADEIRAS		ESPLANADA		PARAGEM DE AUTOCARRO	
	PAPELEIRAS		EQUIPAMENTO INFANTIL		QUIOSQUE		PRAÇA DE TÁXIS	

OBSERVAÇÕES
PARQUE DE MERENDAS.

IDENTIFICAÇÃO DO LOCAL:	RUA SRª DA AFLIÇÃO	ESPAÇO Nº:	55

ESPAÇO PÚBLICO	
TIPOLOGIA	RUA
SUB - TIPOLOGIA	

ACESSIBILIDADE PEDONAL	
PASSEIOS	NÃO TEM
LARGURA ÚTIL DO PASSEIO	
BARREIRAS À CIRCULAÇÃO	
ARBORIZAÇÃO	
SEGURANÇA DO ESPAÇO	SEGURO

MOVIMENTO PEDONAL	
TIPO	DE PASSAGEM
FREQUÊNCIA	REDUZIDA

EDIFICADO	
USO FUNCIONAL (RÉS-DO-CHÃO)	OUTROS
ESTADO DE CONSERVAÇÃO	
QUALIDADE DA ENVOLVENTE CONSTRUÍDA	

MOVIMENTO AUTOMÓVEL	
FREQUÊNCIA	REDUZIDA

ESTACIONAMENTO	
VIA PÚBLICA	INEXISTENTE
ACESSO A PARQUE	NÃO

CAPACIDADE POLARIZADORA	
FREQUÊNCIA	NENHUMA

PAVIMENTO	PASSEIO	LANCIL	FAIXA DE RODAGEM
MATERIAL			CUBO DE GRANITO
COR			CINZENTO
CONSERVAÇÃO			RAZOÁVEL

VEGETAÇÃO	ARBÓREA		ARBUSTIVA		HERBÁCEA	

OUTROS ELEMENTOS								
	ILUMINAÇÃO PÚBLICA	X	BANCOS		INSTALAÇÕES SANITÁRIAS		ELEMENTO DE ÁGUA	
	CAIXOTES DO LIXO		PASSADEIRAS		ESPLANADA		PARAGEM DE AUTOCARRO	
	PAPELEIRAS		EQUIPAMENTO INFANTIL		QUIOSQUE		PRAÇA DE TÁXIS	

OBSERVAÇÕES

IDENTIFICAÇÃO DO LOCAL:		ESPAÇO Nº:	56

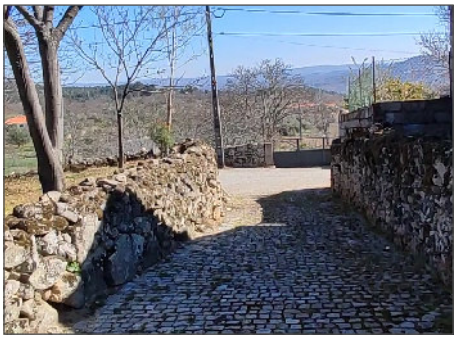

ESPAÇO PÚBLICO	
TIPOLOGIA	RUA
SUB - TIPOLOGIA	

ACESSIBILIDADE PEDONAL	
PASSEIOS	NÃO TEM
LARGURA ÚTIL DO PASSEIO	
BARREIRAS À CIRCULAÇÃO	
ARBORIZAÇÃO	
SEGURANÇA DO ESPAÇO	SEGURO

MOVIMENTO PEDONAL	
TIPO	DE PASSAGEM
FREQUÊNCIA	REDUZIDA

EDIFICADO	
USO FUNCIONAL (RÉS-DO-CHÃO)	OUTROS
ESTADO DE CONSERVAÇÃO	
QUALIDADE DA ENVOLVENTE CONSTRUÍDA	

MOVIMENTO AUTOMÓVEL	
FREQUÊNCIA	REDUZIDA

ESTACIONAMENTO	
VIA PÚBLICA	INEXISTENTE
ACESSO A PARQUE	NÃO

CAPACIDADE POLARIZADORA	
FREQUÊNCIA	NENHUMA

PAVIMENTO	PASSEIO	LANCIL	FAIXA DE RODAGEM
MATERIAL			CUBO DE GRANITO
COR			CINZENTO
CONSERVAÇÃO			RAZOÁVEL

VEGETAÇÃO	ARBÓREA		ARBUSTIVA		HERBÁCEA	

OUTROS ELEMENTOS								
	ILUMINAÇÃO PÚBLICA	X	BANCOS		INSTALAÇÕES SANITÁRIAS		ELEMENTO DE ÁGUA	
	CAIXOTES DO LIXO		PASSADEIRAS		ESPLANADA		PARAGEM DE AUTOCARRO	
	PAPELEIRAS		EQUIPAMENTO INFANTIL		QUIOSQUE		PRAÇA DE TÁXIS	

OBSERVAÇÕES

IDENTIFICAÇÃO DO LOCAL:		ESPAÇO Nº:	57

ESPAÇO PÚBLICO	
TIPOLOGIA	RUA
SUB - TIPOLOGIA	

ACESSIBILIDADE PEDONAL	
PASSEIOS	NÃO TEM
LARGURA ÚTIL DO PASSEIO	
BARREIRAS À CIRCULAÇÃO	
ARBORIZAÇÃO	
SEGURANÇA DO ESPAÇO	SEGURO

MOVIMENTO PEDONAL	
TIPO	DE PASSAGEM
FREQUÊNCIA	REDUZIDA

EDIFICADO	
USO FUNCIONAL (RÉS-DO-CHÃO)	OUTROS
ESTADO DE CONSERVAÇÃO	
QUALIDADE DA ENVOLVENTE CONSTRUÍDA	

MOVIMENTO AUTOMÓVEL	
FREQUÊNCIA	REDUZIDA

ESTACIONAMENTO	
VIA PÚBLICA	INEXISTENTE
ACESSO A PARQUE	NÃO

CAPACIDADE POLARIZADORA	
FREQUÊNCIA	NENHUMA

PAVIMENTO	PASSEIO	LANCIL	FAIXA DE RODAGEM
MATERIAL			CUBO DE GRANITO
COR			CINZENTO
CONSERVAÇÃO			RAZOÁVEL

VEGETAÇÃO	ARBÓREA		ARBUSTIVA		HERBÁCEA	

OUTROS ELEMENTOS	ILUMINAÇÃO PÚBLICA		BANCOS		INSTALAÇÕES SANITÁRIAS		ELEMENTO DE ÁGUA	
	CAIXOTES DO LIXO		PASSADEIRAS		ESPLANADA		PARAGEM DE AUTOCARRO	
	PAPELEIRAS		EQUIPAMENTO INFANTIL		QUIOSQUE		PRAÇA DE TÁXIS	

OBSERVAÇÕES

IDENTIFICAÇÃO DO LOCAL:	RUA DA QUELHA	ESPAÇO Nº:	58

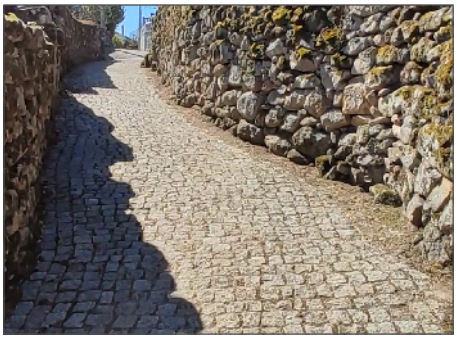

ESPAÇO PÚBLICO	
TIPOLOGIA	RUA
SUB - TIPOLOGIA	

ACESSIBILIDADE PEDONAL	
PASSEIOS	NÃO TEM
LARGURA ÚTIL DO PASSEIO	
BARREIRAS À CIRCULAÇÃO	
ARBORIZAÇÃO	
SEGURANÇA DO ESPAÇO	SEGURO

MOVIMENTO PEDONAL	
TIPO	DE PASSAGEM
FREQUÊNCIA	REDUZIDA

EDIFICADO	
USO FUNCIONAL (RÉS-DO-CHÃO)	OUTROS
ESTADO DE CONSERVAÇÃO	
QUALIDADE DA ENVOLVENTE CONSTRUÍDA	

MOVIMENTO AUTOMÓVEL	
FREQUÊNCIA	REDUZIDA

ESTACIONAMENTO	
VIA PÚBLICA	INEXISTENTE
ACESSO A PARQUE	NÃO

CAPACIDADE POLARIZADORA	
FREQUÊNCIA	NENHUMA

PAVIMENTO	PASSEIO	LANCIL	FAIXA DE RODAGEM
MATERIAL			CUBO DE GRANITO
COR			CINZENTO
CONSERVAÇÃO			RAZOÁVEL

VEGETAÇÃO	ARBÓREA		ARBUSTIVA		HERBÁCEA	

OUTROS ELEMENTOS								
	ILUMINAÇÃO PÚBLICA	X	BANCOS		INSTALAÇÕES SANITÁRIAS		ELEMENTO DE ÁGUA	
	CAIXOTES DO LIXO		PASSADEIRAS		ESPLANADA		PARAGEM DE AUTOCARRO	
	PAPELEIRAS		EQUIPAMENTO INFANTIL		QUIOSQUE		PRAÇA DE TÁXIS	

OBSERVAÇÕES

IDENTIFICAÇÃO DO LOCAL:		ESPAÇO Nº:	59

ESPAÇO PÚBLICO	
TIPOLOGIA	RUA
SUB - TIPOLOGIA	

ACESSIBILIDADE PEDONAL	
PASSEIOS	NÃO TEM
LARGURA ÚTIL DO PASSEIO	
BARREIRAS À CIRCULAÇÃO	
ARBORIZAÇÃO	
SEGURANÇA DO ESPAÇO	SEGURO

MOVIMENTO PEDONAL	
TIPO	DE PASSAGEM
FREQUÊNCIA	REDUZIDA

EDIFICADO	
USO FUNCIONAL (RÉS-DO-CHÃO)	OUTROS
ESTADO DE CONSERVAÇÃO	
QUALIDADE DA ENVOLVENTE CONSTRUÍDA	

MOVIMENTO AUTOMÓVEL	
FREQUÊNCIA	REDUZIDA

ESTACIONAMENTO	
VIA PÚBLICA	INEXISTENTE
ACESSO A PARQUE	NÃO

CAPACIDADE POLARIZADORA	
FREQUÊNCIA	NENHUMA

PAVIMENTO	PASSEIO	LANCIL	FAIXA DE RODAGEM
MATERIAL			CUBO DE GRANITO
COR			CINZENTO
CONSERVAÇÃO			RAZOÁVEL

VEGETAÇÃO	ARBÓREA		ARBUSTIVA		HERBÁCEA	

OUTROS ELEMENTOS								
	ILUMINAÇÃO PÚBLICA	X	BANCOS		INSTALAÇÕES SANITÁRIAS		ELEMENTO DE ÁGUA	
	CAIXOTES DO LIXO		PASSADEIRAS		ESPLANADA		PARAGEM DE AUTOCARRO	
	PAPELEIRAS		EQUIPAMENTO INFANTIL		QUIOSQUE		PRAÇA DE TÁXIS	

OBSERVAÇÕES

IDENTIFICAÇÃO DO LOCAL:		ESPAÇO Nº:	60

ESPAÇO PÚBLICO	
TIPOLOGIA	RUA
SUB - TIPOLOGIA	

ACESSIBILIDADE PEDONAL	
PASSEIOS	NÃO TEM
LARGURA ÚTIL DO PASSEIO	
BARREIRAS À CIRCULAÇÃO	
ARBORIZAÇÃO	
SEGURANÇA DO ESPAÇO	SEGURO

MOVIMENTO PEDONAL	
TIPO	DE PASSAGEM
FREQUÊNCIA	REDUZIDA

EDIFICADO	
USO FUNCIONAL (RÉS-DO-CHÃO)	OUTROS
ESTADO DE CONSERVAÇÃO	
QUALIDADE DA ENVOLVENTE CONSTRUÍDA	

MOVIMENTO AUTOMÓVEL	
FREQUÊNCIA	REDUZIDA

ESTACIONAMENTO	
VIA PÚBLICA	INEXISTENTE
ACESSO A PARQUE	NÃO

CAPACIDADE POLARIZADORA	
FREQUÊNCIA	NENHUMA

PAVIMENTO	PASSEIO	LANCIL	FAIXA DE RODAGEM
MATERIAL			CUBO DE GRANITO
COR			CINZENTO
CONSERVAÇÃO			RAZOÁVEL

VEGETAÇÃO	ARBÓREA		ARBUSTIVA		HERBÁCEA	

OUTROS ELEMENTOS								
	ILUMINAÇÃO PÚBLICA	X	BANCOS		INSTALAÇÕES SANITÁRIAS		ELEMENTO DE ÁGUA	
	CAIXOTES DO LIXO	X	PASSADEIRAS		ESPLANADA		PARAGEM DE AUTOCARRO	
	PAPELEIRAS		EQUIPAMENTO INFANTIL		QUIOSQUE		PRAÇA DE TÁXIS	

OBSERVAÇÕES

IDENTIFICAÇÃO DO LOCAL:	RUA DO BAIRRO ALTO	ESPAÇO Nº:	61

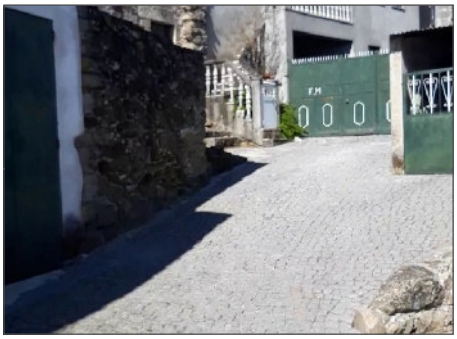

ESPAÇO PÚBLICO	
TIPOLOGIA	RUA
SUB - TIPOLOGIA	

ACESSIBILIDADE PEDONAL	
PASSEIOS	NÃO TEM
LARGURA ÚTIL DO PASSEIO	
BARREIRAS À CIRCULAÇÃO	
ARBORIZAÇÃO	
SEGURANÇA DO ESPAÇO	SEGURO

MOVIMENTO PEDONAL	
TIPO	DE PASSAGEM
FREQUÊNCIA	REDUZIDA

EDIFICADO	
USO FUNCIONAL (RÉS-DO-CHÃO)	OUTROS
ESTADO DE CONSERVAÇÃO	
QUALIDADE DA ENVOLVENTE CONSTRUÍDA	

MOVIMENTO AUTOMÓVEL	
FREQUÊNCIA	REDUZIDA

ESTACIONAMENTO	
VIA PÚBLICA	INEXISTENTE
ACESSO A PARQUE	NÃO

CAPACIDADE POLARIZADORA	
FREQUÊNCIA	NENHUMA

PAVIMENTO	PASSEIO	LANCIL	FAIXA DE RODAGEM
MATERIAL			CUBO DE GRANITO
COR			CINZENTO
CONSERVAÇÃO			RAZOÁVEL

VEGETAÇÃO	ARBÓREA		ARBUSTIVA		HERBÁCEA	

OUTROS ELEMENTOS								
	ILUMINAÇÃO PÚBLICA	X	BANCOS		INSTALAÇÕES SANITÁRIAS		ELEMENTO DE ÁGUA	
	CAIXOTES DO LIXO		PASSADEIRAS		ESPLANADA		PARAGEM DE AUTOCARRO	
	PAPELEIRAS		EQUIPAMENTO INFANTIL		QUIOSQUE		PRAÇA DE TÁXIS	

OBSERVAÇÕES

IDENTIFICAÇÃO DO LOCAL:		ESPAÇO Nº:	62

ESPAÇO PÚBLICO	
TIPOLOGIA	RUA
SUB - TIPOLOGIA	

ACESSIBILIDADE PEDONAL	
PASSEIOS	NÃO TEM
LARGURA ÚTIL DO PASSEIO	
BARREIRAS À CIRCULAÇÃO	
ARBORIZAÇÃO	
SEGURANÇA DO ESPAÇO	SEGURO

MOVIMENTO PEDONAL	
TIPO	DE PASSAGEM
FREQUÊNCIA	REDUZIDA

EDIFICADO	
USO FUNCIONAL (RÉS-DO-CHÃO)	OUTROS
ESTADO DE CONSERVAÇÃO	
QUALIDADE DA ENVOLVENTE CONSTRUÍDA	

MOVIMENTO AUTOMÓVEL	
FREQUÊNCIA	REDUZIDA

ESTACIONAMENTO	
VIA PÚBLICA	INEXISTENTE
ACESSO A PARQUE	NÃO

CAPACIDADE POLARIZADORA	
FREQUÊNCIA	NENHUMA

PAVIMENTO	PASSEIO	LANCIL	FAIXA DE RODAGEM
MATERIAL			CUBO DE GRANITO
COR			CINZENTO
CONSERVAÇÃO			BOM

VEGETAÇÃO	ARBÓREA		ARBUSTIVA		HERBÁCEA	

OUTROS ELEMENTOS	ILUMINAÇÃO PÚBLICA		BANCOS		INSTALAÇÕES SANITÁRIAS		ELEMENTO DE ÁGUA	
	CAIXOTES DO LIXO		PASSADEIRAS		ESPLANADA		PARAGEM DE AUTOCARRO	
	PAPELEIRAS		EQUIPAMENTO INFANTIL		QUIOSQUE		PRAÇA DE TÁXIS	

OBSERVAÇÕES

IDENTIFICAÇÃO DO LOCAL:		ESPAÇO Nº:	63

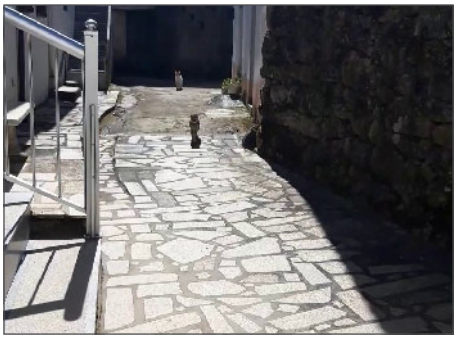

ESPAÇO PÚBLICO	
TIPOLOGIA	RUA
SUB - TIPOLOGIA	

ACESSIBILIDADE PEDONAL	
PASSEIOS	NÃO TEM
LARGURA ÚTIL DO PASSEIO	
BARREIRAS À CIRCULAÇÃO	
ARBORIZAÇÃO	
SEGURANÇA DO ESPAÇO	SEGURO

MOVIMENTO PEDONAL	
TIPO	DE PASSAGEM
FREQUÊNCIA	REDUZIDA

EDIFICADO	
USO FUNCIONAL (RÉS-DO-CHÃO)	OUTROS
ESTADO DE CONSERVAÇÃO	
QUALIDADE DA ENVOLVENTE CONSTRUÍDA	

MOVIMENTO AUTOMÓVEL	
FREQUÊNCIA	N.A.

ESTACIONAMENTO	
VIA PÚBLICA	
ACESSO A PARQUE	

CAPACIDADE POLARIZADORA	
FREQUÊNCIA	NENHUMA

PAVIMENTO	PASSEIO	LANCIL	FAIXA DE RODAGEM
MATERIAL			CIMENTO
COR			CINZENTO
CONSERVAÇÃO			MAU

VEGETAÇÃO	ARBÓREA		ARBUSTIVA		HERBÁCEA	

OUTROS ELEMENTOS	ILUMINAÇÃO PÚBLICA		BANCOS		INSTALAÇÕES SANITÁRIAS		ELEMENTO DE ÁGUA	
	CAIXOTES DO LIXO		PASSADEIRAS		ESPLANADA		PARAGEM DE AUTOCARRO	
	PAPELEIRAS		EQUIPAMENTO INFANTIL		QUIOSQUE		PRAÇA DE TÁXIS	

OBSERVAÇÕES

IDENTIFICAÇÃO DO LOCAL:		ESPAÇO Nº:	64

ESPAÇO PÚBLICO	
TIPOLOGIA	RUA
SUB - TIPOLOGIA	

ACESSIBILIDADE PEDONAL	
PASSEIOS	NÃO TEM
LARGURA ÚTIL DO PASSEIO	
BARREIRAS À CIRCULAÇÃO	
ARBORIZAÇÃO	
SEGURANÇA DO ESPAÇO	SEGURO

MOVIMENTO PEDONAL	
TIPO	DE PASSAGEM
FREQUÊNCIA	REDUZIDA

EDIFICADO	
USO FUNCIONAL (RÉS-DO-CHÃO)	OUTROS
ESTADO DE CONSERVAÇÃO	
QUALIDADE DA ENVOLVENTE CONSTRUÍDA	

MOVIMENTO AUTOMÓVEL	
FREQUÊNCIA	REDUZIDA

ESTACIONAMENTO	
VIA PÚBLICA	INEXISTENTE
ACESSO A PARQUE	NÃO

CAPACIDADE POLARIZADORA	
FREQUÊNCIA	NENHUMA

PAVIMENTO	PASSEIO	LANCIL	FAIXA DE RODAGEM
MATERIAL			CUBO DE GRANITO
COR			CINZENTO
CONSERVAÇÃO			RAZOÁVEL

VEGETAÇÃO	ARBÓREA		ARBUSTIVA		HERBÁCEA	

OUTROS ELEMENTOS	ILUMINAÇÃO PÚBLICA		BANCOS		INSTALAÇÕES SANITÁRIAS		ELEMENTO DE ÁGUA	
	CAIXOTES DO LIXO		PASSADEIRAS		ESPLANADA		PARAGEM DE AUTOCARRO	
	PAPELEIRAS		EQUIPAMENTO INFANTIL		QUIOSQUE		PRAÇA DE TÁXIS	

OBSERVAÇÕES

IDENTIFICAÇÃO DO LOCAL:	RUA DO CANCELO	ESPAÇO Nº:	65

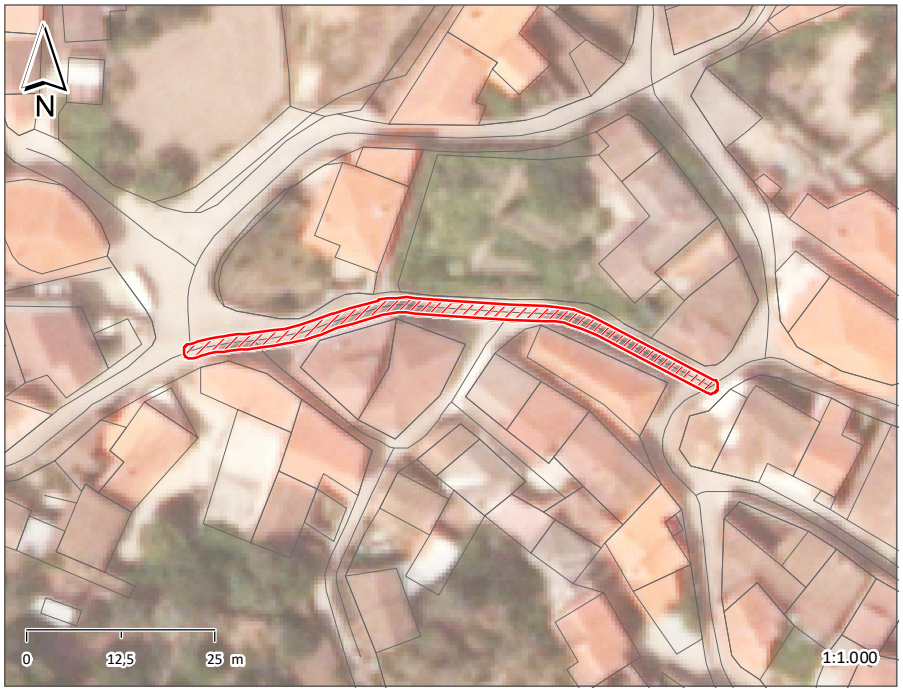

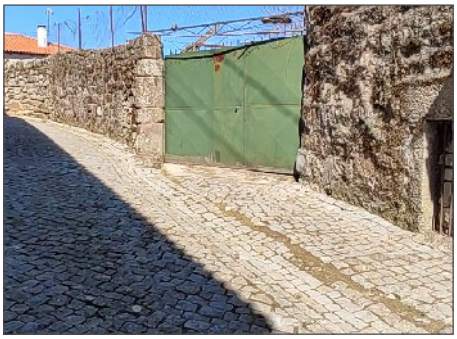

ESPAÇO PÚBLICO	
TIPOLOGIA	RUA
SUB - TIPOLOGIA	

ACESSIBILIDADE PEDONAL	
PASSEIOS	NÃO TEM
LARGURA ÚTIL DO PASSEIO	
BARREIRAS À CIRCULAÇÃO	
ARBORIZAÇÃO	
SEGURANÇA DO ESPAÇO	SEGURO

MOVIMENTO PEDONAL	
TIPO	DE PASSAGEM
FREQUÊNCIA	REDUZIDA

EDIFICADO	
USO FUNCIONAL (RÉS-DO-CHÃO)	OUTROS
ESTADO DE CONSERVAÇÃO	
QUALIDADE DA ENVOLVENTE CONSTRUÍDA	

MOVIMENTO AUTOMÓVEL	
FREQUÊNCIA	REDUZIDA

ESTACIONAMENTO	
VIA PÚBLICA	INEXISTENTE
ACESSO A PARQUE	NÃO

CAPACIDADE POLARIZADORA	
FREQUÊNCIA	NENHUMA

PAVIMENTO	PASSEIO	LANCIL	FAIXA DE RODAGEM
MATERIAL			CUBO DE GRANITO
COR			CINZENTO
CONSERVAÇÃO			RAZOÁVEL

VEGETAÇÃO	ARBÓREA		ARBUSTIVA		HERBÁCEA	

OUTROS ELEMENTOS								
	ILUMINAÇÃO PÚBLICA	X	BANCOS		INSTALAÇÕES SANITÁRIAS		ELEMENTO DE ÁGUA	
	CAIXOTES DO LIXO		PASSADEIRAS		ESPLANADA		PARAGEM DE AUTOCARRO	
	PAPELEIRAS		EQUIPAMENTO INFANTIL		QUIOSQUE		PRAÇA DE TÁXIS	

OBSERVAÇÕES

IDENTIFICAÇÃO DO LOCAL:	TRAVESSA DOS FERREIROS	ESPAÇO Nº:	66

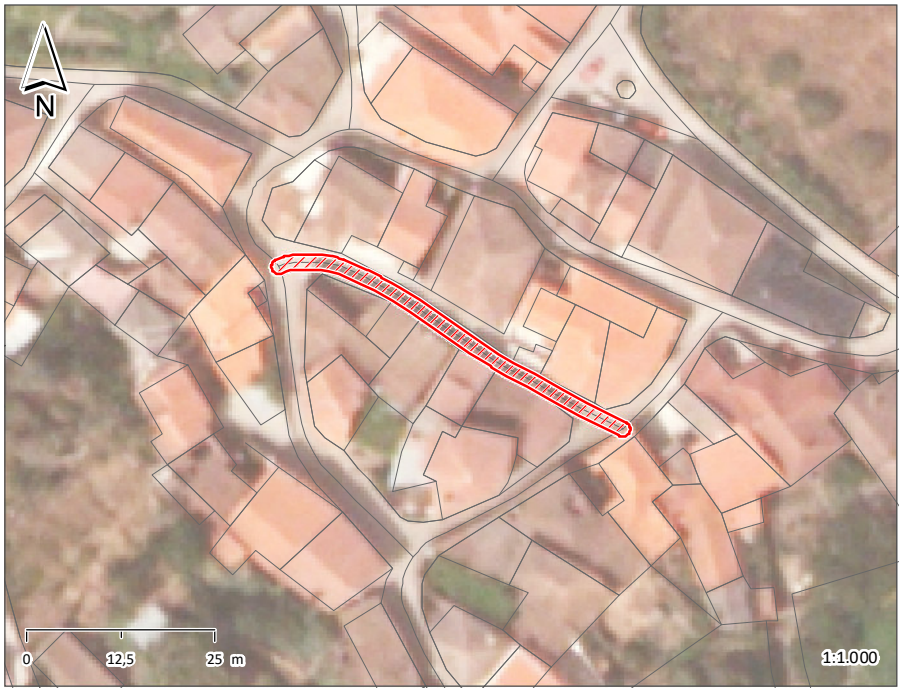

ESPAÇO PÚBLICO	
TIPOLOGIA	RUA
SUB - TIPOLOGIA	

ACESSIBILIDADE PEDONAL	
PASSEIOS	NÃO TEM
LARGURA ÚTIL DO PASSEIO	
BARREIRAS À CIRCULAÇÃO	
ARBORIZAÇÃO	
SEGURANÇA DO ESPAÇO	SEGURO

MOVIMENTO PEDONAL	
TIPO	DE PASSAGEM
FREQUÊNCIA	REDUZIDA

EDIFICADO	
USO FUNCIONAL (RÉS-DO-CHÃO)	OUTROS
ESTADO DE CONSERVAÇÃO	
QUALIDADE DA ENVOLVENTE CONSTRUÍDA	

MOVIMENTO AUTOMÓVEL	
FREQUÊNCIA	REDUZIDA

ESTACIONAMENTO	
VIA PÚBLICA	INEXISTENTE
ACESSO A PARQUE	NÃO

CAPACIDADE POLARIZADORA	
FREQUÊNCIA	NENHUMA

PAVIMENTO	PASSEIO	LANCIL	FAIXA DE RODAGEM
MATERIAL			CUBO DE GRANITO
COR			CINZENTO
CONSERVAÇÃO			RAZOÁVEL

VEGETAÇÃO	ARBÓREA		ARBUSTIVA		HERBÁCEA	

OUTROS ELEMENTOS								
	ILUMINAÇÃO PÚBLICA	X	BANCOS		INSTALAÇÕES SANITÁRIAS		ELEMENTO DE ÁGUA	
	CAIXOTES DO LIXO		PASSADEIRAS		ESPLANADA		PARAGEM DE AUTOCARRO	
	PAPELEIRAS		EQUIPAMENTO INFANTIL		QUIOSQUE		PRAÇA DE TÁXIS	

OBSERVAÇÕES

IDENTIFICAÇÃO DO LOCAL:	RUA DOS FERREIROS	ESPAÇO Nº:	67

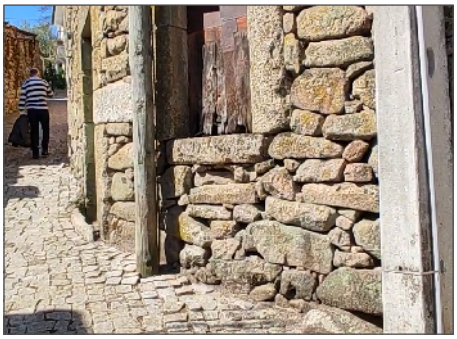

ESPAÇO PÚBLICO	
TIPOLOGIA	RUA
SUB - TIPOLOGIA	

ACESSIBILIDADE PEDONAL	
PASSEIOS	NÃO TEM
LARGURA ÚTIL DO PASSEIO	
BARREIRAS À CIRCULAÇÃO	
ARBORIZAÇÃO	
SEGURANÇA DO ESPAÇO	SEGURO

MOVIMENTO PEDONAL	
TIPO	DE PASSAGEM
FREQUÊNCIA	REDUZIDA

EDIFICADO	
USO FUNCIONAL (RÉS-DO-CHÃO)	OUTROS
ESTADO DE CONSERVAÇÃO	
QUALIDADE DA ENVOLVENTE CONSTRUÍDA	

MOVIMENTO AUTOMÓVEL	
FREQUÊNCIA	REDUZIDA

ESTACIONAMENTO	
VIA PÚBLICA	INEXISTENTE
ACESSO A PARQUE	NÃO

CAPACIDADE POLARIZADORA	
FREQUÊNCIA	NENHUMA

PAVIMENTO	PASSEIO	LANCIL	FAIXA DE RODAGEM
MATERIAL			CUBO DE GRANITO
COR			CINZENTO
CONSERVAÇÃO			RAZOÁVEL

VEGETAÇÃO	ARBÓREA		ARBUSTIVA		HERBÁCEA	

OUTROS ELEMENTOS	ILUMINAÇÃO PÚBLICA		BANCOS		INSTALAÇÕES SANITÁRIAS		ELEMENTO DE ÁGUA	
	CAIXOTES DO LIXO		PASSADEIRAS		ESPLANADA		PARAGEM DE AUTOCARRO	
	PAPELEIRAS		EQUIPAMENTO INFANTIL		QUIOSQUE		PRAÇA DE TÁXIS	

OBSERVAÇÕES

IDENTIFICAÇÃO DO LOCAL:		ESPAÇO Nº:	68

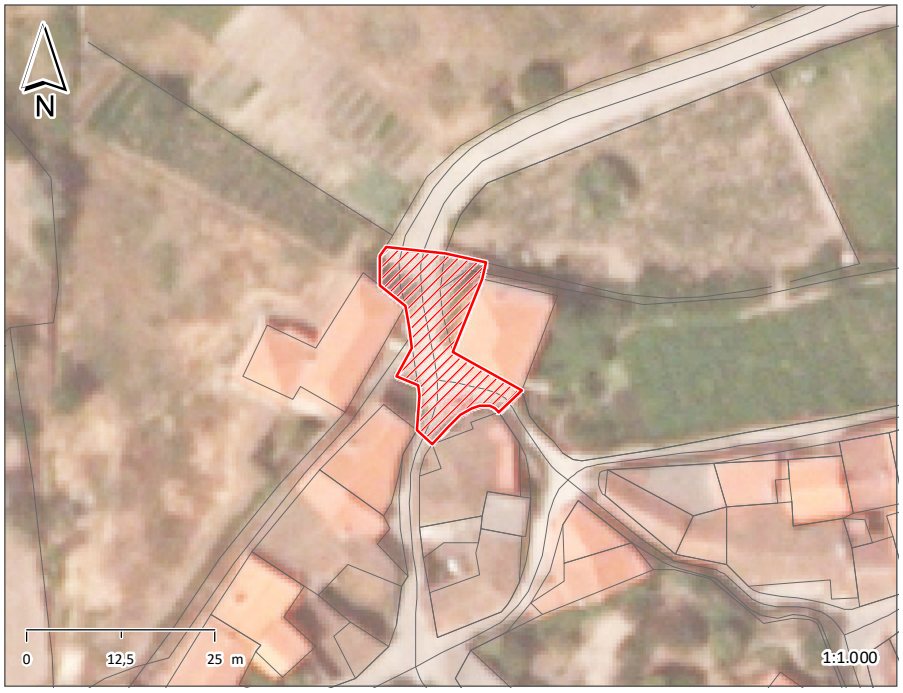

ESPAÇO PÚBLICO	
TIPOLOGIA	LARGO/PRAÇA
SUB - TIPOLOGIA	

ACESSIBILIDADE PEDONAL	
PASSEIOS	NÃO TEM
LARGURA ÚTIL DO PASSEIO	
BARREIRAS À CIRCULAÇÃO	
ARBORIZAÇÃO	
SEGURANÇA DO ESPAÇO	SEGURO

MOVIMENTO PEDONAL	
TIPO	DE PASSAGEM
FREQUÊNCIA	REDUZIDA

EDIFICADO	
USO FUNCIONAL (RÉS-DO-CHÃO)	OUTROS
ESTADO DE CONSERVAÇÃO	
QUALIDADE DA ENVOLVENTE CONSTRUÍDA	

MOVIMENTO AUTOMÓVEL	
FREQUÊNCIA	REDUZIDA

ESTACIONAMENTO	
VIA PÚBLICA	INEXISTENTE
ACESSO A PARQUE	NÃO

CAPACIDADE POLARIZADORA	
FREQUÊNCIA	NENHUMA

PAVIMENTO	PASSEIO	LANCIL	FAIXA DE RODAGEM
MATERIAL			CUBO DE GRANITO
COR			CINZENTO
CONSERVAÇÃO			RAZOÁVEL

VEGETAÇÃO	ARBÓREA		ARBUSTIVA		HERBÁCEA	

OUTROS ELEMENTOS								
	ILUMINAÇÃO PÚBLICA	X	BANCOS	X	INSTALAÇÕES SANITÁRIAS		ELEMENTO DE ÁGUA	X
	CAIXOTES DO LIXO	X	PASSADEIRAS		ESPLANADA		PARAGEM DE AUTOCARRO	
	PAPELEIRAS	X	EQUIPAMENTO INFANTIL		QUIOSQUE		PRAÇA DE TÁXIS	

OBSERVAÇÕES

IDENTIFICAÇÃO DO LOCAL:		ESPAÇO Nº:	69

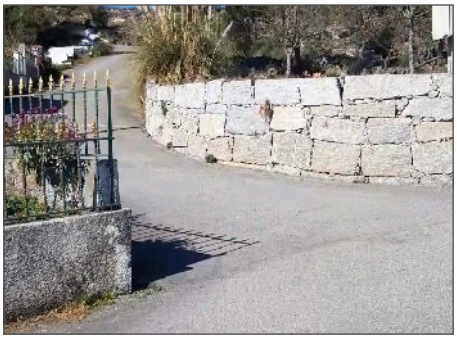

ESPAÇO PÚBLICO	
TIPOLOGIA	RUA
SUB - TIPOLOGIA	

ACESSIBILIDADE PEDONAL	
PASSEIOS	NÃO TEM
LARGURA ÚTIL DO PASSEIO	
BARREIRAS À CIRCULAÇÃO	
ARBORIZAÇÃO	
SEGURANÇA DO ESPAÇO	SEGURO

MOVIMENTO PEDONAL	
TIPO	DE PASSAGEM
FREQUÊNCIA	REDUZIDA

EDIFICADO	
USO FUNCIONAL (RÉS-DO-CHÃO)	OUTROS
ESTADO DE CONSERVAÇÃO	
QUALIDADE DA ENVOLVENTE CONSTRUÍDA	

MOVIMENTO AUTOMÓVEL	
FREQUÊNCIA	REDUZIDA

ESTACIONAMENTO	
VIA PÚBLICA	INEXISTENTE
ACESSO A PARQUE	NÃO

CAPACIDADE POLARIZADORA	
FREQUÊNCIA	NENHUMA

PAVIMENTO	PASSEIO	LANCIL	FAIXA DE RODAGEM
MATERIAL			BETUMINOSO
COR			CINZENTO
CONSERVAÇÃO			BOM

VEGETAÇÃO	ARBÓREA		ARBUSTIVA		HERBÁCEA	

OUTROS ELEMENTOS	ILUMINAÇÃO PÚBLICA		BANCOS		INSTALAÇÕES SANITÁRIAS		ELEMENTO DE ÁGUA	
	CAIXOTES DO LIXO		PASSADEIRAS		ESPLANADA		PARAGEM DE AUTOCARRO	
	PAPELEIRAS		EQUIPAMENTO INFANTIL		QUIOSQUE		PRAÇA DE TÁXIS	

OBSERVAÇÕES

IDENTIFICAÇÃO DO LOCAL:		ESPAÇO Nº:	70

ESPAÇO PÚBLICO	
TIPOLOGIA	RUA
SUB - TIPOLOGIA	

ACESSIBILIDADE PEDONAL	
PASSEIOS	NÃO TEM
LARGURA ÚTIL DO PASSEIO	
BARREIRAS À CIRCULAÇÃO	
ARBORIZAÇÃO	
SEGURANÇA DO ESPAÇO	SEGURO

MOVIMENTO PEDONAL	
TIPO	DE PASSAGEM
FREQUÊNCIA	REDUZIDA

EDIFICADO	
USO FUNCIONAL (RÉS-DO-CHÃO)	EQUIPAMENTOS
ESTADO DE CONSERVAÇÃO	
QUALIDADE DA ENVOLVENTE CONSTRUÍDA	

MOVIMENTO AUTOMÓVEL	
FREQUÊNCIA	REDUZIDA

ESTACIONAMENTO	
VIA PÚBLICA	INEXISTENTE
ACESSO A PARQUE	NÃO

CAPACIDADE POLARIZADORA	
FREQUÊNCIA	BAIXA

PAVIMENTO	PASSEIO	LANCIL	FAIXA DE RODAGEM
MATERIAL			CUBO DE GRANITO
COR			CINZENTO
CONSERVAÇÃO			RAZOÁVEL

VEGETAÇÃO	ARBÓREA		ARBUSTIVA		HERBÁCEA	

OUTROS ELEMENTOS								
	ILUMINAÇÃO PÚBLICA	X	BANCOS		INSTALAÇÕES SANITÁRIAS		ELEMENTO DE ÁGUA	
	CAIXOTES DO LIXO		PASSADEIRAS		ESPLANADA		PARAGEM DE AUTOCARRO	
	PAPELEIRAS		EQUIPAMENTO INFANTIL		QUIOSQUE		PRAÇA DE TÁXIS	

OBSERVAÇÕES

IDENTIFICAÇÃO DO LOCAL:		ESPAÇO Nº:	71

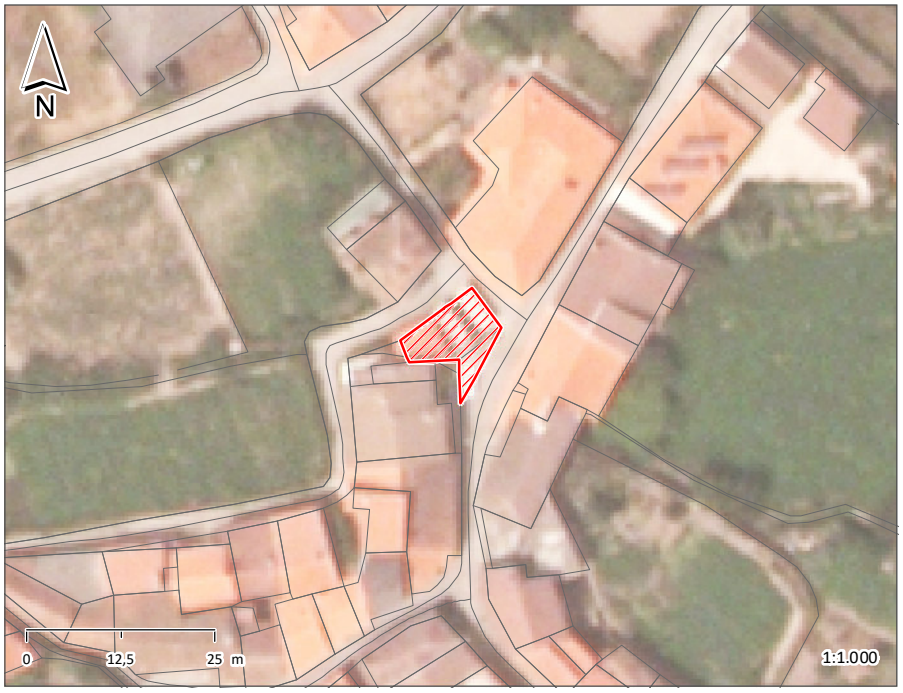

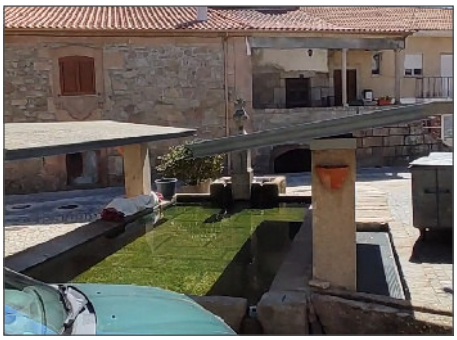

ESPAÇO PÚBLICO	
TIPOLOGIA	LARGO/PRAÇA
SUB - TIPOLOGIA	

ACESSIBILIDADE PEDONAL	
PASSEIOS	NÃO TEM
LARGURA ÚTIL DO PASSEIO	
BARREIRAS À CIRCULAÇÃO	
ARBORIZAÇÃO	
SEGURANÇA DO ESPAÇO	SEGURO

MOVIMENTO PEDONAL	
TIPO	DE PERMANÊNCIA
FREQUÊNCIA	REDUZIDA

EDIFICADO	
USO FUNCIONAL (RÉS-DO-CHÃO)	OUTROS
ESTADO DE CONSERVAÇÃO	
QUALIDADE DA ENVOLVENTE CONSTRUÍDA	

MOVIMENTO AUTOMÓVEL	
FREQUÊNCIA	N.A.

ESTACIONAMENTO	
VIA PÚBLICA	
ACESSO A PARQUE	

CAPACIDADE POLARIZADORA	
FREQUÊNCIA	BAIXA

PAVIMENTO	PASSEIO	LANCIL	FAIXA DE RODAGEM
MATERIAL			CUBO DE GRANITO
COR			CINZENTO
CONSERVAÇÃO			RAZOÁVEL

VEGETAÇÃO	ARBÓREA		ARBUSTIVA		HERBÁCEA	

OUTROS ELEMENTOS								
	ILUMINAÇÃO PÚBLICA	X	BANCOS		INSTALAÇÕES SANITÁRIAS		ELEMENTO DE ÁGUA	X
	CAIXOTES DO LIXO	X	PASSADEIRAS		ESPLANADA		PARAGEM DE AUTOCARRO	
	PAPELEIRAS		EQUIPAMENTO INFANTIL		QUIOSQUE		PRAÇA DE TÁXIS	

OBSERVAÇÕES
POSSUI UM TANQUE.

IDENTIFICAÇÃO DO LOCAL:		ESPAÇO Nº:	72

ESPAÇO PÚBLICO	
TIPOLOGIA	CAMINHO
SUB - TIPOLOGIA	

ACESSIBILIDADE PEDONAL	
PASSEIOS	NÃO TEM
LARGURA ÚTIL DO PASSEIO	
BARREIRAS À CIRCULAÇÃO	
ARBORIZAÇÃO	
SEGURANÇA DO ESPAÇO	SEGURO

MOVIMENTO PEDONAL	
TIPO	DE PASSAGEM
FREQUÊNCIA	REDUZIDA

EDIFICADO	
USO FUNCIONAL (RÉS-DO-CHÃO)	OUTROS
ESTADO DE CONSERVAÇÃO	
QUALIDADE DA ENVOLVENTE CONSTRUÍDA	

MOVIMENTO AUTOMÓVEL	
FREQUÊNCIA	N.A.

ESTACIONAMENTO	
VIA PÚBLICA	
ACESSO A PARQUE	

CAPACIDADE POLARIZADORA	
FREQUÊNCIA	NENHUMA

PAVIMENTO	PASSEIO	LANCIL	FAIXA DE RODAGEM
MATERIAL			TERRA BATIDA
COR			
CONSERVAÇÃO			MAU

VEGETAÇÃO	ARBÓREA		ARBUSTIVA		HERBÁCEA	

OUTROS ELEMENTOS								
	ILUMINAÇÃO PÚBLICA		BANCOS		INSTALAÇÕES SANITÁRIAS		ELEMENTO DE ÁGUA	
	CAIXOTES DO LIXO		PASSADEIRAS		ESPLANADA		PARAGEM DE AUTOCARRO	
	PAPELEIRAS		EQUIPAMENTO INFANTIL		QUIOSQUE		PRAÇA DE TÁXIS	

OBSERVAÇÕES