



OPERAÇÃO DE REABILITAÇÃO URBANA DE SARZEDA

PROGRAMA ESTRATÉGICO DE REABILITAÇÃO URBANA

CADERNO II - Caracterização do Edificado e do Espaço Público | Outubro de 2025

OPERAÇÃO DE REABILITAÇÃO URBANA DE SARZEDA
PROGRAMA ESTRATÉGICO DE REABILITAÇÃO URBANA

ATA	REVISÃO / ALTERAÇÃO	OBSERVAÇÕES	VERIFICOU
OUTUBRO 2025	Versão PRELIMINAR	PERU de Sarzeda – Relatório Preliminar	AQ
OUTUBRO 2025	Versão FINAL – Cad. II	PERU de Sarzeda – Relatório Final	AQ

FICHA TÉCNICA

ANDREIA QUINTAS	Arquiteta Paisagista
LILIANA REIS	Arquiteta Paisagista
MANUEL OLIVEIRA	Arquiteto
JAIME EUSÉBIO	Arquiteto
HELENA BESSA	Arquiteta
ABEL VIEIRA	Engenheiro Civil
LUÍS VIEIRA	Topógrafo

Índice

1.	INTRODUÇÃO	5
2.	CARACTERIZAÇÃO E DIAGNÓSTICO	6
2.1.	CARTOGRAMAS TEMÁTICOS	6
2.2.	FICHAS DE CARACTERIZAÇÃO DO EDIFICADO.....	22
2.3.	FICHAS DE CARACTERIZAÇÃO DO ESPAÇO PÚBLICO.....	280

1. Introdução

O presente caderno compila os dados recolhidos durante o trabalho de campo realizado no âmbito da Operação de Reabilitação Urbana (ORU) para a Área de Reabilitação Urbana (ARU) de Sarzeda em abril - setembro de 2025.

Este levantamento teve como objetivo a aferição rigorosa das características do edificado e espaço público da ARU de Sarzeda e a transposição da informação obtida para as fichas de caracterização. Deste exercício resultou o preenchimento de 257 fichas de edificado e 59 de espaço público que se apresentam, respetivamente, no ponto 2.2. e 2.3. do presente documento.

Posteriormente à recolha da informação, procedeu-se ao seu tratamento, sistematização e organização em cartogramas temáticas, que se apresentam no capítulo 2.1. do presente Caderno e que foram utilizados para ilustrar o Caderno I – Relatório Final da ORU de Sarzeda.

2. Caracterização e Diagnóstico

2.1. Cartogramas temáticos

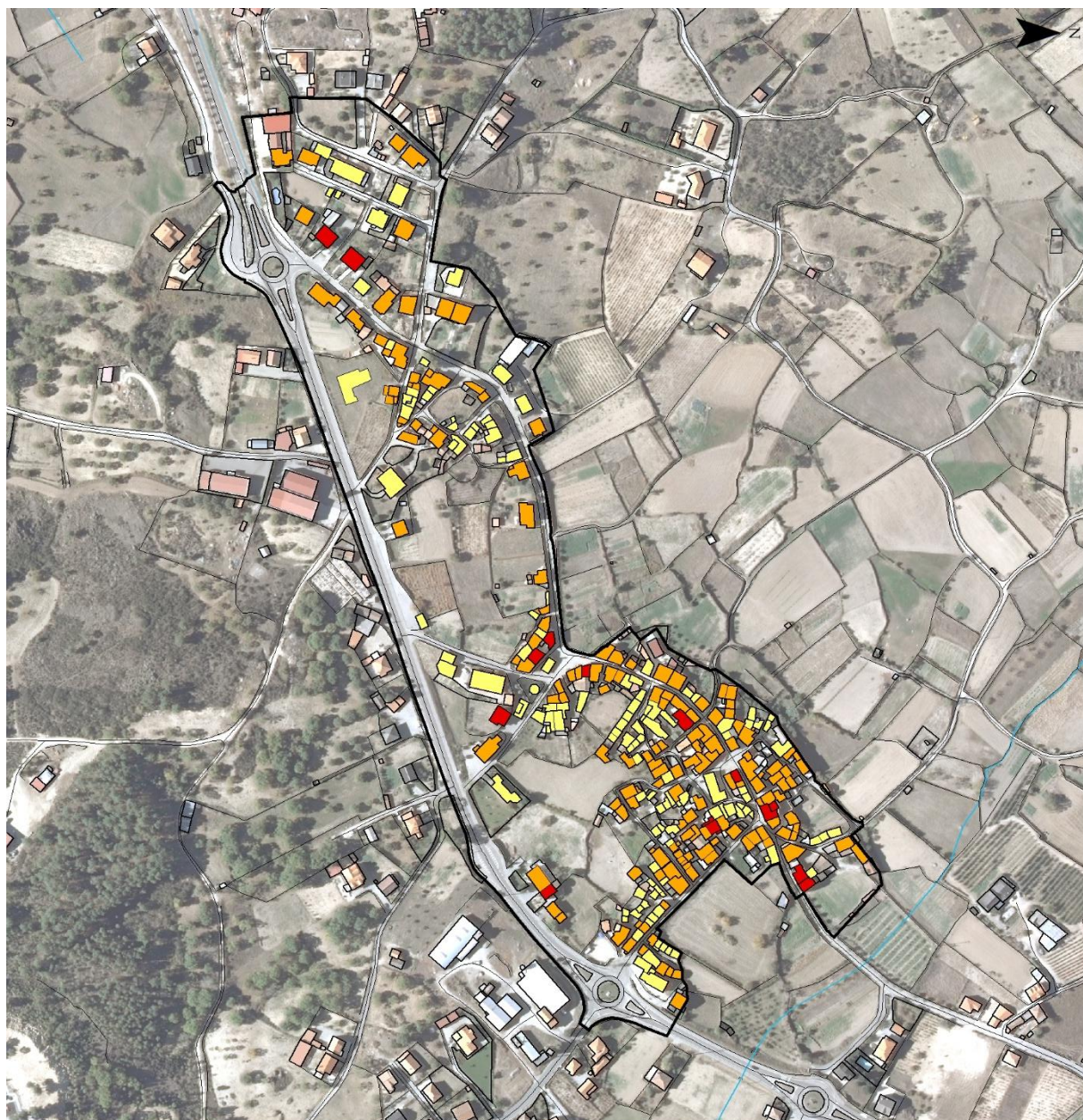

Legenda:
 Limite da ARU de Sarzeda

**Número de pisos do edificado
(acima da cota de soleira):**

- 1 Piso
- 2 Pisos
- 3 Pisos

0 0,05 0,1
km

Figura 1 – Número de edifícios com 1, 2 e 3 pisos (acima da cota de soleira)



Figura 2 - Edifícios por época de construção



Figura 3 – Estado de conservação do edificado

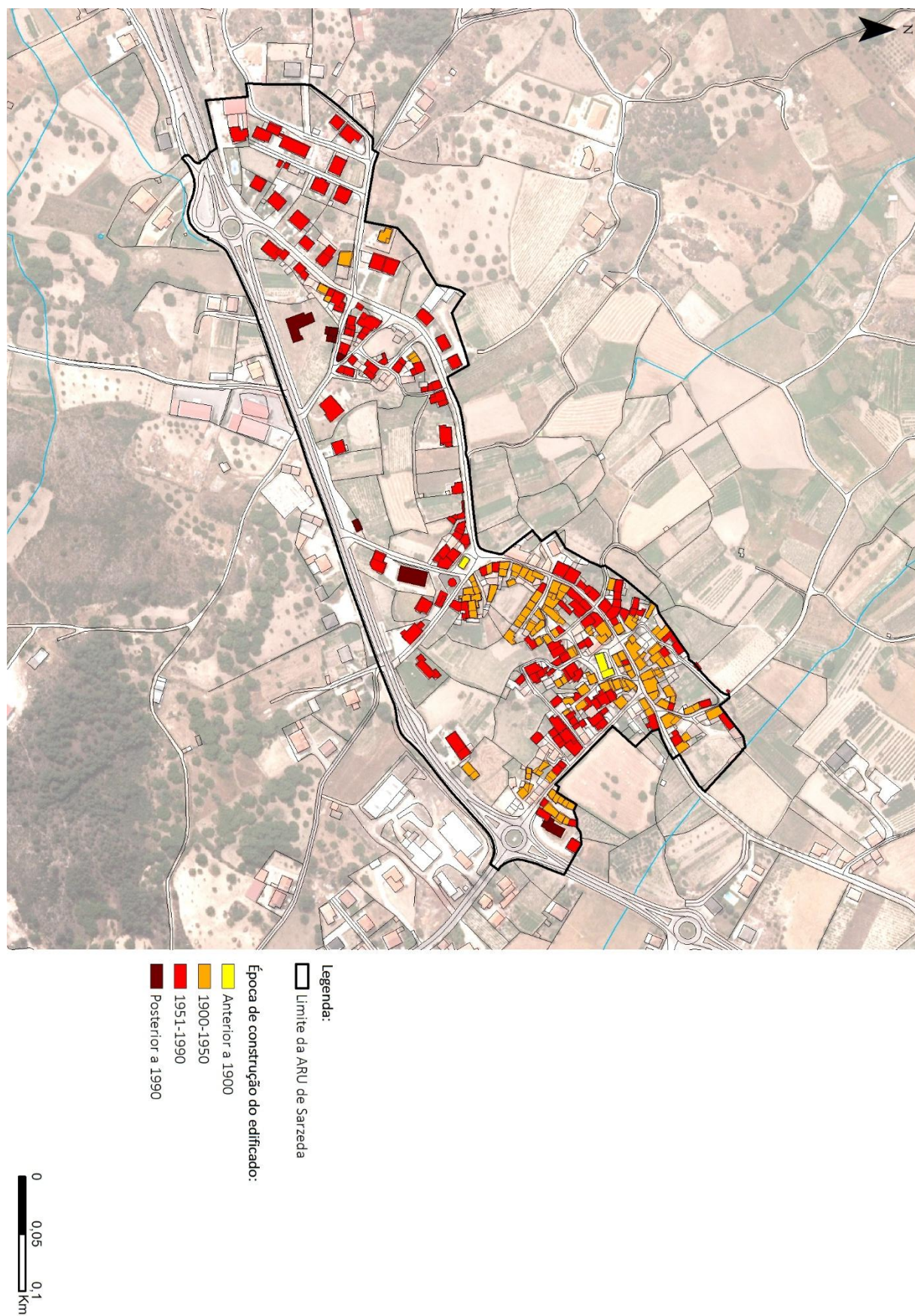

Legenda:
 Limite da ARU de Sarzeda
Edifícios devolutos:
 Edifícios devolutos

0 0,05 0,1
 km

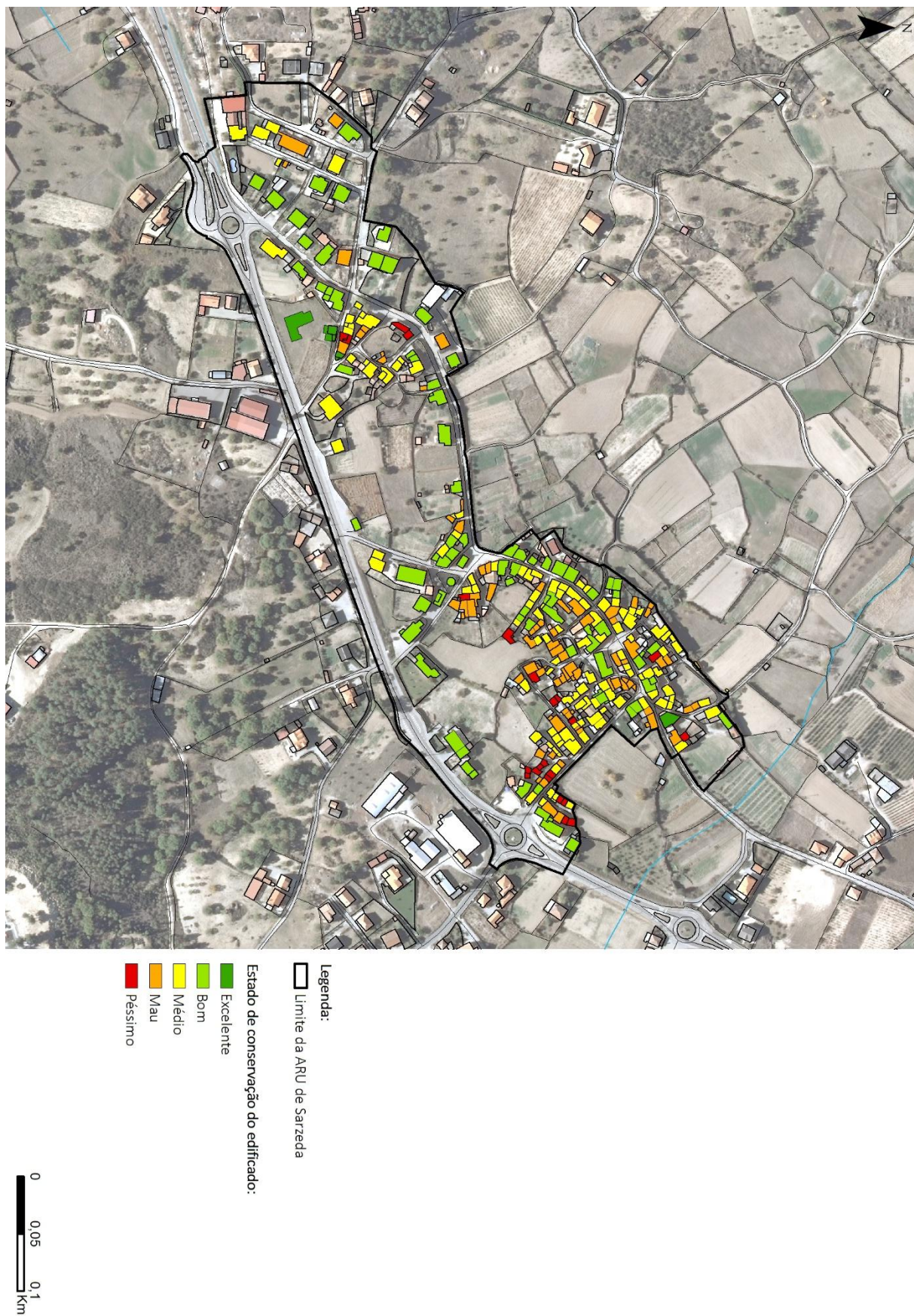
Figura 4 – Edifícios devolutos

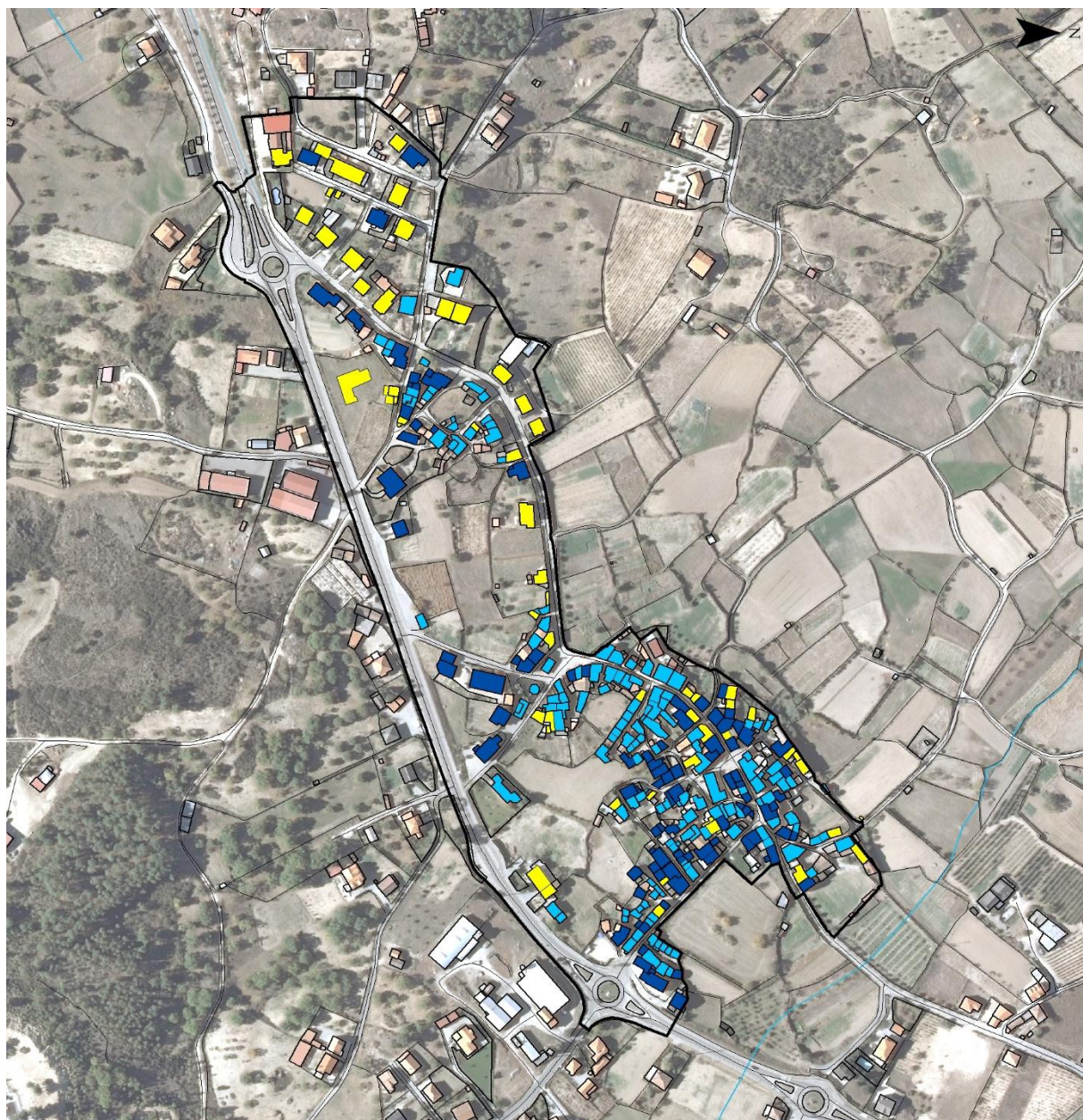

Legenda:
 Limite da ARU de Sarzeda
Estrutura do edificado:
 Granito
 Betão armado
 Granito e Betão armado

0 0,05 0,1
km

Figura 5 – Tipo de estrutura do edificado



Figura 6 - Uso funcional do edificado



Figura 7 – Equipamentos de utilização coletiva

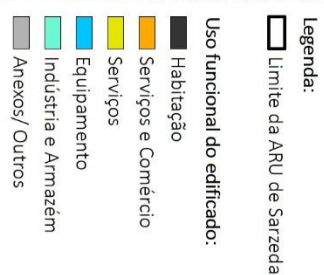

Figura 8 – Tipologia do espaço público

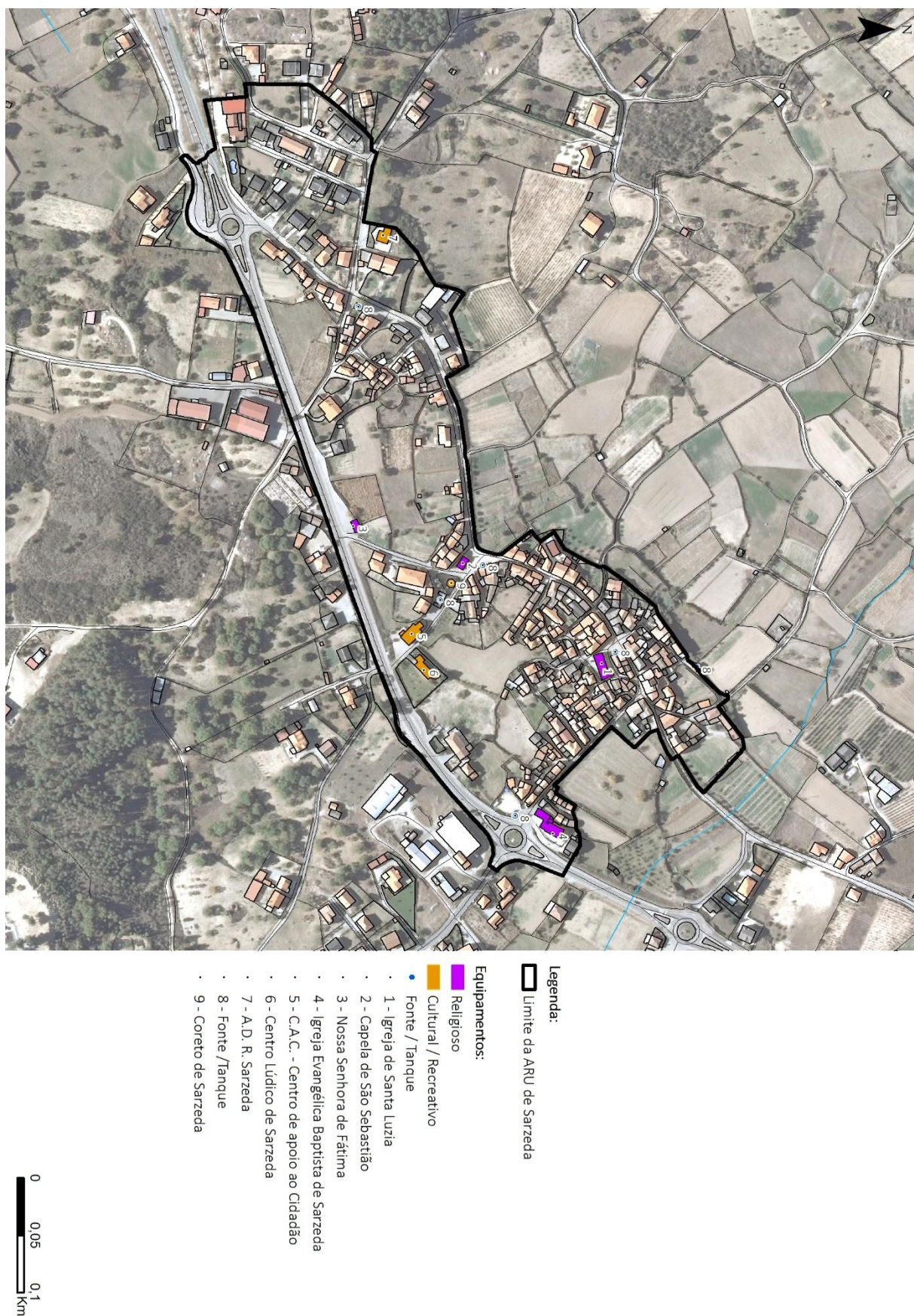

Figura 9 – Rede viária

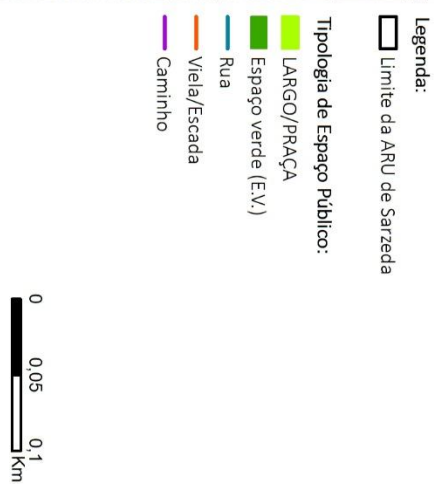

Legenda:
 [] Limite da ARU de Sarzeda

Capacidade Polarizadora:
 Média
 Baixa
 Nenhuma

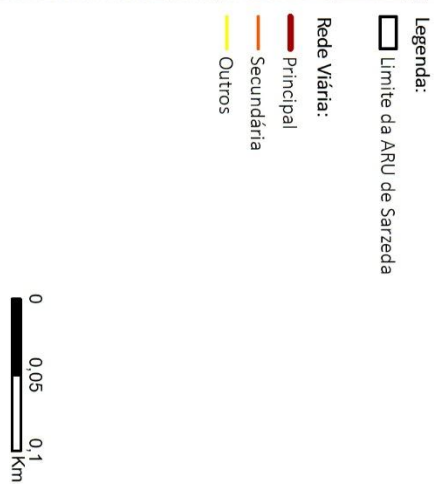
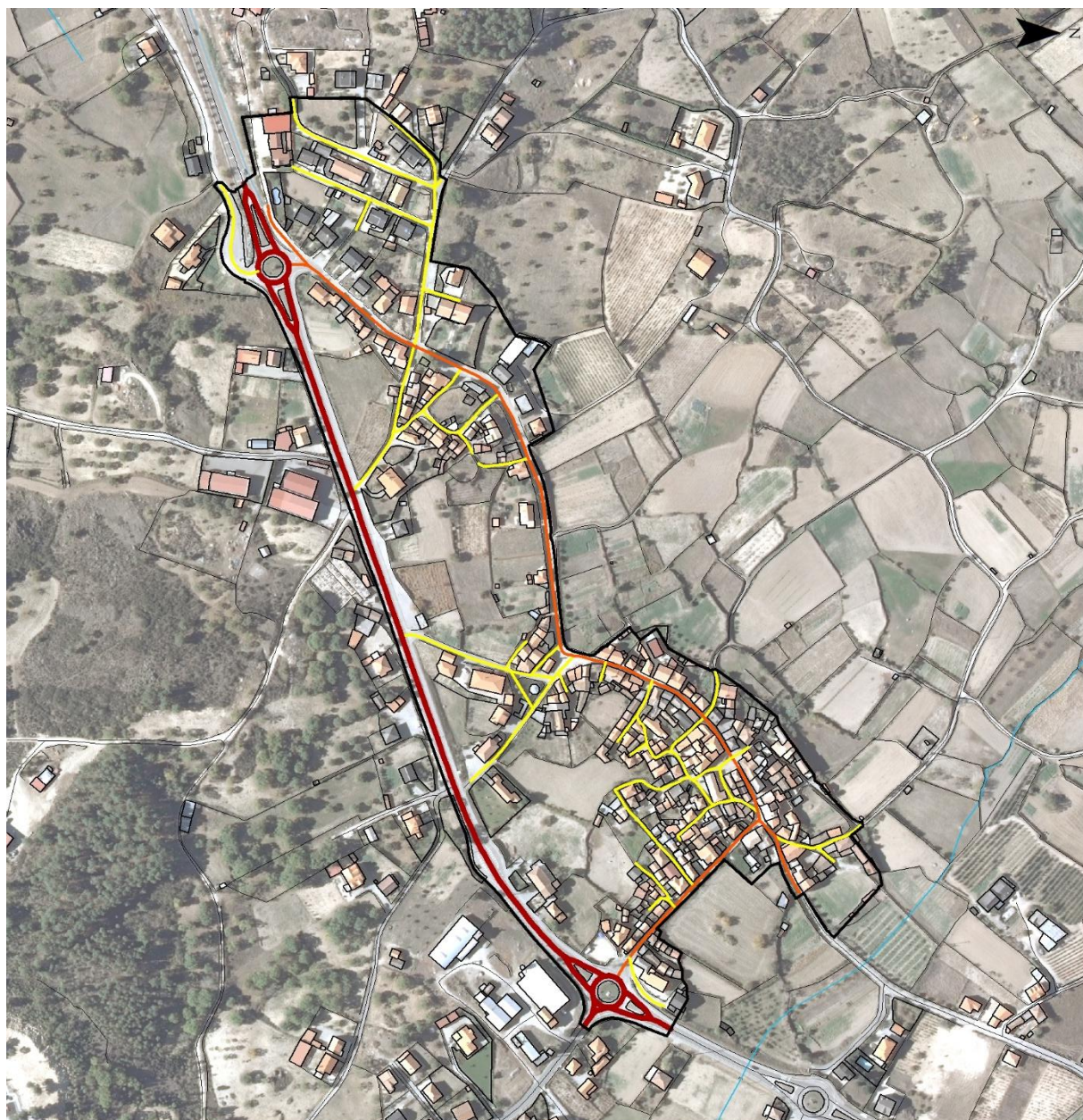
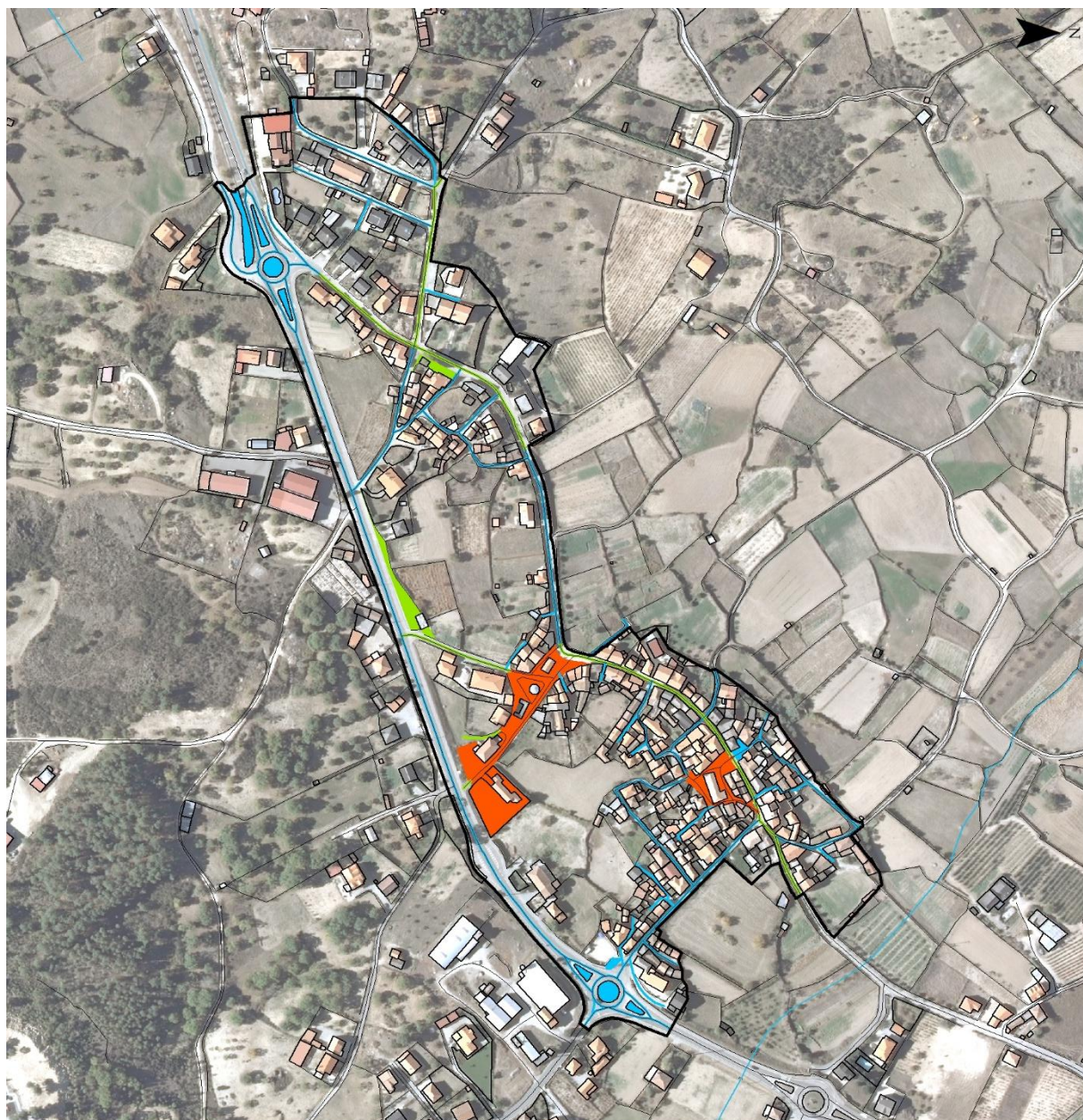
0 0,05 0,1
 km

Figura 10 – Capacidade polarizadora do espaço público



Figura 11 – Frequência dos Movimentos Automóveis



- Legenda:**
- Limite da ARU de Sarzeda
- Pavimentos dos Arruamentos:**
- Betumínoso
 - Cubo de granito
 - Cubo de granito / Pedra chão
 - Cubo de granito / Terra batida
 - Pedra chão
 - Pedra chão / Terra batida
 - Terra batida

0 0,05 0,1
km

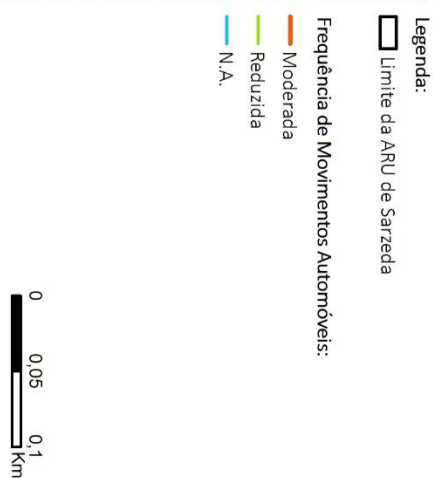
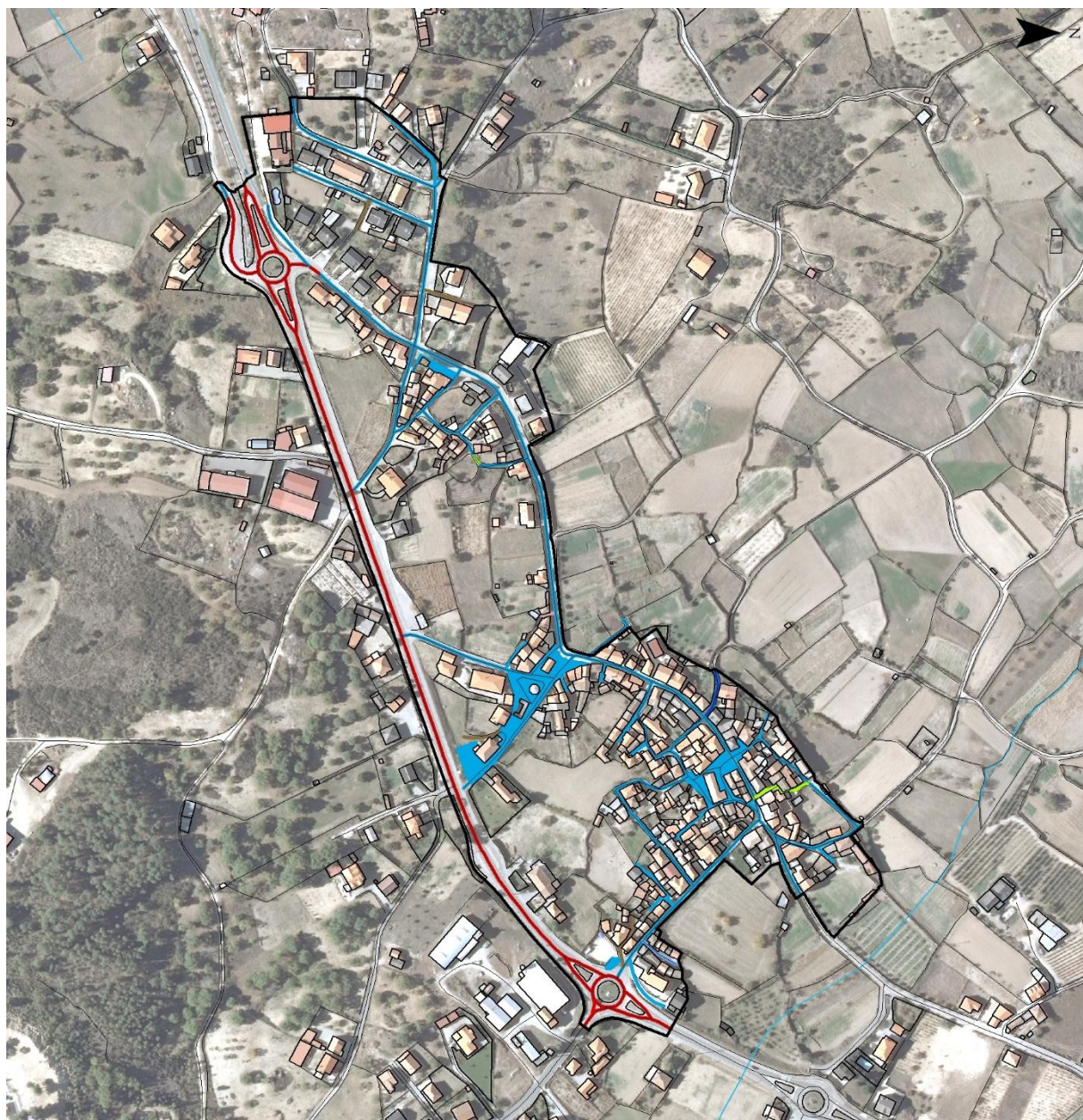
Figura 12 – Material dos Pavimentos dos Arruamentos



Figura 13 – Estado de Conservação dos Pavimentos dos Arruamentos



Figura 14 – Existência de passeios nos arruamentos

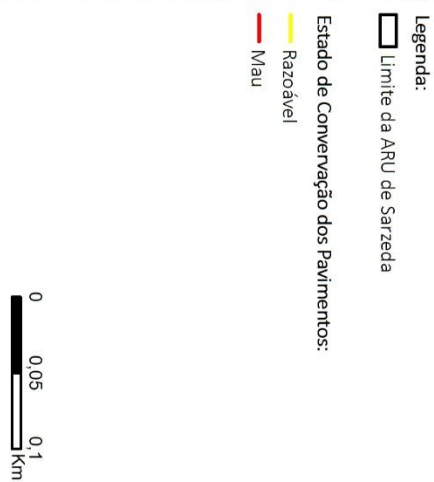
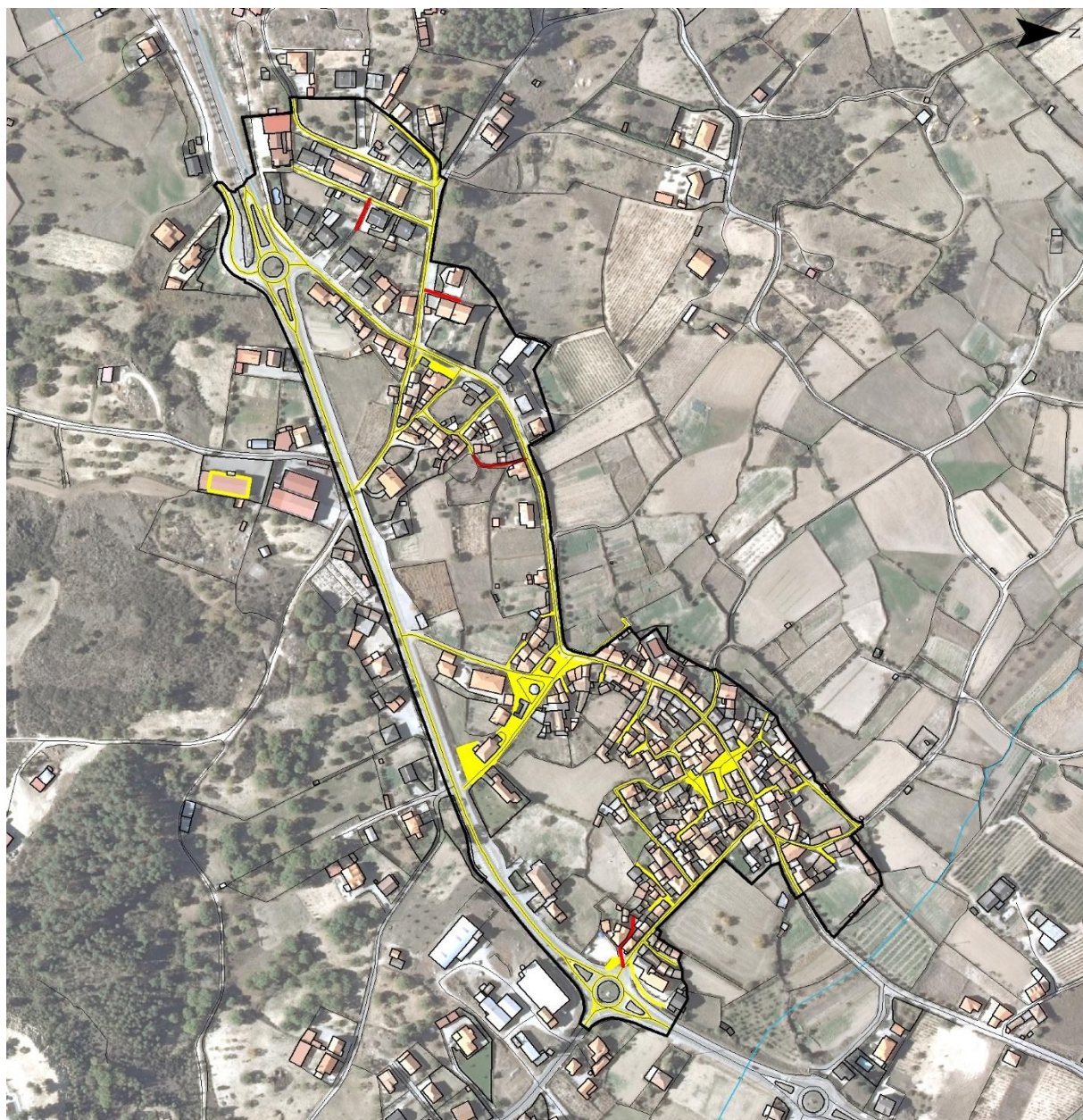

Figura 15 – Tipo de Movimentos Pedonais

2.2. Fichas de Caracterização do Edificado

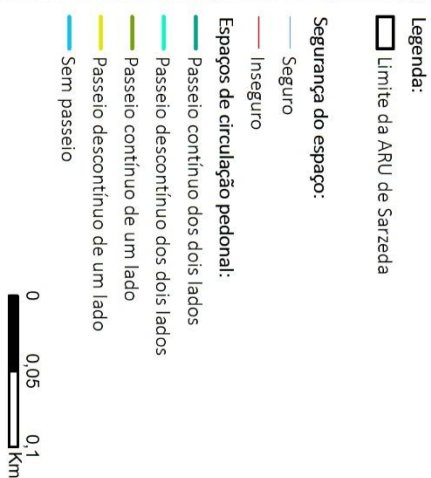
IDENTIFICAÇÃO DO LOCAL:	AVENIDA PRINCIPAL	Nº POLÍCIA:	EDIFÍCIO Nº:	1
-------------------------	-------------------	-------------	--------------	---

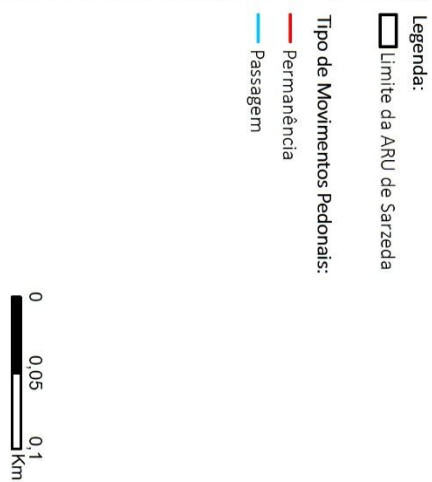
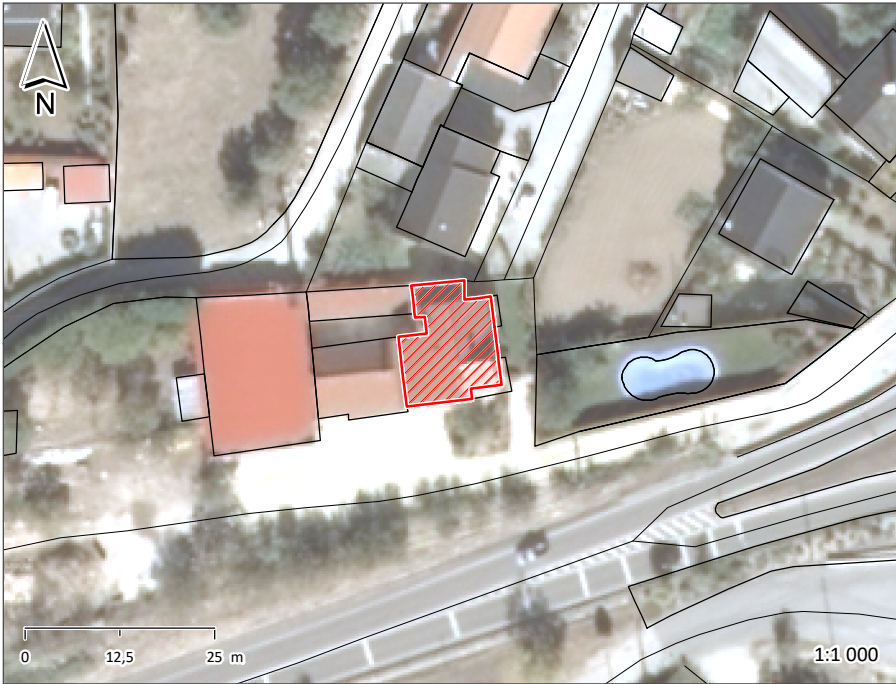

ÉPOCA DE CONSTRUÇÃO	1951-1990	ESTADO DE CONSERVAÇÃO	MÉDIO
VALOR ARQUITETÓNICO	SEM QUALIDADE	TIPOLOGIA DO EDIFICADO	ISOLADO
Nº PISOS (acima da cota de soleira)	2 PISOS	Nº PISOS (abaixo da cota de soleira)	0 PISOS
ÁREAS DE IMPLANTAÇÃO (Valor aproximado)	169 m2	ÁREAS DE CONSTRUÇÃO (Valor aproximado)	338 m2

CONSTRUÇÃO	MATERIAL	TIPO	COR
ESTRUTURA	BETÃO ARMADO	ALVENARIA	
REVESTIMENTO FACHADA	REBOCO PEDRA	AREADO PLACA	BRANCO CASTANHO
VÃOS EXTERIORES	PORTAS	ALUMÍNIO	TERMOLACADO
	JANELAS	ALUMÍNIO	TERMOLACADO
	VARANDAS		
COBERTURA	TELHA CERÂMICA TELHA CERÂMICA	3 ÁGUAS 2 ÁGUAS	BARRO BARRO
ALTERAÇÕES			
ELEMENTOS DISSONANTES	ANTENA		

USO DO EDIFICADO	CAVE			
	R/CHÃO	HABITACÃO		
	1º PISO	HABITACÃO		
	2º PISO			
	RESTANTES			

FORMA DE OCUPAÇÃO	PERMANENTE	REGIME DE PROPRIEDADE	DO PRÓPRIO	ENTIDADE PROPRIETÁRIA	PRIVADA
-------------------	------------	-----------------------	------------	-----------------------	---------

OBSERVAÇÕES
PISCINA NA LATERAL
ANEXO NA LATERAL

IDENTIFICAÇÃO DO LOCAL: AVENIDA PRINCIPAL

Nº POLÍCIA: 3

EDIFÍCIO Nº: 2

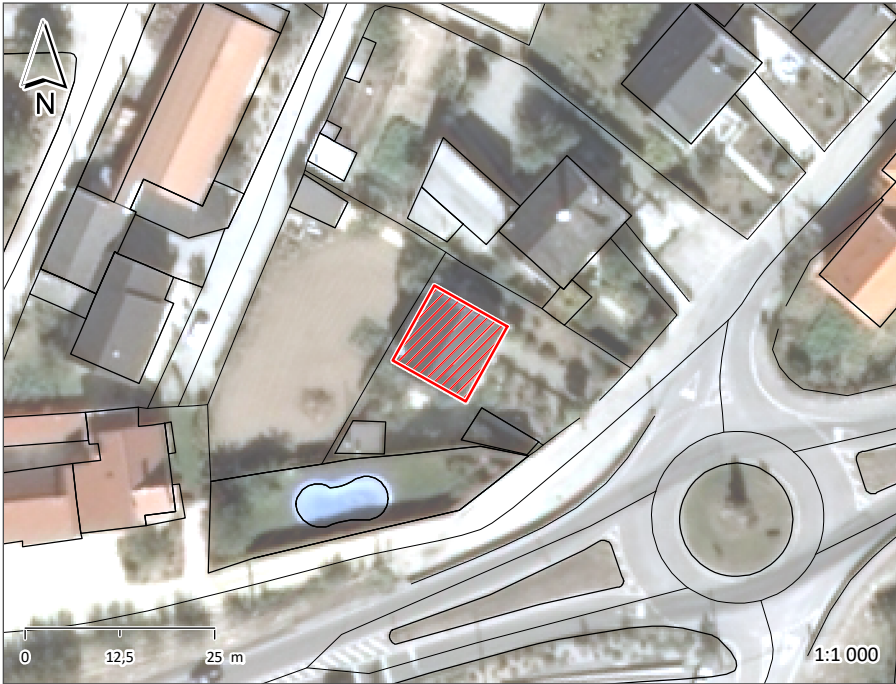

ÉPOCA DE CONSTRUÇÃO1951-1990

ESTADO DE CONSERVAÇÃOBOM

VALOR ARQUITETÓNICOSEM QUALIDADE

TIPOLOGIA DO EDIFICADOISOLADO

Nº PISOS (acima da cota de soleira)2 PISOS

Nº PISOS (abaixo da cota de soleira)0 PISOS

ÁREAS DE IMPLANTAÇÃO (Valor aproximado)127 m2

ÁREAS DE CONSTRUÇÃO (Valor aproximado)254 m2

CONSTRUÇÃO		MATERIAL	TIPO	COR
ESTRUTURA		BETÃO ARMADO	ALVENARIA	
REVESTIMENTO FACHADA		REBOCO	AREADO	BRANCO
VÃOS EXTERIORES	PORTAS	ALUMÍNIO	TERMOLACADO	BRANCO
	JANELAS	ALUMÍNIO	TERMOLACADO	BRANCO
	VARANDAS	FERRO	PINTADO	PRETO
COBERTURA		TELHA DE BETÃO	2 ÁGUAS	PRETO
ALTERAÇÕES				
ELEMENTOS DISSONANTES		PAINEIAS SOLARES		

USO DO EDIFICADO	CAVE				
	R/CHÃO	HABITACÃO	ESTACIONAMENTO		
	1º PISO	HABITACÃO			
	2º PISO				
	RESTANTES				

FORMA DE OCUPAÇÃOPERMANENTE

REGIME DE PROPRIEDADEDO PRÓPRIO

ENTIDADE PROPRIETÁRIAPRIVADA

OBSERVAÇÕES

ANEXO NA LATERAL

IDENTIFICAÇÃO DO LOCAL:	AVENIDA PRINCIPAL	Nº POLÍCIA:	5	EDIFÍCIO Nº:	3
-------------------------	-------------------	-------------	---	--------------	---



ÉPOCA DE CONSTRUÇÃO	1951-1990	ESTADO DE CONSERVAÇÃO	BOM
VALOR ARQUITETÓNICO	SEM QUALIDADE	TIPOLOGIA DO EDIFICADO	ISOLADO
Nº PISOS (acima da cota de soleira)	3 PISOS	Nº PISOS (abaixo da cota de soleira)	0 PISOS
ÁREAS DE IMPLANTAÇÃO (Valor aproximado)	156 m2	ÁREAS DE CONSTRUÇÃO (Valor aproximado)	468 m2

CONSTRUÇÃO		MATERIAL		TIPO		COR	
ESTRUTURA		BETÃO ARMADO		ALVENARIA			
REVESTIMENTO FACHADA		REBOCO	REBOCO	AREADO	AREADO	BRANCO	PRETO
VÃOS EXTERIORES	PORTAS	ALUMÍNIO		ANODIZADO		NATURAL	
	JANELAS	ALUMÍNIO		ANODIZADO		NATURAL	
	VARANDAS	FERRO		PINTADO		PRETO	
COBERTURA		TELHA DE BETÃO		2 ÁGUAS		PRETO	
ALTERAÇÕES							
ELEMENTOS DISSONANTES		ANTENA					

USO DO EDIFICADO	CAVE				
	R/CHÃO	HABITACÃO	ESTACIONAMENTO		
	1º PISO	HABITACÃO			
	2º PISO	HABITACÃO			
	RESTANTES				

FORMA DE OCUPAÇÃO	PERMANENTE	REGIME DE PROPRIEDADE	DO PRÓPRIO	ENTIDADE PROPRIETÁRIA	PRIVADA
-------------------	------------	-----------------------	------------	-----------------------	---------

OBSERVAÇÕES
ANEXO NA LATERAL

IDENTIFICAÇÃO DO LOCAL:	AVENIDA PRINCIPAL	Nº POLÍCIA:	7	EDIFÍCIO Nº:	4
-------------------------	-------------------	-------------	---	--------------	---



ÉPOCA DE CONSTRUÇÃO	1951-1990	ESTADO DE CONSERVAÇÃO	BOM
VALOR ARQUITETÓNICO	SEM QUALIDADE	TIPOLOGIA DO EDIFICADO	ISOLADO
Nº PISOS (acima da cota de soleira)	3 PISOS	Nº PISOS (abaixo da cota de soleira)	0 PISOS
ÁREAS DE IMPLANTAÇÃO (Valor aproximado)	176 m2	ÁREAS DE CONSTRUÇÃO (Valor aproximado)	528 m2

CONSTRUÇÃO	MATERIAL	TIPO	COR
ESTRUTURA	BETÃO ARMADO	ALVENARIA	
REVESTIMENTO FACHADA	REBOCO	AREADO	BRANCO
VÃOS EXTERIORES	PORTAS	TERMOLACADO	BRANCO
	JANELAS	ANODIZADO	NATURAL
	VARANDAS		
COBERTURA	TELHA DE BETÃO	2 ÁGUAS	PRETO
ALTERAÇÕES			
ELEMENTOS DISSONANTES	ANTENA		

USO DO EDIFICADO	CAVE			
	R/CHÃO	HABITACÃO		
	1º PISO	HABITACÃO		
	2º PISO	HABITACÃO		
	RESTANTES			

FORMA DE OCUPAÇÃO	PERMANENTE	REGIME DE PROPRIEDADE	DO PRÓPRIO	ENTIDADE PROPRIETÁRIA	PRIVADA
-------------------	------------	-----------------------	------------	-----------------------	---------

OBSERVAÇÕES
ANEXO NA LATERAL

IDENTIFICAÇÃO DO LOCAL:	AVENIDA PRINCIPAL	Nº POLÍCIA:	9	EDIFÍCIO Nº:	5
-------------------------	-------------------	-------------	---	--------------	---



ÉPOCA DE CONSTRUÇÃO	1951-1990	ESTADO DE CONSERVAÇÃO	BOM
VALOR ARQUITETÓNICO	SEM QUALIDADE	TIPOLOGIA DO EDIFICADO	ISOLADO
Nº PISOS (acima da cota de soleira)	1 PISO	Nº PISOS (abaixo da cota de soleira)	0 PISOS
ÁREAS DE IMPLANTAÇÃO (Valor aproximado)	104 m2	ÁREAS DE CONSTRUÇÃO (Valor aproximado)	104 m2

CONSTRUÇÃO	MATERIAL	TIPO	COR
ESTRUTURA	BETÃO ARMADO	ALVENARIA	
REVESTIMENTO FACHADA	REBOCO GRANITO	AREADO PLACA	BRANCO NATURAL
VÃOS EXTERIORES	PORTAS	PVC	TERMOLACADO
	JANELAS	PVC	TERMOLACADO
	VARANDAS		
COBERTURA	TELHA DE BETÃO	2 ÁGUAS	PRETO
ALTERAÇÕES			
ELEMENTOS DISSONANTES	ANTENA		

USO DO EDIFICADO	CAVE			
	R/CHÃO	HABITAÇÃO		
	1º PISO			
	2º PISO			
	RESTANTES			

FORMA DE OCUPAÇÃO	PERMANENTE	REGIME DE PROPRIEDADE	DO PRÓPRIO	ENTIDADE PROPRIETÁRIA	PRIVADA
-------------------	------------	-----------------------	------------	-----------------------	---------

OBSERVAÇÕES
ANEXO NA TRASEIRA

IDENTIFICAÇÃO DO LOCAL:	AVENIDA PRINCIPAL	Nº POLÍCIA:	11	EDIFÍCIO Nº:	6
-------------------------	-------------------	-------------	----	--------------	---



ÉPOCA DE CONSTRUÇÃO	1951-1990	ESTADO DE CONSERVAÇÃO	BOM
VALOR ARQUITETÓNICO	SEM QUALIDADE	TIPOLOGIA DO EDIFICADO	ISOLADO
Nº PISOS (acima da cota de soleira)	2 PISOS	Nº PISOS (abaixo da cota de soleira)	0 PISOS
ÁREAS DE IMPLANTAÇÃO (Valor aproximado)	176 m2	ÁREAS DE CONSTRUÇÃO (Valor aproximado)	352 m2

CONSTRUÇÃO	MATERIAL		TIPO		COR	
ESTRUTURA	BETÃO ARMADO		ALVENARIA			
REVESTIMENTO FACHADA	REBOCO	REBOCO	AREADO	AREADO	BRANCO	CINZA
VÃOS EXTERIORES	PORTAS	PVC	FERRO	TERMOLACADO	PINTADO	CINZA
	JANELAS	PVC		TERMOLACADO		CINZA
	VARANDAS	FERRO		PINTADO		PRETO
COBERTURA	TELHA CERÂMICA	TELHA CERÂMICA	3 ÁGUAS	1 ÁGUA	BARRO	BARRO
ALTERAÇÕES						
ELEMENTOS DISSONANTES	ANTENA					

USO DO EDIFICADO	CAVE				
	R/CHÃO	ARRUMOS/OUTROS	ESTACIONAMENTO		
	1º PISO	HABITACÃO			
	2º PISO				
	RESTANTES				

FORMA DE OCUPAÇÃO	PERMANENTE	REGIME DE PROPRIEDADE	DO PRÓPRIO	ENTIDADE PROPRIETÁRIA	PRIVADA
-------------------	------------	-----------------------	------------	-----------------------	---------

OBSERVAÇÕES
ANEXO NA TRASEIRA

IDENTIFICAÇÃO DO LOCAL:	RUA DA QUINTEIRA	Nº POLÍCIA:	EDIFÍCIO Nº:	7
	AVENIDA PRINCIPAL			

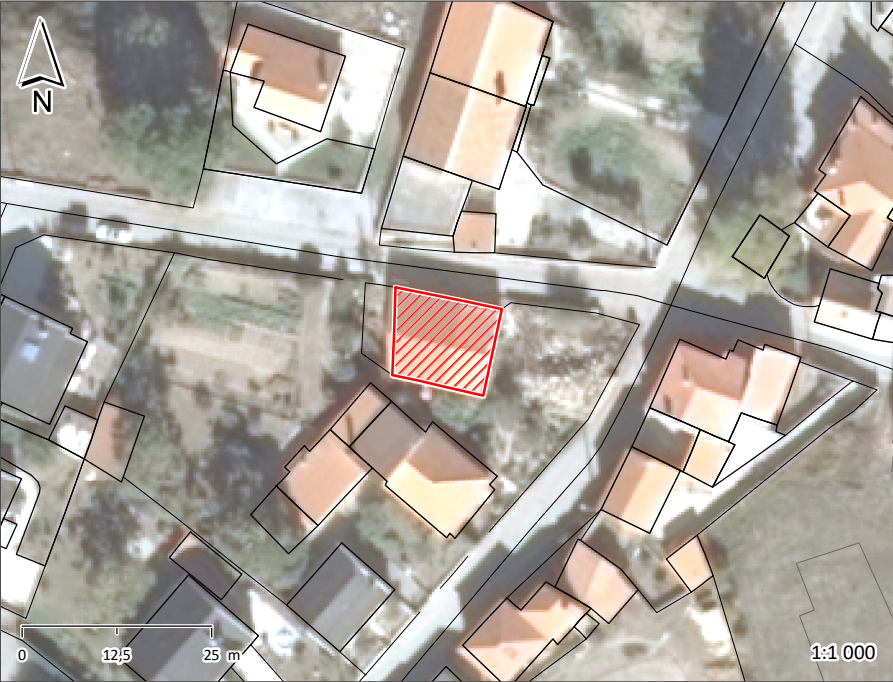

ÉPOCA DE CONSTRUÇÃO	1900-1950	ESTADO DE CONSERVAÇÃO	MAU
VALOR ARQUITETÓNICO	SEM QUALIDADE	TIPOLOGIA DO EDIFICADO	ISOLADO
Nº PISOS (acima da cota de soleira)	2 PISOS	Nº PISOS (abaixo da cota de soleira)	0 PISOS
ÁREAS DE IMPLANTAÇÃO (Valor aproximado)	155 m2	ÁREAS DE CONSTRUÇÃO (Valor aproximado)	310 m2

CONSTRUÇÃO	MATERIAL	TIPO	COR
ESTRUTURA	GRANITO	ALVENARIA	
REVESTIMENTO FACHADA	GRANITO TIJOLO	APARENTE FACE À VISTA	NATURAL POR PINTAR
VÃOS EXTERIORES	PORTAS	ALUMÍNIO	TERMOLACADO
	JANELAS	ALUMÍNIO	TERMOLACADO
	VARANDAS		
COBERTURA	CHAPA SANDWICH	2 ÁGUAS	VERMELHO
ALTERAÇÕES			
ELEMENTOS DISSONANTES	ANTENA		

USO DO EDIFICADO	CAVE				
	R/CHÃO	ARMAZÉM	SERVIÇOS	COMÉRCIO	
	1º PISO	ARMAZÉM	SERVIÇOS	COMÉRCIO	
	2º PISO				
	RESTANTES				

FORMA DE OCUPAÇÃO	N.A.	REGIME DE PROPRIEDADE	DO PRÓPRIO	ENTIDADE PROPRIETÁRIA	PRIVADA
-------------------	------	-----------------------	------------	-----------------------	---------

OBSERVAÇÕES
CONSTRUÇÕES ANTÓNIO FONSECA & FILHOS, LDA
LOJA DE MATERIAIS DE CONSTRUÇÃO

IDENTIFICAÇÃO DO LOCAL: AVENIDA PRINCIPAL

Nº POLÍCIA:

EDIFÍCIO Nº: 8

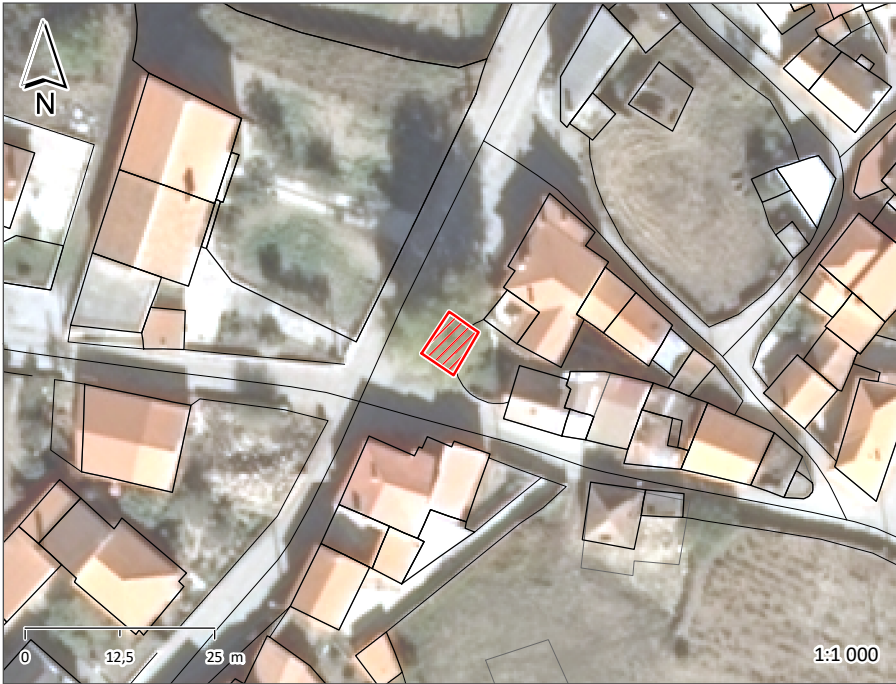

ÉPOCA DE CONSTRUÇÃO	1951-1990	ESTADO DE CONSERVAÇÃO	MÉDIO
VALOR ARQUITETÓNICO	SEM QUALIDADE	TIPOLOGIA DO EDIFICADO	ISOLADO
Nº PISOS (acima da cota de soleira)	1 PISO	Nº PISOS (abaixo da cota de soleira)	0 PISOS
ÁREAS DE IMPLANTAÇÃO (Valor aproximado)	33 m2	ÁREAS DE CONSTRUÇÃO (Valor aproximado)	33 m2

CONSTRUÇÃO		MATERIAL	TIPO	COR
ESTRUTURA		GRANITO		
REVESTIMENTO FACHADA		GRANITO	AREADO	BRANCO
VÃOS EXTERIORES	PORTAS			
	JANELAS			
	VARANDAS			
COBERTURA		TELHA CERÂMICA	3 ÁGUAS	BARRO
ALTERAÇÕES				
ELEMENTOS DISSONANTES				

USO DO EDIFICADO	CAVE				
	R/CHÃO	EQUIPAMENTO			
	1º PISO				
	2º PISO				
	RESTANTES				

FORMA DE OCUPAÇÃO	N.A.	REGIME DE PROPRIEDADE	DO PRÓPRIO	ENTIDADE PROPRIETÁRIA	AUTARQUIA
-------------------	------	-----------------------	------------	-----------------------	-----------

OBSERVAÇÕES

FONTE DE SÃO JOÃO

IDENTIFICAÇÃO DO LOCAL:	RUA DA QUINTEIRA	Nº POLÍCIA:	3	EDIFÍCIO Nº:	9
	TV. DA QUINTEIRA				



ÉPOCA DE CONSTRUÇÃO	1951-1990	ESTADO DE CONSERVAÇÃO	BOM
VALOR ARQUITETÓNICO	SEM QUALIDADE	TIPOLOGIA DO EDIFICADO	ISOLADO
Nº PISOS (acima da cota de soleira)	2 PISOS	Nº PISOS (abaixo da cota de soleira)	0 PISOS
ÁREAS DE IMPLANTAÇÃO (Valor aproximado)	175 m2	ÁREAS DE CONSTRUÇÃO (Valor aproximado)	350 m2

CONSTRUÇÃO		MATERIAL		TIPO		COR	
ESTRUTURA		BETÃO ARMADO		ALVENARIA			
REVESTIMENTO FACHADA		REBOCO	GRANITO	AREADO	PLACA	SALMÃO	NATURAL
VÃOS EXTERIORES	PORTAS	ALUMÍNIO	FERRO	ANODIZADO	PINTADO	NATURAL	PRETO
	JANELAS	ALUMÍNIO		ANODIZADO		NATURAL	
	VARANDAS	FERRO		PINTADO		PRETO	
COBERTURA		TELHA DE BETÃO		2 ÁGUAS		PRETO	
ALTERAÇÕES							
ELEMENTOS DISSONANTES		ANTENA E PAINEIS SOLARES					

USO DO EDIFICADO	CAVE				
	R/CHÃO	HABITACÃO	ESTACIONAMENTO		
	1º PISO	HABITACÃO			
	2º PISO				
	RESTANTES				

FORMA DE OCUPAÇÃO	PERMANENTE	REGIME DE PROPRIEDADE	DO PRÓPRIO	ENTIDADE PROPRIETÁRIA	PRIVADA
-------------------	------------	-----------------------	------------	-----------------------	---------

OBSERVAÇÕES
ANEXO NA TRASEIRA

IDENTIFICAÇÃO DO LOCAL:	TV. DA QUINTEIRA	Nº POLÍCIA:	1	EDIFÍCIO Nº:	10
-------------------------	------------------	-------------	---	--------------	----



ÉPOCA DE CONSTRUÇÃO	1951-1990	ESTADO DE CONSERVAÇÃO	BOM
VALOR ARQUITETÓNICO	SEM QUALIDADE	TIPOLOGIA DO EDIFICADO	ISOLADO
Nº PISOS (acima da cota de soleira)	1 PISO	Nº PISOS (abaixo da cota de soleira)	1 PISO
ÁREAS DE IMPLANTAÇÃO (Valor aproximado)	161 m2	ÁREAS DE CONSTRUÇÃO (Valor aproximado)	322 m2

CONSTRUÇÃO		MATERIAL		TIPO		COR	
ESTRUTURA		GRANITO	BETÃO ARMADO	ALVENARIA			
REVESTIMENTO FACHADA		GRANITO	REBOCO	APARENTE	CAPOTO	NATURAL	SALMÃO
VÃOS EXTERIORES	PORTAS	ALUMÍNIO		TERMOLACADO		BRANCO	
	JANELAS	ALUMÍNIO		TERMOLACADO		BRANCO	
	VARANDAS	FERRO		PINTADO		PRETO	
COBERTURA		TELHA DE BETÃO		2 ÁGUAS		PRETO	
ALTERAÇÕES							
ELEMENTOS DISSONANTES		ANTENA					

USO DO EDIFICADO	CAVE	ARRUMOS/OUTROS			
	R/CHÃO	HABITACÃO			
	1º PISO				
	2º PISO				
	RESTANTES				

FORMA DE OCUPAÇÃO	PERMANENTE	REGIME DE PROPRIEDADE	DO PRÓPRIO	ENTIDADE PROPRIETÁRIA	PRIVADA
-------------------	------------	-----------------------	------------	-----------------------	---------

OBSERVAÇÕES
ANEXO NA TRASEIRA

ÉPOCA DE CONSTRUÇÃO	1951-1990	ESTADO DE CONSERVAÇÃO	MAU		
VALOR ARQUITETÓNICO	SEM QUALIDADE	TIPOLOGIA DO EDIFICADO	ISOLADO		
Nº PISOS (acima da cota de soleira)	1 PISO	Nº PISOS(abaixo da cota de soleira)	0 PISOS		
ÁREAS DE IMPLANTAÇÃO	(Valor aproximado)	23 m2	ÁREAS DE CONSTRUÇÃO	(Valor aproximado)	23 m2

CONSTRUÇÃO		MATERIAL	TIPO	COR
ESTRUTURA		BETÃO ARMADO	ALVENARIA	
REVESTIMENTO FACHADA		REBOCO	AREADO	BRANCO
VÃOS EXTERIORES	PORTAS			
	JANELAS			
	VARANDAS			
COBERTURA		CHAPA SANDWICH	1 ÁGUA	BRANCO
ALTERAÇÕES				
ELEMENTOS DISSONANTES				

USO DO EDIFICADO	CAVE				
	R/CHÃO	ARRUMOS/OUTROS			
	1º PISO				
	2º PISO				
	RESTANTES				

FORMA DE OCUPAÇÃO	N.A.	REGIME DE PROPRIEDADE	DO PRÓPRIO	ENTIDADE PROPRIETÁRIA	PRIVADA
--------------------------	------	------------------------------	------------	------------------------------	---------

OBSERVAÇÕES

IDENTIFICAÇÃO DO LOCAL: TV. DA QUINTEIRA

Nº POLÍCIA:

EDIFÍCIO Nº: 12

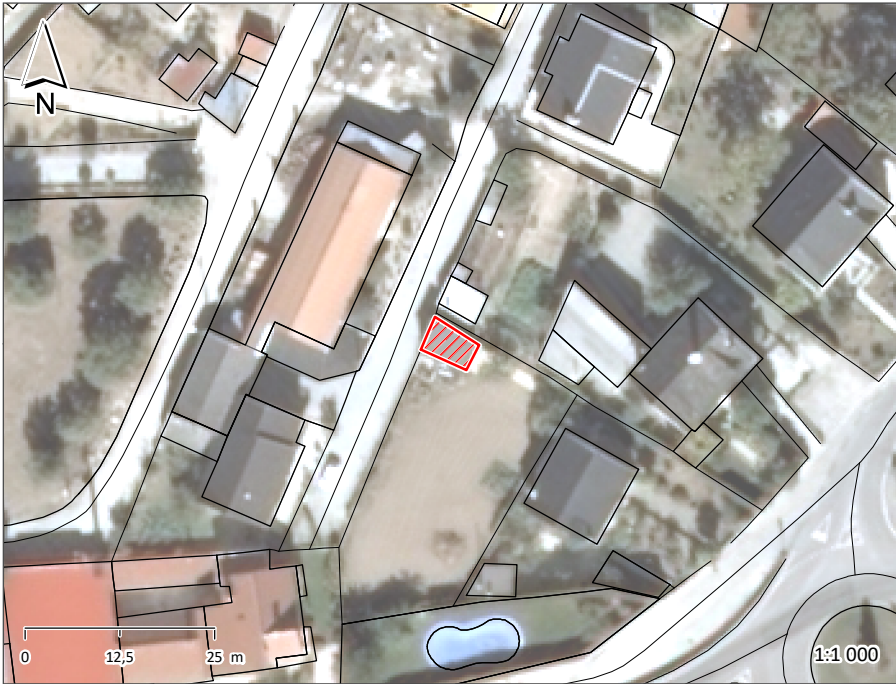

ÉPOCA DE CONSTRUÇÃO	1951-1990	ESTADO DE CONSERVAÇÃO	MÉDIO
VALOR ARQUITETÓNICO	SEM QUALIDADE	TIPOLOGIA DO EDIFICADO	ISOLADO
Nº PISOS (acima da cota de soleira)	1 PISO	Nº PISOS (abaixo da cota de soleira)	0 PISOS
ÁREAS DE IMPLANTAÇÃO (Valor aproximado)	29 m2	ÁREAS DE CONSTRUÇÃO (Valor aproximado)	29 m2

CONSTRUÇÃO		MATERIAL	TIPO	COR
ESTRUTURA		BETÃO ARMADO	ALVENARIA	
REVESTIMENTO FACHADA		REBOCO	AREADO	BRANCO
VÃOS EXTERIORES	PORTAS	ALUMÍNIO	TERMOLACADO	BRANCO
	JANELAS			
	VARANDAS			
COBERTURA		TELHA DE BETÃO	1 ÁGUA	PRETO
ALTERAÇÕES				
ELEMENTOS DISSONANTES				

USO DO EDIFICADO	CAVE				
	R/CHÃO	ESTACIONAMENTO			
	1º PISO				
	2º PISO				
	RESTANTES				

FORMA DE OCUPAÇÃO	N.A.	REGIME DE PROPRIEDADE	DO PRÓPRIO	ENTIDADE PROPRIETÁRIA	PRIVADA
-------------------	------	-----------------------	------------	-----------------------	---------

OBSERVAÇÕES

IDENTIFICAÇÃO DO LOCAL: TV. DA QUINTEIRA

Nº POLÍCIA: 4

EDIFÍCIO Nº: 13

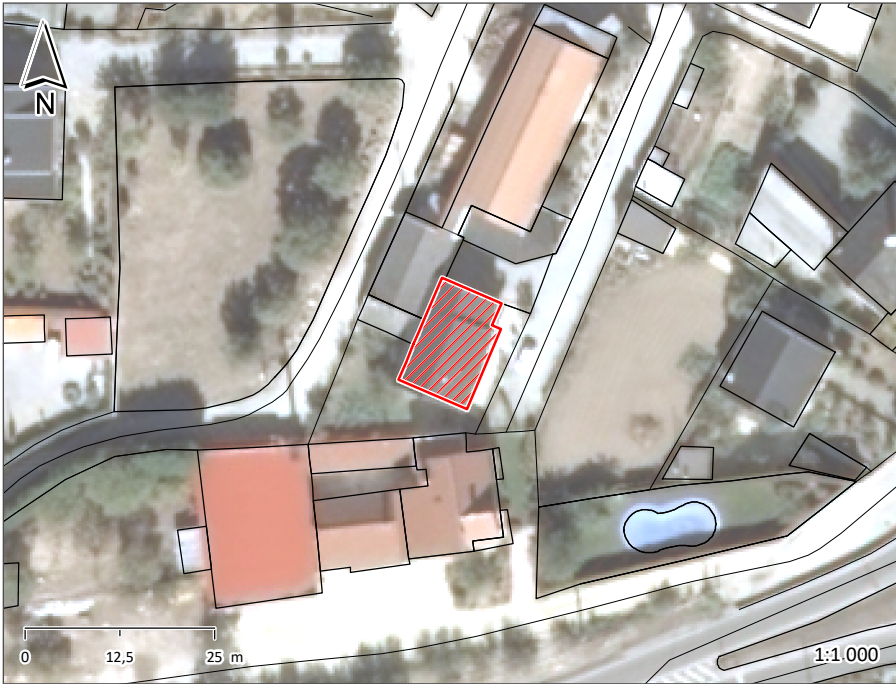

ÉPOCA DE CONSTRUÇÃO

1951-1990

ESTADO DE CONSERVAÇÃO

MÉDIO

VALOR ARQUITETÓNICO

SEM QUALIDADE

TIPOLOGIA DO EDIFICADO

AGRUPADO

Nº PISOS (acima da cota de soleira)

2 PISOS

Nº PISOS(abaixo da cota de soleira)

0 PISOS

ÁREAS DE IMPLANTAÇÃO (Valor aproximado)

142 m2

ÁREAS DE CONSTRUÇÃO (Valor aproximado)

284 m2

CONSTRUÇÃO		MATERIAL		TIPO		COR	
ESTRUTURA		GRANITO	BETÃO ARMADO	ALVENARIA			
REVESTIMENTO FACHADA		GRANITO	REBOCO	PINTADO	AREADO	BEGE	BRANCO
VÃOS EXTERIORES	PORTAS	ALUMÍNIO		TERMOLACADO		CASTANHO	
	JANELAS	ALUMÍNIO		TERMOLACADO		CASTANHO	
	VARANDAS	FERRO	MADEIRA	PINTADO	PINTADO	CASTANHO	CASTANHO
COBERTURA		TELHA DE BETÃO		2 ÁGUAS		PRETO	
ALTERAÇÕES							
ELEMENTOS DISSONANTES							

USO DO EDIFICADO	CAVE				
	R/CHÃO	HABITACÃO			
	1º PISO	HABITACÃO			
	2º PISO				
	RESTANTES				

FORMA DE OCUPAÇÃO PERMANENTE

REGIME DE PROPRIEDADE DO PRÓPRIO

ENTIDADE PROPRIETÁRIA PRIVADA

OBSERVAÇÕES

ANEXO NA TRASEIRA

IDENTIFICAÇÃO DO LOCAL: TV. DA QUINTEIRA

Nº POLÍCIA:

EDIFÍCIO Nº: 14

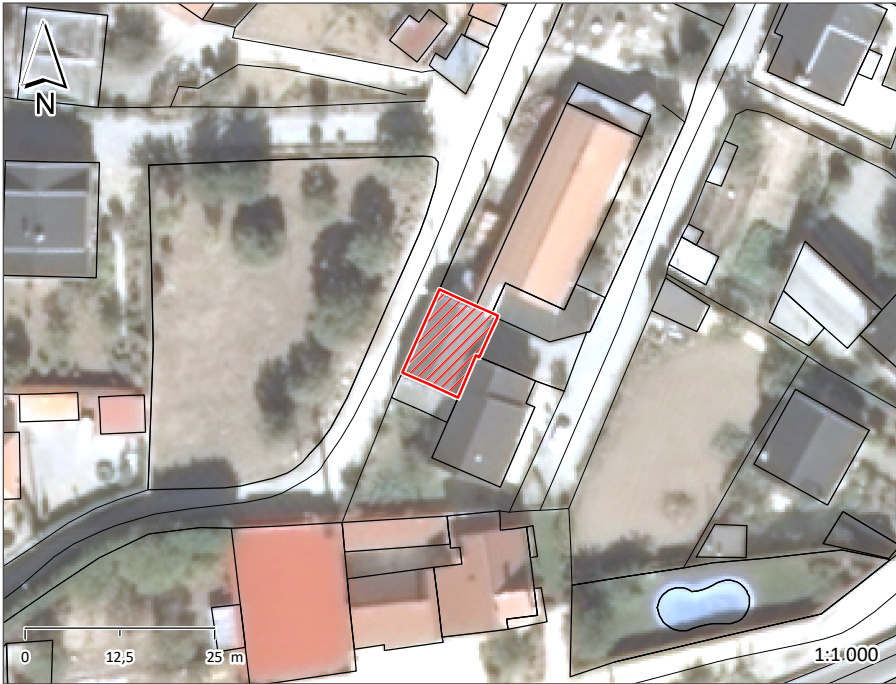

ÉPOCA DE CONSTRUÇÃO1951-1990

ESTADO DE CONSERVAÇÃOMÉDIO

VALOR ARQUITETÓNICOSEM QUALIDADE

TIPOLOGIA DO EDIFICADOAGRUPADO

Nº PISOS (acima da cota de soleira)1 PISO

Nº PISOS (abaixo da cota de soleira)0 PISOS

ÁREAS DE IMPLANTAÇÃO (Valor aproximado)100 m2

ÁREAS DE CONSTRUÇÃO (Valor aproximado)100 m2

CONSTRUÇÃO		MATERIAL		TIPO		COR	
ESTRUTURA		BETÃO ARMADO		ALVENARIA			
REVESTIMENTO FACHADA		REBOCO		AREADO		BRANCO	
VÃOS EXTERIORES	PORTAS	FERRO		PINTADO		VERMELHO	
	JANELAS	ALUMÍNIO	MADEIRA	TERMOLACADO	PINTADO	BRANCO	BRANCO
	VARANDAS						
COBERTURA		CHAPA DE FIBROCIMENTO		2 ÁGUAS		PRETO	
ALTERAÇÕES							
ELEMENTOS DISSONANTES							

USO DO EDIFICADO	CAVE				
	R/CHÃO	INDÚSTRIA	ARMAZÉM		
	1º PISO				
	2º PISO				
	RESTANTES				

FORMA DE OCUPAÇÃO N.A.

REGIME DE PROPRIEDADE DO PRÓPRIO

ENTIDADE PROPRIETÁRIA PRIVADA

OBSERVAÇÕES

IDENTIFICAÇÃO DO LOCAL:	TV. DA QUINTEIRA	Nº POLÍCIA:	2	EDIFÍCIO Nº:	15
-------------------------	------------------	-------------	---	--------------	----

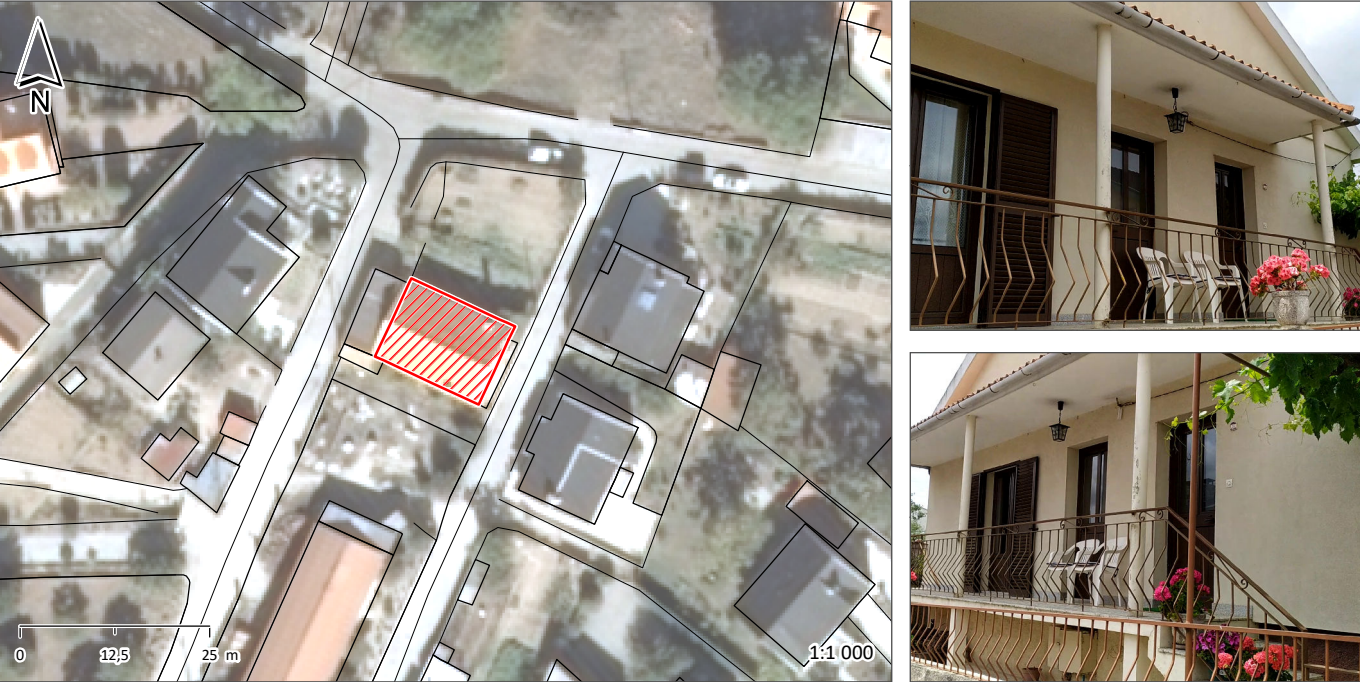

ÉPOCA DE CONSTRUÇÃO	1951-1990	ESTADO DE CONSERVAÇÃO	MÉDIO
VALOR ARQUITETÓNICO	SEM QUALIDADE	TIPOLOGIA DO EDIFICADO	ISOLADO
Nº PISOS (acima da cota de soleira)	1 PISO	Nº PISOS(abaixo da cota de soleira)	0 PISOS
ÁREAS DE IMPLANTAÇÃO (Valor aproximado)	173 m2	ÁREAS DE CONSTRUÇÃO (Valor aproximado)	173 m2

CONSTRUÇÃO		MATERIAL	TIPO	COR
ESTRUTURA		BETÃO ARMADO	ALVENARIA	
REVESTIMENTO FACHADA		REBOCO	AREADO	BEGE
VÃOS EXTERIORES	PORTAS	ALUMÍNIO	TERMOLACADO	CASTANHO
	JANELAS	ALUMÍNIO	ANODIZADO	BRONZE
	VARANDAS	FERRO	PINTADO	CASTANHO
COBERTURA		TELHA CERÂMICA	2 ÁGUAS	BARRO
ALTERAÇÕES				
ELEMENTOS DISSONANTES		ANTENA		

USO DO EDIFICADO	CAVE			
	R/CHÃO	HABITACÃO		
	1º PISO			
	2º PISO			
	RESTANTES			

FORMA DE OCUPAÇÃO	PERMANENTE	REGIME DE PROPRIEDADE	DO PRÓPRIO	ENTIDADE PROPRIETÁRIA	PRIVADA
-------------------	------------	-----------------------	------------	-----------------------	---------

OBSERVAÇÕES
GARAGEM NA TRASEIRA
ANEXO NA TRASEIRA

IDENTIFICAÇÃO DO LOCAL:	TV. DA QUINTEIRA	Nº POLÍCIA:	EDIFÍCIO Nº:	16
-------------------------	------------------	-------------	--------------	----

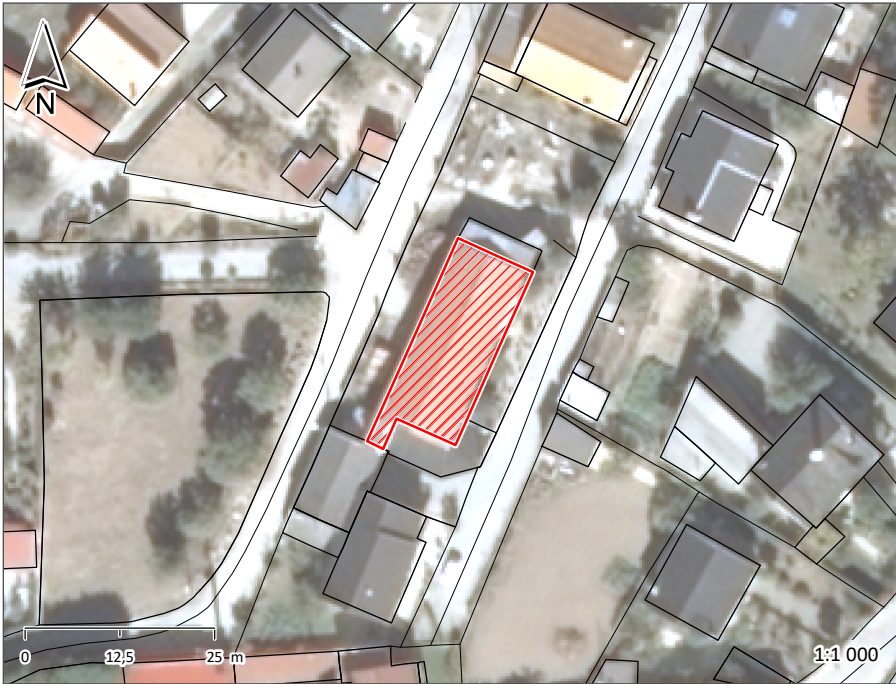

ÉPOCA DE CONSTRUÇÃO	1951-1990	ESTADO DE CONSERVAÇÃO	MAU
VALOR ARQUITETÓNICO	SEM QUALIDADE	TIPOLOGIA DO EDIFICADO	AGRUPADO
Nº PISOS (acima da cota de soleira)	1 PISO	Nº PISOS (abaixo da cota de soleira)	0 PISOS
ÁREAS DE IMPLANTAÇÃO (Valor aproximado)	284 m2	ÁREAS DE CONSTRUÇÃO (Valor aproximado)	284 m2

CONSTRUÇÃO		MATERIAL		TIPO		COR	
ESTRUTURA		BETÃO ARMADO		ALVENARIA			
REVESTIMENTO FACHADA		REBOCO		AREADO		BRANCO	
VÃOS EXTERIORES	PORTAS	FERRO		PINTADO		VERDE	
	JANELAS	ALUMÍNIO	MADEIRA	TERMOLACADO	PINTADO	BRANCO	BRANCO
	VARANDAS						
COBERTURA		TELHA DE BETÃO		2 ÁGUAS		VERMELHO	
ALTERAÇÕES							
ELEMENTOS DISSONANTES		ANTENA					

USO DO EDIFICADO	CAVE				
	R/CHÃO	INDÚSTRIA	ARMAZÉM		
	1º PISO				
	2º PISO				
	RESTANTES				

FORMA DE OCUPAÇÃO	N.A.	REGIME DE PROPRIEDADE	DO PRÓPRIO	ENTIDADE PROPRIETÁRIA	PRIVADA
-------------------	------	-----------------------	------------	-----------------------	---------

OBSERVAÇÕES

IDENTIFICAÇÃO DO LOCAL:

Nº POLÍCIA: 7

EDIFÍCIO Nº: 17



ÉPOCA DE CONSTRUÇÃO

1951-1990

ESTADO DE CONSERVAÇÃO

MAU

VALOR ARQUITETÓNICO

SEM QUALIDADE

TIPOLOGIA DO EDIFICADO

ISOLADO

Nº PISOS (acima da cota de soleira)

2 PISOS

Nº PISOS(abaixo da cota de soleira)

0 PISOS

ÁREAS DE IMPLANTAÇÃO (Valor aproximado)

103 m2

ÁREAS DE CONSTRUÇÃO (Valor aproximado)

206 m2

CONSTRUÇÃO		MATERIAL	TIPO	COR
ESTRUTURA		BETÃO ARMADO	ALVENARIA	
REVESTIMENTO FACHADA		TIJOLO	FACE À VISTA	POR PINTAR
VÃOS EXTERIORES	PORTAS	FERRO	PINTADO	VERMELHO
	JANELAS	ALUMÍNIO	TERMOLACADO	BRANCO
	VARANDAS			
COBERTURA		TELHA DE BETÃO	2 ÁGUAS	PRETO
ALTERAÇÕES				
ELEMENTOS DISSONANTES		ANTENA		

USO DO EDIFICADO	CAVE			
	R/CHÃO	ARRUMOS/OUTROS	ESTACIONAMENTO	
	1º PISO	HABITACÃO		
	2º PISO			
	RESTANTES			

FORMA DE OCUPAÇÃO PERMANENTE

REGIME DE PROPRIEDADE DO PRÓPRIO

ENTIDADE PROPRIETÁRIA PRIVADA

OBSERVAÇÕES

ANEXO NA FRENTE

IDENTIFICAÇÃO DO LOCAL:

Nº POLÍCIA:5

EDIFÍCIO Nº:18

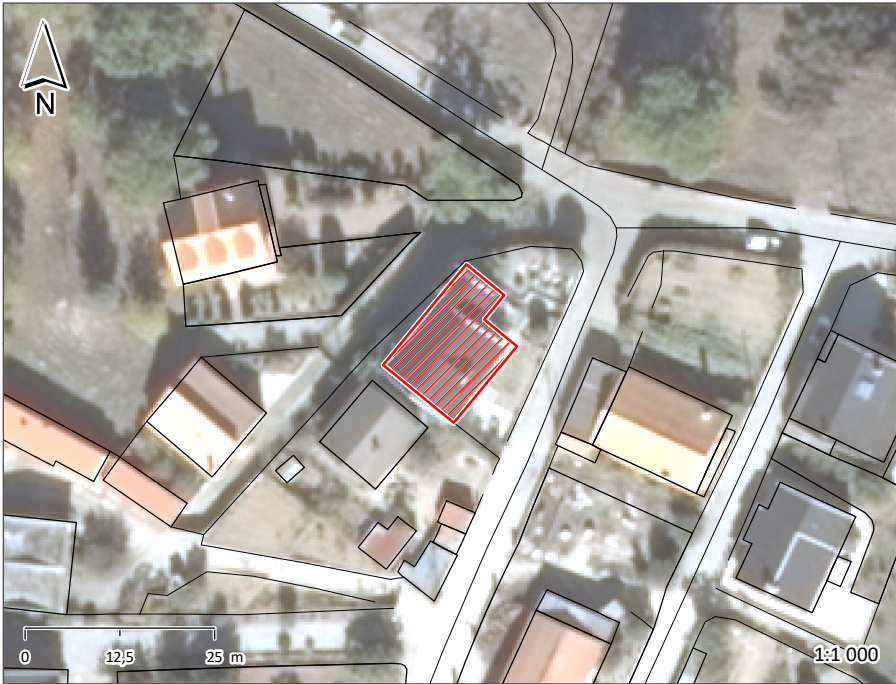

ÉPOCA DE CONSTRUÇÃO

1951-1990

VALOR ARQUITETÓNICO

SEM QUALIDADE

Nº PISOS (acima da cota de soleira)

2 PISOS

ESTADO DE CONSERVAÇÃO

BOM

TIPOLOGIA DO EDIFICADO

ISOLADO

Nº PISOS(abaixo da cota de soleira)

0 PISOS

ÁREAS DE IMPLANTAÇÃO (Valor aproximado)

186 m2

ÁREAS DE CONSTRUÇÃO (Valor aproximado)

372 m2

CONSTRUÇÃO		MATERIAL		TIPO		COR	
ESTRUTURA		GRANITO	BETÃO ARMADO	ALVENARIA			
REVESTIMENTO FACHADA		GRANITO	REBOCO	PINTADO	AREADO	CINZA	AMARELO
VÃOS EXTERIORES	PORTAS	ALUMÍNIO	ALUMÍNIO	TERMOLACADO	TERMOLACADO	PRETO	CINZA
	JANELAS	ALUMÍNIO		ANODIZADO		BRONZE	
	VARANDAS	ALUMÍNIO		TERMOLACADO		CASTANHO	
COBERTURA		TELHA DE BETÃO		2 ÁGUAS		PRETO	
ALTERAÇÕES							
ELEMENTOS DISSONANTES		ANTENA					

USO DO EDIFICADO	CAVE				
	R/CHÃO	ARRUMOS/OUTROS	ESTACIONAMENTO		
	1º PISO	HABITACÃO			
	2º PISO				
	RESTANTES				

FORMA DE OCUPAÇÃOPERMANENTE

REGIME DE PROPRIEDADEDO PRÓPRIO

ENTIDADE PROPRIETÁRIAPRIVADA

OBSERVAÇÕES

IDENTIFICAÇÃO DO LOCAL: RUA DA QUINTEIRA

Nº POLÍCIA:

EDIFÍCIO Nº: 19



ÉPOCA DE CONSTRUÇÃO1900-1950

ESTADO DE CONSERVAÇÃOBOM

VALOR ARQUITETÓNICOSEM QUALIDADE

TIPOLOGIA DO EDIFICADOISOLADO

Nº PISOS (acima da cota de soleira)1 PISO

Nº PISOS(abaixo da cota de soleira)0 PISOS

ÁREAS DE IMPLANTAÇÃO (Valor aproximado)126 m2

ÁREAS DE CONSTRUÇÃO (Valor aproximado)126 m2

CONSTRUÇÃO		MATERIAL		TIPO		COR	
ESTRUTURA		GRANITO					
REVESTIMENTO FACHADA		REBOCO		AREADO		BRANCO	
VÃOS EXTERIORES	PORTAS	ALUMÍNIO		TERMOLACADO		CINZA	
	JANELAS	ALUMÍNIO		TERMOLACADO		CINZA	
	VARANDAS						
COBERTURA		TELHA CERÂMICA	TELHA CERÂMICA	2 ÁGUAS	2 ÁGUAS	BARRO	BARRO
ALTERAÇÕES							
ELEMENTOS DISSONANTES		AR CONDICIONADO					

USO DO EDIFICADO	CAVE				
	R/CHÃO	EQUIPAMENTO			
	1º PISO				
	2º PISO				
	RESTANTES				

FORMA DE OCUPAÇÃO N.A.

REGIME DE PROPRIEDADE DO PRÓPRIO

ENTIDADE PROPRIETÁRIA AUTARQUIA

OBSERVAÇÕES

A.D. R. SARZEDA

ASSOCIAÇÃO DESPORTIVA E RECREATIVA DA SARZEDA

ANTIGO JARDIM INFANTIL

IDENTIFICAÇÃO DO LOCAL:	AVENIDA PRINCIPAL	Nº POLÍCIA:	13	EDIFÍCIO Nº:	20
-------------------------	-------------------	-------------	----	--------------	----



ÉPOCA DE CONSTRUÇÃO	1951-1990	ESTADO DE CONSERVAÇÃO	BOM
VALOR ARQUITETÓNICO	SEM QUALIDADE	TIPOLOGIA DO EDIFICADO	GEMINADO
Nº PISOS (acima da cota de soleira)	2 PISOS	Nº PISOS (abaixo da cota de soleira)	0 PISOS
ÁREAS DE IMPLANTAÇÃO (Valor aproximado)	156 m2	ÁREAS DE CONSTRUÇÃO (Valor aproximado)	312 m2

CONSTRUÇÃO	MATERIAL	TIPO	COR
ESTRUTURA	BETÃO ARMADO	ALVENARIA	
REVESTIMENTO FACHADA	REBOCO	AREADO	AMARELO
VÃOS EXTERIORES	PORTAS	ALUMÍNIO	TERMOLACADO
	JANELAS	ALUMÍNIO	TERMOLACADO
	VARANDAS	ALUMÍNIO	TERMOLACADO
COBERTURA	TELHA CERÂMICA	2 ÁGUAS	BARRO
ALTERAÇÕES			
ELEMENTOS DISSONANTES	ANTENA		

USO DO EDIFICADO	CAVE			
	R/CHÃO	ARRUMOS/OUTROS	ESTACIONAMENTO	
	1º PISO	HABITACÃO		
	2º PISO			
	RESTANTES			

FORMA DE OCUPAÇÃO	PERMANENTE	REGIME DE PROPRIEDADE	DO PRÓPRIO	ENTIDADE PROPRIETÁRIA	PRIVADA
-------------------	------------	-----------------------	------------	-----------------------	---------

OBSERVAÇÕES
ANEXO NA LATERAL

IDENTIFICAÇÃO DO LOCAL:	AVENIDA PRINCIPAL	Nº POLÍCIA:	15	EDIFÍCIO Nº:	21
-------------------------	-------------------	-------------	----	--------------	----



ÉPOCA DE CONSTRUÇÃO	1951-1990	ESTADO DE CONSERVAÇÃO	BOM
VALOR ARQUITETÓNICO	SEM QUALIDADE	TIPOLOGIA DO EDIFICADO	GEMINADO
Nº PISOS (acima da cota de soleira)	2 PISOS	Nº PISOS (abaixo da cota de soleira)	0 PISOS
ÁREAS DE IMPLANTAÇÃO (Valor aproximado)	170 m2	ÁREAS DE CONSTRUÇÃO (Valor aproximado)	340 m2

CONSTRUÇÃO	MATERIAL	TIPO	COR
ESTRUTURA	BETÃO ARMADO	ALVENARIA	
REVESTIMENTO FACHADA	REBOCO	AREADO	AMARELO
VÃOS EXTERIORES	PORTAS	TERMOLACADO	BRANCO
	JANELAS	TERMOLACADO	BRANCO
	VARANDAS	TERMOLACADO	BRANCO
COBERTURA	TELHA CERÂMICA	2 ÁGUAS	BARRO
ALTERAÇÕES			
ELEMENTOS DISSONANTES	ANTENA		

USO DO EDIFICADO	CAVE		
	R/CHÃO	ARRUMOS/OUTROS	ESTACIONAMENTO
	1º PISO	HABITACÃO	
	2º PISO		
	RESTANTES		

FORMA DE OCUPAÇÃO	PERMANENTE	REGIME DE PROPRIEDADE	DO PRÓPRIO	ENTIDADE PROPRIETÁRIA	PRIVADA
-------------------	------------	-----------------------	------------	-----------------------	---------

OBSERVAÇÕES

IDENTIFICAÇÃO DO LOCAL:	AVENIDA PRINCIPAL	Nº POLÍCIA:	17	EDIFÍCIO Nº:	22
-------------------------	-------------------	-------------	----	--------------	----

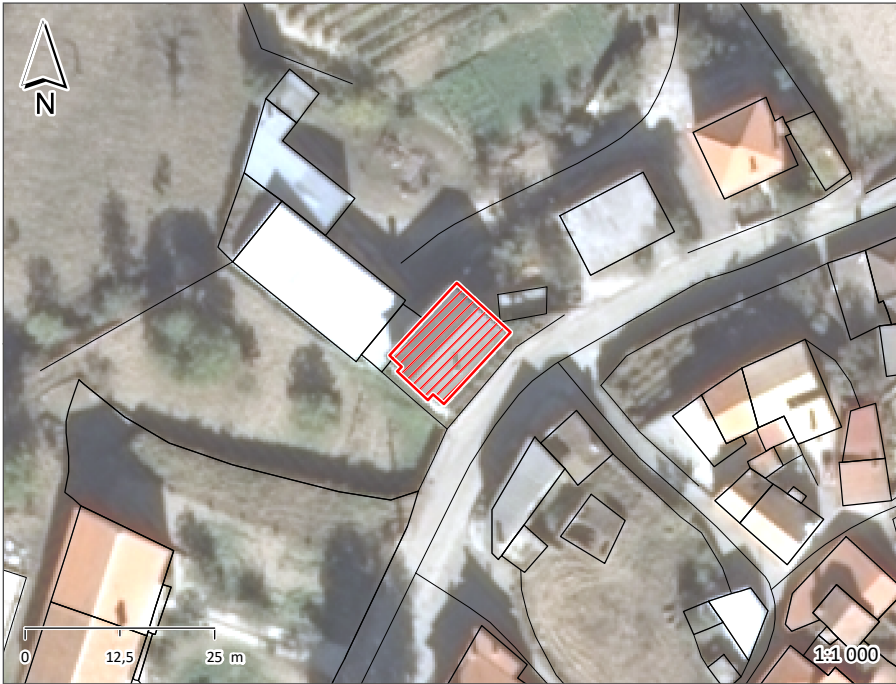

ÉPOCA DE CONSTRUÇÃO	1951-1990	ESTADO DE CONSERVAÇÃO	BOM
VALOR ARQUITETÓNICO	SEM QUALIDADE	TIPOLOGIA DO EDIFICADO	ISOLADO
Nº PISOS (acima da cota de soleira)	1 PISO	Nº PISOS (abaixo da cota de soleira)	1 PISO
ÁREAS DE IMPLANTAÇÃO (Valor aproximado)	131 m2	ÁREAS DE CONSTRUÇÃO (Valor aproximado)	262 m2

CONSTRUÇÃO		MATERIAL		TIPO		COR	
ESTRUTURA		BETÃO ARMADO		ALVENARIA			
REVESTIMENTO FACHADA		REBOCO	REBOCO	AREADO	AREADO	AMARELO	CASTANHO
VÃOS EXTERIORES	PORTAS	ALUMÍNIO	ALUMÍNIO	ANODIZADO	TERMOLACADO	NATURAL	CASTANHO
	JANELAS	ALUMÍNIO	ALUMÍNIO	ANODIZADO	TERMOLACADO	NATURAL	BRANCO
	VARANDAS	FERRO		PINTADO		PRETO	
COBERTURA		TELHA DE BETÃO		2 ÁGUAS		PRETO	
ALTERAÇÕES							
ELEMENTOS DISSONANTES		ANTENA					

USO DO EDIFICADO	CAVE	ARRUMOS/OUTROS	ESTACIONAMENTO		
	R/CHÃO	HABITACÃO			
	1º PISO				
	2º PISO				
	RESTANTES				

FORMA DE OCUPAÇÃO	PERMANENTE	REGIME DE PROPRIEDADE	DO PRÓPRIO	ENTIDADE PROPRIETÁRIA	PRIVADA
-------------------	------------	-----------------------	------------	-----------------------	---------

OBSERVAÇÕES

IDENTIFICAÇÃO DO LOCAL: AVENIDA PRINCIPAL

Nº POLÍCIA:

EDIFÍCIO Nº: 23



ÉPOCA DE CONSTRUÇÃO

1951-1990

ESTADO DE CONSERVAÇÃO

MAU

VALOR ARQUITETÓNICO

SEM QUALIDADE

TIPOLOGIA DO EDIFICADO

ISOLADO

Nº PISOS (acima da cota de soleira)

1 PISO

Nº PISOS (abaixo da cota de soleira)

0 PISOS

ÁREAS DE IMPLANTAÇÃO (Valor aproximado)

111 m2

ÁREAS DE CONSTRUÇÃO (Valor aproximado)

111 m2

CONSTRUÇÃO		MATERIAL		TIPO		COR	
ESTRUTURA		BETÃO ARMADO		ALVENARIA			
REVESTIMENTO FACHADA		REBOCO		AREADO		POR PINTAR	
VÃOS EXTERIORES	PORTAS	FERRO	ALUMÍNIO	PINTADO	TERMOLACADO	BORDEAUX	BRANCO
	JANELAS						
	VARANDAS						
COBERTURA		BETÃO		PLANA		CINZA	
ALTERAÇÕES							
ELEMENTOS DISSONANTES		ANTENA					

USO DO EDIFICADO	CAVE				
	R/CHÃO	ARRUMOS/OUTROS	ESTACIONAMENTO		
	1º PISO				
	2º PISO				
	RESTANTES				

FORMA DE OCUPAÇÃO N.A.

REGIME DE PROPRIEDADE DO PRÓPRIO

ENTIDADE PROPRIETÁRIA PRIVADA

OBSERVAÇÕES

IDENTIFICAÇÃO DO LOCAL:	AVENIDA PRINCIPAL	Nº POLÍCIA:	19	EDIFÍCIO Nº:	24
-------------------------	-------------------	-------------	----	--------------	----



ÉPOCA DE CONSTRUÇÃO	1951-1990	ESTADO DE CONSERVAÇÃO	BOM
VALOR ARQUITETÓNICO	SEM QUALIDADE	TIPOLOGIA DO EDIFICADO	ISOLADO
Nº PISOS (acima da cota de soleira)	2 PISOS	Nº PISOS (abaixo da cota de soleira)	1 PISO
ÁREAS DE IMPLANTAÇÃO (Valor aproximado)	107 m2	ÁREAS DE CONSTRUÇÃO (Valor aproximado)	321 m2

CONSTRUÇÃO	MATERIAL	TIPO	COR
ESTRUTURA	BETÃO ARMADO	ALVENARIA	
REVESTIMENTO FACHADA	REBOCO MÁRMORE	AREADO APARENTE	BEGE NATURAL
VÃOS EXTERIORES	PORTAS ALUMÍNIO	TERMOLACADO	CASTANHO
	JANELAS ALUMÍNIO	TERMOLACADO	CASTANHO
	VARANDAS FERRO	PINTADO	PRETO
COBERTURA	TELHA CERÂMICA	4 ÁGUAS	BARRO
ALTERAÇÕES			
ELEMENTOS DISSONANTES	ANTENA		

USO DO EDIFICADO	CAVE	ARRUMOS/OUTROS	ESTACIONAMENTO		
	R/CHÃO	HABITACÃO			
	1º PISO	HABITACÃO			
	2º PISO				
	RESTANTES				

FORMA DE OCUPAÇÃO	PERMANENTE	REGIME DE PROPRIEDADE	DO PRÓPRIO	ENTIDADE PROPRIETÁRIA	PRIVADA
-------------------	------------	-----------------------	------------	-----------------------	---------

OBSERVAÇÕES
"LUGAR DA CARREIRA"
ANEXO NA TRASEIRA

IDENTIFICAÇÃO DO LOCAL:	PRACETA DR. ALBERTO CORREIA	Nº POLÍCIA:	EDIFÍCIO Nº:	25
-------------------------	-----------------------------	-------------	--------------	----



ÉPOCA DE CONSTRUÇÃO	ANTERIOR A 1900	ESTADO DE CONSERVAÇÃO	BOM
VALOR ARQUITETÓNICO	SEM QUALIDADE	TIPOLOGIA DO EDIFICADO	ISOLADO
Nº PISOS (acima da cota de soleira)	1 PISO	Nº PISOS (abaixo da cota de soleira)	0 PISOS
ÁREAS DE IMPLANTAÇÃO (Valor aproximado)	67 m2	ÁREAS DE CONSTRUÇÃO (Valor aproximado)	67 m2

CONSTRUÇÃO		MATERIAL	TIPO	COR
ESTRUTURA		GRANITO		
REVESTIMENTO FACHADA		GRANITO	APARENTE	NATURAL
VÃOS EXTERIORES	PORTAS	MADEIRA	PINTADO	CASTANHO
	JANELAS	FERRO	PINTADO	PRETO
	VARANDAS			
COBERTURA		TELHA CERÂMICA	2 ÁGUAS	BARRO
ALTERAÇÕES				
ELEMENTOS DISSONANTES				

USO DO EDIFICADO	CAVE				
	R/CHÃO	EQUIPAMENTO			
	1º PISO				
	2º PISO				
	RESTANTES				

FORMA DE OCUPAÇÃO	N.A.	REGIME DE PROPRIEDADE	DO PRÓPRIO	ENTIDADE PROPRIETÁRIA	OUTRAS INSTITUIÇÕES
-------------------	------	-----------------------	------------	-----------------------	---------------------

OBSERVAÇÕES
CAPELA DE SÃO SEBASTIÃO

IDENTIFICAÇÃO DO LOCAL:	AVENIDA PRINCIPAL	Nº POLÍCIA:	20A	EDIFÍCIO Nº:	26
	LARGO DA FONTE				



ÉPOCA DE CONSTRUÇÃO	1951-1990	ESTADO DE CONSERVAÇÃO	BOM
VALOR ARQUITETÓNICO	SEM QUALIDADE	TIPOLOGIA DO EDIFICADO	AGRUPADO
Nº PISOS (acima da cota de soleira)	3 PISOS	Nº PISOS (abaixo da cota de soleira)	0 PISOS
ÁREAS DE IMPLANTAÇÃO (Valor aproximado)	71 m2	ÁREAS DE CONSTRUÇÃO (Valor aproximado)	213 m2

CONSTRUÇÃO	MATERIAL		TIPO		COR	
ESTRUTURA	BETÃO ARMADO		ALVENARIA			
REVESTIMENTO FACHADA	GRANITO	REBOCO	APARENTE	AREADO	NATURAL	BEGE
VÃOS EXTERIORES	PORTAS	ALUMÍNIO	PVC	TERMOLACADO	TERMOLACADO	BRANCO
	JANELAS	PVC		TERMOLACADO		BRANCO
	VARANDAS	FERRO		PINTADO		BRANCO
COBERTURA	TELHA DE BETÃO		4 ÁGUAS		PRETO	
ALTERAÇÕES						
ELEMENTOS DISSONANTES	ANTENA					

USO DO EDIFICADO	CAVE				
	R/CHÃO	HABITACÃO	ESTACIONAMENTO		
	1º PISO	HABITACÃO			
	2º PISO	HABITACÃO			
	RESTANTES				

FORMA DE OCUPAÇÃO	PERMANENTE	REGIME DE PROPRIEDADE	DO PRÓPRIO	ENTIDADE PROPRIETÁRIA	PRIVADA
-------------------	------------	-----------------------	------------	-----------------------	---------

OBSERVAÇÕES

IDENTIFICAÇÃO DO LOCAL: AVENIDA PRINCIPAL

Nº POLÍCIA:

EDIFÍCIO Nº: 27



ÉPOCA DE CONSTRUÇÃO

1951-1990

VALOR ARQUITETÓNICO

SEM QUALIDADE

Nº PISOS (acima da cota de soleira)

2 PISOS

ESTADO DE CONSERVAÇÃO

MAU

TIPOLOGIA DO EDIFICADO

AGRUPADO

Nº PISOS(abaixo da cota de soleira)

0 PISOS

ÁREAS DE IMPLANTAÇÃO (Valor aproximado)

73 m2

ÁREAS DE CONSTRUÇÃO (Valor aproximado)

146 m2

CONSTRUÇÃO		MATERIAL		TIPO		COR	
ESTRUTURA		GRANITO					
REVESTIMENTO FACHADA		GRANITO	REBOCO	APARENTE	AREADO	NATURAL	BRANCO
VÃOS EXTERIORES	PORTAS	FERRO		PINTADO		VERDE	
	JANELAS	ALUMÍNIO		TERMOLACADO		BRANCO	
	VARANDAS						
COBERTURA		TELHA CERÂMICA		3 ÁGUAS		BARRO	
ALTERAÇÕES							
ELEMENTOS DISSONANTES		ANTENA					

USO DO EDIFICADO	CAVE				
	R/CHÃO	ARRUMOS/OUTROS			
	1º PISO	HABITACÃO			
	2º PISO				
	RESTANTES				

FORMA DE OCUPAÇÃO PERMANENTE

REGIME DE PROPRIEDADE DO PRÓPRIO

ENTIDADE PROPRIETÁRIA PRIVADA

OBSERVAÇÕES

IDENTIFICAÇÃO DO LOCAL:

Nº POLÍCIA:20

EDIFÍCIO Nº:28



ÉPOCA DE CONSTRUÇÃO	1951-1990	ESTADO DE CONSERVAÇÃO	MAU
VALOR ARQUITETÓNICO	SEM QUALIDADE	TIPOLOGIA DO EDIFICADO	AGRUPADO
Nº PISOS (acima da cota de soleira)	1 PISO	Nº PISOS (abaixo da cota de soleira)	0 PISOS
ÁREAS DE IMPLANTAÇÃO (Valor aproximado)	30 m2	ÁREAS DE CONSTRUÇÃO (Valor aproximado)	30 m2

CONSTRUÇÃO		MATERIAL	TIPO	COR
ESTRUTURA		BETÃO ARMADO	ALVENARIA	
REVESTIMENTO FACHADA		REBOCO	AREADO	BRANCO
VÃOS EXTERIORES	PORTAS	MADEIRA	PINTADO	PRETO
	JANELAS	ALUMÍNIO	ANODIZADO	NATURAL
	VARANDAS			
COBERTURA		CHAPA	1 ÁGUA	CINZA
ALTERAÇÕES				
ELEMENTOS DISSONANTES				

USO DO EDIFICADO	CAVE			
	R/CHÃO	ARRUMOS/OUTROS		
	1º PISO			
	2º PISO			
	RESTANTES			

FORMA DE OCUPAÇÃO	N.A.	REGIME DE PROPRIEDADE	DO PRÓPRIO	ENTIDADE PROPRIETÁRIA	PRIVADA
-------------------	------	-----------------------	------------	-----------------------	---------

OBSERVAÇÕES

IDENTIFICAÇÃO DO LOCAL:	AVENIDA PRINCIPAL	Nº POLÍCIA:	18	EDIFÍCIO Nº:	29
-------------------------	-------------------	-------------	----	--------------	----



ÉPOCA DE CONSTRUÇÃO	1951-1990	ESTADO DE CONSERVAÇÃO	MÉDIO
VALOR ARQUITETÓNICO	SEM QUALIDADE	TIPOLOGIA DO EDIFICADO	AGRUPADO
Nº PISOS (acima da cota de soleira)	2 PISOS	Nº PISOS (abaixo da cota de soleira)	0 PISOS
ÁREAS DE IMPLANTAÇÃO (Valor aproximado)	51 m2	ÁREAS DE CONSTRUÇÃO (Valor aproximado)	102 m2

CONSTRUÇÃO	MATERIAL		TIPO		COR	
ESTRUTURA	GRANITO					
REVESTIMENTO FACHADA	GRANITO	REBOCO	APARENTE	AREADO	NATURAL	BEGE
VÃOS EXTERIORES	PORTAS	ALUMÍNIO	ANODIZADO		NATURAL	
	JANELAS	MADEIRA	PINTADO		BRANCO	
	VARANDAS					
COBERTURA	TELHA CERÂMICA	CHAPA DE FIBROCIMENTO	ÁGUAS	1 ÁGUA	BARRO	CINZA
ALTERAÇÕES						
ELEMENTOS DISSONANTES						

USO DO EDIFICADO	CAVE				
	R/CHÃO	HABITACÃO			
	1º PISO	HABITACÃO			
	2º PISO				
	RESTANTES				

FORMA DE OCUPAÇÃO	PERMANENTE	REGIME DE PROPRIEDADE	DO PRÓPRIO	ENTIDADE PROPRIETÁRIA	PRIVADA
-------------------	------------	-----------------------	------------	-----------------------	---------

OBSERVAÇÕES
ANEXO NA TRASEIRA

IDENTIFICAÇÃO DO LOCAL: AVENIDA PRINCIPAL

Nº POLÍCIA:

EDIFÍCIO Nº: 30

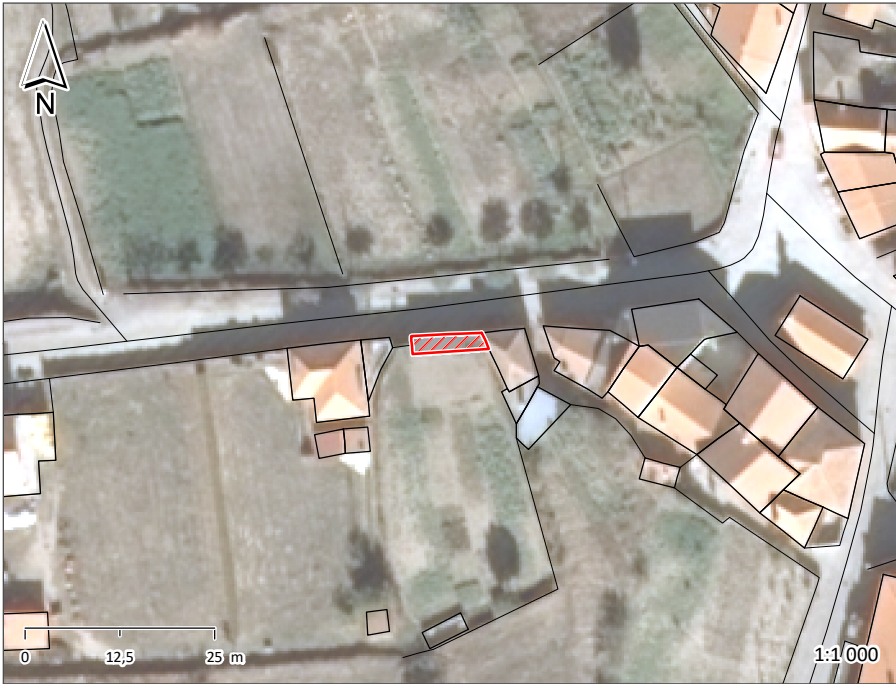

ÉPOCA DE CONSTRUÇÃO

1951-1990

VALOR ARQUITETÓNICO

SEM QUALIDADE

Nº PISOS (acima da cota de soleira)

1 PISO

ESTADO DE CONSERVAÇÃO

MAU

TIPOLOGIA DO EDIFICADO

AGRUPADO

Nº PISOS (abaixo da cota de soleira)

0 PISOS

ÁREAS DE IMPLANTAÇÃO (Valor aproximado)

22 m2

ÁREAS DE CONSTRUÇÃO (Valor aproximado)

22 m2

CONSTRUÇÃO		MATERIAL	TIPO	COR
ESTRUTURA		BETÃO ARMADO	ALVENARIA	
REVESTIMENTO FACHADA		TIJOLO	FACE À VISTA	POR PINTAR
VÃOS EXTERIORES	PORTAS			
	JANELAS			
	VARANDAS			
COBERTURA		CHAPA DE FIBROCIMENTO	1 ÁGUA	CINZA
ALTERAÇÕES				
ELEMENTOS DISSONANTES				

USO DO EDIFICADO	CAVE				
	R/CHÃO	ARRUMOS/OUTROS			
	1º PISO				
	2º PISO				
	RESTANTES				

FORMA DE OCUPAÇÃO N.A.

REGIME DE PROPRIEDADE DO PRÓPRIO

ENTIDADE PROPRIETÁRIA PRIVADA

OBSERVAÇÕES

IDENTIFICAÇÃO DO LOCAL: AVENIDA PRINCIPAL

Nº POLÍCIA: 16

EDIFÍCIO Nº: 31

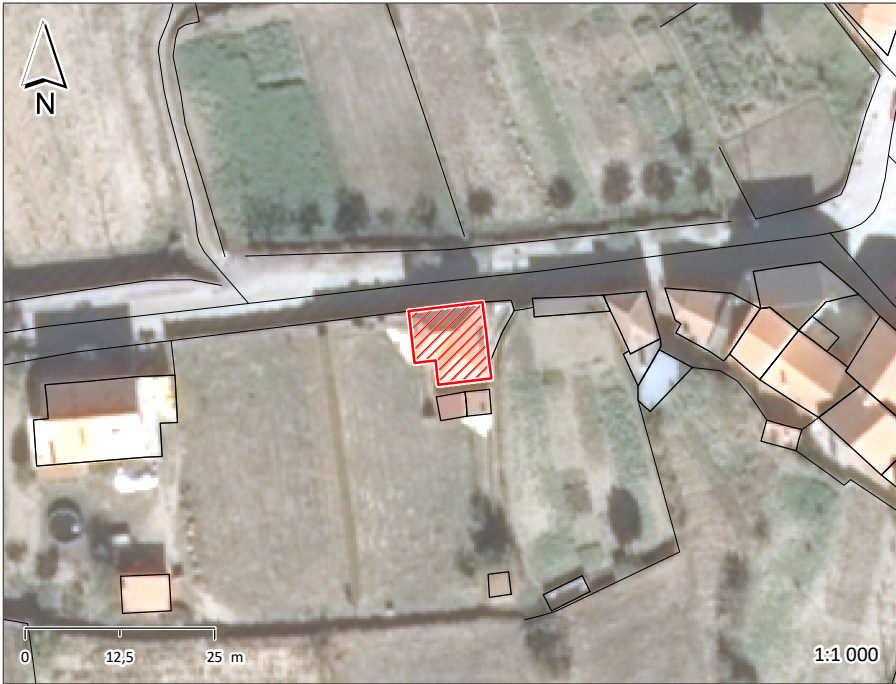

ÉPOCA DE CONSTRUÇÃO

1951-1990

ESTADO DE CONSERVAÇÃO

BOM

VALOR ARQUITETÓNICO

SEM QUALIDADE

TIPOLOGIA DO EDIFICADO

ISOLADO

Nº PISOS (acima da cota de soleira)

2 PISOS

Nº PISOS(abaixo da cota de soleira)

0 PISOS

ÁREAS DE IMPLANTAÇÃO (Valor aproximado)

92 m2

ÁREAS DE CONSTRUÇÃO (Valor aproximado)

184 m2

CONSTRUÇÃO		MATERIAL		TIPO		COR	
ESTRUTURA		BETÃO ARMADO		ALVENARIA			
REVESTIMENTO FACHADA		REBOCO	REBOCO	AREADO	AREADO	BRANCO	AMARELO
VÃOS EXTERIORES	PORTAS	MADEIRA	ALUMÍNIO	PINTADO	TERMOLACADO	VERDE	BRANCO
	JANELAS	ALUMÍNIO		TERMOLACADO		BRANCO	
	VARANDAS	FERRO		PINTADO		VERDE	
COBERTURA		TELHA CERÂMICA		6 ÁGUAS		BARRO	
ALTERAÇÕES							
ELEMENTOS DISSONANTES							

USO DO EDIFICADO	CAVE				
	R/CHÃO	ARRUMOS/OUTROS	ESTACIONAMENTO		
	1º PISO	HABITACÃO			
	2º PISO				
	RESTANTES				

FORMA DE OCUPAÇÃO PERMANENTE

REGIME DE PROPRIEDADE DO PRÓPRIO

ENTIDADE PROPRIETÁRIA PRIVADA

OBSERVAÇÕES

ANEXO NA TRASEIRA

IDENTIFICAÇÃO DO LOCAL:	AVENIDA PRINCIPAL	Nº POLÍCIA:	14	EDIFÍCIO Nº:	32
-------------------------	-------------------	-------------	----	--------------	----



ÉPOCA DE CONSTRUÇÃO	1951-1990	ESTADO DE CONSERVAÇÃO	BOM
VALOR ARQUITETÓNICO	SEM QUALIDADE	TIPOLOGIA DO EDIFICADO	ISOLADO
Nº PISOS (acima da cota de soleira)	2 PISOS	Nº PISOS (abaixo da cota de soleira)	0 PISOS
ÁREAS DE IMPLANTAÇÃO (Valor aproximado)	185 m2	ÁREAS DE CONSTRUÇÃO (Valor aproximado)	370 m2

CONSTRUÇÃO		MATERIAL		TIPO		COR	
ESTRUTURA		BETÃO ARMADO		ALVENARIA			
REVESTIMENTO FACHADA		REBOCO	REBOCO	AREADO	AREADO	BRANCO	VERDE
VÃOS EXTERIORES	PORTAS	ALUMÍNIO	FERRO	TERMOLACADO	PINTADO	BRANCO	BRANCO
	JANELAS	ALUMÍNIO		TERMOLACADO		BRANCO	
	VARANDAS						
COBERTURA		TELHA CERÂMICA		2 ÁGUAS		BARRO	
ALTERAÇÕES							
ELEMENTOS DISSONANTES		ANTENA E PAINÉIS SOLARES					

USO DO EDIFICADO	CAVE				
	R/CHÃO	ARRUMOS/OUTROS	ESTACIONAMENTO		
	1º PISO	HABITACÃO			
	2º PISO				
	RESTANTES				

FORMA DE OCUPAÇÃO	PERMANENTE	REGIME DE PROPRIEDADE	DO PRÓPRIO	ENTIDADE PROPRIETÁRIA	PRIVADA
-------------------	------------	-----------------------	------------	-----------------------	---------

OBSERVAÇÕES
GARAGEM NA LATERAL
ANEXO NA TRASEIRA

IDENTIFICAÇÃO DO LOCAL:	AVENIDA PRINCIPAL	Nº POLÍCIA:	12	EDIFÍCIO Nº:	33
-------------------------	-------------------	-------------	----	--------------	----



ÉPOCA DE CONSTRUÇÃO	1951-1990	ESTADO DE CONSERVAÇÃO	BOM
VALOR ARQUITETÓNICO	SEM QUALIDADE	TIPOLOGIA DO EDIFICADO	ISOLADO
Nº PISOS (acima da cota de soleira)	2 PISOS	Nº PISOS (abaixo da cota de soleira)	0 PISOS
ÁREAS DE IMPLANTAÇÃO (Valor aproximado)	154 m2	ÁREAS DE CONSTRUÇÃO (Valor aproximado)	308 m2

CONSTRUÇÃO	MATERIAL		TIPO		COR	
ESTRUTURA	GRANITO	BETÃO ARMADO	ALVENARIA			
REVESTIMENTO FACHADA	GRANITO	REBOCO	APARENTE	CARAPINHA	NATURAL	ROSA
VÃOS EXTERIORES	PORTAS	ALUMÍNIO	FERRO	TERMOLACADO	PINTADO	BRANCO
	JANELAS	ALUMÍNIO		TERMOLACADO		BRANCO
	VARANDAS					
COBERTURA	TELHA CERÂMICA	TELHA CERÂMICA	6 ÁGUAS	2 ÁGUAS	BARRO	BARRO
ALTERAÇÕES	AMPLIAÇÃO	ALUMÍNIO	ALUMÍNIO	TERMOLACADO	TERMOLACADO	BRANCO
ELEMENTOS DISSONANTES						

USO DO EDIFICADO	CAVE				
	R/CHÃO	HABITACÃO	ESTACIONAMENTO		
	1º PISO	HABITACÃO			
	2º PISO				
	RESTANTES				

FORMA DE OCUPAÇÃO	PERMANENTE	REGIME DE PROPRIEDADE	DO PRÓPRIO	ENTIDADE PROPRIETÁRIA	PRIVADA
-------------------	------------	-----------------------	------------	-----------------------	---------

OBSERVAÇÕES
"1975"

IDENTIFICAÇÃO DO LOCAL: AVENIDA PRINCIPAL

Nº POLÍCIA: 10

EDIFÍCIO Nº: 34



ÉPOCA DE CONSTRUÇÃO1951-1990

ESTADO DE CONSERVAÇÃOBOM

VALOR ARQUITETÓNICOSEM QUALIDADE

TIPOLOGIA DO EDIFICADOISOLADO

Nº PISOS (acima da cota de soleira)1 PISO

Nº PISOS(abaixo da cota de soleira)0 PISOS

ÁREAS DE IMPLANTAÇÃO (Valor aproximado)84 m2

ÁREAS DE CONSTRUÇÃO (Valor aproximado)84 m2

CONSTRUÇÃO		MATERIAL		TIPO		COR	
ESTRUTURA		BETÃO ARMADO		ALVENARIA			
REVESTIMENTO FACHADA		REBOCO	CERÂMICO	CAPOTO	AZULEJO	BRANCO	VERDE
VÃOS EXTERIORES	PORTAS	ALUMÍNIO	FERRO	TERMOLACADO	PINTADO	BRANCO	PRETO
	JANELAS	ALUMÍNIO		TERMOLACADO		BRANCO	
	VARANDAS						
COBERTURA		TELHA CERÂMICA		2 ÁGUAS		BARRO	
ALTERAÇÕES							
ELEMENTOS DISSONANTES							

USO DO EDIFICADO	CAVE				
	R/CHÃO	HABITACÃO			
	1º PISO				
	2º PISO				
	RESTANTES				

FORMA DE OCUPAÇÃO PERMANENTE

REGIME DE PROPRIEDADE DO PRÓPRIO

ENTIDADE PROPRIETÁRIA PRIVADA

OBSERVAÇÕES

GARAGEM NA LATERAL

IDENTIFICAÇÃO DO LOCAL:

Nº POLÍCIA:

EDIFÍCIO Nº: 35

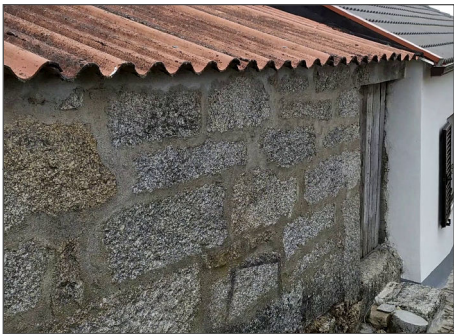
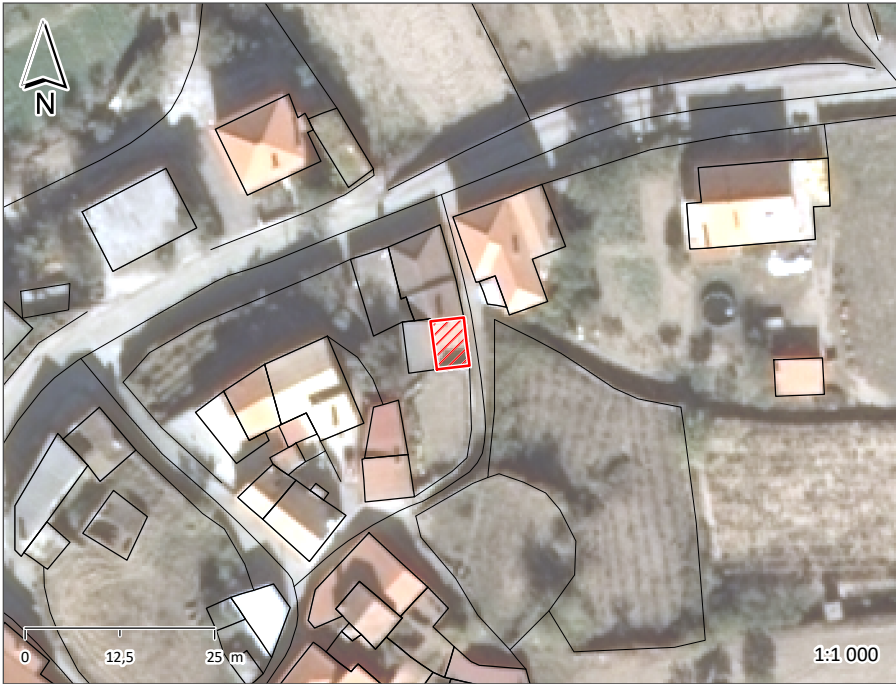

ÉPOCA DE CONSTRUÇÃO	1951-1990	ESTADO DE CONSERVAÇÃO	MAU
VALOR ARQUITETÓNICO	SEM QUALIDADE	TIPOLOGIA DO EDIFICADO	AGRUPADO
Nº PISOS (acima da cota de soleira)	1 PISO	Nº PISOS(abaixo da cota de soleira)	0 PISOS
ÁREAS DE IMPLANTAÇÃO (Valor aproximado)	28 m2	ÁREAS DE CONSTRUÇÃO (Valor aproximado)	28 m2

CONSTRUÇÃO		MATERIAL	TIPO	COR
ESTRUTURA		GRANITO		
REVESTIMENTO FACHADA		GRANITO	APARENTE	NATURAL
VÃOS EXTERIORES	PORTAS	MADEIRA	PINTADO	CASTANHO
	JANELAS			
	VARANDAS			
COBERTURA		CHAPA DE FIBROCIMENTO	1 ÁGUA	VERMELHO
ALTERAÇÕES				
ELEMENTOS DISSONANTES				

USO DO EDIFICADO	CAVE			
	R/CHÃO	ARRUMOS/OUTROS		
	1º PISO			
	2º PISO			
	RESTANTES			

FORMA DE OCUPAÇÃO	N.A.	REGIME DE PROPRIEDADE	DO PRÓPRIO	ENTIDADE PROPRIETÁRIA	PRIVADA
-------------------	------	-----------------------	------------	-----------------------	---------

OBSERVAÇÕES

IDENTIFICAÇÃO DO LOCAL:

Nº POLÍCIA:

EDIFÍCIO Nº:

36



ÉPOCA DE CONSTRUÇÃO 1900-1950

ESTADO DE CONSERVAÇÃO BOM

VALOR ARQUITETÓNICO SEM QUALIDADE

TIPOLOGIA DO EDIFICADO AGRUPADO

Nº PISOS (acima da cota de soleira) 1 PISO

Nº PISOS (abaixo da cota de soleira) 1 PISO

ÁREAS DE IMPLANTAÇÃO (Valor aproximado) 79 m2

ÁREAS DE CONSTRUÇÃO (Valor aproximado) 158 m2

CONSTRUÇÃO		MATERIAL		TIPO		COR	
ESTRUTURA		GRANITO					
REVESTIMENTO FACHADA		GRANITO		APARENTE		NATURAL	
VÃOS EXTERIORES	PORTAS	ALUMÍNIO		TERMOLACADO		BRANCO	
	JANELAS	ALUMÍNIO		TERMOLACADO		BRANCO	
	VARANDAS						
COBERTURA		TELHA CERÂMICA	CHAPA DE FIBROCIMENTO	2 ÁGUAS	1 ÁGUA	BARRO	VERMELHO
ALTERAÇÕES							
ELEMENTOS DISSONANTES		ANTENA					

USO DO EDIFICADO	CAVE	HABITACÃO			
	R/CHÃO	HABITACÃO			
	1º PISO				
	2º PISO				
	RESTANTES				

FORMA DE OCUPAÇÃO PERMANENTE

REGIME DE PROPRIEDADE DO PRÓPRIO

ENTIDADE PROPRIETÁRIA PRIVADA

OBSERVAÇÕES

ANEXO NA LATERAL
ANEXO NA TRASEIRA

IDENTIFICAÇÃO DO LOCAL:

Nº POLÍCIA:

EDIFÍCIO Nº:

37

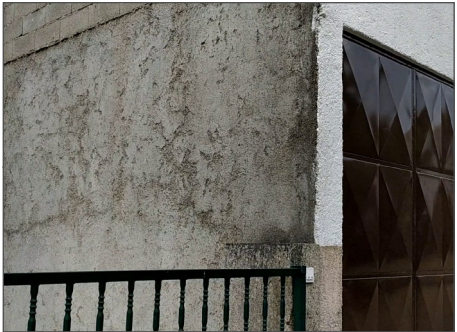

ÉPOCA DE CONSTRUÇÃO 1951-1990

ESTADO DE CONSERVAÇÃO MÉDIO

VALOR ARQUITETÓNICO SEM QUALIDADE

TIPOLOGIA DO EDIFICADO AGRUPADO

Nº PISOS (acima da cota de soleira) 1 PISO

Nº PISOS (abaixo da cota de soleira) 1 PISO

ÁREAS DE IMPLANTAÇÃO (Valor aproximado) 27 m2

ÁREAS DE CONSTRUÇÃO (Valor aproximado) 54 m2

CONSTRUÇÃO	MATERIAL	TIPO	COR
ESTRUTURA	BETÃO ARMADO	ALVENARIA	
REVESTIMENTO FACHADA	S/R	CARAPINHA	BRANCO
VÃOS EXTERIORES	PORTAS FERRO	PINTADO	CASTANHO
	JANELAS		
	VARANDAS		
COBERTURA	TELHA CERÂMICA	2 ÁGUAS	BARRO
ALTERAÇÕES			
ELEMENTOS DISSONANTES			

USO DO EDIFICADO	CAVE			
	R/CHÃO	ARRUMOS/OUTROS	ESTACIONAMENTO	
	1º PISO			
	2º PISO			
	RESTANTES			

FORMA DE OCUPAÇÃO N.A.

REGIME DE PROPRIEDADE DO PRÓPRIO

ENTIDADE PROPRIETÁRIA PRIVADA

OBSERVAÇÕES

IDENTIFICAÇÃO DO LOCAL:

Nº POLÍCIA:

EDIFÍCIO Nº:

38



ÉPOCA DE CONSTRUÇÃO 1951-1990

ESTADO DE CONSERVAÇÃO MÉDIO

VALOR ARQUITETÓNICO SEM QUALIDADE

TIPOLOGIA DO EDIFICADO AGRUPADO

Nº PISOS (acima da cota de soleira) 1 PISO

Nº PISOS (abaixo da cota de soleira) 0 PISOS

ÁREAS DE IMPLANTAÇÃO (Valor aproximado) 60 m2

ÁREAS DE CONSTRUÇÃO (Valor aproximado) 60 m2

CONSTRUÇÃO	MATERIAL	TIPO	COR
ESTRUTURA	GRANITO	ALVENARIA	
REVESTIMENTO FACHADA	REBOCO	CARAPINHA	BRANCO
VÃOS EXTERIORES	PORTAS	ALUMÍNIO	TERMOLACADO
	JANELAS	ALUMÍNIO	TERMOLACADO
	VARANDAS		
COBERTURA	TELHA CERÂMICA	2 ÁGUAS	BARRO
ALTERAÇÕES			
ELEMENTOS DISSONANTES	ANTENA		

USO DO EDIFICADO	CAVE			
	R/CHÃO	HABITACÃO		
	1º PISO			
	2º PISO			
	RESTANTES			

FORMA DE OCUPAÇÃO PERMANENTE

REGIME DE PROPRIEDADE DO PRÓPRIO

ENTIDADE PROPRIETÁRIA PRIVADA

OBSERVAÇÕES

ANEXO NA TRASEIRA

IDENTIFICAÇÃO DO LOCAL:

Nº POLÍCIA:

EDIFÍCIO Nº:

39

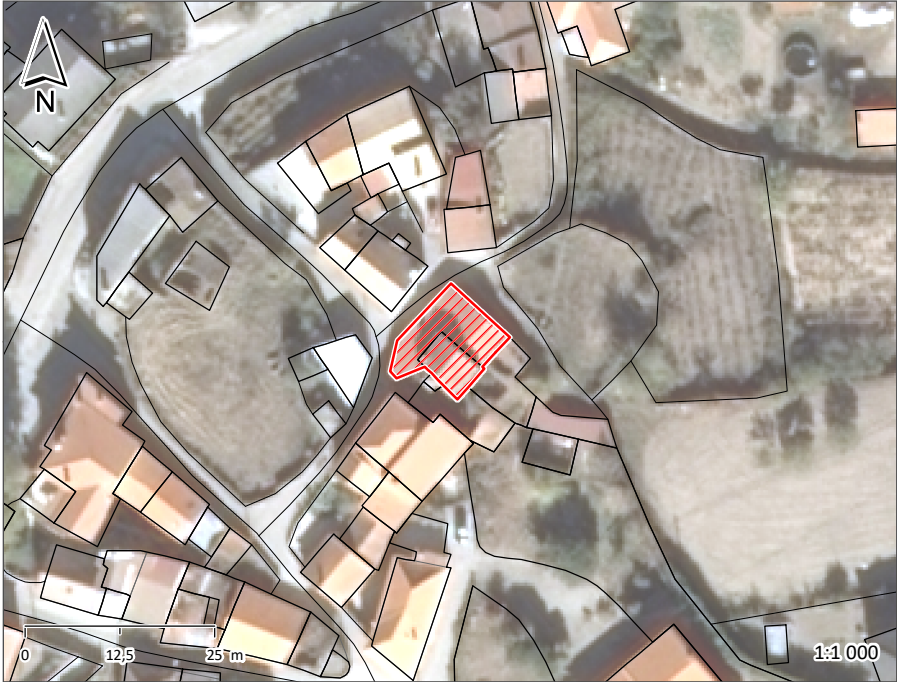

ÉPOCA DE CONSTRUÇÃO 1900-1950

ESTADO DE CONSERVAÇÃO MÉDIO

VALOR ARQUITETÓNICO SEM QUALIDADE

TIPOLOGIA DO EDIFICADO AGRUPADO

Nº PISOS (acima da cota de soleira) 1 PISO

Nº PISOS (abaixo da cota de soleira) 0 PISOS

ÁREAS DE IMPLANTAÇÃO (Valor aproximado) 126 m2

ÁREAS DE CONSTRUÇÃO (Valor aproximado) 126 m2

CONSTRUÇÃO	MATERIAL	TIPO	COR
ESTRUTURA	GRANITO	ALVENARIA	
REVESTIMENTO FACHADA	GRANITO	APARENTE	NATURAL
VÃOS EXTERIORES	PORTAS	MADEIRA	PINTADO
	JANELAS	MADEIRA	PINTADO
	VARANDAS		
COBERTURA	TELHA CERÂMICA	2 ÁGUAS	BARRO
ALTERAÇÕES			
ELEMENTOS DISSONANTES	ANTENA		

USO DO EDIFICADO	CAVE				
	R/CHÃO	HABITACÃO			
	1º PISO				
	2º PISO				
	RESTANTES				

FORMA DE OCUPAÇÃO PERMANENTE

REGIME DE PROPRIEDADE DO PRÓPRIO

ENTIDADE PROPRIETÁRIA PRIVADA

OBSERVAÇÕES

ANEXO NA TRASEIRA

IDENTIFICAÇÃO DO LOCAL:

Nº POLÍCIA: 2

EDIFÍCIO Nº: 40



ÉPOCA DE CONSTRUÇÃO

1951-1990

ESTADO DE CONSERVAÇÃO

MÉDIO

VALOR ARQUITETÓNICO

SEM QUALIDADE

TIPOLOGIA DO EDIFICADO

AGRUPADO

Nº PISOS (acima da cota de soleira)

1 PISO

Nº PISOS (abaixo da cota de soleira)

0 PISOS

ÁREAS DE IMPLANTAÇÃO (Valor aproximado)

106 m2

ÁREAS DE CONSTRUÇÃO (Valor aproximado)

106 m2

CONSTRUÇÃO		MATERIAL		TIPO		COR	
ESTRUTURA		GRANITO		ALVENARIA			
REVESTIMENTO FACHADA		GRANITO	REBOCO	APARENTE	AREADO	NATURAL	BRANCO
VÃOS EXTERIORES	PORTAS	ALUMÍNIO		ANODIZADO		NATURAL	
	JANELAS	ALUMÍNIO		ANODIZADO		NATURAL	
	VARANDAS						
COBERTURA		CHAPA DE FIBROCIMENTO		2 ÁGUAS		VERMELHO	
ALTERAÇÕES							
ELEMENTOS DISSONANTES		ANTENA					

USO DO EDIFICADO	CAVE				
	R/CHÃO	HABITACÃO			
	1º PISO				
	2º PISO				
	RESTANTES				

FORMA DE OCUPAÇÃO PERMANENTE

REGIME DE PROPRIEDADE DO PRÓPRIO

ENTIDADE PROPRIETÁRIA PRIVADA

OBSERVAÇÕES

ANEXO NA FRENTE

IDENTIFICAÇÃO DO LOCAL:

Nº POLÍCIA:

EDIFÍCIO Nº: 41



ÉPOCA DE CONSTRUÇÃO

1951-1990

ESTADO DE CONSERVAÇÃO

MAU

VALOR ARQUITETÓNICO

SEM QUALIDADE

TIPOLOGIA DO EDIFICADO

ISOLADO

Nº PISOS (acima da cota de soleira)

1 PISO

Nº PISOS(abaixo da cota de soleira)

0 PISOS

ÁREAS DE IMPLANTAÇÃO (Valor aproximado)

51 m2

ÁREAS DE CONSTRUÇÃO (Valor aproximado)

51 m2

CONSTRUÇÃO		MATERIAL		TIPO		COR
ESTRUTURA		GRANITO		ALVENARIA		
REVESTIMENTO FACHADA		GRANITO	TIJOLO	APARENTE	FACE À VISTA	NATURAL
VÃOS EXTERIORES	PORTAS	FERRO		PINTADO		CASTANHO
	JANELAS					
	VARANDAS					
COBERTURA		CHAPA		1 ÁGUA		CINZA
ALTERAÇÕES						
ELEMENTOS DISSONANTES						

USO DO EDIFICADO	CAVE				
	R/CHÃO	ARRUMOS/OUTROS			
	1º PISO				
	2º PISO				
	RESTANTES				

FORMA DE OCUPAÇÃO N.A.

REGIME DE PROPRIEDADE DO PRÓPRIO

ENTIDADE PROPRIETÁRIA PRIVADA

OBSERVAÇÕES

IDENTIFICAÇÃO DO LOCAL:

Nº POLÍCIA:

EDIFÍCIO Nº:

42



ÉPOCA DE CONSTRUÇÃO 1951-1990

ESTADO DE CONSERVAÇÃO MÉDIO

VALOR ARQUITETÓNICO SEM QUALIDADE

TIPOLOGIA DO EDIFICADO AGRUPADO

Nº PISOS (acima da cota de soleira) 2 PISOS

Nº PISOS (abaixo da cota de soleira) 0 PISOS

ÁREAS DE IMPLANTAÇÃO (Valor aproximado) 113 m2

ÁREAS DE CONSTRUÇÃO (Valor aproximado) 226 m2

CONSTRUÇÃO	MATERIAL	TIPO	COR
ESTRUTURA	GRANITO	ALVENARIA	
REVESTIMENTO FACHADA	GRANITO REBOCO	APARENTE AREADO	NATURAL BRANCO
VÃOS EXTERIORES	PORTAS MADEIRA	PINTADO	VERDE
	JANELAS ALUMÍNIO	TERMOLACADO	BRANCO
	VARANDAS		
COBERTURA	TELHA CERÂMICA	4 ÁGUAS	BARRO
ALTERAÇÕES			
ELEMENTOS DISSONANTES	ANTENA		

USO DO EDIFICADO	CAVE			
	R/CHÃO	ARRUMOS/OUTROS		
	1º PISO	HABITACÃO		
	2º PISO			
	RESTANTES			

FORMA DE OCUPAÇÃO PERMANENTE

REGIME DE PROPRIEDADE DO PRÓPRIO

ENTIDADE PROPRIETÁRIA PRIVADA

OBSERVAÇÕES

IDENTIFICAÇÃO DO LOCAL: RUA DA PORTELINHA

Nº POLÍCIA: 1

EDIFÍCIO Nº: 43



ÉPOCA DE CONSTRUÇÃO

1951-1990

VALOR ARQUITETÓNICO

SEM QUALIDADE

Nº PISOS (acima da cota de soleira)

2 PISOS

ESTADO DE CONSERVAÇÃO

MÉDIO

TIPOLOGIA DO EDIFICADO

AGRUPADO

Nº PISOS(abaixo da cota de soleira)

0 PISOS

ÁREAS DE IMPLANTAÇÃO (Valor aproximado)

74 m2

ÁREAS DE CONSTRUÇÃO (Valor aproximado)

148 m2

CONSTRUÇÃO		MATERIAL		TIPO		COR	
ESTRUTURA		GRANITO	BETÃO ARMADO	ALVENARIA			
REVESTIMENTO FACHADA		GRANITO	REBOCO	APARENTE	AREADO	NATURAL	AMARELO
VÃOS EXTERIORES	PORTAS	ALUMÍNIO		TERMOLACADO		CASTANHO	
	JANELAS	ALUMÍNIO		TERMOLACADO		CASTANHO	
	VARANDAS						
COBERTURA		TELHA CERÂMICA		2 ÁGUAS		BARRO	
ALTERAÇÕES							
ELEMENTOS DISSONANTES							

USO DO EDIFICADO	CAVE				
	R/CHÃO	HABITACÃO			
	1º PISO	HABITACÃO			
	2º PISO				
	RESTANTES				

FORMA DE OCUPAÇÃO PERMANENTE

REGIME DE PROPRIEDADE DO PRÓPRIO

ENTIDADE PROPRIETÁRIA PRIVADA

OBSERVAÇÕES

IDENTIFICAÇÃO DO LOCAL:	RUA DA PORTELINHA	Nº POLÍCIA:	3	EDIFÍCIO Nº:	44
-------------------------	-------------------	-------------	---	--------------	----

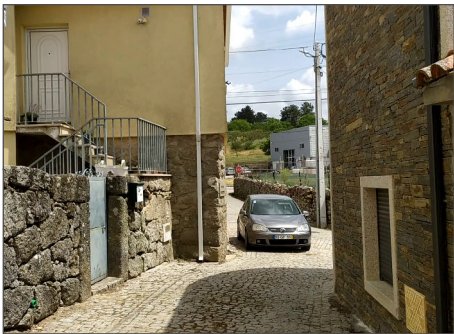

ÉPOCA DE CONSTRUÇÃO	1951-1990	ESTADO DE CONSERVAÇÃO	BOM
VALOR ARQUITETÓNICO	SEM QUALIDADE	TIPOLOGIA DO EDIFICADO	AGRUPADO
Nº PISOS (acima da cota de soleira)	2 PISOS	Nº PISOS (abaixo da cota de soleira)	0 PISOS
ÁREAS DE IMPLANTAÇÃO (Valor aproximado)	97 m2	ÁREAS DE CONSTRUÇÃO (Valor aproximado)	194 m2

CONSTRUÇÃO		MATERIAL		TIPO		COR	
ESTRUTURA		GRANITO	BETÃO ARMADO	ALVENARIA			
REVESTIMENTO FACHADA		GRANITO	REBOCO	APARENTE	AREADO	NATURAL	AMARELO
VÃOS EXTERIORES	PORTAS	ALUMÍNIO	FERRO	TERMOLACADO	PINTADO	BRANCO	CINZA
	JANELAS	ALUMÍNIO		TERMOLACADO		BRANCO	
	VARANDAS	FERRO		PINTADO		CINZA	
COBERTURA		TELHA CERÂMICA		4 ÁGUAS		BARRO	
ALTERAÇÕES							
ELEMENTOS DISSONANTES							

USO DO EDIFICADO	CAVE				
	R/CHÃO	ARRUMOS/OUTROS			
	1º PISO	HABITACÃO			
	2º PISO				
	RESTANTES				

FORMA DE OCUPAÇÃO	PERMANENTE	REGIME DE PROPRIEDADE	DO PRÓPRIO	ENTIDADE PROPRIETÁRIA	PRIVADA
-------------------	------------	-----------------------	------------	-----------------------	---------

OBSERVAÇÕES
GARAGEM NA TRASEIRA
ANEXO NA TRASEIRA

This is an aerial photograph of a residential area, overlaid with a cadastral map. The map shows several buildings with orange and yellow roofs. A specific plot, located in the center-left, is highlighted with a red hatched triangle. This plot is situated between a road and a larger building. The map includes a north arrow in the top left corner, a scale bar at the bottom left indicating 0, 12.5, and 25 meters, and a scale of 1:1 000 in the bottom right corner.

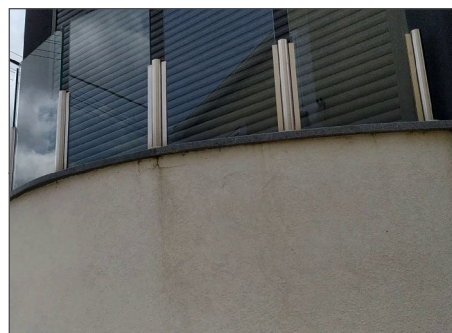
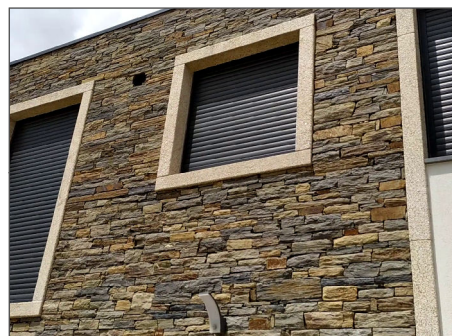

CONSTRUÇÃO		MATERIAL		TIPO		COR	
ESTRUTURA		BETÃO ARMADO		ALVENARIA			
REVESTIMENTO FACHADA		GRANITO	REBOCO	APARENTE	AREADO	NATURAL	BEGE
VÃOS EXTERIORES	PORTAS	ALUMÍNIO		TERMOLACADO		CINZA	
	JANELAS	ALUMÍNIO		TERMOLACADO		CINZA	
	VARANDAS	VIDRO					
COBERTURA		TELA		PLANA		NATURAL	
ALTERAÇÕES							
ELEMENTOS DISSONANTES							

FORMA DE OCUPAÇÃO	PERMANENTE	REGIME DE PROPRIEDADE	DO PRÓPRIO	ENTIDADE PROPRIETÁRIA	PRIVADA
--------------------------	------------	------------------------------	------------	------------------------------	---------

OBSERVAÇÕES

IDENTIFICAÇÃO DO LOCAL:	RUA S. JOÃO	Nº POLÍCIA:	3	EDIFÍCIO Nº:	46
	RUA DA PORTELINHA				



ÉPOCA DE CONSTRUÇÃO	1951-1990	ESTADO DE CONSERVAÇÃO	MAU
VALOR ARQUITETÓNICO	SEM QUALIDADE	TIPOLOGIA DO EDIFICADO	AGRUPADO
Nº PISOS (acima da cota de soleira)	1 PISO	Nº PISOS (abaixo da cota de soleira)	0 PISOS
ÁREAS DE IMPLANTAÇÃO (Valor aproximado)	82 m2	ÁREAS DE CONSTRUÇÃO (Valor aproximado)	82 m2

CONSTRUÇÃO	MATERIAL	TIPO	COR
ESTRUTURA	GRANITO BETÃO ARMADO	ALVENARIA	
REVESTIMENTO FACHADA	REBOCO	AREADO	POR PINTAR
VÃOS EXTERIORES	PORTAS	ALUMÍNIO	TERMOLACADO
	JANELAS	ALUMÍNIO	TERMOLACADO
	VARANDAS		
COBERTURA	TELHA CERÂMICA	2 ÁGUAS	BARRO
ALTERAÇÕES			
ELEMENTOS DISSONANTES			

USO DO EDIFICADO	CAVE				
	R/CHÃO	HABITAÇÃO			
	1º PISO				
	2º PISO				
	RESTANTES				

FORMA DE OCUPAÇÃO	DEVOLUTO	REGIME DE PROPRIEDADE	DO PRÓPRIO	ENTIDADE PROPRIETÁRIA	PRIVADA
-------------------	----------	-----------------------	------------	-----------------------	---------

OBSERVAÇÕES
ANEXO NA TRASEIRA

IDENTIFICAÇÃO DO LOCAL: RUA S. JOÃO

Nº POLÍCIA:

EDIFÍCIO Nº: 47

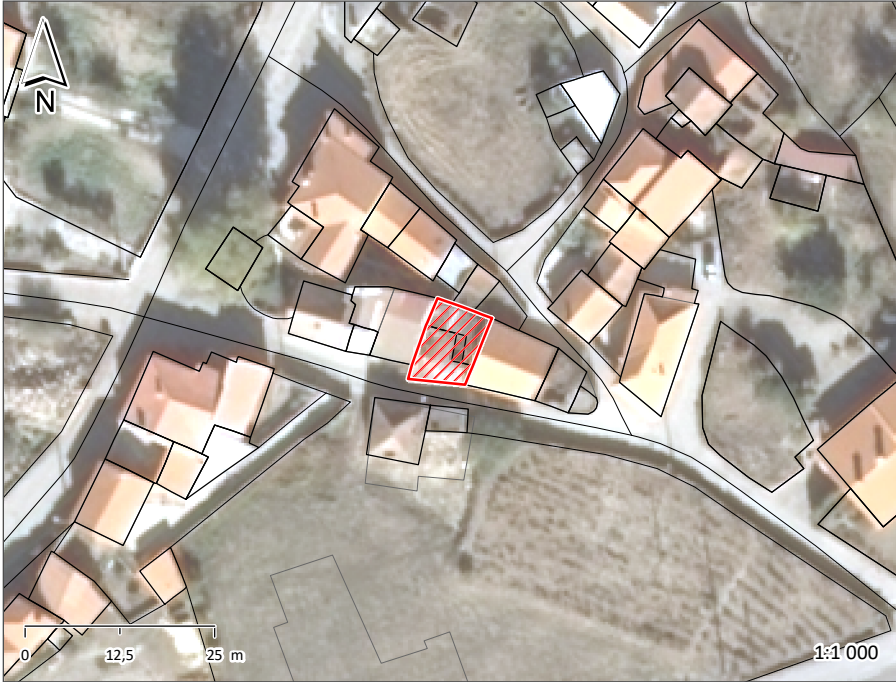

ÉPOCA DE CONSTRUÇÃO	1900-1950	ESTADO DE CONSERVAÇÃO	PÉSSIMO
VALOR ARQUITETÓNICO	SEM QUALIDADE	TIPOLOGIA DO EDIFICADO	AGRUPADO
Nº PISOS (acima da cota de soleira)	1 PISO	Nº PISOS (abaixo da cota de soleira)	0 PISOS
ÁREAS DE IMPLANTAÇÃO (Valor aproximado)	80 m2	ÁREAS DE CONSTRUÇÃO (Valor aproximado)	80 m2

CONSTRUÇÃO	MATERIAL	TIPO	COR
ESTRUTURA	GRANITO		
REVESTIMENTO FACHADA	GRANITO	APARENTE	NATURAL
VÃOS EXTERIORES	PORTAS		
	JANELAS		
	VARANDAS		
COBERTURA			
ALTERAÇÕES			
ELEMENTOS DISSONANTES			

USO DO EDIFICADO	CAVE			
	R/CHÃO	HABITACÃO		
	1º PISO			
	2º PISO			
	RESTANTES			

FORMA DE OCUPAÇÃO	DEVOLUTO	REGIME DE PROPRIEDADE	DO PRÓPRIO	ENTIDADE PROPRIETÁRIA	PRIVADA
-------------------	----------	-----------------------	------------	-----------------------	---------

OBSERVAÇÕES

EDIFÍCIO EM RUÍNA

IDENTIFICAÇÃO DO LOCAL: RUA S. JOÃO

Nº POLÍCIA:

EDIFÍCIO Nº: 48



ÉPOCA DE CONSTRUÇÃO1951-1990

ESTADO DE CONSERVAÇÃOMÉDIO

VALOR ARQUITETÓNICOSEM QUALIDADE

TIPOLOGIA DO EDIFICADOAGRUPADO

Nº PISOS (acima da cota de soleira)1 PISO

Nº PISOS(abaixo da cota de soleira)0 PISOS

ÁREAS DE IMPLANTAÇÃO (Valor aproximado)54 m2

ÁREAS DE CONSTRUÇÃO (Valor aproximado)54 m2

CONSTRUÇÃO		MATERIAL		TIPO		COR	
ESTRUTURA		GRANITO					
REVESTIMENTO FACHADA		GRANITO		APARENTE		NATURAL	
VÃOS EXTERIORES	PORTAS	ALUMÍNIO		TERMOLACADO		BRANCO	
	JANELAS	ALUMÍNIO		TERMOLACADO		BRANCO	
	VARANDAS	FERRO		PINTADO		VERDE	
COBERTURA		TELHA DE BETÃO	TELHA DE BETÃO	2 ÁGUAS	2 ÁGUAS	CASTANHO	CASTANHO
ALTERAÇÕES							
ELEMENTOS DISSONANTES							

USO DO EDIFICADO	CAVE				
	R/CHÃO	HABITACÃO			
	1º PISO				
	2º PISO				
	RESTANTES				

FORMA DE OCUPAÇÃOPERMANENTE

REGIME DE PROPRIEDADEDO PRÓPRIO

ENTIDADE PROPRIETÁRIAPRIVADA

OBSERVAÇÕES

IDENTIFICAÇÃO DO LOCAL: RUA S. JOÃO

Nº POLÍCIA: 1

EDIFÍCIO Nº: 49

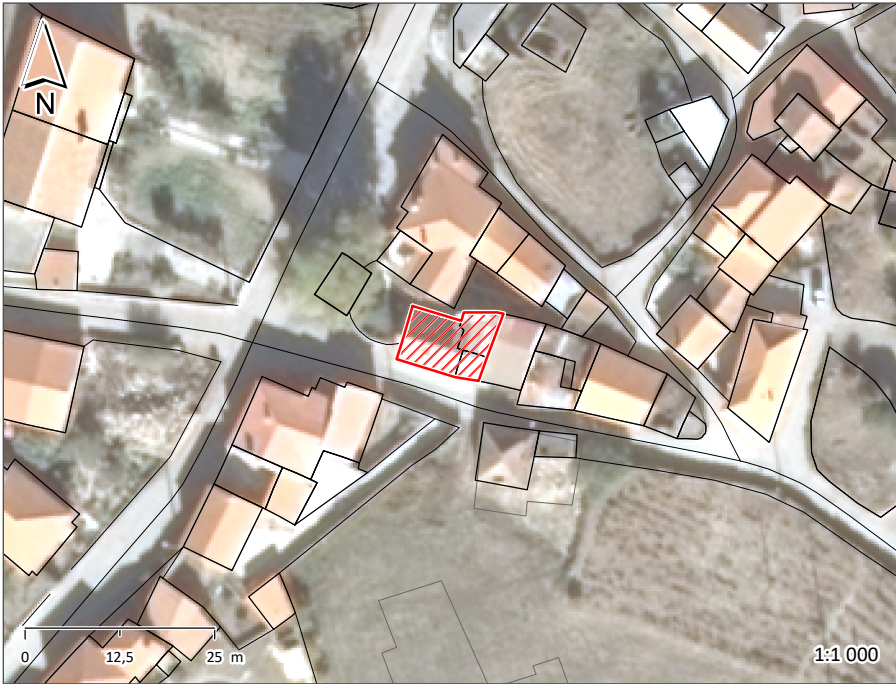

ÉPOCA DE CONSTRUÇÃO: 1951-1990

ESTADO DE CONSERVAÇÃO: MÉDIO

VALOR ARQUITETÓNICO: SEM QUALIDADE

TIPOLOGIA DO EDIFICADO: AGRUPADO

Nº PISOS (acima da cota de soleira): 2 PISOS

Nº PISOS (abaixo da cota de soleira): 0 PISOS

ÁREAS DE IMPLANTAÇÃO (Valor aproximado): 92 m2

ÁREAS DE CONSTRUÇÃO (Valor aproximado): 184 m2

CONSTRUÇÃO		MATERIAL		TIPO		COR	
ESTRUTURA		GRANITO	BETÃO ARMADO	ALVENARIA			
REVESTIMENTO FACHADA		GRANITO	CERÂMICO	APARENTE	AZULEJO	NATURAL	CINZA
VÃOS EXTERIORES	PORTAS	ALUMÍNIO	ALUMÍNIO	ANODIZADO	TERMOLACADO	NATURAL	BRANCO
	JANELAS	ALUMÍNIO		ANODIZADO		NATURAL	
	VARANDAS	FERRO		PINTADO		PRETO	
COBERTURA		TELHA DE BETÃO		1 ÁGUA		CASTANHO	
ALTERAÇÕES							
ELEMENTOS DISSONANTES							

USO DO EDIFICADO	CAVE				
	R/CHÃO	HABITACÃO			
	1º PISO	HABITACÃO			
	2º PISO				
	RESTANTES				

FORMA DE OCUPAÇÃO: PERMANENTE

REGIME DE PROPRIEDADE: DO PRÓPRIO

ENTIDADE PROPRIETÁRIA: PRIVADA

OBSERVAÇÕES

IDENTIFICAÇÃO DO LOCAL: AVENIDA PRINCIPAL

Nº POLÍCIA: 6

EDIFÍCIO Nº: 50

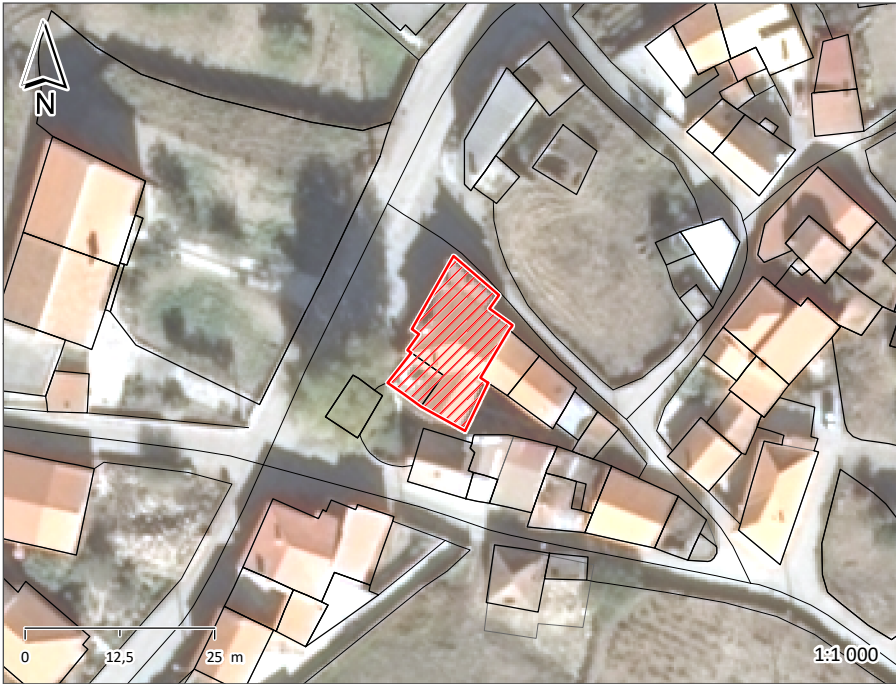

ÉPOCA DE CONSTRUÇÃO1951-1990

ESTADO DE CONSERVAÇÃOMÉDIO

VALOR ARQUITETÓNICOSEM QUALIDADE

TIPOLOGIA DO EDIFICADOAGRUPADO

Nº PISOS (acima da cota de soleira)2 PISOS

Nº PISOS (abaixo da cota de soleira)0 PISOS

ÁREAS DE IMPLANTAÇÃO (Valor aproximado)197 m2

ÁREAS DE CONSTRUÇÃO (Valor aproximado)394 m2

CONSTRUÇÃO		MATERIAL		TIPO		COR	
ESTRUTURA		GRANITO	BETÃO ARMADO	ALVENARIA			
REVESTIMENTO FACHADA		GRANITO	REBOCO	APARENTE	AREADO	NATURAL	AMARELO
VÃOS EXTERIORES	PORTAS	ALUMÍNIO	ALUMÍNIO	TERMOLACADO	TERMOLACADO	BRANCO	BORDEAUX
	JANELAS	ALUMÍNIO	ALUMÍNIO	TERMOLACADO	TERMOLACADO	BRANCO	BORDEAUX
	VARANDAS	ALUMÍNIO		TERMOLACADO		BRANCO	
COBERTURA		TELHA CERÂMICA		VÁRIAS		BARRO	
ALTERAÇÕES							
ELEMENTOS DISSONANTES		ANTENA, AR CONDICIONADO					

USO DO EDIFICADO	CAVE				
	R/CHÃO	HABITACÃO			
	1º PISO	HABITACÃO			
	2º PISO				
	RESTANTES				

FORMA DE OCUPAÇÃO PERMANENTE

REGIME DE PROPRIEDADE DO PRÓPRIO

ENTIDADE PROPRIETÁRIA PRIVADA

OBSERVAÇÕES

IDENTIFICAÇÃO DO LOCAL: RUA DA PORTELINHA

Nº POLÍCIA:

EDIFÍCIO Nº: 51



ÉPOCA DE CONSTRUÇÃO

1951-1990

ESTADO DE CONSERVAÇÃO

MAU

VALOR ARQUITETÓNICO

SEM QUALIDADE

TIPOLOGIA DO EDIFICADO

AGRUPADO

Nº PISOS (acima da cota de soleira)

1 PISO

Nº PISOS (abaixo da cota de soleira)

0 PISOS

ÁREAS DE IMPLANTAÇÃO (Valor aproximado)

79 m2

ÁREAS DE CONSTRUÇÃO (Valor aproximado)

79 m2

CONSTRUÇÃO		MATERIAL	TIPO	COR
ESTRUTURA		GRANITO		
REVESTIMENTO FACHADA		GRANITO	APARENTE	NATURAL
VÃOS EXTERIORES	PORTAS	FERRO	PINTADO	VERDE
	JANELAS			
	VARANDAS			
COBERTURA		TELHA CERÂMICA	2 ÁGUAS	BARRO
ALTERAÇÕES				
ELEMENTOS DISSONANTES				

USO DO EDIFICADO	CAVE				
	R/CHÃO	ARRUMOS/OUTROS			
	1º PISO				
	2º PISO				
	RESTANTES				

FORMA DE OCUPAÇÃO N.A.

REGIME DE PROPRIEDADE DO PRÓPRIO

ENTIDADE PROPRIETÁRIA PRIVADA

OBSERVAÇÕES

IDENTIFICAÇÃO DO LOCAL:	RUA DA PORTELINHA	Nº POLÍCIA:	8	EDIFÍCIO Nº:	52
-------------------------	-------------------	-------------	---	--------------	----



ÉPOCA DE CONSTRUÇÃO	1900-1950	ESTADO DE CONSERVAÇÃO	PÉSSIMO
VALOR ARQUITETÓNICO	SEM QUALIDADE	TIPOLOGIA DO EDIFICADO	AGRUPADO
Nº PISOS (acima da cota de soleira)	2 PISOS	Nº PISOS (abaixo da cota de soleira)	0 PISOS
ÁREAS DE IMPLANTAÇÃO (Valor aproximado)	115 m2	ÁREAS DE CONSTRUÇÃO (Valor aproximado)	230 m2

CONSTRUÇÃO	MATERIAL	TIPO	COR
ESTRUTURA	GRANITO		
REVESTIMENTO FACHADA	GRANITO REBOCO	APARENTE AREADO	BORDEAUX BEGE
VÃOS EXTERIORES	PORTAS MADEIRA	PINTADO	CASTANHO
	JANELAS MADEIRA	PINTADO	BRANCO
	VARANDAS		
COBERTURA	CHAPA DE FIBROCEMENTO CHA CERÂMICA	1 ÁGUA 2 ÁGUAS	CINZA BARRO
ALTERAÇÕES			
ELEMENTOS DISSONANTES			

USO DO EDIFICADO	CAVE			
	R/CHÃO	ARRUMOS/OUTROS		
	1º PISO	HABITACÃO		
	2º PISO			
	RESTANTES			

FORMA DE OCUPAÇÃO	DEVOLUTO	REGIME DE PROPRIEDADE	DO PRÓPRIO	ENTIDADE PROPRIETÁRIA	PRIVADA
-------------------	----------	-----------------------	------------	-----------------------	---------

OBSERVAÇÕES
EDIFÍCIO EM RUÍNA

IDENTIFICAÇÃO DO LOCAL:	AVENIDA PRINCIPAL	Nº POLÍCIA:	21	EDIFÍCIO Nº:	53
-------------------------	-------------------	-------------	----	--------------	----

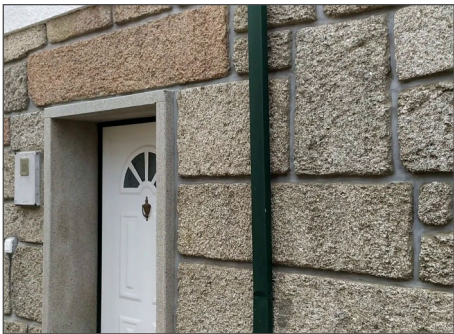
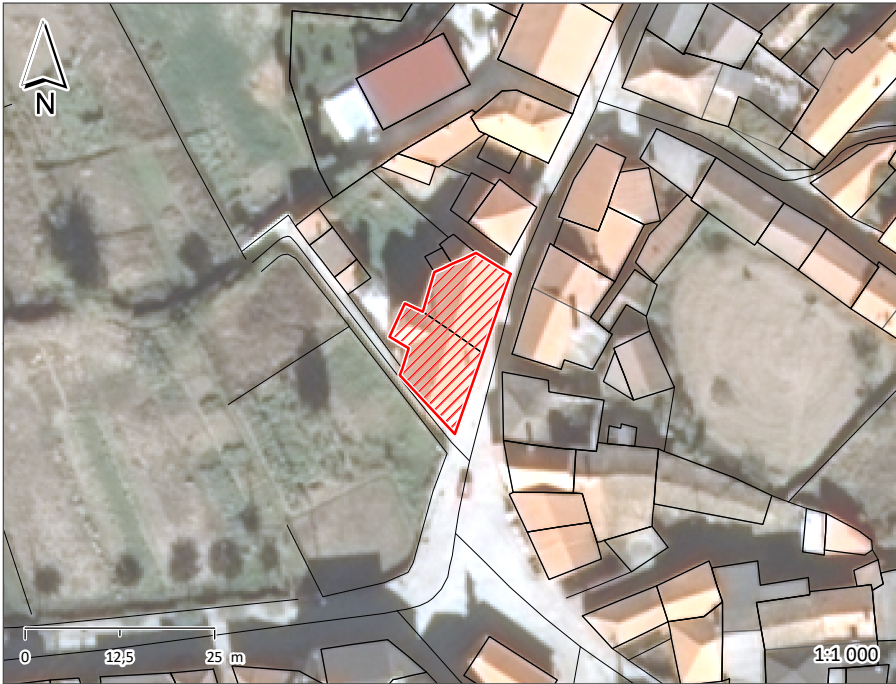

ÉPOCA DE CONSTRUÇÃO	1900-1950	ESTADO DE CONSERVAÇÃO	BOM
VALOR ARQUITETÓNICO	SEM QUALIDADE	TIPOLOGIA DO EDIFICADO	AGRUPADO
Nº PISOS (acima da cota de soleira)	2 PISOS	Nº PISOS (abaixo da cota de soleira)	0 PISOS
ÁREAS DE IMPLANTAÇÃO (Valor aproximado)	201 m2	ÁREAS DE CONSTRUÇÃO (Valor aproximado)	402 m2

CONSTRUÇÃO		MATERIAL		TIPO		COR	
ESTRUTURA		GRANITO		ALVENARIA			
REVESTIMENTO FACHADA		GRANITO	REBOCO	APARENTE	AREADO	NATURAL	BRANCO
VÃOS EXTERIORES	PORTAS	ALUMÍNIO	FERRO	TERMOLACADO	PINTADO	BRANCO	VERDE
	JANELAS	PVC		TERMOLACADO		BRANCO	
	VARANDAS						
COBERTURA		TELHA CERÂMICA		2 ÁGUAS		BARRO	
ALTERAÇÕES							
ELEMENTOS DISSONANTES							

USO DO EDIFICADO	CAVE				
	R/CHÃO	ARRUMOS/OUTROS			
	1º PISO	HABITACÃO			
	2º PISO				
	RESTANTES				

FORMA DE OCUPAÇÃO	PERMANENTE	REGIME DE PROPRIEDADE	DO PRÓPRIO	ENTIDADE PROPRIETÁRIA	PRIVADA
-------------------	------------	-----------------------	------------	-----------------------	---------

OBSERVAÇÕES
ANEXO NA TRASEIRA

IDENTIFICAÇÃO DO LOCAL:	AVENIDA PRINCIPAL	Nº POLÍCIA:	23	EDIFÍCIO Nº:	54
-------------------------	-------------------	-------------	----	--------------	----

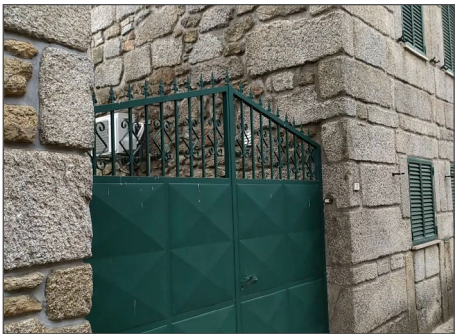

ÉPOCA DE CONSTRUÇÃO	1900-1950	ESTADO DE CONSERVAÇÃO	BOM
VALOR ARQUITETÓNICO	SEM QUALIDADE	TIPOLOGIA DO EDIFICADO	AGRUPADO
Nº PISOS (acima da cota de soleira)	2 PISOS	Nº PISOS (abaixo da cota de soleira)	0 PISOS
ÁREAS DE IMPLANTAÇÃO (Valor aproximado)	47 m2	ÁREAS DE CONSTRUÇÃO (Valor aproximado)	94 m2

CONSTRUÇÃO	MATERIAL	TIPO	COR
ESTRUTURA	GRANITO		
REVESTIMENTO FACHADA	GRANITO	APARENTE	NATURAL
VÃOS EXTERIORES	PORTAS	FERRO	PINTADO
	JANELAS		
	VARANDAS		
COBERTURA	TELHA CERÂMICA	4 ÁGUAS	BARRO
ALTERAÇÕES			
ELEMENTOS DISSONANTES	AR CONDICIONADO		

USO DO EDIFICADO	CAVE				
	R/CHÃO	HABITACÃO			
	1º PISO	HABITACÃO			
	2º PISO				
	RESTANTES				

FORMA DE OCUPAÇÃO	PERMANENTE	REGIME DE PROPRIEDADE	DO PRÓPRIO	ENTIDADE PROPRIETÁRIA	PRIVADA
-------------------	------------	-----------------------	------------	-----------------------	---------

OBSERVAÇÕES
ANEXO NA TRASEIRA
NÃO É POSSÍVEL SABER MAIS INFORMAÇÕES

IDENTIFICAÇÃO DO LOCAL:	AVENIDA PRINCIPAL	Nº POLÍCIA:	25	EDIFÍCIO Nº:	55
-------------------------	-------------------	-------------	----	--------------	----



ÉPOCA DE CONSTRUÇÃO	1900-1950	ESTADO DE CONSERVAÇÃO	BOM
VALOR ARQUITETÓNICO	SEM QUALIDADE	TIPOLOGIA DO EDIFICADO	AGRUPADO
Nº PISOS (acima da cota de soleira)	1 PISO	Nº PISOS (abaixo da cota de soleira)	0 PISOS
ÁREAS DE IMPLANTAÇÃO (Valor aproximado)	76 m2	ÁREAS DE CONSTRUÇÃO (Valor aproximado)	76 m2

CONSTRUÇÃO		MATERIAL	TIPO	COR
ESTRUTURA		GRANITO		
REVESTIMENTO FACHADA		GRANITO	APARENTE	NATURAL
VÃOS EXTERIORES	PORTAS	FERRO	PINTADO	VERDE
	JANELAS			
	VARANDAS			
COBERTURA		TELHA CERÂMICA	4 ÁGUAS	BARRO
ALTERAÇÕES				
ELEMENTOS DISSONANTES				

USO DO EDIFICADO	CAVE				
	R/CHÃO	HABITAÇÃO			
	1º PISO				
	2º PISO				
	RESTANTES				

FORMA DE OCUPAÇÃO	PERMANENTE	REGIME DE PROPRIEDADE	DO PRÓPRIO	ENTIDADE PROPRIETÁRIA	PRIVADA
-------------------	------------	-----------------------	------------	-----------------------	---------

OBSERVAÇÕES

NÃO É POSSÍVEL SABER MAIS INFORMAÇÕES

IDENTIFICAÇÃO DO LOCAL:	AVENIDA PRINCIPAL	Nº POLÍCIA:	27	EDIFÍCIO Nº:	56
-------------------------	-------------------	-------------	----	--------------	----



ÉPOCA DE CONSTRUÇÃO	1951-1990	ESTADO DE CONSERVAÇÃO	BOM
VALOR ARQUITETÓNICO	SEM QUALIDADE	TIPOLOGIA DO EDIFICADO	AGRUPADO
Nº PISOS (acima da cota de soleira)	2 PISOS	Nº PISOS (abaixo da cota de soleira)	0 PISOS
ÁREAS DE IMPLANTAÇÃO (Valor aproximado)	137 m2	ÁREAS DE CONSTRUÇÃO (Valor aproximado)	274 m2

CONSTRUÇÃO	MATERIAL		TIPO		COR	
ESTRUTURA	GRANITO		ALVENARIA			
REVESTIMENTO FACHADA	GRANITO	REBOCO	APARENTE	AREADO	NATURAL	BRANCO
VÃOS EXTERIORES	PORTAS	ALUMÍNIO	FERRO	ANODIZADO	PINTADO	BRONZE VERDE
	JANELAS	ALUMÍNIO		ANODIZADO		BRONZE
	VARANDAS	FERRO		PINTADO		PRETO
COBERTURA	TELHA CERÂMICA		2 ÁGUAS		BARRO	
ALTERAÇÕES						
ELEMENTOS DISSONANTES	ANTENA					

USO DO EDIFICADO	CAVE				
	R/CHÃO	ARRUMOS/OUTROS	ESTACIONAMENTO		
	1º PISO	HABITACÃO			
	2º PISO				
	RESTANTES				

FORMA DE OCUPAÇÃO	PERMANENTE	REGIME DE PROPRIEDADE	DO PRÓPRIO	ENTIDADE PROPRIETÁRIA	PRIVADA
-------------------	------------	-----------------------	------------	-----------------------	---------

OBSERVAÇÕES
ANEXO NA TRASEIRA

IDENTIFICAÇÃO DO LOCAL: AVENIDA PRINCIPAL

Nº POLÍCIA: 29

EDIFÍCIO Nº: 57



ÉPOCA DE CONSTRUÇÃO1951-1990

ESTADO DE CONSERVAÇÃOBOM

VALOR ARQUITETÓNICOSEM QUALIDADE

TIPOLOGIA DO EDIFICADOAGRUPADO

Nº PISOS (acima da cota de soleira) 2 PISOS

Nº PISOS (abaixo da cota de soleira) 0 PISOS

ÁREAS DE IMPLANTAÇÃO (Valor aproximado) 130 m2

ÁREAS DE CONSTRUÇÃO (Valor aproximado) 260 m2

CONSTRUÇÃO		MATERIAL		TIPO		COR	
ESTRUTURA		GRANITO		ALVENARIA			
REVESTIMENTO FACHADA		GRANITO	REBOCO	APARENTE	AREADO	NATURAL	BRANCO
VÃOS EXTERIORES	PORTAS	ALUMÍNIO	FERRO	ALUMÍNIO	PINTADO	BRANCO	VERDE
	JANELAS	ALUMÍNIO		TERMOLACADO		BRANCO	
	VARANDAS	FERRO		PINTADO		PRETO	
COBERTURA		TELHA CERÂMICA		2 ÁGUAS		BARRO	
ALTERAÇÕES							
ELEMENTOS DISSONANTES		ANTENA					

USO DO EDIFICADO	CAVE				
	R/CHÃO	ARRUMOS/OUTROS	ESTACIONAMENTO		
	1º PISO	HABITACÃO			
	2º PISO				
	RESTANTES				

FORMA DE OCUPAÇÃO PERMANENTE

REGIME DE PROPRIEDADE DO PRÓPRIO

ENTIDADE PROPRIETÁRIA PRIVADA

OBSERVAÇÕES

ANEXO NA TRASEIRA

IDENTIFICAÇÃO DO LOCAL: AVENIDA PRINCIPAL

Nº POLÍCIA:

EDIFÍCIO Nº: 58



ÉPOCA DE CONSTRUÇÃO1951-1990

ESTADO DE CONSERVAÇÃOMÉDIO

VALOR ARQUITETÓNICOSEM QUALIDADE

TIPOLOGIA DO EDIFICADOAGRUPADO

Nº PISOS (acima da cota de soleira)1 PISO

Nº PISOS(abaixo da cota de soleira)0 PISOS

ÁREAS DE IMPLANTAÇÃO (Valor aproximado)46 m2

ÁREAS DE CONSTRUÇÃO (Valor aproximado)46 m2

CONSTRUÇÃO		MATERIAL	TIPO	COR
ESTRUTURA		BETÃO ARMADO	ALVENARIA	
REVESTIMENTO FACHADA		REBOCO	AREADO	BRANCO
VÃOS EXTERIORES	PORTAS	FERRO	PINTADO	VERDE
	JANELAS			
	VARANDAS			
COBERTURA		TELHA CERÂMICA	2 ÁGUAS	BARRO
ALTERAÇÕES				
ELEMENTOS DISSONANTES				

USO DO EDIFICADO	CAVE			
	R/CHÃO	ARRUMOS/OUTROS	ESTACIONAMENTO	
	1º PISO			
	2º PISO			
	RESTANTES			

FORMA DE OCUPAÇÃO N.A.

REGIME DE PROPRIEDADE DO PRÓPRIO

ENTIDADE PROPRIETÁRIA PRIVADA

OBSERVAÇÕES

IDENTIFICAÇÃO DO LOCAL: AVENIDA PRINCIPAL

Nº POLÍCIA:

EDIFÍCIO Nº: 59



ÉPOCA DE CONSTRUÇÃO1951-1990

ESTADO DE CONSERVAÇÃOMÉDIO

VALOR ARQUITETÓNICOSEM QUALIDADE

TIPOLOGIA DO EDIFICADOAGRUPADO

Nº PISOS (acima da cota de soleira)1 PISO

Nº PISOS(abaixo da cota de soleira)0 PISOS

ÁREAS DE IMPLANTAÇÃO (Valor aproximado)36 m2

ÁREAS DE CONSTRUÇÃO (Valor aproximado)36 m2

CONSTRUÇÃO		MATERIAL	TIPO	COR
ESTRUTURA		BETÃO ARMADO	ALVENARIA	
REVESTIMENTO FACHADA		REBOCO	AREADO	BRANCO
VÃOS EXTERIORES	PORTAS	ALUMÍNIO	TERMOLACADO	BRANCO
	JANELAS			
	VARANDAS			
COBERTURA		TELHA DE BETÃO	2 ÁGUAS	CASTANHO
ALTERAÇÕES				
ELEMENTOS DISSONANTES				

USO DO EDIFICADO	CAVE			
	R/CHÃO	ARRUMOS/OUTROS	ESTACIONAMENTO	
	1º PISO			
	2º PISO			
	RESTANTES			

FORMA DE OCUPAÇÃO N.A.

REGIME DE PROPRIEDADE DO PRÓPRIO

ENTIDADE PROPRIETÁRIA PRIVADA

OBSERVAÇÕES

An aerial photograph of a residential area with building footprints outlined in black. A red rectangle highlights a specific building located near a road intersection. The map includes a north arrow in the top left corner, a scale bar at the bottom left indicating 0, 12.5, and 25 meters, and a scale of 1:1 000 in the bottom right corner.



CONSTRUÇÃO		MATERIAL		TIPO		COR	
ESTRUTURA		GRANITO	BETÃO ARMADO	ALVENARIA			
REVESTIMENTO FACHADA		GRANITO	REBOCO	APARENTE	AREADO	NATURAL	BRANCO
VÃOS EXTERIORES	PORTAS	ALUMÍNIO		ANODIZADO		NATURAL	
	JANELAS	ALUMÍNIO		ANODIZADO		NATURAL	
	VARANDAS						
COBERTURA		TELHA CERÂMICA		4 ÁGUAS		BARRO	
ALTERAÇÕES							
ELEMENTOS DISSONANTES			ANTENA				

FORMA DE OCUPAÇÃO	PERMANENTE	REGIME DE PROPRIEDADE	DO PRÓPRIO	ENTIDADE PROPRIETÁRIA	PRIVADA
--------------------------	------------	------------------------------	------------	------------------------------	---------

COTEFIS
 GESTÃO DE PROJETOS S.A.

SERNANCELHE
 MUNICÍPIO
 TERRA DA CASTANHA

IDENTIFICAÇÃO DO LOCAL:	RUA DO CASAL	Nº POLÍCIA:	4	EDIFÍCIO Nº:	61
-------------------------	--------------	-------------	---	--------------	----



ÉPOCA DE CONSTRUÇÃO	1900-1950	ESTADO DE CONSERVAÇÃO	BOM
VALOR ARQUITETÓNICO	SEM QUALIDADE	TIPOLOGIA DO EDIFICADO	AGRUPADO
Nº PISOS (acima da cota de soleira)	2 PISOS	Nº PISOS (abaixo da cota de soleira)	0 PISOS
ÁREAS DE IMPLANTAÇÃO (Valor aproximado)	62 m2	ÁREAS DE CONSTRUÇÃO (Valor aproximado)	124 m2

CONSTRUÇÃO	MATERIAL		TIPO		COR	
ESTRUTURA	GRANITO	BETÃO ARMADO	ALVENARIA			
REVESTIMENTO FACHADA	GRANITO	REBOCO	APARENTE	AREADO	NATURAL	BRANCO
VÃOS EXTERIORES	PORTAS	ALUMÍNIO	TERMOLACADO		CINZA	
	JANELAS	ALUMÍNIO	TERMOLACADO		CINZA	
	VARANDAS	FERRO	PINTADO		PRETO	
COBERTURA	TELHA CERÂMICA		2 ÁGUAS		BARRO	
ALTERAÇÕES						
ELEMENTOS DISSONANTES	ANTENA					

USO DO EDIFICADO	CAVE				
	R/CHÃO	ARRUMOS/OUTROS	ESTACIONAMENTO		
	1º PISO	HABITACÃO			
	2º PISO				
	RESTANTES				

FORMA DE OCUPAÇÃO	PERMANENTE	REGIME DE PROPRIEDADE	DO PRÓPRIO	ENTIDADE PROPRIETÁRIA	PRIVADA
-------------------	------------	-----------------------	------------	-----------------------	---------

OBSERVAÇÕES
ANEXO NA LATERAL

IDENTIFICAÇÃO DO LOCAL: RUA DO CASAL

Nº POLÍCIA:

EDIFÍCIO Nº: 62



ÉPOCA DE CONSTRUÇÃO1951-1990

ESTADO DE CONSERVAÇÃOBOM

VALOR ARQUITETÓNICOSEM QUALIDADE

TIPOLOGIA DO EDIFICADOAGRUPADO

Nº PISOS (acima da cota de soleira)2 PISOS

Nº PISOS(abaixo da cota de soleira)0 PISOS

ÁREAS DE IMPLANTAÇÃO (Valor aproximado)120 m2

ÁREAS DE CONSTRUÇÃO (Valor aproximado)240 m2

CONSTRUÇÃO		MATERIAL		TIPO		COR	
ESTRUTURA		BETÃO ARMADO		ALVENARIA			
REVESTIMENTO FACHADA		REBOCO		AREADO		BRANCO	
VÃOS EXTERIORES	PORTAS	ALUMÍNIO	ALUMÍNIO	ANODIZADO	TERMOLACADO	NATURAL	BRANCO
	JANELAS	ALUMÍNIO		ANODIZADO		NATURAL	
	VARANDAS	FERRO		PINTADO		PRETO	
COBERTURA		TELHA DE BETÃO	TELHA DE BETÃO	2 ÁGUAS	2 ÁGUAS	CASTANHO	CASTANHO
ALTERAÇÕES							
ELEMENTOS DISSONANTES							

USO DO EDIFICADO	CAVE				
	R/CHÃO	ARRUMOS/OUTROS	ESTACIONAMENTO		
	1º PISO	HABITACÃO			
	2º PISO				
	RESTANTES				

FORMA DE OCUPAÇÃOPERMANENTE

REGIME DE PROPRIEDADEDO PRÓPRIO

ENTIDADE PROPRIETÁRIAPRIVADA

OBSERVAÇÕES

IDENTIFICAÇÃO DO LOCAL:	AVENIDA PRINCIPAL	Nº POLÍCIA:	33	EDIFÍCIO Nº:	63
	RUA DO CASAL				

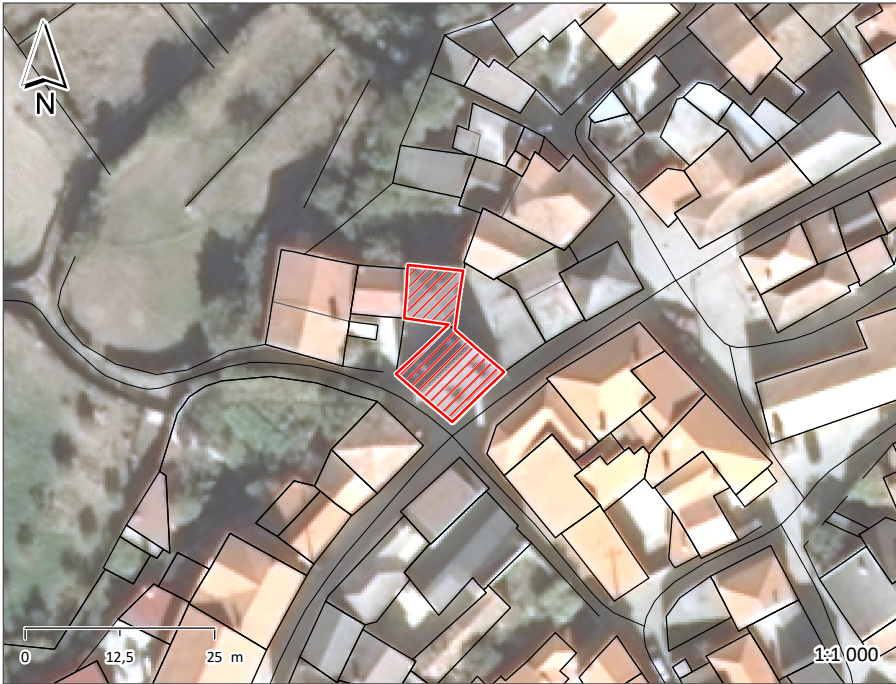

ÉPOCA DE CONSTRUÇÃO	1951-1990	ESTADO DE CONSERVAÇÃO	MÉDIO
VALOR ARQUITETÓNICO	SEM QUALIDADE	TIPOLOGIA DO EDIFICADO	AGRUPADO
Nº PISOS (acima da cota de soleira)	2 PISOS	Nº PISOS (abaixo da cota de soleira)	0 PISOS
ÁREAS DE IMPLANTAÇÃO (Valor aproximado)	144 m2	ÁREAS DE CONSTRUÇÃO (Valor aproximado)	288 m2

CONSTRUÇÃO		MATERIAL		TIPO		COR	
ESTRUTURA		GRANITO	BETÃO ARMADO	ALVENARIA			
REVESTIMENTO FACHADA		REBOCO		CARAPINHA		BEGE	
VÃOS EXTERIORES	PORTAS	ALUMÍNIO		ANODIZADO		BRONZE	
	JANELAS	ALUMÍNIO		ANODIZADO		BRONZE	
	VARANDAS						
COBERTURA		TELHA DE BETÃO	TELHA DE BETÃO	2 ÁGUAS	4 ÁGUAS	CINZA	CINZA
ALTERAÇÕES							
ELEMENTOS DISSONANTES		ANTENA					

USO DO EDIFICADO	CAVE				
	R/CHÃO	ARRUMOS/OUTROS	ESTACIONAMENTO		
	1º PISO	HABITACÃO			
	2º PISO				
	RESTANTES				

FORMA DE OCUPAÇÃO	PERMANENTE	REGIME DE PROPRIEDADE	DO PRÓPRIO	ENTIDADE PROPRIETÁRIA	PRIVADA
-------------------	------------	-----------------------	------------	-----------------------	---------

OBSERVAÇÕES

IDENTIFICAÇÃO DO LOCAL: AVENIDA PRINCIPAL

Nº POLÍCIA:

EDIFÍCIO Nº: 64



ÉPOCA DE CONSTRUÇÃO	1951-1990	ESTADO DE CONSERVAÇÃO	MAU
VALOR ARQUITETÓNICO	SEM QUALIDADE	TIPOLOGIA DO EDIFICADO	AGRUPADO
Nº PISOS (acima da cota de soleira)	1 PISO	Nº PISOS (abaixo da cota de soleira)	0 PISOS
ÁREAS DE IMPLANTAÇÃO (Valor aproximado)	100 m2	ÁREAS DE CONSTRUÇÃO (Valor aproximado)	100 m2

CONSTRUÇÃO		MATERIAL		TIPO		COR	
ESTRUTURA		GRANITO	BETÃO ARMADO	ALVENARIA			
REVESTIMENTO FACHADA		GRANITO	REBOCO	APARENTE	AREADO	NATURAL	POR PINTAR
VÃOS EXTERIORES	PORTAS	FERRO		PINTADO		CASTANHO	
	JANELAS						
	VARANDAS						
COBERTURA		BETÃO		PLANA		CINZA	
ALTERAÇÕES							
ELEMENTOS DISSONANTES							

USO DO EDIFICADO	CAVE				
	R/CHÃO	ARRUMOS/OUTROS	ESTACIONAMENTO		
	1º PISO				
	2º PISO				
	RESTANTES				

FORMA DE OCUPAÇÃO	N.A.	REGIME DE PROPRIEDADE	DO PRÓPRIO	ENTIDADE PROPRIETÁRIA	PRIVADA
-------------------	------	-----------------------	------------	-----------------------	---------

OBSERVAÇÕES

IDENTIFICAÇÃO DO LOCAL: AVENIDA PRINCIPAL

Nº POLÍCIA:

EDIFÍCIO Nº: 65

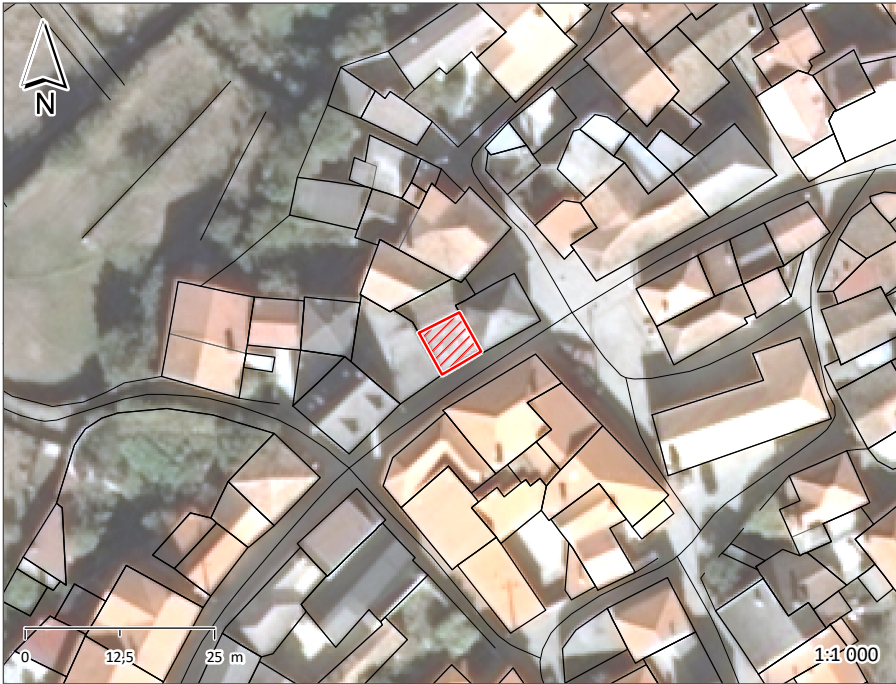

ÉPOCA DE CONSTRUÇÃO1951-1990

ESTADO DE CONSERVAÇÃOMAU

VALOR ARQUITETÓNICOSEM QUALIDADE

TIPOLOGIA DO EDIFICADOAGRUPADO

Nº PISOS (acima da cota de soleira)1 PISO

Nº PISOS(abaixo da cota de soleira)0 PISOS

ÁREAS DE IMPLANTAÇÃO (Valor aproximado)37 m2

ÁREAS DE CONSTRUÇÃO (Valor aproximado)37 m2

CONSTRUÇÃO		MATERIAL	TIPO	COR
ESTRUTURA		BETÃO ARMADO	ALVENARIA	
REVESTIMENTO FACHADA		REBOCO	AREADO	POR PINTAR
VÃOS EXTERIORES	PORTAS	FERRO	PINTADO	VERMELHO
	JANELAS			
	VARANDAS			
COBERTURA		BETÃO	PLANA	CINZA
ALTERAÇÕES				
ELEMENTOS DISSONANTES				

USO DO EDIFICADO	CAVE			
	R/CHÃO	ARRUMOS/OUTROS	ESTACIONAMENTO	
	1º PISO			
	2º PISO			
	RESTANTES			

FORMA DE OCUPAÇÃO N.A.

REGIME DE PROPRIEDADE DO PRÓPRIO

ENTIDADE PROPRIETÁRIA PRIVADA

OBSERVAÇÕES

IDENTIFICAÇÃO DO LOCAL:	AVENIDA PRINCIPAL	Nº POLÍCIA:	35	EDIFÍCIO Nº:	66
	RUA DO LAGAR				



ÉPOCA DE CONSTRUÇÃO	1900-1950	ESTADO DE CONSERVAÇÃO	MÉDIO
VALOR ARQUITETÓNICO	SEM QUALIDADE	TIPOLOGIA DO EDIFICADO	AGRUPADO
Nº PISOS (acima da cota de soleira)	2 PISOS	Nº PISOS (abaixo da cota de soleira)	0 PISOS
ÁREAS DE IMPLANTAÇÃO (Valor aproximado)	64 m2	ÁREAS DE CONSTRUÇÃO (Valor aproximado)	128 m2

CONSTRUÇÃO		MATERIAL		TIPO		COR	
ESTRUTURA		GRANITO	BETÃO ARMADO	ALVENARIA			
REVESTIMENTO FACHADA		GRANITO	REBOCO	APARENTE	AREADO	NATURAL	BRANCO
VÃOS EXTERIORES	PORTAS	ALUMÍNIO	ALUMÍNIO	TERMOLACADO	ANODIZADO	BRANCO	BRONZE
	JANELAS	ALUMÍNIO		TERMOLACADO		BRANCO	
	VARANDAS	FERRO		PINTADO		PRETO	
COBERTURA		TELHA DE BETÃO		4 ÁGUAS		CINZA	
ALTERAÇÕES							
ELEMENTOS DISSONANTES		ANTENA					

USO DO EDIFICADO	CAVE				
	R/CHÃO	ARRUMOS/OUTROS	ESTACIONAMENTO		
	1º PISO	HABITACÃO			
	2º PISO				
	RESTANTES				

FORMA DE OCUPAÇÃO	PERMANENTE	REGIME DE PROPRIEDADE	DO PRÓPRIO	ENTIDADE PROPRIETÁRIA	PRIVADA
-------------------	------------	-----------------------	------------	-----------------------	---------

OBSERVAÇÕES
MARCO DE CORREIO

IDENTIFICAÇÃO DO LOCAL:	RUA DO LAGAR	Nº POLÍCIA:	1	EDIFÍCIO Nº:	67
-------------------------	--------------	-------------	---	--------------	----



ÉPOCA DE CONSTRUÇÃO	1900-1950	ESTADO DE CONSERVAÇÃO	MÉDIO
VALOR ARQUITETÓNICO	SEM QUALIDADE	TIPOLOGIA DO EDIFICADO	AGRUPADO
Nº PISOS (acima da cota de soleira)	2 PISOS	Nº PISOS (abaixo da cota de soleira)	0 PISOS
ÁREAS DE IMPLANTAÇÃO (Valor aproximado)	117 m2	ÁREAS DE CONSTRUÇÃO (Valor aproximado)	234 m2

CONSTRUÇÃO		MATERIAL		TIPO		COR	
ESTRUTURA		GRANITO	BETÃO ARMADO	ALVENARIA			
REVESTIMENTO FACHADA		GRANITO	REBOCO	APARENTE	AREADO	NATURAL	AMARELO
VÃOS EXTERIORES	PORTAS	ALUMÍNIO	ALUMÍNIO	TERMOLACADO	ANODIZADO	BRANCO	NATURAL
	JANELAS	ALUMÍNIO	ALUMÍNIO	TERMOLACADO	ANODIZADO	BRANCO	NATURAL
	VARANDAS	FERRO		PINTADO		PRETO	
COBERTURA		TELHA CERÂMICA		3 ÁGUAS		BARRO	
ALTERAÇÕES							
ELEMENTOS DISSONANTES							

USO DO EDIFICADO	CAVE				
	R/CHÃO	HABITACÃO			
	1º PISO	HABITACÃO			
	2º PISO				
	RESTANTES				

FORMA DE OCUPAÇÃO	PERMANENTE	REGIME DE PROPRIEDADE	DO PRÓPRIO	ENTIDADE PROPRIETÁRIA	PRIVADA
-------------------	------------	-----------------------	------------	-----------------------	---------

OBSERVAÇÕES

IDENTIFICAÇÃO DO LOCAL:	RUA DO LAGAR	Nº POLÍCIA:	EDIFÍCIO Nº:	68
-------------------------	--------------	-------------	--------------	----



ÉPOCA DE CONSTRUÇÃO	1951-1990	ESTADO DE CONSERVAÇÃO	MÉDIO
VALOR ARQUITETÓNICO	SEM QUALIDADE	TIPOLOGIA DO EDIFICADO	AGRUPADO
Nº PISOS (acima da cota de soleira)	2 PISOS	Nº PISOS (abaixo da cota de soleira)	0 PISOS
ÁREAS DE IMPLANTAÇÃO (Valor aproximado)	60 m2	ÁREAS DE CONSTRUÇÃO (Valor aproximado)	120 m2

CONSTRUÇÃO		MATERIAL	TIPO	COR
ESTRUTURA		GRANITO BETÃO ARMADO	ALVENARIA	
REVESTIMENTO FACHADA		REBOCO	AREADO	POR PINTAR
VÃOS EXTERIORES	PORTAS			
	JANELAS			
	VARANDAS			
COBERTURA		TELHA CERÂMICA	2 ÁGUAS	BARRO
ALTERAÇÕES				
ELEMENTOS DISSONANTES				

USO DO EDIFICADO	CAVE			
	R/CHÃO	HABITACÃO		
	1º PISO	HABITACÃO		
	2º PISO			
	RESTANTES			

FORMA DE OCUPAÇÃO	PERMANENTE	REGIME DE PROPRIEDADE	DO PRÓPRIO	ENTIDADE PROPRIETÁRIA	PRIVADA
-------------------	------------	-----------------------	------------	-----------------------	---------

OBSERVAÇÕES
NÃO É POSSÍVEL SABER MAIS INFORMAÇÕES

IDENTIFICAÇÃO DO LOCAL: RUA DO LAGAR

Nº POLÍCIA:

EDIFÍCIO Nº: 69



ÉPOCA DE CONSTRUÇÃO1951-1990

ESTADO DE CONSERVAÇÃOMÉDIO

VALOR ARQUITETÓNICOSEM QUALIDADE

TIPOLOGIA DO EDIFICADOAGRUPADO

Nº PISOS (acima da cota de soleira)1 PISO

Nº PISOS(abaixo da cota de soleira)0 PISOS

ÁREAS DE IMPLANTAÇÃO(Valor aproximado)78 m2

ÁREAS DE CONSTRUÇÃO(Valor aproximado)78 m2

CONSTRUÇÃO		MATERIAL		TIPO		COR	
ESTRUTURA		GRANITO		ALVENARIA			
REVESTIMENTO FACHADA		GRANITO	REBOCO	APARENTE	AREADO	NATURAL	BRANCO
VÃOS EXTERIORES	PORTAS	FERRO		PINTADO		PRETO	
	JANELAS						
	VARANDAS						
COBERTURA		BETÃO		PLANA		CINZA	
ALTERAÇÕES							
ELEMENTOS DISSONANTES							

USO DO EDIFICADO	CAVE				
	R/CHÃO	ARRUMOS/OUTROS			
	1º PISO				
	2º PISO				
	RESTANTES				

FORMA DE OCUPAÇÃO N.A.

REGIME DE PROPRIEDADE DO PRÓPRIO

ENTIDADE PROPRIETÁRIA PRIVADA

OBSERVAÇÕES

IDENTIFICAÇÃO DO LOCAL:	RUA DO LAGAR	Nº POLÍCIA:	3	EDIFÍCIO Nº:	70
-------------------------	--------------	-------------	---	--------------	----



ÉPOCA DE CONSTRUÇÃO	1900-1950	ESTADO DE CONSERVAÇÃO	MAU
VALOR ARQUITETÓNICO	SEM QUALIDADE	TIPOLOGIA DO EDIFICADO	AGRUPADO
Nº PISOS (acima da cota de soleira)	1 PISO	Nº PISOS (abaixo da cota de soleira)	0 PISOS
ÁREAS DE IMPLANTAÇÃO (Valor aproximado)	61 m2	ÁREAS DE CONSTRUÇÃO (Valor aproximado)	61 m2

CONSTRUÇÃO	MATERIAL	TIPO	COR
ESTRUTURA	GRANITO	ALVENARIA	
REVESTIMENTO FACHADA	GRANITO REBOCO	APARENTE AREADO	NATURAL BRANCO
VÃOS EXTERIORES	PORTAS FERRO	PINTADO	VERMELHO
	JANELAS FERRO	PINTADO	VERMELHO
	VARANDAS		
COBERTURA	CHAPA DE FIBROCIMENTO	1 ÁGUA	CINZA
ALTERAÇÕES			
ELEMENTOS DISSONANTES			

USO DO EDIFICADO	CAVE			
	R/CHÃO	ARRUMOS/OUTROS	ESTACIONAMENTO	
	1º PISO			
	2º PISO			
	RESTANTES			

FORMA DE OCUPAÇÃO	N.A.	REGIME DE PROPRIEDADE	DO PRÓPRIO	ENTIDADE PROPRIETÁRIA	PRIVADA
-------------------	------	-----------------------	------------	-----------------------	---------

OBSERVAÇÕES

IDENTIFICAÇÃO DO LOCAL:

Nº POLÍCIA:

EDIFÍCIO Nº: 71



ÉPOCA DE CONSTRUÇÃO	1951-1990	ESTADO DE CONSERVAÇÃO	MAU
VALOR ARQUITETÓNICO	SEM QUALIDADE	TIPOLOGIA DO EDIFICADO	AGRUPADO
Nº PISOS (acima da cota de soleira)	1 PISO	Nº PISOS (abaixo da cota de soleira)	0 PISOS
ÁREAS DE IMPLANTAÇÃO (Valor aproximado)	53 m2	ÁREAS DE CONSTRUÇÃO (Valor aproximado)	53 m2

CONSTRUÇÃO		MATERIAL	TIPO	COR
ESTRUTURA		BETÃO ARMADO	ALVENARIA	
REVESTIMENTO FACHADA		TIJOLO	FACE À VISTA	POR PINTAR
VÃOS EXTERIORES	PORTAS	FERRO	PINTADO	VERMELHO
	JANELAS			
	VARANDAS			
COBERTURA		CHAPA DE FIBROCIMENTO	1 ÁGUA	CINZA
ALTERAÇÕES				
ELEMENTOS DISSONANTES				

USO DO EDIFICADO	CAVE			
	R/CHÃO	ARRUMOS/OUTROS		
	1º PISO			
	2º PISO			
	RESTANTES			

FORMA DE OCUPAÇÃO	N.A.	REGIME DE PROPRIEDADE	DO PRÓPRIO	ENTIDADE PROPRIETÁRIA	PRIVADA
-------------------	------	-----------------------	------------	-----------------------	---------

OBSERVAÇÕES

IDENTIFICAÇÃO DO LOCAL: RUA DO LAGAR

Nº POLÍCIA:

EDIFÍCIO Nº: 72



ÉPOCA DE CONSTRUÇÃO1900-1950

ESTADO DE CONSERVAÇÃOMÉDIO

VALOR ARQUITETÓNICOSEM QUALIDADE

TIPOLOGIA DO EDIFICADOAGRUPADO

Nº PISOS (acima da cota de soleira)1 PISO

Nº PISOS (abaixo da cota de soleira)0 PISOS

ÁREAS DE IMPLANTAÇÃO (Valor aproximado)122 m2

ÁREAS DE CONSTRUÇÃO (Valor aproximado)122 m2

CONSTRUÇÃO		MATERIAL		TIPO		COR	
ESTRUTURA		GRANITO	BETÃO ARMADO	ALVENARIA			
REVESTIMENTO FACHADA		GRANITO	REBOCO	APARENTE	AREADO	NATURAL	BRANCO
VÃOS EXTERIORES	PORTAS	ALUMÍNIO		TERMOLACADO		BRANCO	
	JANELAS	ALUMÍNIO		TERMOLACADO		BRANCO	
	VARANDAS						
COBERTURA		TELHA CERÂMICA	TELHA CERÂMICA	2 ÁGUAS	2 ÁGUAS	BARRO	BARRO
ALTERAÇÕES							
ELEMENTOS DISSONANTES		ANTENA					

USO DO EDIFICADO	CAVE				
	R/CHÃO	HABITACÃO			
	1º PISO				
	2º PISO				
	RESTANTES				

FORMA DE OCUPAÇÃOPERMANENTE

REGIME DE PROPRIEDADEDO PRÓPRIO

ENTIDADE PROPRIETÁRIAPRIVADA

OBSERVAÇÕES

ANEXO NA TRASEIRA

IDENTIFICAÇÃO DO LOCAL:	RUA DO LAGAR	Nº POLÍCIA:	EDIFÍCIO Nº:	73
-------------------------	--------------	-------------	--------------	----



ÉPOCA DE CONSTRUÇÃO	1900-1950	ESTADO DE CONSERVAÇÃO	BOM
VALOR ARQUITETÓNICO	SEM QUALIDADE	TIPOLOGIA DO EDIFICADO	AGRUPADO
Nº PISOS (acima da cota de soleira)	2 PISOS	Nº PISOS (abaixo da cota de soleira)	0 PISOS
ÁREAS DE IMPLANTAÇÃO (Valor aproximado)	78 m2	ÁREAS DE CONSTRUÇÃO (Valor aproximado)	156 m2

CONSTRUÇÃO	MATERIAL	TIPO	COR
ESTRUTURA	GRANITO	ALVENARIA	
REVESTIMENTO FACHADA	GRANITO	APARENTE	NATURAL
VÃOS EXTERIORES	PORTAS	ALUMÍNIO	TERMOLACADO
	JANELAS	ALUMÍNIO	TERMOLACADO
	VARANDAS	FERRO	PINTADO
COBERTURA	TELHA CERÂMICA	2 ÁGUAS	VERDE
ALTERAÇÕES			BARRO
ELEMENTOS DISSONANTES	ANTENA		

USO DO EDIFICADO	CAVE				
	R/CHÃO	ARRUMOS/OUTROS			
	1º PISO	HABITACÃO			
	2º PISO				
	RESTANTES				

FORMA DE OCUPAÇÃO	PERMANENTE	REGIME DE PROPRIEDADE	DO PRÓPRIO	ENTIDADE PROPRIETÁRIA	PRIVADA
-------------------	------------	-----------------------	------------	-----------------------	---------

OBSERVAÇÕES
ANEXO NA LATERAL
GARAGEM NA FRENTE

IDENTIFICAÇÃO DO LOCAL: RUA DO LAGAR

Nº POLÍCIA: 6

EDIFÍCIO Nº: 74



ÉPOCA DE CONSTRUÇÃO1951-1990

ESTADO DE CONSERVAÇÃOMÉDIO

VALOR ARQUITETÓNICOSEM QUALIDADE

TIPOLOGIA DO EDIFICADOAGRUPADO

Nº PISOS (acima da cota de soleira)2 PISOS

Nº PISOS (abaixo da cota de soleira)0 PISOS

ÁREAS DE IMPLANTAÇÃO (Valor aproximado)55 m2

ÁREAS DE CONSTRUÇÃO (Valor aproximado)110 m2

CONSTRUÇÃO		MATERIAL		TIPO		COR	
ESTRUTURA		GRANITO	BETÃO ARMADO	ALVENARIA			
REVESTIMENTO FACHADA		REBOCO		AREADO		AMARELO	
VÃOS EXTERIORES	PORTAS	ALUMÍNIO	ALUMÍNIO	TERMOLACADO	ANODIZADO	BRANCO	NATURAL
	JANELAS	ALUMÍNIO		TERMOLACADO		BRANCO	
	VARANDAS	FERRO		PINTADO		VERDE	
COBERTURA		TELHA CERÂMICA		2 ÁGUAS		BARRO	
ALTERAÇÕES							
ELEMENTOS DISSONANTES		ANTENA, AR CONDICIONADO					

USO DO EDIFICADO	CAVE				
	R/CHÃO	ARRUMOS/OUTROS			
	1º PISO	HABITACÃO			
	2º PISO				
	RESTANTES				

FORMA DE OCUPAÇÃOPERMANENTE

REGIME DE PROPRIEDADEDO PRÓPRIO

ENTIDADE PROPRIETÁRIAPRIVADA

OBSERVAÇÕES

IDENTIFICAÇÃO DO LOCAL: RUA DO LAGAR

Nº POLÍCIA:

EDIFÍCIO Nº: 75



ÉPOCA DE CONSTRUÇÃO

1951-1990

ESTADO DE CONSERVAÇÃO

MÉDIO

VALOR ARQUITETÓNICO

SEM QUALIDADE

TIPOLOGIA DO EDIFICADO

AGRUPADO

Nº PISOS (acima da cota de soleira)

2 PISOS

Nº PISOS(abaixo da cota de soleira)

0 PISOS

ÁREAS DE IMPLANTAÇÃO (Valor aproximado)

48 m2

ÁREAS DE CONSTRUÇÃO (Valor aproximado)

96 m2

CONSTRUÇÃO		MATERIAL	TIPO	COR
ESTRUTURA		BETÃO ARMADO	ALVENARIA	
REVESTIMENTO FACHADA		REBOCO	CARAPINHA	BRANCO
VÃOS EXTERIORES	PORTAS	FERRO	PINTADO	CASTANHO
	JANELAS	ALUMÍNIO	TERMOLACADO	BRANCO
	VARANDAS			
COBERTURA		TELHA CERÂMICA	2 ÁGUAS	BARRO
ALTERAÇÕES				
ELEMENTOS DISSONANTES				

USO DO EDIFICADO	CAVE			
	R/CHÃO	ARRUMOS/OUTROS		
	1º PISO	ARRUMOS/OUTROS		
	2º PISO			
	RESTANTES			

FORMA DE OCUPAÇÃO N.A.

REGIME DE PROPRIEDADE DO PRÓPRIO

ENTIDADE PROPRIETÁRIA PRIVADA

OBSERVAÇÕES

IDENTIFICAÇÃO DO LOCAL: RUA DO LAGAR

Nº POLÍCIA:

EDIFÍCIO Nº: 76



ÉPOCA DE CONSTRUÇÃO

1951-1990

ESTADO DE CONSERVAÇÃO

MÉDIO

VALOR ARQUITETÓNICO

SEM QUALIDADE

TIPOLOGIA DO EDIFICADO

AGRUPADO

Nº PISOS (acima da cota de soleira)

2 PISOS

Nº PISOS (abaixo da cota de soleira)

0 PISOS

ÁREAS DE IMPLANTAÇÃO (Valor aproximado)

32 m2

ÁREAS DE CONSTRUÇÃO (Valor aproximado)

64 m2

CONSTRUÇÃO		MATERIAL	TIPO	COR
ESTRUTURA		BETÃO ARMADO	ALVENARIA	
REVESTIMENTO FACHADA		REBOCO	AREADO	AMARELO
VÃOS EXTERIORES	PORTAS	ALUMÍNIO	ANODIZADO	NATURAL
	JANELAS	ALUMÍNIO	ANODIZADO	NATURAL
	VARANDAS	FERRO	PINTADO	VERDE
COBERTURA		BETÃO	PLANA	CINZA
ALTERAÇÕES				
ELEMENTOS DISSONANTES				

USO DO EDIFICADO	CAVE				
	R/CHÃO	ARRUMOS/OUTROS			
	1º PISO	HABITACÃO			
	2º PISO				
	RESTANTES				

FORMA DE OCUPAÇÃO PERMANENTE

REGIME DE PROPRIEDADE DO PRÓPRIO

ENTIDADE PROPRIETÁRIA PRIVADA

OBSERVAÇÕES

GARAGEM NA FRENTE

IDENTIFICAÇÃO DO LOCAL:	RUA DO LAGAR	Nº POLÍCIA:	7	EDIFÍCIO Nº:	77
-------------------------	--------------	-------------	---	--------------	----

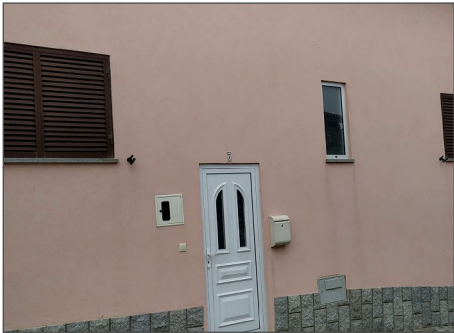

ÉPOCA DE CONSTRUÇÃO	1951-1990	ESTADO DE CONSERVAÇÃO	MÉDIO
VALOR ARQUITETÓNICO	SEM QUALIDADE	TIPOLOGIA DO EDIFICADO	AGRUPADO
Nº PISOS (acima da cota de soleira)	2 PISOS	Nº PISOS (abaixo da cota de soleira)	0 PISOS
ÁREAS DE IMPLANTAÇÃO (Valor aproximado)	76 m2	ÁREAS DE CONSTRUÇÃO (Valor aproximado)	152 m2

CONSTRUÇÃO		MATERIAL		TIPO		COR	
ESTRUTURA		BETÃO ARMADO		ALVENARIA			
REVESTIMENTO FACHADA		REBOCO		AREADO		ROSA	
VÃOS EXTERIORES	PORTAS	ALUMÍNIO	FERRO	TERMOLACADO	PINTADO	BRANCO	CASTANHO
	JANELAS	ALUMÍNIO		TERMOLACADO		BRANCO	
	VARANDAS						
COBERTURA		TELHA CERÂMICA		2 ÁGUAS		BARRO	
ALTERAÇÕES							
ELEMENTOS DISSONANTES		ANTENA					

USO DO EDIFICADO	CAVE				
	R/CHÃO	ARRUMOS/OUTROS			
	1º PISO	HABITACÃO			
	2º PISO				
	RESTANTES				

FORMA DE OCUPAÇÃO	PERMANENTE	REGIME DE PROPRIEDADE	DO PRÓPRIO	ENTIDADE PROPRIETÁRIA	PRIVADA
-------------------	------------	-----------------------	------------	-----------------------	---------

OBSERVAÇÕES
ANEXO NA LATERAL

IDENTIFICAÇÃO DO LOCAL:	RUA DO LAGAR	Nº POLÍCIA:	8	EDIFÍCIO Nº:	78
-------------------------	--------------	-------------	---	--------------	----



ÉPOCA DE CONSTRUÇÃO	1900-1950	ESTADO DE CONSERVAÇÃO	MAU
VALOR ARQUITETÓNICO	SEM QUALIDADE	TIPOLOGIA DO EDIFICADO	AGRUPADO
Nº PISOS (acima da cota de soleira)	2 PISOS	Nº PISOS (abaixo da cota de soleira)	0 PISOS
ÁREAS DE IMPLANTAÇÃO (Valor aproximado)	44 m2	ÁREAS DE CONSTRUÇÃO (Valor aproximado)	88 m2

CONSTRUÇÃO	MATERIAL	TIPO	COR
ESTRUTURA	GRANITO		
REVESTIMENTO FACHADA	GRANITO	APARENTE	NATURAL
VÃOS EXTERIORES	PORTAS	ALUMÍNIO	ANODIZADO
	JANELAS	ALUMÍNIO	ANODIZADO
	VARANDAS		
COBERTURA	TELHA CERÂMICA	2 ÁGUAS	BARRO
ALTERAÇÕES			
ELEMENTOS DISSONANTES	ANTENA		

USO DO EDIFICADO	CAVE				
	R/CHÃO	ARRUMOS/OUTROS			
	1º PISO	HABITACÃO			
	2º PISO				
	RESTANTES				

FORMA DE OCUPAÇÃO	PERMANENTE	REGIME DE PROPRIEDADE	DO PRÓPRIO	ENTIDADE PROPRIETÁRIA	PRIVADA
-------------------	------------	-----------------------	------------	-----------------------	---------

OBSERVAÇÕES
GARAGEM NA LATERAL

IDENTIFICAÇÃO DO LOCAL: RUA DO LAGAR

Nº POLÍCIA:

EDIFÍCIO Nº: 79



ÉPOCA DE CONSTRUÇÃO1951-1990

ESTADO DE CONSERVAÇÃOMÉDIO

VALOR ARQUITETÓNICOSEM QUALIDADE

TIPOLOGIA DO EDIFICADOAGRUPADO

Nº PISOS (acima da cota de soleira)1 PISO

Nº PISOS (abaixo da cota de soleira)0 PISOS

ÁREAS DE IMPLANTAÇÃO (Valor aproximado)31 m2

ÁREAS DE CONSTRUÇÃO (Valor aproximado)31 m2

CONSTRUÇÃO		MATERIAL	TIPO	COR
ESTRUTURA		GRANITO		
REVESTIMENTO FACHADA		GRANITO	APARENTE	NATURAL
VÃOS EXTERIORES	PORTAS			
	JANELAS			
	VARANDAS			
COBERTURA		TELHA CERÂMICA	2 ÁGUAS	BARRO
ALTERAÇÕES				
ELEMENTOS DISSONANTES				

USO DO EDIFICADO	CAVE				
	R/CHÃO	EQUIPAMENTO			
	1º PISO				
	2º PISO				
	RESTANTES				

FORMA DE OCUPAÇÃO N.A.

REGIME DE PROPRIEDADE DO PRÓPRIO

ENTIDADE PROPRIETÁRIA AUTARQUIA

OBSERVAÇÕES

TANQUE

IDENTIFICAÇÃO DO LOCAL:

Nº POLÍCIA:

EDIFÍCIO Nº:

80



ÉPOCA DE CONSTRUÇÃO

1900-1950

ESTADO DE CONSERVAÇÃO

MÉDIO

VALOR ARQUITETÓNICO

SEM QUALIDADE

TIPOLOGIA DO EDIFICADO

AGRUPADO

Nº PISOS (acima da cota de soleira)

2 PISOS

Nº PISOS (abaixo da cota de soleira)

0 PISOS

ÁREAS DE IMPLANTAÇÃO

(Valor aproximado)

50 m2

ÁREAS DE CONSTRUÇÃO

(Valor aproximado)

100 m2

CONSTRUÇÃO		MATERIAL	TIPO	COR	
ESTRUTURA		GRANITO BETÃO ARMADO	ALVENARIA		
REVESTIMENTO FACHADA		GRANITO	APARENTE	NATURAL	
VÃOS EXTERIORES	PORTAS	ALUMÍNIO	ANODIZADO	NATURAL	
	JANELAS	ALUMÍNIO	ANODIZADO	NATURAL	
	VARANDAS	FERRO	PINTADO	PRETO	
COBERTURA		CHAPA DE FIBROCIMENTO	CHAPA DE FIBROCIMENTO	ÁGUAS	1 ÁGUA
ALTERAÇÕES				VERMELHO VERMELHO	
ELEMENTOS DISSONANTES					

USO DO EDIFICADO	CAVE				
	R/CHÃO	ARRUMOS/OUTROS			
	1º PISO	HABITACÃO			
	2º PISO				
	RESTANTES				

FORMA DE OCUPAÇÃO

PERMANENTE

REGIME DE PROPRIEDADE

DO PRÓPRIO

ENTIDADE PROPRIETÁRIA

PRIVADA

OBSERVAÇÕES

IDENTIFICAÇÃO DO LOCAL:

Nº POLÍCIA:3

EDIFÍCIO Nº:81



ÉPOCA DE CONSTRUÇÃO

1900-1950

ESTADO DE CONSERVAÇÃO

MAU

VALOR ARQUITETÓNICO

SEM QUALIDADE

TIPOLOGIA DO EDIFICADO

AGRUPADO

Nº PISOS (acima da cota de soleira)

2 PISOS

Nº PISOS(abaixo da cota de soleira)

0 PISOS

ÁREAS DE IMPLANTAÇÃO (Valor aproximado)

65 m2

ÁREAS DE CONSTRUÇÃO (Valor aproximado)

130 m2

CONSTRUÇÃO		MATERIAL		TIPO		COR	
ESTRUTURA		GRANITO					
REVESTIMENTO FACHADA		REBOCO		AREADO		POR PINTAR	
VÃOS EXTERIORES	PORTAS	ALUMÍNIO	FERRO	ANODIZADO	PINTADO	NATURAL	CASTANHO
	JANELAS						
	VARANDAS						
COBERTURA		TELHA CERÂMICA		2 ÁGUAS		BARRO	
ALTERAÇÕES							
ELEMENTOS DISSONANTES							

USO DO EDIFICADO	CAVE				
	R/CHÃO	ARRUMOS/OUTROS			
	1º PISO	HABITACÃO			
	2º PISO				
	RESTANTES				

FORMA DE OCUPAÇÃODEVOLUTO

REGIME DE PROPRIEDADEDO PRÓPRIO

ENTIDADE PROPRIETÁRIAPRIVADA

OBSERVAÇÕES

IDENTIFICAÇÃO DO LOCAL:

Nº POLÍCIA:1

EDIFÍCIO Nº:82



ÉPOCA DE CONSTRUÇÃO

1900-1950

ESTADO DE CONSERVAÇÃO

PÉSSIMO

VALOR ARQUITETÓNICO

SEM QUALIDADE

TIPOLOGIA DO EDIFICADO

AGRUPADO

Nº PISOS (acima da cota de soleira)

2 PISOS

Nº PISOS(abaixo da cota de soleira)

0 PISOS

ÁREAS DE IMPLANTAÇÃO (Valor aproximado)

61 m2

ÁREAS DE CONSTRUÇÃO (Valor aproximado)

122 m2

CONSTRUÇÃO		MATERIAL	TIPO	COR
ESTRUTURA		GRANITO		
REVESTIMENTO FACHADA		GRANITO	APARENTE	BRANCO
VÃOS EXTERIORES	PORTAS	FERRO	PINTADO	CASTANHO
	JANELAS	MADEIRA	PINTADO	BRANCO
	VARANDAS			
COBERTURA		TELHA CERÂMICA	2 ÁGUAS	BARRO
ALTERAÇÕES				
ELEMENTOS DISSONANTES				

USO DO EDIFICADO	CAVE				
	R/CHÃO	ARRUMOS/OUTROS			
	1º PISO	HABITACÃO			
	2º PISO				
	RESTANTES				

FORMA DE OCUPAÇÃODEVOLUTO

REGIME DE PROPRIEDADEDO PRÓPRIO

ENTIDADE PROPRIETÁRIAPRIVADA

OBSERVAÇÕES

IDENTIFICAÇÃO DO LOCAL:	AVENIDA PRINCIPAL	Nº POLÍCIA:	41	EDIFÍCIO Nº:	83
-------------------------	-------------------	-------------	----	--------------	----

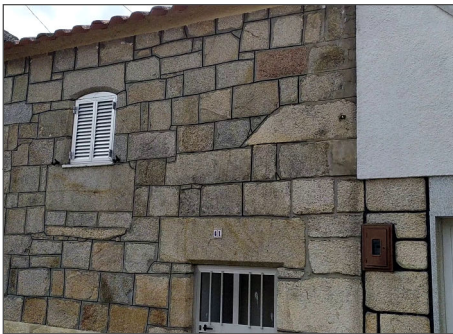
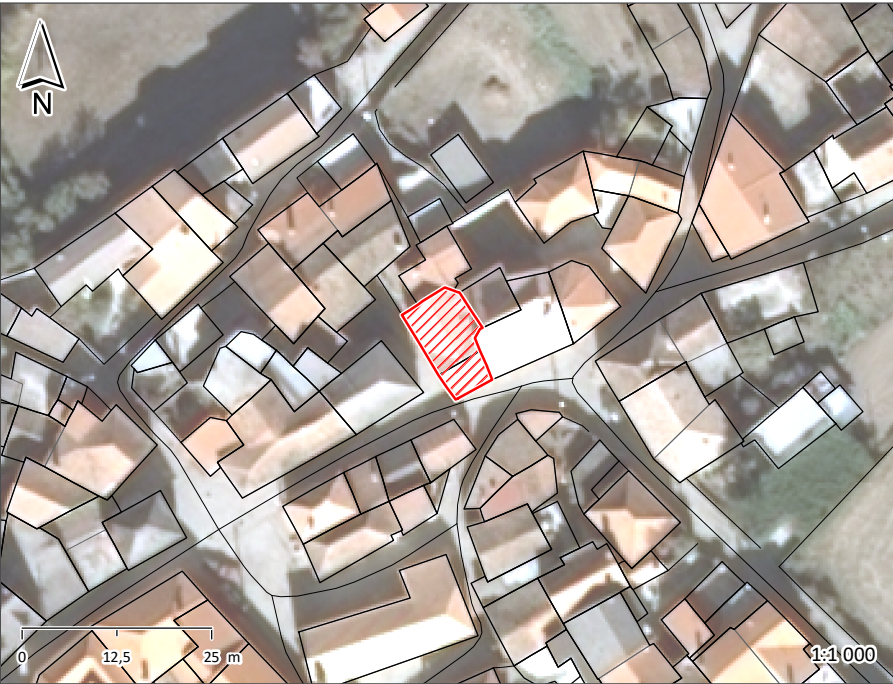

ÉPOCA DE CONSTRUÇÃO	1900-1950	ESTADO DE CONSERVAÇÃO	MÉDIO
VALOR ARQUITETÓNICO	SEM QUALIDADE	TIPOLOGIA DO EDIFICADO	AGRUPADO
Nº PISOS (acima da cota de soleira)	2 PISOS	Nº PISOS (abaixo da cota de soleira)	0 PISOS
ÁREAS DE IMPLANTAÇÃO (Valor aproximado)	97 m2	ÁREAS DE CONSTRUÇÃO (Valor aproximado)	194 m2

CONSTRUÇÃO	MATERIAL	TIPO	COR
ESTRUTURA	GRANITO		
REVESTIMENTO FACHADA	GRANITO	REBOCO	APARENTE
			AREADO
			NATURAL
			AMARELO
			NATURAL
			PRETO
			NATURAL
			PRETO
			PRETO
			VERMELHO
			VERMELHO
COBERTURA	CHAPA DE FIBROCIMENTO	CHAPA DE FIBROCIMENTO	ÁGUAS
			2 ÁGUAS
ALTERAÇÕES			
ELEMENTOS DISSONANTES			

USO DO EDIFICADO	CAVE				
	R/CHÃO	ARRUMOS/OUTROS			
	1º PISO	HABITACÃO			
	2º PISO				
	RESTANTES				

FORMA DE OCUPAÇÃO	PERMANENTE	REGIME DE PROPRIEDADE	DO PRÓPRIO	ENTIDADE PROPRIETÁRIA	PRIVADA
-------------------	------------	-----------------------	------------	-----------------------	---------

OBSERVAÇÕES

IDENTIFICAÇÃO DO LOCAL: AVENIDA PRINCIPAL

Nº POLÍCIA: 39

EDIFÍCIO Nº: 84



ÉPOCA DE CONSTRUÇÃO1900-1950

ESTADO DE CONSERVAÇÃOBOM

VALOR ARQUITETÓNICOSEM QUALIDADE

TIPOLOGIA DO EDIFICADOAGRUPADO

Nº PISOS (acima da cota de soleira)2 PISOS

Nº PISOS (abaixo da cota de soleira)0 PISOS

ÁREAS DE IMPLANTAÇÃO (Valor aproximado)104 m2

ÁREAS DE CONSTRUÇÃO (Valor aproximado)208 m2

CONSTRUÇÃO		MATERIAL		TIPO		COR	
ESTRUTURA		GRANITO					
REVESTIMENTO FACHADA		GRANITO		APARENTE		NATURAL	
VÃOS EXTERIORES	PORTAS	ALUMÍNIO	FERRO	TERMOLACADO		BRANCO	
	JANELAS	ALUMÍNIO		TERMOLACADO		BRANCO	
	VARANDAS	FERRO		PINTADO		BRANCO	
COBERTURA		TELHA DE BETÃO	TELHA DE BETÃO	4 ÁGUAS	1 ÁGUA	CINZA	CINZA
ALTERAÇÕES							
ELEMENTOS DISSONANTES							

USO DO EDIFICADO	CAVE				
	R/CHÃO	HABITACÃO			
	1º PISO	HABITACÃO			
	2º PISO				
	RESTANTES				

FORMA DE OCUPAÇÃO PERMANENTE

REGIME DE PROPRIEDADE DO PRÓPRIO

ENTIDADE PROPRIETÁRIA PRIVADA

OBSERVAÇÕES

ANEXO NA TRASEIRA

IDENTIFICAÇÃO DO LOCAL:	AVENIDA PRINCIPAL	Nº POLÍCIA:	37	EDIFÍCIO Nº:	85
-------------------------	-------------------	-------------	----	--------------	----



ÉPOCA DE CONSTRUÇÃO	1900-1950	ESTADO DE CONSERVAÇÃO	MAU
VALOR ARQUITETÓNICO	SEM QUALIDADE	TIPOLOGIA DO EDIFICADO	AGRUPADO
Nº PISOS (acima da cota de soleira)	2 PISOS	Nº PISOS (abaixo da cota de soleira)	0 PISOS
ÁREAS DE IMPLANTAÇÃO (Valor aproximado)	146 m2	ÁREAS DE CONSTRUÇÃO (Valor aproximado)	292 m2

CONSTRUÇÃO	MATERIAL		TIPO		COR	
ESTRUTURA	GRANITO					
REVESTIMENTO FACHADA	GRANITO	REBOCO	APARENTE	AREADO	NATURAL	POR PINTAR
VÃOS EXTERIORES	PORTAS	MADEIRA	PINTADO		CASTANHO	
	JANELAS	MADEIRA	PINTADO		BRANCO	
	VARANDAS					
COBERTURA	TELHA CERÂMICA	TELHA CERÂMICA	3 ÁGUAS	2 ÁGUAS	BARRO	BARRO
ALTERAÇÕES						
ELEMENTOS DISSONANTES						

USO DO EDIFICADO	CAVE				
	R/CHÃO	ARRUMOS/OUTROS	ESTACIONAMENTO		
	1º PISO	HABITACÃO			
	2º PISO				
	RESTANTES				

FORMA DE OCUPAÇÃO	DEVOLUTO	REGIME DE PROPRIEDADE	DO PRÓPRIO	ENTIDADE PROPRIETÁRIA	PRIVADA
-------------------	----------	-----------------------	------------	-----------------------	---------

OBSERVAÇÕES

IDENTIFICAÇÃO DO LOCAL:	RUA DO LAGAR	Nº POLÍCIA:		EDIFÍCIO Nº:	86
-------------------------	--------------	-------------	--	--------------	----



ÉPOCA DE CONSTRUÇÃO	1951-1990	ESTADO DE CONSERVAÇÃO	MÉDIO
VALOR ARQUITETÓNICO	SEM QUALIDADE	TIPOLOGIA DO EDIFICADO	ISOLADO
Nº PISOS (acima da cota de soleira)	1 PISO	Nº PISOS (abaixo da cota de soleira)	0 PISOS
ÁREAS DE IMPLANTAÇÃO (Valor aproximado)	6 m ²	ÁREAS DE CONSTRUÇÃO (Valor aproximado)	6 m ²

CONSTRUÇÃO		MATERIAL	TIPO	COR
ESTRUTURA		BETÃO ARMADO	ALVENARIA	
REVESTIMENTO FACHADA		REBOCO	AREADO	POR PINTAR
VÃOS EXTERIORES	PORTAS	FERRO	PINTADO	VERDE
	JANELAS			
	VARANDAS			
COBERTURA		BETÃO	PLANA	CINZA
ALTERAÇÕES				
ELEMENTOS DISSONANTES				

USO DO EDIFICADO	CAVE			
	R/CHÃO	ARRUMOS/OUTROS		
	1º PISO			
	2º PISO			
	RESTANTES			

FORMA DE OCUPAÇÃO	N.A.	REGIME DE PROPRIEDADE	DO PRÓPRIO	ENTIDADE PROPRIETÁRIA	PRIVADA
-------------------	------	-----------------------	------------	-----------------------	---------

OBSERVAÇÕES

IDENTIFICAÇÃO DO LOCAL: AVENIDA PRINCIPAL

Nº POLÍCIA: 43

EDIFÍCIO Nº: 87

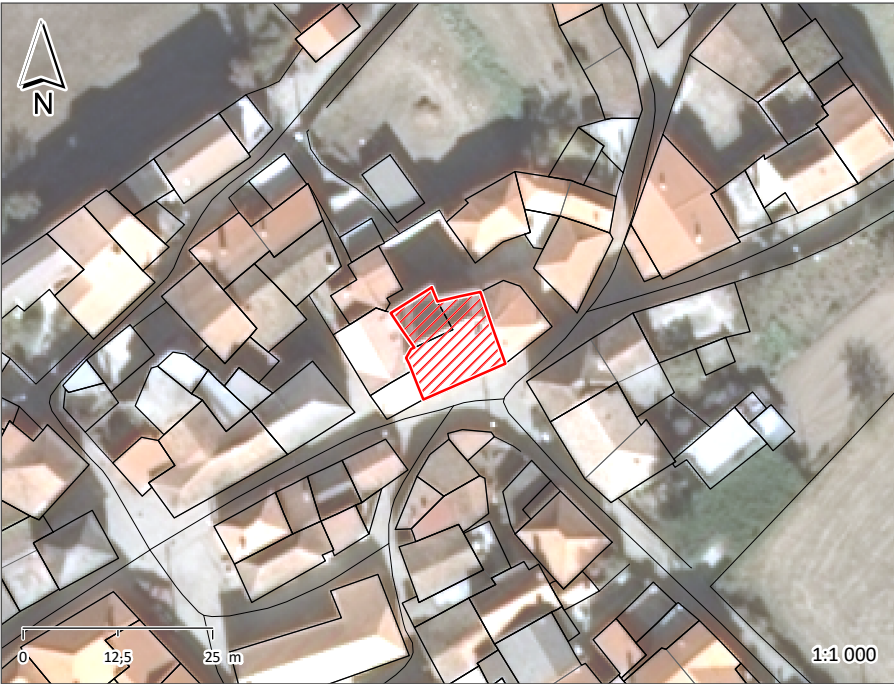

ÉPOCA DE CONSTRUÇÃO1900-1950

ESTADO DE CONSERVAÇÃOBOM

VALOR ARQUITETÓNICOSEM QUALIDADE

TIPOLOGIA DO EDIFICADOAGRUPADO

Nº PISOS (acima da cota de soleira)3 PISOS

Nº PISOS(abaixo da cota de soleira)0 PISOS

ÁREAS DE IMPLANTAÇÃO (Valor aproximado)137 m2

ÁREAS DE CONSTRUÇÃO (Valor aproximado)411 m2

CONSTRUÇÃO		MATERIAL		TIPO		COR	
ESTRUTURA		GRANITO	BETÃO ARMADO	ALVENARIA			
REVESTIMENTO FACHADA		GRANITO	REBOCO	APARENTE	CARAPINHA	NATURAL	BRANCO
VÃOS EXTERIORES	PORTAS	ALUMÍNIO		TERMOLACADO		BRANCO	
	JANELAS	ALUMÍNIO		TERMOLACADO		BRANCO	
	VARANDAS	ALUMÍNIO		TERMOLACADO		CASTANHO	
COBERTURA		TELHA DE BETÃO		3 ÁGUAS		VERMELHO	
ALTERAÇÕES							
ELEMENTOS DISSONANTES		ANTENA					

USO DO EDIFICADO	CAVE				
	R/CHÃO	HABITACÃO	ESTACIONAMENTO		
	1º PISO	HABITACÃO			
	2º PISO	HABITACÃO			
	RESTANTES				

FORMA DE OCUPAÇÃO PERMANENTE

REGIME DE PROPRIEDADE DO PRÓPRIO

ENTIDADE PROPRIETÁRIA PRIVADA

OBSERVAÇÕES

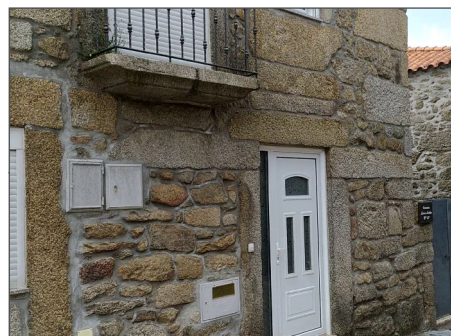

CONSTRUÇÃO		MATERIAL	TIPO	COR
ESTRUTURA		GRANITO		
REVESTIMENTO FACHADA		GRANITO	APARENTE	NATURAL
VÃOS EXTERIORES	PORTAS	ALUMÍNIO	TERMOLACADO	BRANCO
	JANELAS	ALUMÍNIO	TERMOLACADO	BRANCO
	VARANDAS	FERRO	PINTADO	BRANCO
COBERTURA		TELHA DE BETÃO	3 ÁGUAS	VERMELHO
ALTERAÇÕES				
ELEMENTOS DISSONANTES		ANTENA		

FORMA DE OCUPAÇÃO	PERMANENTE	REGIME DE PROPRIEDADE	DO PRÓPRIO	ENTIDADE PROPRIETÁRIA	PRIVADA
--------------------------	------------	------------------------------	------------	------------------------------	---------

COTEFIS
 GESTÃO DE PROJETOS S.A.

SERNANCELHE
 MUNICÍPIO
 TERRA DA CASTANHA

IDENTIFICAÇÃO DO LOCAL:	AVENIDA PRINCIPAL	Nº POLÍCIA:	47	EDIFÍCIO Nº:	89
-------------------------	-------------------	-------------	----	--------------	----



ÉPOCA DE CONSTRUÇÃO	1900-1950	ESTADO DE CONSERVAÇÃO	MÉDIO
VALOR ARQUITETÓNICO	SEM QUALIDADE	TIPOLOGIA DO EDIFICADO	AGRUPADO
Nº PISOS (acima da cota de soleira)	2 PISOS	Nº PISOS (abaixo da cota de soleira)	0 PISOS
ÁREAS DE IMPLANTAÇÃO (Valor aproximado)	103 m2	ÁREAS DE CONSTRUÇÃO (Valor aproximado)	206 m2

CONSTRUÇÃO	MATERIAL	TIPO	COR
ESTRUTURA	GRANITO		
REVESTIMENTO FACHADA	GRANITO REBOCO	APARENTE AREADO	NATURAL BRANCO
VÃOS EXTERIORES	PORTAS		
	JANELAS	ALUMÍNIO ANODIZADO	NATURAL
	VARANDAS	FERRO PINTADO	PRETO
COBERTURA	TELHA CERÂMICA TELHA CERÂMICA	VÁRIAS 3 ÁGUAS	BARRO BARRO
ALTERAÇÕES			
ELEMENTOS DISSONANTES			

USO DO EDIFICADO	CAVE				
	R/CHÃO	HABITACÃO			
	1º PISO	HABITACÃO			
	2º PISO				
	RESTANTES				

FORMA DE OCUPAÇÃO	PERMANENTE	REGIME DE PROPRIEDADE	DO PRÓPRIO	ENTIDADE PROPRIETÁRIA	PRIVADA
-------------------	------------	-----------------------	------------	-----------------------	---------

OBSERVAÇÕES
NÃO É POSSÍVEL SABER MAIS INFORMAÇÕES

IDENTIFICAÇÃO DO LOCAL: RUA DO BALCÃO ALTO

Nº POLÍCIA: 1

EDIFÍCIO Nº: 90



ÉPOCA DE CONSTRUÇÃO1900-1950

ESTADO DE CONSERVAÇÃOMÉDIO

VALOR ARQUITETÓNICOSEM QUALIDADE

TIPOLOGIA DO EDIFICADOAGRUPADO

Nº PISOS (acima da cota de soleira)2 PISOS

Nº PISOS(abaixo da cota de soleira)0 PISOS

ÁREAS DE IMPLANTAÇÃO (Valor aproximado)75 m2

ÁREAS DE CONSTRUÇÃO (Valor aproximado)150 m2

CONSTRUÇÃO		MATERIAL		TIPO		COR	
ESTRUTURA		GRANITO	BETÃO ARMADO				
REVESTIMENTO FACHADA		GRANITO	VÁRIOS	APARENTE	CHAPA	NATURAL	BEGE
VÃOS EXTERIORES	PORTAS	FERRO		PINTADO		VERDE	
	JANELAS	ALUMÍNIO	MADEIRA	TERMOLACADO	PINTADO	CASTANHO	CASTANHO
	VARANDAS	FERRO		PINTADO		VERDE	
COBERTURA		TELHA CERÂMICA		VÁRIAS		BARRO	
ALTERAÇÕES							
ELEMENTOS DISSONANTES							

USO DO EDIFICADO	CAVE				
	R/CHÃO	ARRUMOS/OUTROS	ESTACIONAMENTO		
	1º PISO	HABITACÃO			
	2º PISO				
	RESTANTES				

FORMA DE OCUPAÇÃOPERMANENTE

REGIME DE PROPRIEDADEDO PRÓPRIO

ENTIDADE PROPRIETÁRIAPRIVADA

OBSERVAÇÕES

IDENTIFICAÇÃO DO LOCAL:	RUA DO BALCÃO ALTO	Nº POLÍCIA:	EDIFÍCIO Nº:	91
-------------------------	--------------------	-------------	--------------	----



ÉPOCA DE CONSTRUÇÃO	1951-1990	ESTADO DE CONSERVAÇÃO	MÉDIO
VALOR ARQUITETÓNICO	SEM QUALIDADE	TIPOLOGIA DO EDIFICADO	AGRUPADO
Nº PISOS (acima da cota de soleira)	2 PISOS	Nº PISOS (abaixo da cota de soleira)	0 PISOS
ÁREAS DE IMPLANTAÇÃO (Valor aproximado)	32 m2	ÁREAS DE CONSTRUÇÃO (Valor aproximado)	64 m2

CONSTRUÇÃO		MATERIAL		TIPO		COR	
ESTRUTURA		GRANITO	BETÃO ARMADO				
REVESTIMENTO FACHADA		GRANITO	REBOCO	APARENTE	CARAPINHA	NATURAL	BEGE
VÃOS EXTERIORES	PORTAS	FERRO		PINTADO		VERDE	
	JANELAS	ALUMÍNIO		TERMOLACADO		PRETO	
	VARANDAS						
COBERTURA		TELHA CERÂMICA		VÁRIAS		BARRO	
ALTERAÇÕES							
ELEMENTOS DISSONANTES		ANTENA					

USO DO EDIFICADO	CAVE				
	R/CHÃO	ARRUMOS/OUTROS			
	1º PISO	HABITACÃO			
	2º PISO				
	RESTANTES				

FORMA DE OCUPAÇÃO	PERMANENTE	REGIME DE PROPRIEDADE	DO PRÓPRIO	ENTIDADE PROPRIETÁRIA	PRIVADA
-------------------	------------	-----------------------	------------	-----------------------	---------

OBSERVAÇÕES
ANEXO NA LATERAL
NÃO É POSSÍVEL SABER MAIS INFORMAÇÕES

IDENTIFICAÇÃO DO LOCAL: RUA DO BALCÃO ALTO

Nº POLÍCIA:

EDIFÍCIO Nº: 92



ÉPOCA DE CONSTRUÇÃO

1900-1950

VALOR ARQUITETÓNICO

SEM QUALIDADE

Nº PISOS (acima da cota de soleira)

1 PISO

ESTADO DE CONSERVAÇÃO

MAU

TIPOLOGIA DO EDIFICADO

AGRUPADO

Nº PISOS(abaixo da cota de soleira)

0 PISOS

ÁREAS DE IMPLANTAÇÃO (Valor aproximado)

48 m2

ÁREAS DE CONSTRUÇÃO (Valor aproximado)

48 m2

CONSTRUÇÃO		MATERIAL	TIPO	COR
ESTRUTURA		GRANITO		
REVESTIMENTO FACHADA		GRANITO	APARENTE	NATURAL
VÃOS EXTERIORES	PORTAS	FERRO	PINTADO	VERDE
	JANELAS			
	VARANDAS			
COBERTURA		TELHA CERÂMICA	VÁRIAS	BARRO
ALTERAÇÕES				
ELEMENTOS DISSONANTES				

USO DO EDIFICADO	CAVE			
	R/CHÃO	ARRUMOS/OUTROS		
	1º PISO			
	2º PISO			
	RESTANTES			

FORMA DE OCUPAÇÃO DEVOLUTO

REGIME DE PROPRIEDADE DO PRÓPRIO

ENTIDADE PROPRIETÁRIA PRIVADA

OBSERVAÇÕES

IDENTIFICAÇÃO DO LOCAL:	RUA DO BALCÃO ALTO	Nº POLÍCIA:	EDIFÍCIO Nº:	93
-------------------------	--------------------	-------------	--------------	----



ÉPOCA DE CONSTRUÇÃO	1900-1950	ESTADO DE CONSERVAÇÃO	MAU
VALOR ARQUITETÓNICO	SEM QUALIDADE	TIPOLOGIA DO EDIFICADO	AGRUPADO
Nº PISOS (acima da cota de soleira)	1 PISO	Nº PISOS (abaixo da cota de soleira)	0 PISOS
ÁREAS DE IMPLANTAÇÃO (Valor aproximado)	38 m2	ÁREAS DE CONSTRUÇÃO (Valor aproximado)	38 m2

CONSTRUÇÃO		MATERIAL	TIPO	COR
ESTRUTURA		GRANITO		
REVESTIMENTO FACHADA		GRANITO	APARENTE	NATURAL
VÃOS EXTERIORES	PORTAS	FERRO	PINTADO	VERDE
	JANELAS			
	VARANDAS			
COBERTURA		TELHA CERÂMICA	VÁRIAS	BARRO
ALTERAÇÕES				
ELEMENTOS DISSONANTES				

USO DO EDIFICADO	CAVE				
	R/CHÃO	ARRUMOS/OUTROS			
	1º PISO				
	2º PISO				
	RESTANTES				

FORMA DE OCUPAÇÃO	DEVOLUTO	REGIME DE PROPRIEDADE	DO PRÓPRIO	ENTIDADE PROPRIETÁRIA	PRIVADA
-------------------	----------	-----------------------	------------	-----------------------	---------

OBSERVAÇÕES

IDENTIFICAÇÃO DO LOCAL:	RUA DO BALCÃO ALTO	Nº POLÍCIA:	3	EDIFÍCIO Nº:	94
-------------------------	--------------------	-------------	---	--------------	----



ÉPOCA DE CONSTRUÇÃO	1951-1990	ESTADO DE CONSERVAÇÃO	MÉDIO
VALOR ARQUITETÓNICO	SEM QUALIDADE	TIPOLOGIA DO EDIFICADO	AGRUPADO
Nº PISOS (acima da cota de soleira)	1 PISO	Nº PISOS (abaixo da cota de soleira)	1 PISO
ÁREAS DE IMPLANTAÇÃO (Valor aproximado)	63 m2	ÁREAS DE CONSTRUÇÃO (Valor aproximado)	126 m2

CONSTRUÇÃO		MATERIAL	TIPO	COR
ESTRUTURA		BETÃO ARMADO		
REVESTIMENTO FACHADA		REBOCO	AREADO	BRANCO
VÃOS EXTERIORES	PORTAS	ALUMÍNIO	TERMOLACADO	VERDE
	JANELAS	ALUMÍNIO	TERMOLACADO	BRANCO
	VARANDAS			
COBERTURA		TELHA CERÂMICA	2 ÁGUAS	BARRO
ALTERAÇÕES				
ELEMENTOS DISSONANTES		ANTENA		

USO DO EDIFICADO	CAVE	ARRUMOS/OUTROS		
	R/CHÃO	HABITACÃO		
	1º PISO			
	2º PISO			
	RESTANTES			

FORMA DE OCUPAÇÃO	PERMANENTE	REGIME DE PROPRIEDADE	DO PRÓPRIO	ENTIDADE PROPRIETÁRIA	PRIVADA
-------------------	------------	-----------------------	------------	-----------------------	---------

OBSERVAÇÕES

IDENTIFICAÇÃO DO LOCAL:	RUA DO BALCÃO ALTO	Nº POLÍCIA:	6	EDIFÍCIO Nº:	95
-------------------------	--------------------	-------------	---	--------------	----



ÉPOCA DE CONSTRUÇÃO	1900-1950	ESTADO DE CONSERVAÇÃO	MÉDIO
VALOR ARQUITETÓNICO	SEM QUALIDADE	TIPOLOGIA DO EDIFICADO	AGRUPADO
Nº PISOS (acima da cota de soleira)	2 PISOS	Nº PISOS (abaixo da cota de soleira)	0 PISOS
ÁREAS DE IMPLANTAÇÃO (Valor aproximado)	126 m ²	ÁREAS DE CONSTRUÇÃO (Valor aproximado)	252 m ²

CONSTRUÇÃO	MATERIAL	TIPO	COR
ESTRUTURA	GRANITO		
REVESTIMENTO FACHADA	GRANITO	APARENTE	NATURAL
VÃOS EXTERIORES	PORTAS	FERRO	PINTADO
	JANELAS	ALUMÍNIO	TERMOLACADO
	VARANDAS		
COBERTURA	TELHA DE BETÃO	4 ÁGUAS	VERMELHO
ALTERAÇÕES			
ELEMENTOS DISSONANTES	ANTENA		

USO DO EDIFICADO	CAVE			
	R/CHÃO	ARRUMOS/OUTROS	ESTACIONAMENTO	
	1º PISO	HABITACÃO		
	2º PISO			
	RESTANTES			

FORMA DE OCUPAÇÃO	PERMANENTE	REGIME DE PROPRIEDADE	DO PRÓPRIO	ENTIDADE PROPRIETÁRIA	PRIVADA
-------------------	------------	-----------------------	------------	-----------------------	---------

OBSERVAÇÕES
ANEXO NA LATERAL

IDENTIFICAÇÃO DO LOCAL:

Nº POLÍCIA:

EDIFÍCIO Nº:

96



ÉPOCA DE CONSTRUÇÃO 1951-1990

ESTADO DE CONSERVAÇÃO BOM

VALOR ARQUITETÓNICO SEM QUALIDADE

TIPOLOGIA DO EDIFICADO AGRUPADO

Nº PISOS (acima da cota de soleira) 2 PISOS

Nº PISOS (abaixo da cota de soleira) 0 PISOS

ÁREAS DE IMPLANTAÇÃO (Valor aproximado) 113 m2

ÁREAS DE CONSTRUÇÃO (Valor aproximado) 226 m2

CONSTRUÇÃO		MATERIAL		TIPO		COR	
ESTRUTURA		BETÃO ARMADO					
REVESTIMENTO FACHADA		REBOCO		AREADO		BRANCO	
VÃOS EXTERIORES	PORTAS	FERRO	ALUMÍNIO	PINTADO	ANODIZADO	CINZA	BRONZE
	JANELAS	ALUMÍNIO		ANODIZADO		BRONZE	
	VARANDAS						
COBERTURA		TELHA DE BETÃO		2 ÁGUAS		VERMELHO	
ALTERAÇÕES							
ELEMENTOS DISSONANTES							

USO DO EDIFICADO	CAVE				
	R/CHÃO	ARRUMOS/OUTROS			
	1º PISO	HABITACÃO			
	2º PISO				
	RESTANTES				

FORMA DE OCUPAÇÃO PERMANENTE

REGIME DE PROPRIEDADE DO PRÓPRIO

ENTIDADE PROPRIETÁRIA PRIVADA

OBSERVAÇÕES

ANEXO NA LATERAL

IDENTIFICAÇÃO DO LOCAL:	AVENIDA PRINCIPAL	Nº POLÍCIA:	49	EDIFÍCIO Nº:	97
	RUA DO BALCÃO ALTO				



ÉPOCA DE CONSTRUÇÃO	1900-1950	ESTADO DE CONSERVAÇÃO	EXCELENTE
VALOR ARQUITETÓNICO	SEM QUALIDADE	TIPOLOGIA DO EDIFICADO	AGRUPADO
Nº PISOS (acima da cota de soleira)	2 PISOS	Nº PISOS (abaixo da cota de soleira)	0 PISOS
ÁREAS DE IMPLANTAÇÃO (Valor aproximado)	149 m2	ÁREAS DE CONSTRUÇÃO (Valor aproximado)	298 m2

CONSTRUÇÃO		MATERIAL	TIPO	COR
ESTRUTURA		GRANITO		
REVESTIMENTO FACHADA		GRANITO	APARENTE	NATURAL
VÃOS EXTERIORES	PORTAS	ALUMÍNIO	TERMOLACADO	CASTANHO
	JANELAS	ALUMÍNIO	TERMOLACADO	CASTANHO
	VARANDAS			
COBERTURA		TELHA CERÂMICA	2 ÁGUAS	BARRO
ALTERAÇÕES				
ELEMENTOS DISSONANTES				

USO DO EDIFICADO	CAVE			
	R/CHÃO	HABITACÃO	ESTACIONAMENTO	
	1º PISO	HABITACÃO		
	2º PISO			
	RESTANTES			

FORMA DE OCUPAÇÃO	PERMANENTE	REGIME DE PROPRIEDADE	DO PRÓPRIO	ENTIDADE PROPRIETÁRIA	PRIVADA
-------------------	------------	-----------------------	------------	-----------------------	---------

OBSERVAÇÕES

IDENTIFICAÇÃO DO LOCAL:	RUA DO BALCÃO ALTO	Nº POLÍCIA:	2	EDIFÍCIO Nº:	98
-------------------------	--------------------	-------------	---	--------------	----



ÉPOCA DE CONSTRUÇÃO	1900-1950	ESTADO DE CONSERVAÇÃO	PÉSSIMO
VALOR ARQUITETÓNICO	SEM QUALIDADE	TIPOLOGIA DO EDIFICADO	AGRUPADO
Nº PISOS (acima da cota de soleira)	1 PISO	Nº PISOS (abaixo da cota de soleira)	0 PISOS
ÁREAS DE IMPLANTAÇÃO (Valor aproximado)	48 m2	ÁREAS DE CONSTRUÇÃO (Valor aproximado)	48 m2

CONSTRUÇÃO	MATERIAL	TIPO	COR
ESTRUTURA	GRANITO		
REVESTIMENTO FACHADA	GRANITO	APARENTE	NATURAL
VÃOS EXTERIORES	PORTAS		
	JANELAS		
	VARANDAS		
COBERTURA			
ALTERAÇÕES			
ELEMENTOS DISSONANTES			

USO DO EDIFICADO	CAVE				
	R/CHÃO	HABITACÃO			
	1º PISO				
	2º PISO				
	RESTANTES				

FORMA DE OCUPAÇÃO	DEVOLUTO	REGIME DE PROPRIEDADE	DO PRÓPRIO	ENTIDADE PROPRIETÁRIA	PRIVADA
-------------------	----------	-----------------------	------------	-----------------------	---------

OBSERVAÇÕES
EDIFÍCIO EM RUÍNA
SEM COBERTURA
ANEXO NA LATERAL

IDENTIFICAÇÃO DO LOCAL:	AVENIDA PRINCIPAL	Nº POLÍCIA:	51	EDIFÍCIO Nº:	99
-------------------------	-------------------	-------------	----	--------------	----



ÉPOCA DE CONSTRUÇÃO	1951-1990	ESTADO DE CONSERVAÇÃO	MAU
VALOR ARQUITETÓNICO	SEM QUALIDADE	TIPOLOGIA DO EDIFICADO	AGRUPADO
Nº PISOS (acima da cota de soleira)	3 PISOS	Nº PISOS (abaixo da cota de soleira)	0 PISOS
ÁREAS DE IMPLANTAÇÃO (Valor aproximado)	94 m2	ÁREAS DE CONSTRUÇÃO (Valor aproximado)	282 m2

CONSTRUÇÃO		MATERIAL		TIPO		COR	
ESTRUTURA		BETÃO ARMADO					
REVESTIMENTO FACHADA		REBOCO		AREADO		BRANCO	
VÃOS EXTERIORES	PORTAS	ALUMÍNIO	FERRO	ANODIZADO	PINTADO	NATURAL	PRETO
	JANELAS	ALUMÍNIO		ANODIZADO		NATURAL	
	VARANDAS	FERRO		PINTADO		PRETO	
COBERTURA		TELHA DE BETÃO		2 ÁGUAS		VERMELHO	
ALTERAÇÕES							
ELEMENTOS DISSONANTES							

USO DO EDIFICADO	CAVE				
	R/CHÃO	ARRUMOS/OUTROS	ESTACIONAMENTO		
	1º PISO	HABITACÃO			
	2º PISO	HABITACÃO			
	RESTANTES				

FORMA DE OCUPAÇÃO	DEVOLUTO	REGIME DE PROPRIEDADE	DO PRÓPRIO	ENTIDADE PROPRIETÁRIA	PRIVADA
-------------------	----------	-----------------------	------------	-----------------------	---------

OBSERVAÇÕES
GARAGEM NA LATERAL

IDENTIFICAÇÃO DO LOCAL:	AVENIDA PRINCIPAL	Nº POLÍCIA:	53	EDIFÍCIO Nº:	100
-------------------------	-------------------	-------------	----	--------------	-----



ÉPOCA DE CONSTRUÇÃO	1900-1950	ESTADO DE CONSERVAÇÃO	MÉDIO
VALOR ARQUITETÓNICO	SEM QUALIDADE	TIPOLOGIA DO EDIFICADO	AGRUPADO
Nº PISOS (acima da cota de soleira)	3 PISOS	Nº PISOS (abaixo da cota de soleira)	0 PISOS
ÁREAS DE IMPLANTAÇÃO (Valor aproximado)	77 m2	ÁREAS DE CONSTRUÇÃO (Valor aproximado)	231 m2

CONSTRUÇÃO		MATERIAL		TIPO		COR	
ESTRUTURA		GRANITO	BETÃO ARMADO	ALVENARIA			
REVESTIMENTO FACHADA		GRANITO	REBOCO	APARENTE	AREADO	NATURAL	BRANCO
VÃOS EXTERIORES	PORTAS	ALUMÍNIO	ALUMÍNIO	ANODIZADO	ANODIZADO	NATURAL	BRONZE
	JANELAS	ALUMÍNIO		ANODIZADO		NATURAL	
	VARANDAS	FERRO	ALUMÍNIO	PINTADO	ANODIZADO	PRETO	NATURAL
COBERTURA		TELHA CERÂMICA		2 ÁGUAS		BARRO	
ALTERAÇÕES							
ELEMENTOS DISSONANTES							

USO DO EDIFICADO	CAVE				
	R/CHÃO	ARRUMOS/OUTROS	ESTACIONAMENTO		
	1º PISO	HABITACÃO			
	2º PISO	HABITACÃO			
	RESTANTES				

FORMA DE OCUPAÇÃO	PERMANENTE	REGIME DE PROPRIEDADE	DO PRÓPRIO	ENTIDADE PROPRIETÁRIA	PRIVADA
-------------------	------------	-----------------------	------------	-----------------------	---------

OBSERVAÇÕES
ANEXO NA TRASEIRA

IDENTIFICAÇÃO DO LOCAL: AVENIDA PRINCIPAL

Nº POLÍCIA:

EDIFÍCIO Nº: 101



ÉPOCA DE CONSTRUÇÃO1951-1990

ESTADO DE CONSERVAÇÃOMAU

VALOR ARQUITETÓNICOSEM QUALIDADE

TIPOLOGIA DO EDIFICADOAGRUPADO

Nº PISOS (acima da cota de soleira)1 PISO

Nº PISOS (abaixo da cota de soleira)0 PISOS

ÁREAS DE IMPLANTAÇÃO (Valor aproximado)108 m2

ÁREAS DE CONSTRUÇÃO (Valor aproximado)108 m2

CONSTRUÇÃO		MATERIAL		TIPO		COR	
ESTRUTURA		GRANITO	BETÃO ARMADO	ALVENARIA			
REVESTIMENTO FACHADA		GRANITO	REBOCO	APARENTE	AREADO	NATURAL	BRANCO
VÃOS EXTERIORES	PORTAS	FERRO	MADEIRA	PINTADO	PINTADO	VERDE	CASTANHO
	JANELAS						
	VARANDAS						
COBERTURA		BETÃO		PLANA		CINZA	
ALTERAÇÕES							
ELEMENTOS DISSONANTES							

USO DO EDIFICADO	CAVE				
	R/CHÃO	ARRUMOS/OUTROS	ESTACIONAMENTO		
	1º PISO				
	2º PISO				
	RESTANTES				

FORMA DE OCUPAÇÃO N.A.

REGIME DE PROPRIEDADE DO PRÓPRIO

ENTIDADE PROPRIETÁRIA PRIVADA

OBSERVAÇÕES

IDENTIFICAÇÃO DO LOCAL: AVENIDA PRINCIPAL

Nº POLÍCIA:

EDIFÍCIO Nº: 102

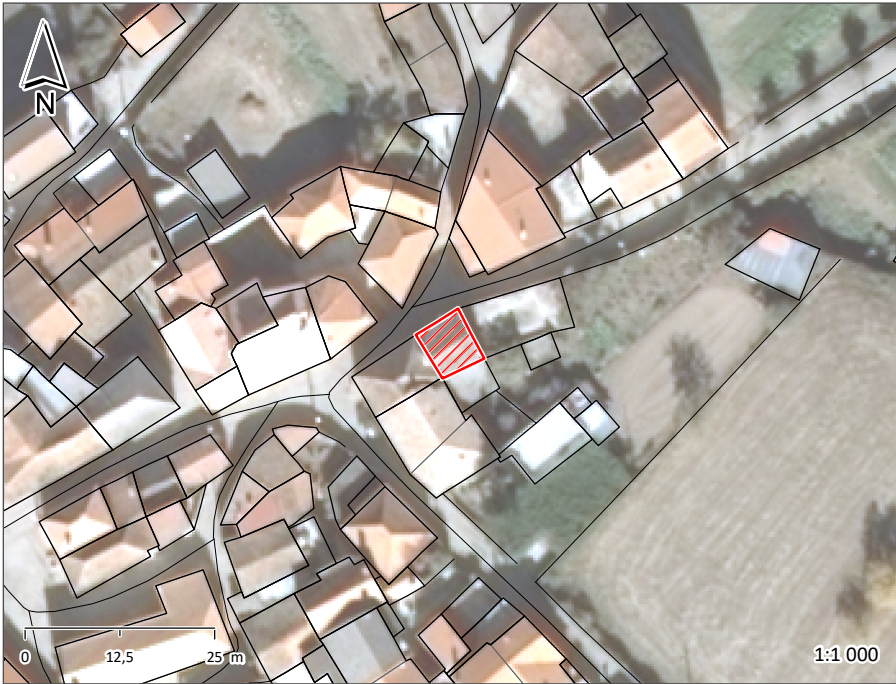

ÉPOCA DE CONSTRUÇÃO1900-1950

ESTADO DE CONSERVAÇÃOMAU

VALOR ARQUITETÓNICOSEM QUALIDADE

TIPOLOGIA DO EDIFICADOAGRUPADO

Nº PISOS (acima da cota de soleira)2 PISOS

Nº PISOS(abaixo da cota de soleira)0 PISOS

ÁREAS DE IMPLANTAÇÃO (Valor aproximado)45 m2

ÁREAS DE CONSTRUÇÃO (Valor aproximado)90 m2

CONSTRUÇÃO		MATERIAL	TIPO	COR
ESTRUTURA		GRANITO		
REVESTIMENTO FACHADA		GRANITO	APARENTE	NATURAL
VÃOS EXTERIORES	PORTAS	FERRO	PINTADO	VERDE
	JANELAS	ALUMÍNIO	TERMOLACADO	BRANCO
	VARANDAS			
COBERTURA		TELHA CERÂMICA	2 ÁGUAS	BARRO
ALTERAÇÕES				
ELEMENTOS DISSONANTES				

USO DO EDIFICADO	CAVE				
	R/CHÃO	ARRUMOS/OUTROS	ESTACIONAMENTO		
	1º PISO	HABITACÃO			
	2º PISO				
	RESTANTES				

FORMA DE OCUPAÇÃO PERMANENTE

REGIME DE PROPRIEDADE DO PRÓPRIO

ENTIDADE PROPRIETÁRIA PRIVADA

OBSERVAÇÕES

IDENTIFICAÇÃO DO LOCAL:	AVENIDA PRINCIPAL	Nº POLÍCIA:	1	EDIFÍCIO Nº:	103
	RUA DO CIEIRO				



ÉPOCA DE CONSTRUÇÃO	1900-1950	ESTADO DE CONSERVAÇÃO	MÉDIO
VALOR ARQUITETÓNICO	SEM QUALIDADE	TIPOLOGIA DO EDIFICADO	AGRUPADO
Nº PISOS (acima da cota de soleira)	2 PISOS	Nº PISOS (abaixo da cota de soleira)	0 PISOS
ÁREAS DE IMPLANTAÇÃO (Valor aproximado)	66 m2	ÁREAS DE CONSTRUÇÃO (Valor aproximado)	132 m2

CONSTRUÇÃO	MATERIAL	TIPO	COR
ESTRUTURA	GRANITO		
REVESTIMENTO FACHADA	GRANITO	APARENTE	NATURAL
VÃOS EXTERIORES	PORTAS	ALUMÍNIO	TERMOLACADO
	JANELAS	ALUMÍNIO	TERMOLACADO
	VARANDAS	FERRO	PINTADO
COBERTURA	TELHA CERÂMICA	5 ÁGUAS	PRETO
ALTERAÇÕES			BARRO
ELEMENTOS DISSONANTES			

USO DO EDIFICADO	CAVE				
	R/CHÃO	HABITACÃO			
	1º PISO	HABITACÃO			
	2º PISO				
	RESTANTES				

FORMA DE OCUPAÇÃO	PERMANENTE	REGIME DE PROPRIEDADE	DO PRÓPRIO	ENTIDADE PROPRIETÁRIA	PRIVADA
-------------------	------------	-----------------------	------------	-----------------------	---------

OBSERVAÇÕES

IDENTIFICAÇÃO DO LOCAL: RUA DO CIEIRO

Nº POLÍCIA:

EDIFÍCIO Nº: 104

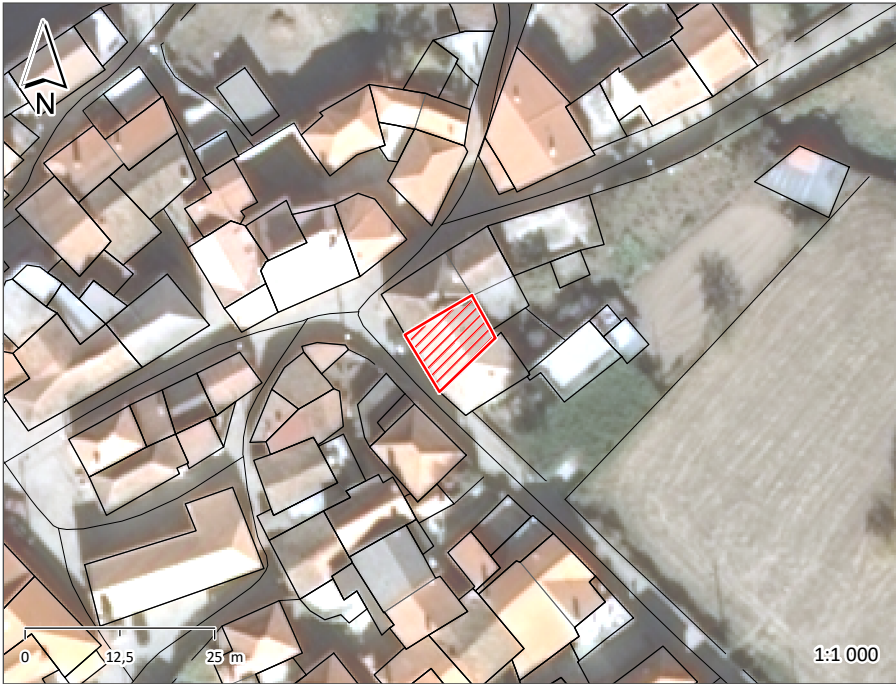

ÉPOCA DE CONSTRUÇÃO1900-1950

ESTADO DE CONSERVAÇÃOBOM

VALOR ARQUITETÓNICOSEM QUALIDADE

TIPOLOGIA DO EDIFICADOAGRUPADO

Nº PISOS (acima da cota de soleira) 2 PISOS

Nº PISOS (abaixo da cota de soleira) 0 PISOS

ÁREAS DE IMPLANTAÇÃO (Valor aproximado)78 m2

ÁREAS DE CONSTRUÇÃO (Valor aproximado)156 m2

CONSTRUÇÃO		MATERIAL		TIPO		COR	
ESTRUTURA		GRANITO	BETÃO ARMADO	ALVENARIA			
REVESTIMENTO FACHADA		GRANITO	REBOCO	APARENTE	AREADO	NATURAL	BRANCO
VÃOS EXTERIORES	PORTAS	ALUMÍNIO		TERMOLACADO		BRANCO	
	JANELAS	ALUMÍNIO		TERMOLACADO		BRANCO	
	VARANDAS						
COBERTURA		TELHA CERÂMICA		4 ÁGUAS		BARRO	
ALTERAÇÕES							
ELEMENTOS DISSONANTES							

USO DO EDIFICADO	CAVE				
	R/CHÃO	HABITACÃO			
	1º PISO	HABITACÃO			
	2º PISO				
	RESTANTES				

FORMA DE OCUPAÇÃO PERMANENTE

REGIME DE PROPRIEDADE DO PRÓPRIO

ENTIDADE PROPRIETÁRIA PRIVADA

OBSERVAÇÕES

ANEXO NA TRASEIRA

GARAGEM NA TRASEIRA

IDENTIFICAÇÃO DO LOCAL:	RUA DO CIEIRO	Nº POLÍCIA:	3	EDIFÍCIO Nº:	105
-------------------------	---------------	-------------	---	--------------	-----

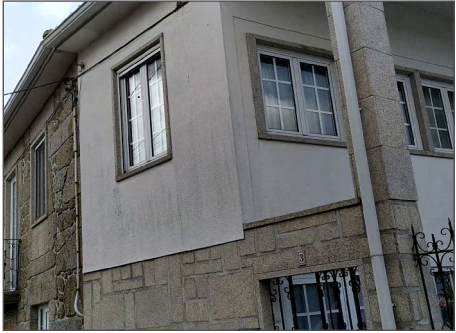
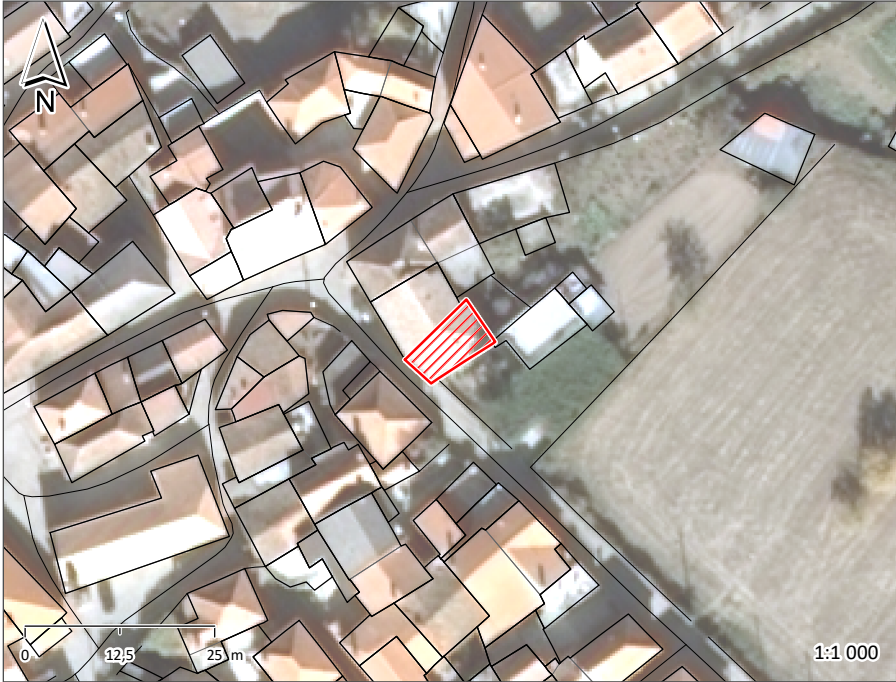

ÉPOCA DE CONSTRUÇÃO	1900-1950	ESTADO DE CONSERVAÇÃO	BOM
VALOR ARQUITETÓNICO	SEM QUALIDADE	TIPOLOGIA DO EDIFICADO	AGRUPADO
Nº PISOS (acima da cota de soleira)	2 PISOS	Nº PISOS (abaixo da cota de soleira)	0 PISOS
ÁREAS DE IMPLANTAÇÃO (Valor aproximado)	61 m2	ÁREAS DE CONSTRUÇÃO (Valor aproximado)	122 m2

CONSTRUÇÃO	MATERIAL	TIPO	COR
ESTRUTURA	GRANITO BETÃO ARMADO	ALVENARIA	
REVESTIMENTO FACHADA	GRANITO	APARENTE AREADO	NATURAL BRANCO
VÃOS EXTERIORES	PORTAS ALUMÍNIO	TERMOLACADO	BRANCO
	JANELAS ALUMÍNIO	TERMOLACADO	BRANCO
	VARANDAS		
COBERTURA	TELHA CERÂMICA	4 ÁGUAS	BARRO
ALTERAÇÕES			
ELEMENTOS DISSONANTES			

USO DO EDIFICADO	CAVE			
	R/CHÃO	HABITACÃO		
	1º PISO	HABITACÃO		
	2º PISO			
	RESTANTES			

FORMA DE OCUPAÇÃO	PERMANENTE	REGIME DE PROPRIEDADE	DO PRÓPRIO	ENTIDADE PROPRIETÁRIA	PRIVADA
-------------------	------------	-----------------------	------------	-----------------------	---------

OBSERVAÇÕES
ANEXO NA TRASEIRA
GARAGEM NA TRASEIRA

IDENTIFICAÇÃO DO LOCAL: RUA DO CIEIRO

Nº POLÍCIA:

EDIFÍCIO Nº: 106



ÉPOCA DE CONSTRUÇÃO1900-1950

ESTADO DE CONSERVAÇÃOMÉDIO

VALOR ARQUITETÓNICOSEM QUALIDADE

TIPOLOGIA DO EDIFICADOAGRUPADO

Nº PISOS (acima da cota de soleira) 2 PISOS

Nº PISOS(abaixo da cota de soleira) 1 PISO

ÁREAS DE IMPLANTAÇÃO (Valor aproximado)74 m2

ÁREAS DE CONSTRUÇÃO (Valor aproximado)222 m2

CONSTRUÇÃO		MATERIAL		TIPO		COR	
ESTRUTURA		GRANITO					
REVESTIMENTO FACHADA		GRANITO	ARDÓSIA	APARENTE	APARENTE	NATURAL	NATURAL
VÃOS EXTERIORES	PORTAS	MADEIRA	FERRO	PINTADO	PINTADO	BRANCO	PRETO
	JANELAS	MADEIRA		PINTADO		BRANCO	
	VARANDAS						
COBERTURA		TELHA CERÂMICA	TELHA CERÂMICA	4 ÁGUAS	1 ÁGUA	BARRO	BARRO
ALTERAÇÕES							
ELEMENTOS DISSONANTES							

USO DO EDIFICADO	CAVE	ARRUMOS/OUTROS			
	R/CHÃO	SERVIÇOS			
	1º PISO	SERVIÇOS			
	2º PISO				
	RESTANTES				

FORMA DE OCUPAÇÃO PERMANENTE

REGIME DE PROPRIEDADE DO PRÓPRIO

ENTIDADE PROPRIETÁRIA PRIVADA

OBSERVAÇÕES

CASA DO AVÔ RESTAURANTE

IDENTIFICAÇÃO DO LOCAL:	RUA DO CIEIRO	Nº POLÍCIA:	28	EDIFÍCIO Nº:	107
-------------------------	---------------	-------------	----	--------------	-----



ÉPOCA DE CONSTRUÇÃO	1900-1950	ESTADO DE CONSERVAÇÃO	BOM
VALOR ARQUITETÓNICO	SEM QUALIDADE	TIPOLOGIA DO EDIFICADO	AGRUPADO
Nº PISOS (acima da cota de soleira)	1 PISO	Nº PISOS (abaixo da cota de soleira)	0 PISOS
ÁREAS DE IMPLANTAÇÃO (Valor aproximado)	52 m2	ÁREAS DE CONSTRUÇÃO (Valor aproximado)	52 m2

CONSTRUÇÃO		MATERIAL		TIPO		COR	
ESTRUTURA		GRANITO					
REVESTIMENTO FACHADA		GRANITO	REBOCO	APARENTE	AREADO	NATURAL	BRANCO
VÃOS EXTERIORES	PORTAS	ALUMÍNIO		TERMOLACADO		BRANCO	
	JANELAS	ALUMÍNIO		TERMOLACADO		BRANCO	
	VARANDAS						
COBERTURA		TELHA CERÂMICA	BETÃO	2 ÁGUAS	PLANA	BARRO	CINZA
ALTERAÇÕES							
ELEMENTOS DISSONANTES							

USO DO EDIFICADO	CAVE				
	R/CHÃO	HABITACÃO	ESTACIONAMENTO		
	1º PISO				
	2º PISO				
	RESTANTES				

FORMA DE OCUPAÇÃO	PERMANENTE	REGIME DE PROPRIEDADE	DO PRÓPRIO	ENTIDADE PROPRIETÁRIA	PRIVADA
-------------------	------------	-----------------------	------------	-----------------------	---------

OBSERVAÇÕES

IDENTIFICAÇÃO DO LOCAL:	RUA DO CIEIRO	Nº POLÍCIA:	26	EDIFÍCIO Nº:	108
-------------------------	---------------	-------------	----	--------------	-----



ÉPOCA DE CONSTRUÇÃO	1900-1950	ESTADO DE CONSERVAÇÃO	MAU
VALOR ARQUITETÓNICO	SEM QUALIDADE	TIPOLOGIA DO EDIFICADO	AGRUPADO
Nº PISOS (acima da cota de soleira)	2 PISOS	Nº PISOS (abaixo da cota de soleira)	0 PISOS
ÁREAS DE IMPLANTAÇÃO (Valor aproximado)	65 m2	ÁREAS DE CONSTRUÇÃO (Valor aproximado)	130 m2

CONSTRUÇÃO	MATERIAL	TIPO	COR
ESTRUTURA	GRANITO BETÃO ARMADO		
REVESTIMENTO FACHADA	GRANITO REBOCO	APARENTE CARAPINHA	NATURAL POR PINTAR
VÃOS EXTERIORES	PORTAS	ALUMÍNIO	ANODIZADO
	JANELAS		
	VARANDAS		
COBERTURA	TELHA CERÂMICA	2 ÁGUAS	BARRO
ALTERAÇÕES			
ELEMENTOS DISSONANTES			

USO DO EDIFICADO	CAVE			
	R/CHÃO	ARRUMOS/OUTROS		
	1º PISO	HABITACÃO		
	2º PISO			
	RESTANTES			

FORMA DE OCUPAÇÃO	PERMANENTE	REGIME DE PROPRIEDADE	DO PRÓPRIO	ENTIDADE PROPRIETÁRIA	PRIVADA
-------------------	------------	-----------------------	------------	-----------------------	---------

OBSERVAÇÕES
ANEXO NA TRASEIRA

IDENTIFICAÇÃO DO LOCAL: RUA DO CIEIRO

Nº POLÍCIA:

EDIFÍCIO Nº: 109



ÉPOCA DE CONSTRUÇÃO

1900-1950

ESTADO DE CONSERVAÇÃO

PÉSSIMO

VALOR ARQUITETÓNICO

SEM QUALIDADE

TIPOLOGIA DO EDIFICADO

AGRUPADO

Nº PISOS (acima da cota de soleira)

1 PISO

Nº PISOS(abaixo da cota de soleira)

0 PISOS

ÁREAS DE IMPLANTAÇÃO (Valor aproximado)

65 m2

ÁREAS DE CONSTRUÇÃO (Valor aproximado)

65 m2

CONSTRUÇÃO		MATERIAL	TIPO	COR
ESTRUTURA		GRANITO		
REVESTIMENTO FACHADA		GRANITO	APARENTE	NATURAL
VÃOS EXTERIORES	PORTAS	MADEIRA	PINTADO	CASTANHO
	JANELAS	MADEIRA	PINTADO	BRANCO
	VARANDAS			
COBERTURA				
ALTERAÇÕES				
ELEMENTOS DISSONANTES				

USO DO EDIFICADO	CAVE				
	R/CHÃO	HABITACÃO			
	1º PISO				
	2º PISO				
	RESTANTES				

FORMA DE OCUPAÇÃO DEVOLUTO

REGIME DE PROPRIEDADE DO PRÓPRIO

ENTIDADE PROPRIETÁRIA PRIVADA

OBSERVAÇÕES

IDENTIFICAÇÃO DO LOCAL: RUA DO CIEIRO

Nº POLÍCIA:

EDIFÍCIO Nº: 110



ÉPOCA DE CONSTRUÇÃO1951-1990

ESTADO DE CONSERVAÇÃOMÉDIO

VALOR ARQUITETÓNICOSEM QUALIDADE

TIPOLOGIA DO EDIFICADOAGRUPADO

Nº PISOS (acima da cota de soleira)1 PISO

Nº PISOS(abaixo da cota de soleira)0 PISOS

ÁREAS DE IMPLANTAÇÃO (Valor aproximado)54 m2

ÁREAS DE CONSTRUÇÃO (Valor aproximado)54 m2

CONSTRUÇÃO		MATERIAL		TIPO		COR	
ESTRUTURA		BETÃO ARMADO		ALVENARIA			
REVESTIMENTO FACHADA		REBOCO		AREADO		POR PINTAR	
VÃOS EXTERIORES	PORTAS	ALUMÍNIO	FERRO	TERMOLACADO	PINTADO	BEGE	CASTANHO
	JANELAS						
	VARANDAS						
COBERTURA		TELHA CERÂMICA		2 ÁGUAS		BARRO	
ALTERAÇÕES							
ELEMENTOS DISSONANTES		ANTENA					

USO DO EDIFICADO	CAVE				
	R/CHÃO	ESTACIONAMENTO			
	1º PISO				
	2º PISO				
	RESTANTES				

FORMA DE OCUPAÇÃO N.A.

REGIME DE PROPRIEDADE DO PRÓPRIO

ENTIDADE PROPRIETÁRIA PRIVADA

OBSERVAÇÕES

IDENTIFICAÇÃO DO LOCAL: RUA DO CIEIRO

Nº POLÍCIA: 24

EDIFÍCIO Nº: 111



ÉPOCA DE CONSTRUÇÃO1951-1990

ESTADO DE CONSERVAÇÃOMAU

VALOR ARQUITETÓNICOSEM QUALIDADE

TIPOLOGIA DO EDIFICADOAGRUPADO

Nº PISOS (acima da cota de soleira)2 PISOS

Nº PISOS(abaixo da cota de soleira)0 PISOS

ÁREAS DE IMPLANTAÇÃO (Valor aproximado)31 m2

ÁREAS DE CONSTRUÇÃO (Valor aproximado)62 m2

CONSTRUÇÃO		MATERIAL		TIPO		COR	
ESTRUTURA		GRANITO	BETÃO ARMADO	ALVENARIA			
REVESTIMENTO FACHADA		REBOCO	REBOCO	AREADO	CARAPINHA	BRANCO	BRANCO
VÃOS EXTERIORES	PORTAS	MADEIRA		PINTADO		CASTANHO	
	JANELAS	MADEIRA		PINTADO		CASTANHO	
	VARANDAS						
COBERTURA		TELHA DE BETÃO		2 ÁGUAS		CINZA	
ALTERAÇÕES							
ELEMENTOS DISSONANTES							

USO DO EDIFICADO	CAVE				
	R/CHÃO	ESTACIONAMENTO			
	1º PISO	HABITACÃO			
	2º PISO				
	RESTANTES				

FORMA DE OCUPAÇÃOPERMANENTE

REGIME DE PROPRIEDADEDO PRÓPRIO

ENTIDADE PROPRIETÁRIAPRIVADA

OBSERVAÇÕES

IDENTIFICAÇÃO DO LOCAL:

Nº POLÍCIA: 20

EDIFÍCIO Nº: 112

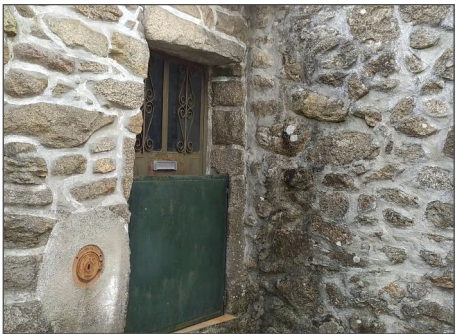

ÉPOCA DE CONSTRUÇÃO

1900-1950

ESTADO DE CONSERVAÇÃO

MAU

VALOR ARQUITETÓNICO

SEM QUALIDADE

TIPOLOGIA DO EDIFICADO

AGRUPADO

Nº PISOS (acima da cota de soleira)

1 PISO

Nº PISOS(abaixo da cota de soleira)

0 PISOS

ÁREAS DE IMPLANTAÇÃO (Valor aproximado)

33 m2

ÁREAS DE CONSTRUÇÃO (Valor aproximado)

33 m2

CONSTRUÇÃO		MATERIAL	TIPO	COR
ESTRUTURA		GRANITO		
REVESTIMENTO FACHADA		GRANITO	APARENTE	NATURAL
VÃOS EXTERIORES	PORTAS	FERRO	PINTADO	CASTANHO
	JANELAS	FERRO	PINTADO	CASTANHO
	VARANDAS			
COBERTURA		TELHA CERÂMICA	1 ÁGUA	BARRO
ALTERAÇÕES				
ELEMENTOS DISSONANTES		ANTENA		

USO DO EDIFICADO	CAVE			
	R/CHÃO	HABITACÃO		
	1º PISO			
	2º PISO			
	RESTANTES			

FORMA DE OCUPAÇÃO PERMANENTE

REGIME DE PROPRIEDADE DO PRÓPRIO

ENTIDADE PROPRIETÁRIA PRIVADA

OBSERVAÇÕES

IDENTIFICAÇÃO DO LOCAL:

Nº POLÍCIA:

EDIFÍCIO Nº: 113



ÉPOCA DE CONSTRUÇÃO 1900-1950

ESTADO DE CONSERVAÇÃO MÉDIO

VALOR ARQUITETÓNICO SEM QUALIDADE

TIPOLOGIA DO EDIFICADO AGRUPADO

Nº PISOS (acima da cota de soleira) 1 PISO

Nº PISOS (abaixo da cota de soleira) 0 PISOS

ÁREAS DE IMPLANTAÇÃO (Valor aproximado) 12 m2

ÁREAS DE CONSTRUÇÃO (Valor aproximado) 12 m2

CONSTRUÇÃO		MATERIAL	TIPO	COR
ESTRUTURA		GRANITO		
REVESTIMENTO FACHADA		GRANITO	APARENTE	NATURAL
VÃOS EXTERIORES	PORTAS	FERRO	PINTADO	CASTANHO
	JANELAS			
	VARANDAS			
COBERTURA		TELHA CERÂMICA	2 ÁGUAS	BARRO
ALTERAÇÕES				
ELEMENTOS DISSONANTES				

USO DO EDIFICADO	CAVE			
	R/CHÃO	ESTACIONAMENTO		
	1º PISO			
	2º PISO			
	RESTANTES			

FORMA DE OCUPAÇÃO N.A.

REGIME DE PROPRIEDADE DO PRÓPRIO

ENTIDADE PROPRIETÁRIA PRIVADA

OBSERVAÇÕES

IDENTIFICAÇÃO DO LOCAL:

Nº POLÍCIA:

EDIFÍCIO Nº: 114



ÉPOCA DE CONSTRUÇÃO 1900-1950

ESTADO DE CONSERVAÇÃO PÉSSIMO

VALOR ARQUITETÓNICO SEM QUALIDADE

TIPOLOGIA DO EDIFICADO AGRUPADO

Nº PISOS (acima da cota de soleira) 1 PISO

Nº PISOS (abaixo da cota de soleira) 0 PISOS

ÁREAS DE IMPLANTAÇÃO (Valor aproximado) 86 m2

ÁREAS DE CONSTRUÇÃO (Valor aproximado) 86 m2

CONSTRUÇÃO		MATERIAL	TIPO	COR
ESTRUTURA		GRANITO		
REVESTIMENTO FACHADA		GRANITO	APARENTE	NATURAL
VÃOS EXTERIORES	PORTAS			
	JANELAS			
	VARANDAS			
COBERTURA				
ALTERAÇÕES				
ELEMENTOS DISSONANTES				

USO DO EDIFICADO	CAVE			
	R/CHÃO	ARRUMOS/OUTROS		
	1º PISO			
	2º PISO			
	RESTANTES			

FORMA DE OCUPAÇÃO N.A.

REGIME DE PROPRIEDADE DO PRÓPRIO

ENTIDADE PROPRIETÁRIA PRIVADA

OBSERVAÇÕES

IDENTIFICAÇÃO DO LOCAL:

Nº POLÍCIA:22

EDIFÍCIO Nº:115



ÉPOCA DE CONSTRUÇÃO

1900-1950

ESTADO DE CONSERVAÇÃO

MAU

VALOR ARQUITETÓNICO

SEM QUALIDADE

TIPOLOGIA DO EDIFICADO

AGRUPADO

Nº PISOS (acima da cota de soleira)

1 PISO

Nº PISOS(abaixo da cota de soleira)

0 PISOS

ÁREAS DE IMPLANTAÇÃO (Valor aproximado)

59 m2

ÁREAS DE CONSTRUÇÃO (Valor aproximado)

59 m2

CONSTRUÇÃO		MATERIAL	TIPO	COR
ESTRUTURA		GRANITO BETÃO ARMADO	ALVENARIA	
REVESTIMENTO FACHADA		REBOCO	CARAPINHA	BRANCO
VÃOS EXTERIORES	PORTAS	ALUMÍNIO	ANODIZADO	NATURAL
	JANELAS	ALUMÍNIO	ANODIZADO	NATURAL
	VARANDAS			
COBERTURA		CHAPA DE FIBROCIMENTO	1 ÁGUA	VERMELHO
ALTERAÇÕES				
ELEMENTOS DISSONANTES		ANTENA		

USO DO EDIFICADO	CAVE			
	R/CHÃO	HABITACÃO		
	1º PISO			
	2º PISO			
	RESTANTES			

FORMA DE OCUPAÇÃODEVOLUTO

REGIME DE PROPRIEDADEDO PRÓPRIO

ENTIDADE PROPRIETÁRIAPRIVADA

OBSERVAÇÕES

ANEXO NA LATERAL

IDENTIFICAÇÃO DO LOCAL:

Nº POLÍCIA:18

EDIFÍCIO Nº:116



ÉPOCA DE CONSTRUÇÃO

1900-1950

ESTADO DE CONSERVAÇÃO

MÉDIO

VALOR ARQUITETÓNICO

SEM QUALIDADE

TIPOLOGIA DO EDIFICADO

AGRUPADO

Nº PISOS (acima da cota de soleira)

1 PISO

Nº PISOS(abaixo da cota de soleira)

0 PISOS

ÁREAS DE IMPLANTAÇÃO (Valor aproximado)

23 m2

ÁREAS DE CONSTRUÇÃO (Valor aproximado)

23 m2

CONSTRUÇÃO		MATERIAL	TIPO	COR
ESTRUTURA		GRANITO		
REVESTIMENTO FACHADA		GRANITO	APARENTE	NATURAL
VÃOS EXTERIORES	PORTAS	ALUMÍNIO	TERMOLACADO	BRANCO
	JANELAS	MADEIRA	PINTADO	CASTANHO
	VARANDAS			
COBERTURA		TELHA CERÂMICA	1 ÁGUA	BARRO
ALTERAÇÕES				
ELEMENTOS DISSONANTES				

USO DO EDIFICADO	CAVE				
	R/CHÃO	HABITACÃO			
	1º PISO				
	2º PISO				
	RESTANTES				

FORMA DE OCUPAÇÃOPERMANENTE

REGIME DE PROPRIEDADEDO PRÓPRIO

ENTIDADE PROPRIETÁRIAPRIVADA

OBSERVAÇÕES

IDENTIFICAÇÃO DO LOCAL:

Nº POLÍCIA:

EDIFÍCIO Nº: 117



ÉPOCA DE CONSTRUÇÃO	1900-1950	ESTADO DE CONSERVAÇÃO	MÉDIO
VALOR ARQUITETÓNICO	SEM QUALIDADE	TIPOLOGIA DO EDIFICADO	AGRUPADO
Nº PISOS (acima da cota de soleira)	1 PISO	Nº PISOS(abaixo da cota de soleira)	0 PISOS
ÁREAS DE IMPLANTAÇÃO (Valor aproximado)	25 m2	ÁREAS DE CONSTRUÇÃO (Valor aproximado)	25 m2

CONSTRUÇÃO		MATERIAL	TIPO	COR
ESTRUTURA		GRANITO		
REVESTIMENTO FACHADA		GRANITO	APARENTE	NATURAL
VÃOS EXTERIORES	PORTAS	FERRO	PINTADO	CASTANHO
	JANELAS			
	VARANDAS			
COBERTURA		TELHA CERÂMICA	1 ÁGUA	BARRO
ALTERAÇÕES				
ELEMENTOS DISSONANTES				

USO DO EDIFICADO	CAVE			
	R/CHÃO	ARRUMOS/OUTROS		
	1º PISO			
	2º PISO			
	RESTANTES			

FORMA DE OCUPAÇÃO	N.A.	REGIME DE PROPRIEDADE	DO PRÓPRIO	ENTIDADE PROPRIETÁRIA	PRIVADA
-------------------	------	-----------------------	------------	-----------------------	---------

OBSERVAÇÕES

IDENTIFICAÇÃO DO LOCAL:

Nº POLÍCIA: 18

EDIFÍCIO Nº: 118

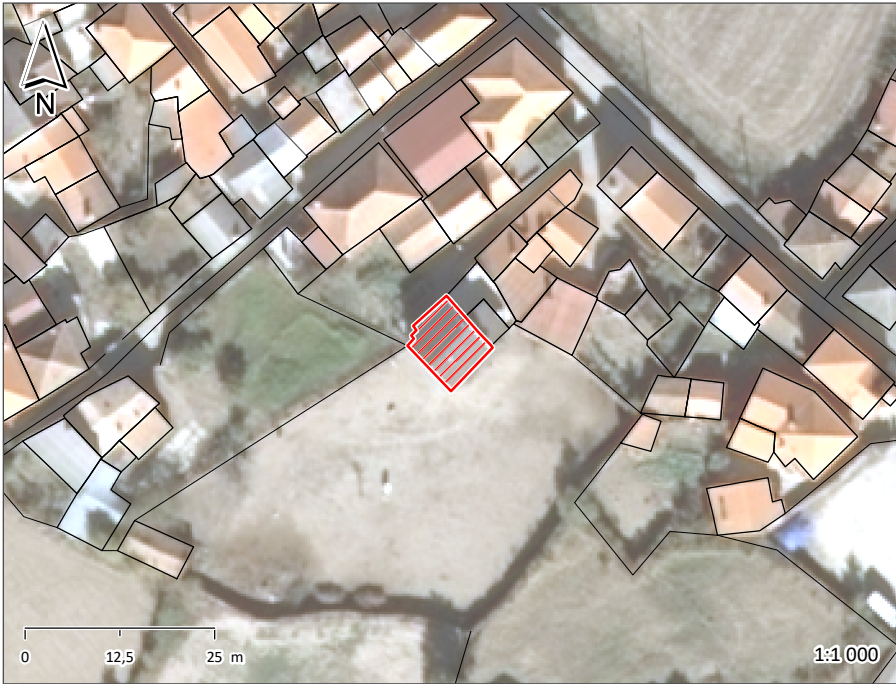

ÉPOCA DE CONSTRUÇÃO

1951-1990

ESTADO DE CONSERVAÇÃO

MÉDIO

VALOR ARQUITETÓNICO

SEM QUALIDADE

TIPOLOGIA DO EDIFICADO

AGRUPADO

Nº PISOS (acima da cota de soleira)

2 PISOS

Nº PISOS (abaixo da cota de soleira)

0 PISOS

ÁREAS DE IMPLANTAÇÃO (Valor aproximado)

74 m2

ÁREAS DE CONSTRUÇÃO (Valor aproximado)

148 m2

CONSTRUÇÃO		MATERIAL		TIPO		COR	
ESTRUTURA		GRANITO	BETÃO ARMADO	ALVENARIA			
REVESTIMENTO FACHADA		REBOCO		CARAPINHA		BEGE	
VÃOS EXTERIORES	PORTAS	FERRO	ALUMÍNIO	PINTADO	TERMOLACADO	VERMELHO	VERMELHO
	JANELAS	ALUMÍNIO		ANODIZADO		NATURAL	
	VARANDAS						
COBERTURA		TELHA DE BETÃO		2 ÁGUAS		PRETO	
ALTERAÇÕES							
ELEMENTOS DISSONANTES							

USO DO EDIFICADO	CAVE				
	R/CHÃO	ARRUMOS/OUTROS			
	1º PISO	HABITACÃO			
	2º PISO				
	RESTANTES				

FORMA DE OCUPAÇÃO PERMANENTE

REGIME DE PROPRIEDADE DO PRÓPRIO

ENTIDADE PROPRIETÁRIA PRIVADA

OBSERVAÇÕES

GARAGEM NA LATERAL

IDENTIFICAÇÃO DO LOCAL:

Nº POLÍCIA:

EDIFÍCIO Nº: 119



ÉPOCA DE CONSTRUÇÃO

1951-1990

ESTADO DE CONSERVAÇÃO

MÉDIO

VALOR ARQUITETÓNICO

SEM QUALIDADE

TIPOLOGIA DO EDIFICADO

AGRUPADO

Nº PISOS (acima da cota de soleira)

1 PISO

Nº PISOS(abaixo da cota de soleira)

0 PISOS

ÁREAS DE IMPLANTAÇÃO (Valor aproximado)

48 m2

ÁREAS DE CONSTRUÇÃO (Valor aproximado)

48 m2

CONSTRUÇÃO		MATERIAL	TIPO	COR
ESTRUTURA		GRANITO BETÃO ARMADO	ALVENARIA	
REVESTIMENTO FACHADA		REBOCO	CARAPINHA	BRANCO
VÃOS EXTERIORES	PORTAS	FERRO	PINTADO	CASTANHO
	JANELAS			
	VARANDAS			
COBERTURA		CHAPA DE FIBROCIMENTO	2 ÁGUAS	VERMELHO
ALTERAÇÕES				
ELEMENTOS DISSONANTES				

USO DO EDIFICADO	CAVE			
	R/CHÃO	ARRUMOS/OUTROS	ESTACIONAMENTO	
	1º PISO			
	2º PISO			
	RESTANTES			

FORMA DE OCUPAÇÃO N.A.

REGIME DE PROPRIEDADE DO PRÓPRIO

ENTIDADE PROPRIETÁRIA PRIVADA

OBSERVAÇÕES

IDENTIFICAÇÃO DO LOCAL:

Nº POLÍCIA:16

EDIFÍCIO Nº:120



ÉPOCA DE CONSTRUÇÃO

1951-1990

ESTADO DE CONSERVAÇÃO

MÉDIO

VALOR ARQUITETÓNICO

SEM QUALIDADE

TIPOLOGIA DO EDIFICADO

AGRUPADO

Nº PISOS (acima da cota de soleira)

2 PISOS

Nº PISOS(abaixo da cota de soleira)

0 PISOS

ÁREAS DE IMPLANTAÇÃO (Valor aproximado)

51 m2

ÁREAS DE CONSTRUÇÃO (Valor aproximado)

102 m2

CONSTRUÇÃO		MATERIAL		TIPO		COR	
ESTRUTURA		GRANITO	BETÃO ARMADO	ALVENARIA			
REVESTIMENTO FACHADA		REBOCO		AREADO		POR PINTAR	
VÃOS EXTERIORES	PORTAS	MADEIRA	FERRO	PINTADO	PINTADO	CASTANHO	CASTANHO
	JANELAS	MADEIRA	ALUMÍNIO	PINTADO	ANODIZADO	CASTANHO	NATURAL
	VARANDAS	FERRO		PINTADO		CASTANHO	
COBERTURA		TELHA CERÂMICA		2 ÁGUAS		BARRO	
ALTERAÇÕES							
ELEMENTOS DISSONANTES							

USO DO EDIFICADO	CAVE				
	R/CHÃO	ARRUMOS/OUTROS			
	1º PISO	HABITACÃO			
	2º PISO				
	RESTANTES				

FORMA DE OCUPAÇÃOPERMANENTE

REGIME DE PROPRIEDADEDO PRÓPRIO

ENTIDADE PROPRIETÁRIAPRIVADA

OBSERVAÇÕES

IDENTIFICAÇÃO DO LOCAL:

Nº POLÍCIA:

EDIFÍCIO Nº: 121



ÉPOCA DE CONSTRUÇÃO 1951-1990

ESTADO DE CONSERVAÇÃO MÉDIO

VALOR ARQUITETÓNICO SEM QUALIDADE

TIPOLOGIA DO EDIFICADO AGRUPADO

Nº PISOS (acima da cota de soleira) 1 PISO

Nº PISOS (abaixo da cota de soleira) 0 PISOS

ÁREAS DE IMPLANTAÇÃO (Valor aproximado) 28 m2

ÁREAS DE CONSTRUÇÃO (Valor aproximado) 28 m2

CONSTRUÇÃO	MATERIAL	TIPO	COR
ESTRUTURA	BETÃO ARMADO	ALVENARIA	
REVESTIMENTO FACHADA	REBOCO	AREADO	BRANCO
VÃOS EXTERIORES	PORTAS	ALUMÍNIO	TERMOLACADO
	JANELAS	ALUMÍNIO	TERMOLACADO
	VARANDAS		
COBERTURA	TELHA CERÂMICA	2 ÁGUAS	BARRO
ALTERAÇÕES			
ELEMENTOS DISSONANTES			

USO DO EDIFICADO	CAVE				
	R/CHÃO	HABITACÃO			
	1º PISO				
	2º PISO				
	RESTANTES				

FORMA DE OCUPAÇÃO PERMANENTE

REGIME DE PROPRIEDADE DO PRÓPRIO

ENTIDADE PROPRIETÁRIA PRIVADA

OBSERVAÇÕES

IDENTIFICAÇÃO DO LOCAL:	TV. DO CIEIRO	Nº POLÍCIA:	14	EDIFÍCIO Nº:	122
-------------------------	---------------	-------------	----	--------------	-----



ÉPOCA DE CONSTRUÇÃO	1951-1990	ESTADO DE CONSERVAÇÃO	MÉDIO
VALOR ARQUITETÓNICO	SEM QUALIDADE	TIPOLOGIA DO EDIFICADO	AGRUPADO
Nº PISOS (acima da cota de soleira)	2 PISOS	Nº PISOS (abaixo da cota de soleira)	0 PISOS
ÁREAS DE IMPLANTAÇÃO (Valor aproximado)	137 m2	ÁREAS DE CONSTRUÇÃO (Valor aproximado)	274 m2

CONSTRUÇÃO	MATERIAL		TIPO		COR	
ESTRUTURA	GRANITO	BETÃO ARMADO	ALVENARIA			
REVESTIMENTO FACHADA	GRANITO	REBOCO	APARENTE	AREADO	NATURAL	CINZA
VÃOS EXTERIORES	PORTAS	MADEIRA	ALUMÍNIO	PINTADO	TERMOLACADO	CASTANHO
	JANELAS	ALUMÍNIO		TERMOLACADO		BRANCO
	VARANDAS					
COBERTURA	TELHA CERÂMICA		6 ÁGUAS		BARRO	
ALTERAÇÕES						
ELEMENTOS DISSONANTES						

USO DO EDIFICADO	CAVE				
	R/CHÃO	ARRUMOS/OUTROS			
	1º PISO	HABITACÃO			
	2º PISO				
	RESTANTES				

FORMA DE OCUPAÇÃO	PERMANENTE	REGIME DE PROPRIEDADE	DO PRÓPRIO	ENTIDADE PROPRIETÁRIA	PRIVADA
-------------------	------------	-----------------------	------------	-----------------------	---------

OBSERVAÇÕES
ANEXO NA LATERAL

IDENTIFICAÇÃO DO LOCAL: TV. DO CIEIRO

Nº POLÍCIA:

EDIFÍCIO Nº: 123



ÉPOCA DE CONSTRUÇÃO1951-1990

ESTADO DE CONSERVAÇÃOMÉDIO

VALOR ARQUITETÓNICOSEM QUALIDADE

TIPOLOGIA DO EDIFICADOAGRUPADO

Nº PISOS (acima da cota de soleira)2 PISOS

Nº PISOS(abaixo da cota de soleira)0 PISOS

ÁREAS DE IMPLANTAÇÃO (Valor aproximado)107 m2

ÁREAS DE CONSTRUÇÃO (Valor aproximado)214 m2

CONSTRUÇÃO		MATERIAL	TIPO	COR
ESTRUTURA		GRANITO BETÃO ARMADO	ALVENARIA	
REVESTIMENTO FACHADA		REBOCO	CAPOTO	POR PINTAR
VÃOS EXTERIORES	PORTAS	ALUMÍNIO	TERMOLACADO	CINZA
	JANELAS	ALUMÍNIO	TERMOLACADO	CINZA
	VARANDAS			
COBERTURA		CHAPA DE FIBROCIMENTO	2 ÁGUAS	VERMELHO
ALTERAÇÕES				
ELEMENTOS DISSONANTES		AR CONDICIONADO		

USO DO EDIFICADO	CAVE			
	R/CHÃO	HABITACÃO		
	1º PISO	HABITACÃO		
	2º PISO			
	RESTANTES			

FORMA DE OCUPAÇÃOPERMANENTE

REGIME DE PROPRIEDADEDO PRÓPRIO

ENTIDADE PROPRIETÁRIAPRIVADA

OBSERVAÇÕES

EM REABILITAÇÃO

IDENTIFICAÇÃO DO LOCAL:	TV. DO CIEIRO	Nº POLÍCIA:	10	EDIFÍCIO Nº:	124
-------------------------	---------------	-------------	----	--------------	-----



ÉPOCA DE CONSTRUÇÃO	1951-1990	ESTADO DE CONSERVAÇÃO	MAU
VALOR ARQUITETÓNICO	SEM QUALIDADE	TIPOLOGIA DO EDIFICADO	AGRUPADO
Nº PISOS (acima da cota de soleira)	2 PISOS	Nº PISOS (abaixo da cota de soleira)	0 PISOS
ÁREAS DE IMPLANTAÇÃO (Valor aproximado)	129 m2	ÁREAS DE CONSTRUÇÃO (Valor aproximado)	258 m2

CONSTRUÇÃO		MATERIAL		TIPO		COR	
ESTRUTURA		GRANITO	BETÃO ARMADO	ALVENARIA			
REVESTIMENTO FACHADA		REBOCO		AREADO		BRANCO	
VÃOS EXTERIORES	PORTAS	ALUMÍNIO	MADEIRA	TERMOLACADO	PINTADO	CASTANHO	CASTANHO
	JANELAS	MADEIRA		PINTADO		BRANCO	
	VARANDAS	FERRO		PINTADO		CASTANHO	
COBERTURA		TELHA CERÂMICA	CHAPA SANDWICH	4 ÁGUAS	1 ÁGUA	BARRO	VERMELHO
ALTERAÇÕES	AMPLIAÇÃO	ALUMÍNIO	ALUMÍNIO	BRONZE	BRONZE		
ELEMENTOS DISSONANTES		ANTENA					

USO DO EDIFICADO	CAVE				
	R/CHÃO	ARRUMOS/OUTROS	ESTACIONAMENTO		
	1º PISO	HABITACÃO			
	2º PISO				
	RESTANTES				

FORMA DE OCUPAÇÃO	PERMANENTE	REGIME DE PROPRIEDADE	DO PRÓPRIO	ENTIDADE PROPRIETÁRIA	PRIVADA
-------------------	------------	-----------------------	------------	-----------------------	---------

OBSERVAÇÕES

IDENTIFICAÇÃO DO LOCAL:	TV. DO CIEIRO	Nº POLÍCIA:	11	EDIFÍCIO Nº:	125
-------------------------	---------------	-------------	----	--------------	-----

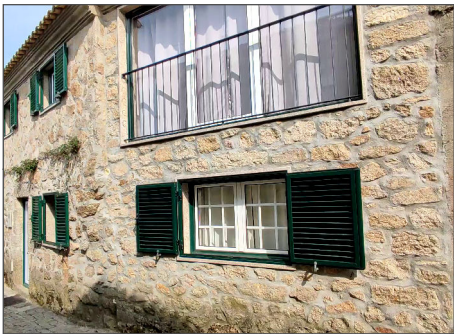

ÉPOCA DE CONSTRUÇÃO	1900-1950	ESTADO DE CONSERVAÇÃO	MÉDIO
VALOR ARQUITETÓNICO	SEM QUALIDADE	TIPOLOGIA DO EDIFICADO	AGRUPADO
Nº PISOS (acima da cota de soleira)	2 PISOS	Nº PISOS (abaixo da cota de soleira)	0 PISOS
ÁREAS DE IMPLANTAÇÃO (Valor aproximado)	69 m2	ÁREAS DE CONSTRUÇÃO (Valor aproximado)	138 m2

CONSTRUÇÃO	MATERIAL	TIPO	COR
ESTRUTURA	GRANITO		
REVESTIMENTO FACHADA	GRANITO	APARENTE	NATURAL
VÃOS EXTERIORES	PORTAS	ALUMÍNIO	TERMOLACADO
	JANELAS	PVC	TERMOLACADO
	VARANDAS	FERRO	PINTADO
COBERTURA	TELHA DE BETÃO	TELHA DE BETÃO	2 ÁGUAS
ALTERAÇÕES			
ELEMENTOS DISSONANTES			

USO DO EDIFICADO	CAVE			
	R/CHÃO	HABITACÃO		
	1º PISO	HABITACÃO		
	2º PISO			
	RESTANTES			

FORMA DE OCUPAÇÃO	PERMANENTE	REGIME DE PROPRIEDADE	DO PRÓPRIO	ENTIDADE PROPRIETÁRIA	PRIVADA
-------------------	------------	-----------------------	------------	-----------------------	---------

OBSERVAÇÕES
ANEXO NA LATERAL
ANEXO NA TRASEIRA

IDENTIFICAÇÃO DO LOCAL:	TV. DO CIEIRO	Nº POLÍCIA:	6	EDIFÍCIO Nº:	126
-------------------------	---------------	-------------	---	--------------	-----



ÉPOCA DE CONSTRUÇÃO	1951-1990	ESTADO DE CONSERVAÇÃO	MAU
VALOR ARQUITETÓNICO	SEM QUALIDADE	TIPOLOGIA DO EDIFICADO	AGRUPADO
Nº PISOS (acima da cota de soleira)	2 PISOS	Nº PISOS (abaixo da cota de soleira)	0 PISOS
ÁREAS DE IMPLANTAÇÃO (Valor aproximado)	51 m2	ÁREAS DE CONSTRUÇÃO (Valor aproximado)	102 m2

CONSTRUÇÃO		MATERIAL		TIPO		COR	
ESTRUTURA		BETÃO ARMADO		ALVENARIA			
REVESTIMENTO FACHADA		TIJOLO		FACE À VISTA		POR PINTAR	
VÃOS EXTERIORES	PORTAS	FERRO	ALUMÍNIO	PINTADO	ANODIZADO	VERMELHO	NATURAL
	JANELAS	MADEIRA		PINTADO		BRANCO	
	VARANDAS	FERRO		PINTADO		CASTANHO	
COBERTURA		CHAPA DE FIBROCIMENTO		INCLINADA		CINZA	
ALTERAÇÕES							
ELEMENTOS DISSONANTES							

USO DO EDIFICADO	CAVE				
	R/CHÃO	ARRUMOS/OUTROS	ESTACIONAMENTO		
	1º PISO	HABITACÃO			
	2º PISO				
	RESTANTES				

FORMA DE OCUPAÇÃO	PERMANENTE	REGIME DE PROPRIEDADE	DO PRÓPRIO	ENTIDADE PROPRIETÁRIA	PRIVADA
-------------------	------------	-----------------------	------------	-----------------------	---------

OBSERVAÇÕES

IDENTIFICAÇÃO DO LOCAL: TV. DO CIEIRO

Nº POLÍCIA: 9

EDIFÍCIO Nº: 127

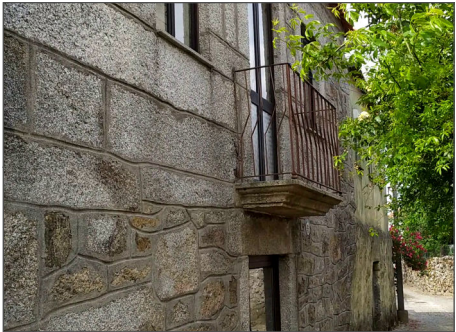

ÉPOCA DE CONSTRUÇÃO1951-1990

ESTADO DE CONSERVAÇÃOMAU

VALOR ARQUITETÓNICOSEM QUALIDADE

TIPOLOGIA DO EDIFICADOAGRUPADO

Nº PISOS (acima da cota de soleira)2 PISOS

Nº PISOS(abaixo da cota de soleira)0 PISOS

ÁREAS DE IMPLANTAÇÃO (Valor aproximado)106 m2

ÁREAS DE CONSTRUÇÃO (Valor aproximado)212 m2

CONSTRUÇÃO		MATERIAL		TIPO		COR	
ESTRUTURA		GRANITO	BETÃO ARMADO	ALVENARIA			
REVESTIMENTO FACHADA		GRANITO	REBOCO	APARENTE	AREADO	NATURAL	BRANCO
VÃOS EXTERIORES	PORTAS	ALUMÍNIO		ANODIZADO		BRONZE	
	JANELAS	ALUMÍNIO	MADEIRA	ANODIZADO	PINTADO	BRONZE	CASTANHO
	VARANDAS	FERRO		PINTADO		VERMELHO	
COBERTURA		TELHA CERÂMICA		4 ÁGUAS		BARRO	
ALTERAÇÕES							
ELEMENTOS DISSONANTES							

USO DO EDIFICADO	CAVE				
	R/CHÃO	HABITACÃO			
	1º PISO	HABITACÃO			
	2º PISO				
	RESTANTES				

FORMA DE OCUPAÇÃOPERMANENTE

REGIME DE PROPRIEDADEDO PRÓPRIO

ENTIDADE PROPRIETÁRIAPRIVADA

OBSERVAÇÕES

IDENTIFICAÇÃO DO LOCAL: TV. DO CIEIRO

Nº POLÍCIA:

EDIFÍCIO Nº: 128

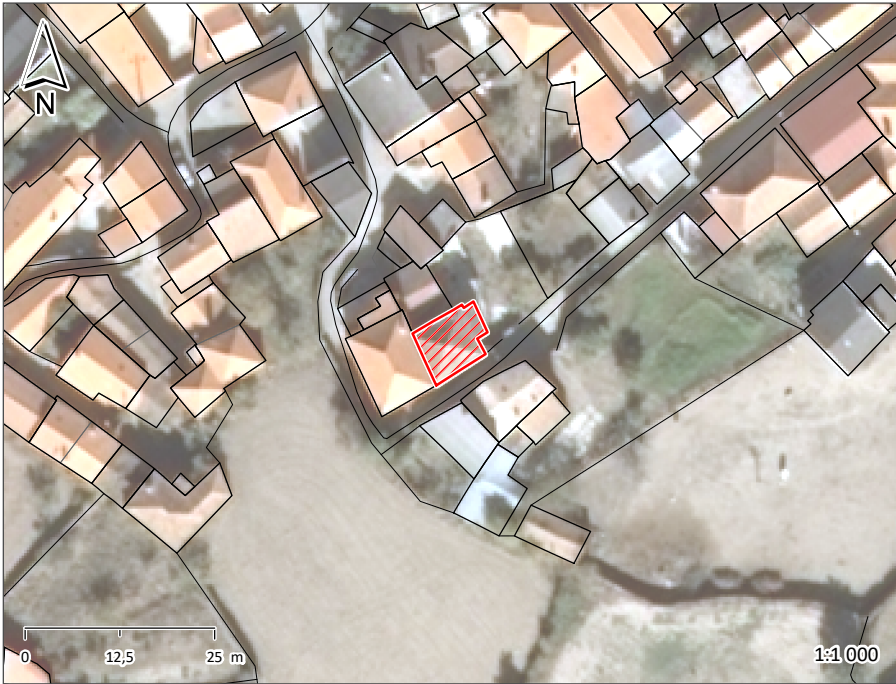

ÉPOCA DE CONSTRUÇÃO1951-1990

ESTADO DE CONSERVAÇÃOPÉSSIMO

VALOR ARQUITETÓNICOSEM QUALIDADE

TIPOLOGIA DO EDIFICADOAGRUPADO

Nº PISOS (acima da cota de soleira)2 PISOS

Nº PISOS(abaixo da cota de soleira)0 PISOS

ÁREAS DE IMPLANTAÇÃO (Valor aproximado)63 m2

ÁREAS DE CONSTRUÇÃO (Valor aproximado)126 m2

CONSTRUÇÃO		MATERIAL		TIPO		COR	
ESTRUTURA		GRANITO					
REVESTIMENTO FACHADA		GRANITO	REBOCO	PINTADO	AREADO	VERDE	VERDE
VÃOS EXTERIORES	PORTAS	FERRO	ALUMÍNIO	PINTADO	ANODIZADO	VERDE	NATURAL
	JANELAS	MADEIRA		PINTADO		VERDE	
	VARANDAS	FERRO		PINTADO		VERMELHO	
COBERTURA		TELHA CERÂMICA		4 ÁGUAS		BARRO	
ALTERAÇÕES							
ELEMENTOS DISSONANTES							

USO DO EDIFICADO	CAVE				
	R/CHÃO	ARRUMOS/OUTROS			
	1º PISO	HABITACÃO			
	2º PISO				
	RESTANTES				

FORMA DE OCUPAÇÃODEVOLUTO

REGIME DE PROPRIEDADEDO PRÓPRIO

ENTIDADE PROPRIETÁRIAPRIVADA

OBSERVAÇÕES

IDENTIFICAÇÃO DO LOCAL:	TV. DO CIEIRO	Nº POLÍCIA:	13	EDIFÍCIO Nº:	129
-------------------------	---------------	-------------	----	--------------	-----



ÉPOCA DE CONSTRUÇÃO	1951-1990	ESTADO DE CONSERVAÇÃO	PÉSSIMO
VALOR ARQUITETÓNICO	SEM QUALIDADE	TIPOLOGIA DO EDIFICADO	AGRUPADO
Nº PISOS (acima da cota de soleira)	1 PISO	Nº PISOS (abaixo da cota de soleira)	0 PISOS
ÁREAS DE IMPLANTAÇÃO (Valor aproximado)	64 m2	ÁREAS DE CONSTRUÇÃO (Valor aproximado)	64 m2

CONSTRUÇÃO	MATERIAL	TIPO	COR
ESTRUTURA	GRANITO BETÃO ARMADO	ALVENARIA	
REVESTIMENTO FACHADA	GRANITO REBOCO	APARENTE AREADO	NATURAL BRANCO
VÃOS EXTERIORES	PORTAS MADEIRA	PINTADO	CASTANHO
	JANELAS MADEIRA	PINTADO	CASTANHO
	VARANDAS		
COBERTURA	CHAPA DE FIBROCIMENTO	2 ÁGUAS	CINZA
ALTERAÇÕES			
ELEMENTOS DISSONANTES			

USO DO EDIFICADO	CAVE				
	R/CHÃO	HABITACÃO			
	1º PISO				
	2º PISO				
	RESTANTES				

FORMA DE OCUPAÇÃO	DEVOLUTO	REGIME DE PROPRIEDADE	DO PRÓPRIO	ENTIDADE PROPRIETÁRIA	PRIVADA
-------------------	----------	-----------------------	------------	-----------------------	---------

OBSERVAÇÕES
COBERTURA COM BURACOS
ANEXO NA LATERAL

IDENTIFICAÇÃO DO LOCAL:	TV. DO CIEIRO	Nº POLÍCIA:	7	EDIFÍCIO Nº:	130
-------------------------	---------------	-------------	---	--------------	-----



ÉPOCA DE CONSTRUÇÃO	1951-1990	ESTADO DE CONSERVAÇÃO	MAU
VALOR ARQUITETÓNICO	SEM QUALIDADE	TIPOLOGIA DO EDIFICADO	AGRUPADO
Nº PISOS (acima da cota de soleira)	2 PISOS	Nº PISOS (abaixo da cota de soleira)	0 PISOS
ÁREAS DE IMPLANTAÇÃO (Valor aproximado)	40 m2	ÁREAS DE CONSTRUÇÃO (Valor aproximado)	80 m2

CONSTRUÇÃO		MATERIAL		TIPO		COR	
ESTRUTURA		GRANITO					
REVESTIMENTO FACHADA		GRANITO	REBOCO	APARENTE	AREADO	NATURAL	BRANCO
VÃOS EXTERIORES	PORTAS						
	JANELAS	MADEIRA	MADEIRA	PINTADO	PINTADO	BRANCO	CASTANHO
	VARANDAS						
COBERTURA		TELHA CERÂMICA	TELHA CERÂMICA	2 ÁGUAS	2 ÁGUAS	BARRO	BARRO
ALTERAÇÕES							
ELEMENTOS DISSONANTES		ANTENA					

USO DO EDIFICADO	CAVE				
	R/CHÃO	ARRUMOS/OUTROS			
	1º PISO	HABITACÃO			
	2º PISO				
	RESTANTES				

FORMA DE OCUPAÇÃO	PERMANENTE	REGIME DE PROPRIEDADE	DO PRÓPRIO	ENTIDADE PROPRIETÁRIA	PRIVADA
-------------------	------------	-----------------------	------------	-----------------------	---------

OBSERVAÇÕES

IDENTIFICAÇÃO DO LOCAL: TV. DO CIEIRO

Nº POLÍCIA:

EDIFÍCIO Nº: 131



ÉPOCA DE CONSTRUÇÃO1951-1990

ESTADO DE CONSERVAÇÃOPÉSSIMO

VALOR ARQUITETÓNICOSEM QUALIDADE

TIPOLOGIA DO EDIFICADOAGRUPADO

Nº PISOS (acima da cota de soleira)2 PISOS

Nº PISOS(abaixo da cota de soleira)0 PISOS

ÁREAS DE IMPLANTAÇÃO (Valor aproximado)37 m2

ÁREAS DE CONSTRUÇÃO (Valor aproximado)74 m2

CONSTRUÇÃO		MATERIAL	TIPO	COR	
ESTRUTURA		GRANITO BETÃO ARMADO	ALVENARIA		
REVESTIMENTO FACHADA		REBOCO	AREADO	BRANCO	BRANCO
VÃOS EXTERIORES	PORTAS	MADEIRA	PINTADO	CASTANHO	
	JANELAS	MADEIRA	PINTADO	BRANCO	
	VARANDAS				
COBERTURA		BETÃO	PLANA	CINZA	
ALTERAÇÕES					
ELEMENTOS DISSONANTES					

USO DO EDIFICADO	CAVE				
	R/CHÃO	HABITACÃO			
	1º PISO	HABITACÃO			
	2º PISO				
	RESTANTES				

FORMA DE OCUPAÇÃOPERMANENTE

REGIME DE PROPRIEDADEDO PRÓPRIO

ENTIDADE PROPRIETÁRIAPRIVADA

OBSERVAÇÕES

ANEXO NA TRASEIRA

IDENTIFICAÇÃO DO LOCAL: TV. DO CIEIRO

Nº POLÍCIA:

EDIFÍCIO Nº: 132



ÉPOCA DE CONSTRUÇÃO1951-1990

ESTADO DE CONSERVAÇÃOMÉDIO

VALOR ARQUITETÓNICOSEM QUALIDADE

TIPOLOGIA DO EDIFICADOAGRUPADO

Nº PISOS (acima da cota de soleira)2 PISOS

Nº PISOS(abaixo da cota de soleira)0 PISOS

ÁREAS DE IMPLANTAÇÃO (Valor aproximado)24 m2

ÁREAS DE CONSTRUÇÃO (Valor aproximado)48 m2

CONSTRUÇÃO		MATERIAL		TIPO		COR	
ESTRUTURA		GRANITO	BETÃO ARMADO	ALVENARIA			
REVESTIMENTO FACHADA		REBOCO		AREADO		BRANCO	
VÃOS EXTERIORES	PORTAS	ALUMÍNIO	MADEIRA	TERMOLACADO	PINTADO	BRANCO	CASTANHO
	JANELAS	ALUMÍNIO	MADEIRA	TERMOLACADO	PINTADO	BRANCO	CASTANHO
	VARANDAS	FERRO		PINTADO		PRETO	
COBERTURA		TELHA CERÂMICA		2 ÁGUAS		BARRO	
ALTERAÇÕES							
ELEMENTOS DISSONANTES							

USO DO EDIFICADO	CAVE				
	R/CHÃO	HABITACÃO			
	1º PISO	HABITACÃO			
	2º PISO				
	RESTANTES				

FORMA DE OCUPAÇÃOPERMANENTE

REGIME DE PROPRIEDADEDO PRÓPRIO

ENTIDADE PROPRIETÁRIAPRIVADA

OBSERVAÇÕES

IDENTIFICAÇÃO DO LOCAL:	TV. DO CIEIRO	Nº POLÍCIA:	EDIFÍCIO Nº: 133
	RUA DO CIEIRO		

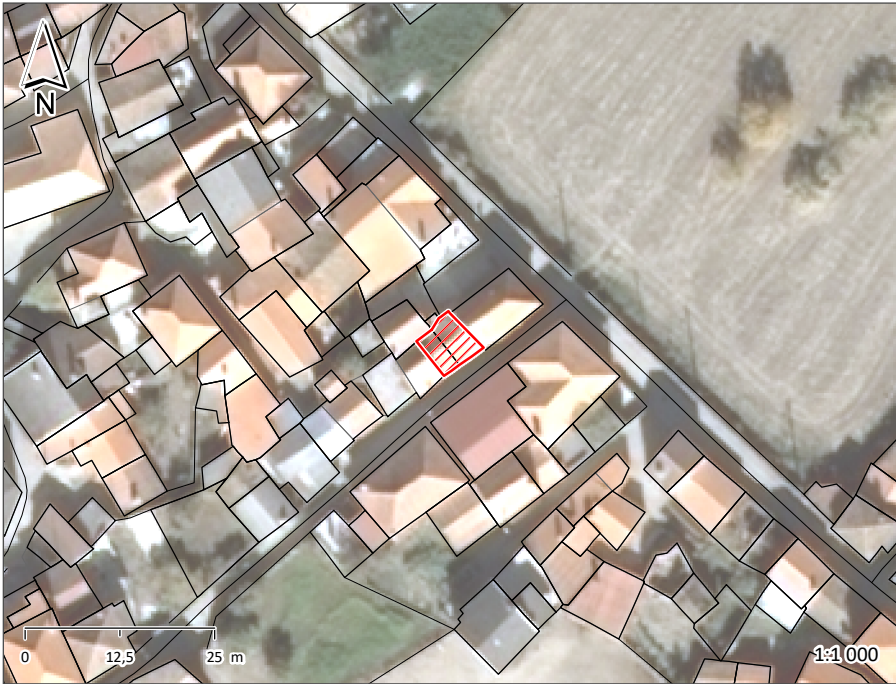

ÉPOCA DE CONSTRUÇÃO	1900-1950	ESTADO DE CONSERVAÇÃO	MAU
VALOR ARQUITETÓNICO	SEM QUALIDADE	TIPOLOGIA DO EDIFICADO	AGRUPADO
Nº PISOS (acima da cota de soleira)	2 PISOS	Nº PISOS (abaixo da cota de soleira)	0 PISOS
ÁREAS DE IMPLANTAÇÃO (Valor aproximado)	38 m2	ÁREAS DE CONSTRUÇÃO (Valor aproximado)	76 m2

CONSTRUÇÃO		MATERIAL	TIPO	COR
ESTRUTURA		GRANITO		
REVESTIMENTO FACHADA		REBOCO	AREADO	BRANCO
VÃOS EXTERIORES	PORTAS	FERRO	PINTADO	VERDE
	JANELAS	ALUMÍNIO	TERMOLACADO	CASTANHO
	VARANDAS			
COBERTURA		TELHA CERÂMICA	2 ÁGUAS	BARRO
ALTERAÇÕES				
ELEMENTOS DISSONANTES				

USO DO EDIFICADO	CAVE			
	R/CHÃO	ARRUMOS/OUTROS	ESTACIONAMENTO	
	1º PISO	HABITACÃO		
	2º PISO			
	RESTANTES			

FORMA DE OCUPAÇÃO	PERMANENTE	REGIME DE PROPRIEDADE	DO PRÓPRIO	ENTIDADE PROPRIETÁRIA	PRIVADA
-------------------	------------	-----------------------	------------	-----------------------	---------

OBSERVAÇÕES

IDENTIFICAÇÃO DO LOCAL:	TV. DO CIEIRO	Nº POLÍCIA:	17	EDIFÍCIO Nº:	134
-------------------------	---------------	-------------	----	--------------	-----



ÉPOCA DE CONSTRUÇÃO	1900-1950	ESTADO DE CONSERVAÇÃO	MÉDIO
VALOR ARQUITETÓNICO	SEM QUALIDADE	TIPOLOGIA DO EDIFICADO	AGRUPADO
Nº PISOS (acima da cota de soleira)	2 PISOS	Nº PISOS (abaixo da cota de soleira)	0 PISOS
ÁREAS DE IMPLANTAÇÃO (Valor aproximado)	65 m2	ÁREAS DE CONSTRUÇÃO (Valor aproximado)	130 m2

CONSTRUÇÃO	MATERIAL	TIPO	COR
ESTRUTURA	GRANITO		
REVESTIMENTO FACHADA	GRANITO REBOCO	APARENTE AREADO	NATURAL BRANCO
VÃOS EXTERIORES	PORTAS	FERRO	PINTADO CASTANHO
	JANELAS	ALUMÍNIO	ANODIZADO BRONZE
	VARANDAS		
COBERTURA	TELHA CERÂMICA	3 ÁGUAS	BARRO
ALTERAÇÕES			
ELEMENTOS DISSONANTES	ANTENA		

USO DO EDIFICADO	CAVE				
	R/CHÃO	ARRUMOS/OUTROS			
	1º PISO	HABITACÃO			
	2º PISO				
	RESTANTES				

FORMA DE OCUPAÇÃO	PERMANENTE	REGIME DE PROPRIEDADE	DO PRÓPRIO	ENTIDADE PROPRIETÁRIA	PRIVADA
-------------------	------------	-----------------------	------------	-----------------------	---------

OBSERVAÇÕES

IDENTIFICAÇÃO DO LOCAL: RUA DO CIEIRO

Nº POLÍCIA:

EDIFÍCIO Nº: 135



ÉPOCA DE CONSTRUÇÃO1951-1990

ESTADO DE CONSERVAÇÃOMÉDIO

VALOR ARQUITETÓNICOSEM QUALIDADE

TIPOLOGIA DO EDIFICADOAGRUPADO

Nº PISOS (acima da cota de soleira) 2 PISOS

Nº PISOS (abaixo da cota de soleira) 0 PISOS

ÁREAS DE IMPLANTAÇÃO (Valor aproximado) 32 m2

ÁREAS DE CONSTRUÇÃO (Valor aproximado) 64 m2

CONSTRUÇÃO		MATERIAL		TIPO		COR	
ESTRUTURA		GRANITO	BETÃO ARMADO	ALVENARIA			
REVESTIMENTO FACHADA		REBOCO		AREADO		BRANCO	
VÃOS EXTERIORES	PORTAS	ALUMÍNIO	ALUMÍNIO	ANODIZADO	TERMOLACADO	BRONZE	BRANCO
	JANELAS	ALUMÍNIO	ALUMÍNIO	ANODIZADO	TERMOLACADO	BRONZE	BRANCO
	VARANDAS	FERRO		PINTADO		VERDE	
COBERTURA		TELHA CERÂMICA		2 ÁGUAS		BARRO	
ALTERAÇÕES							
ELEMENTOS DISSONANTES		ANTENA					

USO DO EDIFICADO	CAVE				
	R/CHÃO	HABITACÃO			
	1º PISO	HABITACÃO			
	2º PISO				
	RESTANTES				

FORMA DE OCUPAÇÃO PERMANENTE

REGIME DE PROPRIEDADE DO PRÓPRIO

ENTIDADE PROPRIETÁRIA PRIVADA

OBSERVAÇÕES

ANEXO NA LATERAL

IDENTIFICAÇÃO DO LOCAL:	RUA DO CIEIRO	Nº POLÍCIA:	10	EDIFÍCIO Nº:	136
-------------------------	---------------	-------------	----	--------------	-----

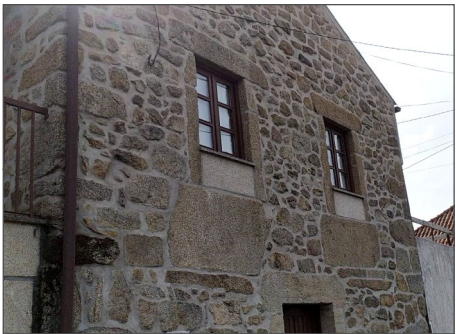

ÉPOCA DE CONSTRUÇÃO	1951-1990	ESTADO DE CONSERVAÇÃO	MÉDIO
VALOR ARQUITETÓNICO	SEM QUALIDADE	TIPOLOGIA DO EDIFICADO	AGRUPADO
Nº PISOS (acima da cota de soleira)	2 PISOS	Nº PISOS (abaixo da cota de soleira)	0 PISOS
ÁREAS DE IMPLANTAÇÃO (Valor aproximado)	67 m2	ÁREAS DE CONSTRUÇÃO (Valor aproximado)	134 m2

CONSTRUÇÃO	MATERIAL	TIPO	COR
ESTRUTURA	GRANITO BETÃO ARMADO	ALVENARIA	
REVESTIMENTO FACHADA	GRANITO REBOCO	APARENTE AREADO	NATURAL BRANCO
VÃOS EXTERIORES	PORTAS MADEIRA	PINTADO	CASTANHO
	JANELAS MADEIRA	PINTADO	CASTANHO
	VARANDAS FERRO	PINTADO	CASTANHO
COBERTURA	TELHA CERÂMICA	3 ÁGUAS	BARRO
ALTERAÇÕES			
ELEMENTOS DISSONANTES	ANTENA		

USO DO EDIFICADO	CAVE			
	R/CHÃO	ARRUMOS/OUTROS	ESTACIONAMENTO	
	1º PISO	HABITACÃO		
	2º PISO			
	RESTANTES			

FORMA DE OCUPAÇÃO	PERMANENTE	REGIME DE PROPRIEDADE	DO PRÓPRIO	ENTIDADE PROPRIETÁRIA	PRIVADA
-------------------	------------	-----------------------	------------	-----------------------	---------

OBSERVAÇÕES

IDENTIFICAÇÃO DO LOCAL: RUA DO CIEIRO

Nº POLÍCIA: 8

EDIFÍCIO Nº: 137

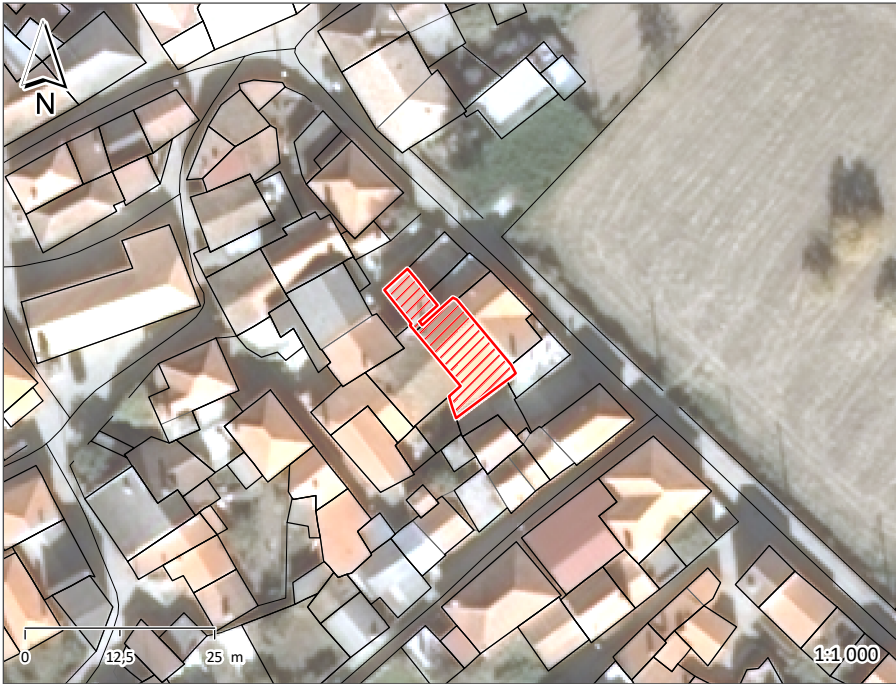

ÉPOCA DE CONSTRUÇÃO1951-1990

ESTADO DE CONSERVAÇÃOMÉDIO

VALOR ARQUITETÓNICOSEM QUALIDADE

TIPOLOGIA DO EDIFICADOAGRUPADO

Nº PISOS (acima da cota de soleira)2 PISOS

Nº PISOS(abaixo da cota de soleira)0 PISOS

ÁREAS DE IMPLANTAÇÃO (Valor aproximado)123 m2

ÁREAS DE CONSTRUÇÃO (Valor aproximado)246 m2

CONSTRUÇÃO		MATERIAL		TIPO		COR	
ESTRUTURA		GRANITO	BETÃO ARMADO	ALVENARIA			
REVESTIMENTO FACHADA		REBOCO		AREADO		BRANCO	
VÃOS EXTERIORES	PORTAS	MADEIRA	ALUMÍNIO	PINTADO	TERMOLACADO	CASTANHO	BRANCO
	JANELAS	ALUMÍNIO		TERMOLACADO		BRANCO	
	VARANDAS	MADEIRA		PINTADO		CASTANHO	
COBERTURA		TELHA CERÂMICA		2 ÁGUAS		BARRO	
ALTERAÇÕES							
ELEMENTOS DISSONANTES		ANTENA					

USO DO EDIFICADO	CAVE				
	R/CHÃO	ARRUMOS/OUTROS	ESTACIONAMENTO		
	1º PISO	HABITACÃO			
	2º PISO				
	RESTANTES				

FORMA DE OCUPAÇÃOPERMANENTE

REGIME DE PROPRIEDADEDO PRÓPRIO

ENTIDADE PROPRIETÁRIAPRIVADA

OBSERVAÇÕES

IDENTIFICAÇÃO DO LOCAL:	RUA DO CIEIRO	Nº POLÍCIA:	6	EDIFÍCIO Nº:	138
-------------------------	---------------	-------------	---	--------------	-----



ÉPOCA DE CONSTRUÇÃO	1951-1990	ESTADO DE CONSERVAÇÃO	BOM
VALOR ARQUITETÓNICO	SEM QUALIDADE	TIPOLOGIA DO EDIFICADO	AGRUPADO
Nº PISOS (acima da cota de soleira)	3 PISOS	Nº PISOS (abaixo da cota de soleira)	0 PISOS
ÁREAS DE IMPLANTAÇÃO (Valor aproximado)	102 m2	ÁREAS DE CONSTRUÇÃO (Valor aproximado)	306 m2

CONSTRUÇÃO	MATERIAL	TIPO	COR
ESTRUTURA	BETÃO ARMADO	ALVENARIA	
REVESTIMENTO FACHADA	REBOCO	AREADO	BRANCO
VÃOS EXTERIORES	PORTAS	ALUMÍNIO	TERMOLACADO
	JANELAS	ALUMÍNIO	TERMOLACADO
	VARANDAS	FERRO	PINTADO
COBERTURA	TELHA DE BETÃO	2 ÁGUAS	CINZA
ALTERAÇÕES			
ELEMENTOS DISSONANTES			

USO DO EDIFICADO	CAVE			
	R/CHÃO	ARRUMOS/OUTROS	ESTACIONAMENTO	
	1º PISO	HABITACÃO		
	2º PISO	HABITACÃO		
	RESTANTES			

FORMA DE OCUPAÇÃO	PERMANENTE	REGIME DE PROPRIEDADE	DO PRÓPRIO	ENTIDADE PROPRIETÁRIA	PRIVADA
-------------------	------------	-----------------------	------------	-----------------------	---------

OBSERVAÇÕES

IDENTIFICAÇÃO DO LOCAL:	RUA DO CIEIRO	Nº POLÍCIA:	4	EDIFÍCIO Nº:	139
-------------------------	---------------	-------------	---	--------------	-----



ÉPOCA DE CONSTRUÇÃO	1900-1950	ESTADO DE CONSERVAÇÃO	MÉDIO
VALOR ARQUITETÓNICO	SEM QUALIDADE	TIPOLOGIA DO EDIFICADO	AGRUPADO
Nº PISOS (acima da cota de soleira)	2 PISOS	Nº PISOS (abaixo da cota de soleira)	0 PISOS
ÁREAS DE IMPLANTAÇÃO (Valor aproximado)	83 m2	ÁREAS DE CONSTRUÇÃO (Valor aproximado)	166 m2

CONSTRUÇÃO		MATERIAL	TIPO	COR
ESTRUTURA		GRANITO		
REVESTIMENTO FACHADA		GRANITO	APARENTE	NATURAL
VÃOS EXTERIORES	PORTAS	MADEIRA	PINTADO	CASTANHO
	JANELAS	MADEIRA	PINTADO	CASTANHO
	VARANDAS			
COBERTURA		TELHA CERÂMICA	4 ÁGUAS	BARRO
ALTERAÇÕES				
ELEMENTOS DISSONANTES				

USO DO EDIFICADO	CAVE			
	R/CHÃO	HABITACÃO		
	1º PISO	HABITACÃO		
	2º PISO			
	RESTANTES			

FORMA DE OCUPAÇÃO	PERMANENTE	REGIME DE PROPRIEDADE	DO PRÓPRIO	ENTIDADE PROPRIETÁRIA	PRIVADA
-------------------	------------	-----------------------	------------	-----------------------	---------

OBSERVAÇÕES
ANEXO NA LATERAL

IDENTIFICAÇÃO DO LOCAL:	RUA DO CIEIRO	Nº POLÍCIA:	2	EDIFÍCIO Nº:	140
-------------------------	---------------	-------------	---	--------------	-----



ÉPOCA DE CONSTRUÇÃO	1951-1990	ESTADO DE CONSERVAÇÃO	MÉDIO
VALOR ARQUITETÓNICO	SEM QUALIDADE	TIPOLOGIA DO EDIFICADO	AGRUPADO
Nº PISOS (acima da cota de soleira)	2 PISOS	Nº PISOS (abaixo da cota de soleira)	0 PISOS
ÁREAS DE IMPLANTAÇÃO (Valor aproximado)	74 m2	ÁREAS DE CONSTRUÇÃO (Valor aproximado)	148 m2

CONSTRUÇÃO		MATERIAL		TIPO		COR	
ESTRUTURA		GRANITO	BETÃO ARMADO	ALVENARIA			
REVESTIMENTO FACHADA		REBOCO	ARDÓSIA	AREADO	PLACA	BRANCO	NATURAL
VÃOS EXTERIORES	PORTAS	MADEIRA		PINTADO		CASTANHO	
	JANELAS	MADEIRA		PINTADO		CASTANHO	
	VARANDAS						
COBERTURA		TELHA CERÂMICA		2 ÁGUAS		BARRO	
ALTERAÇÕES							
ELEMENTOS DISSONANTES		ANTENA					

USO DO EDIFICADO	CAVE				
	R/CHÃO	HABITACÃO			
	1º PISO	HABITACÃO			
	2º PISO				
	RESTANTES				

FORMA DE OCUPAÇÃO	PERMANENTE	REGIME DE PROPRIEDADE	DO PRÓPRIO	ENTIDADE PROPRIETÁRIA	PRIVADA
-------------------	------------	-----------------------	------------	-----------------------	---------

OBSERVAÇÕES

IDENTIFICAÇÃO DO LOCAL:	RUA DO ADRO AVENIDA PRINCIPAL	Nº POLÍCIA:	EDIFÍCIO Nº: 141
-------------------------	----------------------------------	-------------	------------------

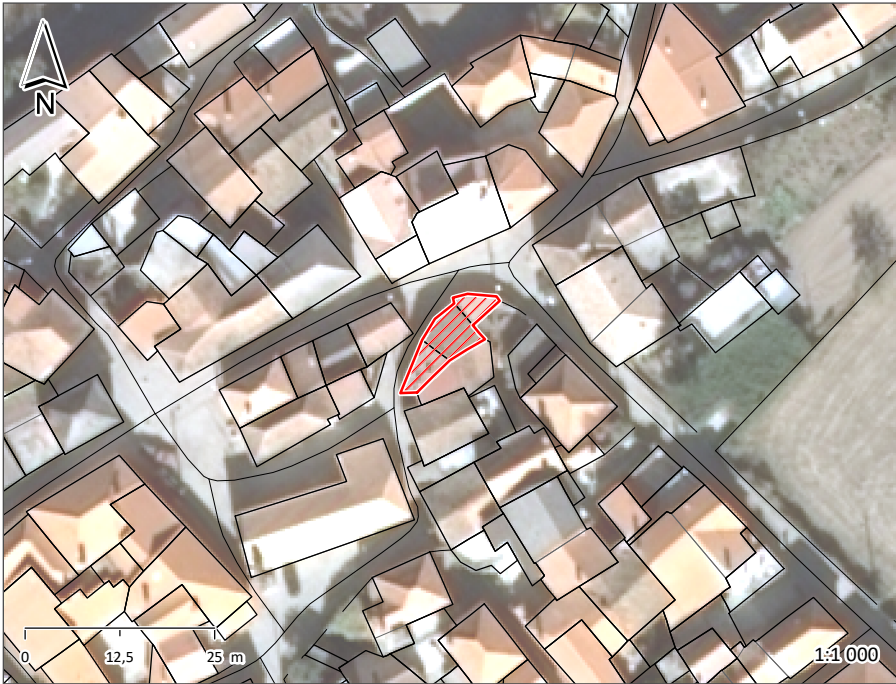

ÉPOCA DE CONSTRUÇÃO	1900-1950	ESTADO DE CONSERVAÇÃO	MAU
VALOR ARQUITETÓNICO	SEM QUALIDADE	TIPOLOGIA DO EDIFICADO	AGRUPADO
Nº PISOS (acima da cota de soleira)	1 PISO	Nº PISOS (abaixo da cota de soleira)	0 PISOS
ÁREAS DE IMPLANTAÇÃO (Valor aproximado)	69 m2	ÁREAS DE CONSTRUÇÃO (Valor aproximado)	69 m2

CONSTRUÇÃO		MATERIAL	TIPO		COR	
ESTRUTURA		GRANITO	BETÃO ARMADO			
REVESTIMENTO FACHADA		GRANITO	APARENTE		NATURAL	
VÃOS EXTERIORES	PORTAS	FERRO	PINTADO		VERDE	
	JANELAS					
	VARANDAS					
COBERTURA		TELHA CERÂMICA	TELHA DE BETÃO	2 ÁGUAS	1 ÁGUA	BARRO VERMELHO
ALTERAÇÕES						
ELEMENTOS DISSONANTES						

USO DO EDIFICADO	CAVE				
	R/CHÃO	ARRUMOS/OUTROS	ESTACIONAMENTO		
	1º PISO				
	2º PISO				
	RESTANTES				

FORMA DE OCUPAÇÃO	N.A.	REGIME DE PROPRIEDADE	DO PRÓPRIO	ENTIDADE PROPRIETÁRIA	PRIVADA
-------------------	------	-----------------------	------------	-----------------------	---------

OBSERVAÇÕES

IDENTIFICAÇÃO DO LOCAL: RUA DO ADRO

Nº POLÍCIA:

EDIFÍCIO Nº: 142

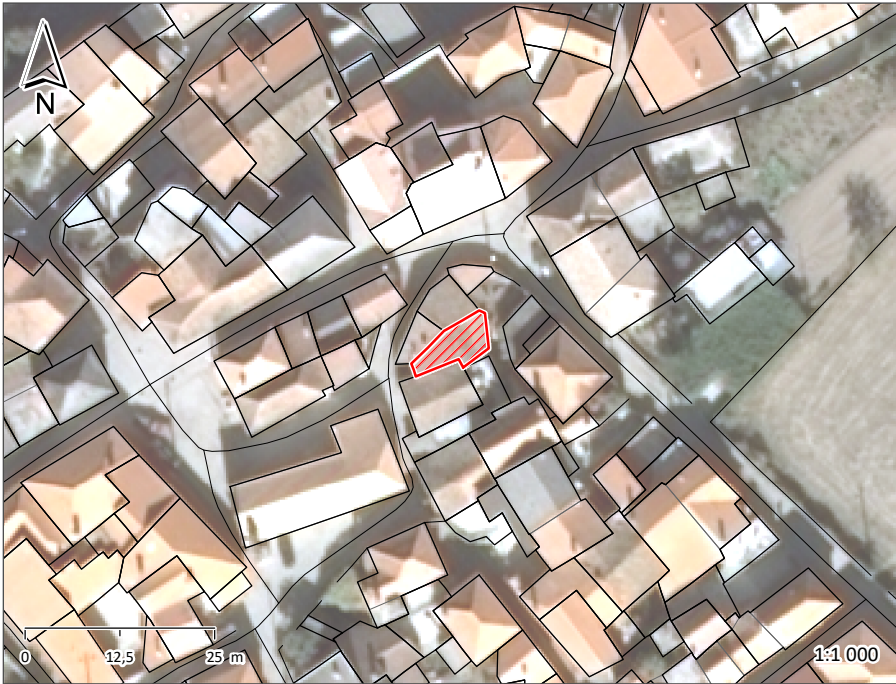

ÉPOCA DE CONSTRUÇÃO1900-1950

ESTADO DE CONSERVAÇÃOMAU

VALOR ARQUITETÓNICOSEM QUALIDADE

TIPOLOGIA DO EDIFICADOAGRUPADO

Nº PISOS (acima da cota de soleira)1 PISO

Nº PISOS(abaixo da cota de soleira)0 PISOS

ÁREAS DE IMPLANTAÇÃO (Valor aproximado)44 m2

ÁREAS DE CONSTRUÇÃO (Valor aproximado)44 m2

CONSTRUÇÃO		MATERIAL	TIPO		COR	
ESTRUTURA		GRANITO				
REVESTIMENTO FACHADA		GRANITO	APARENTE		NATURAL	
VÃOS EXTERIORES	PORTAS	FERRO	PINTADO		VERDE	
	JANELAS					
	VARANDAS					
COBERTURA		TELHA CERÂMICA	CHAPA SANDWICH	2 ÁGUAS	1 ÁGUA	BARRO VERMELHO
ALTERAÇÕES						
ELEMENTOS DISSONANTES						

USO DO EDIFICADO	CAVE				
	R/CHÃO	ARRUMOS/OUTROS			
	1º PISO				
	2º PISO				
	RESTANTES				

FORMA DE OCUPAÇÃO N.A.

REGIME DE PROPRIEDADE DO PRÓPRIO

ENTIDADE PROPRIETÁRIA PRIVADA

OBSERVAÇÕES

IDENTIFICAÇÃO DO LOCAL: RUA DO ADRO

Nº POLÍCIA:

EDIFÍCIO Nº: 143

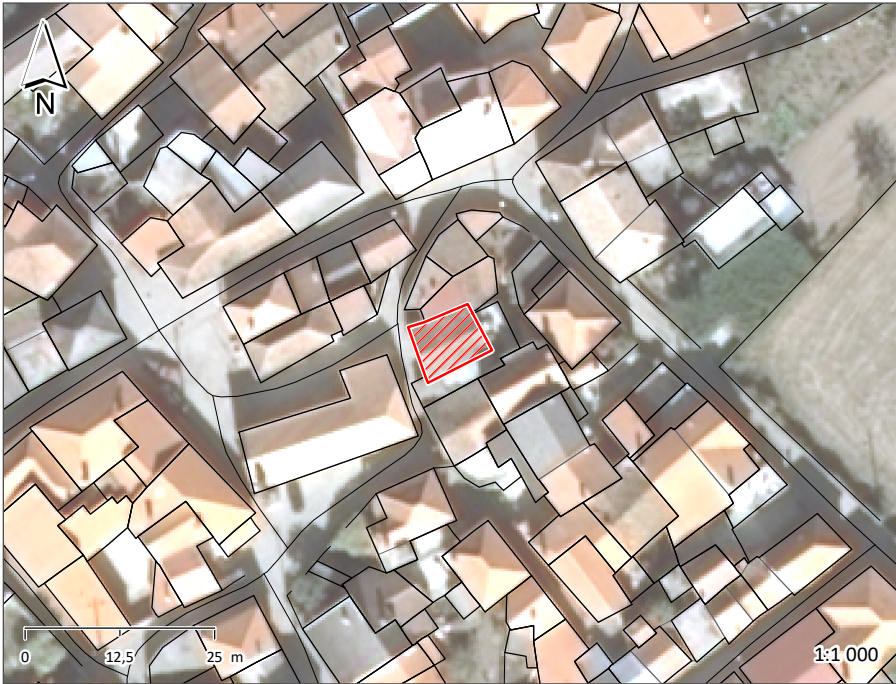

ÉPOCA DE CONSTRUÇÃO1900-1950

ESTADO DE CONSERVAÇÃOMAU

VALOR ARQUITETÓNICOSEM QUALIDADE

TIPOLOGIA DO EDIFICADOAGRUPADO

Nº PISOS (acima da cota de soleira)1 PISO

Nº PISOS(abaixo da cota de soleira)0 PISOS

ÁREAS DE IMPLANTAÇÃO (Valor aproximado)65 m2

ÁREAS DE CONSTRUÇÃO (Valor aproximado)65 m2

CONSTRUÇÃO		MATERIAL	TIPO	COR
ESTRUTURA		GRANITO		
REVESTIMENTO FACHADA		GRANITO	APARENTE	NATURAL
VÃOS EXTERIORES	PORTAS			
	JANELAS			
	VARANDAS			
COBERTURA		TELHA CERÂMICA	2 ÁGUAS	BARRO
ALTERAÇÕES				
ELEMENTOS DISSONANTES				

USO DO EDIFICADO	CAVE			
	R/CHÃO	ARRUMOS/OUTROS		
	1º PISO			
	2º PISO			
	RESTANTES			

FORMA DE OCUPAÇÃO N.A.

REGIME DE PROPRIEDADE DO PRÓPRIO

ENTIDADE PROPRIETÁRIA PRIVADA

OBSERVAÇÕES

IDENTIFICAÇÃO DO LOCAL: RUA DO ADRO

Nº POLÍCIA:

EDIFÍCIO Nº: 144



ÉPOCA DE CONSTRUÇÃO1900-1950

ESTADO DE CONSERVAÇÃOMAU

VALOR ARQUITETÓNICOSEM QUALIDADE

TIPOLOGIA DO EDIFICADOAGRUPADO

Nº PISOS (acima da cota de soleira)1 PISO

Nº PISOS (abaixo da cota de soleira)0 PISOS

ÁREAS DE IMPLANTAÇÃO (Valor aproximado)33 m2

ÁREAS DE CONSTRUÇÃO (Valor aproximado)33 m2

CONSTRUÇÃO		MATERIAL	TIPO	COR
ESTRUTURA		GRANITO		
REVESTIMENTO FACHADA		GRANITO	APARENTE	NATURAL
VÃOS EXTERIORES	PORTAS	MADEIRA	PINTADO	CASTANHO
	JANELAS			
	VARANDAS			
COBERTURA		CHAPA	1 ÁGUA	CINZA
ALTERAÇÕES				
ELEMENTOS DISSONANTES				

USO DO EDIFICADO	CAVE			
	R/CHÃO	ARRUMOS/OUTROS		
	1º PISO			
	2º PISO			
	RESTANTES			

FORMA DE OCUPAÇÃO N.A.

REGIME DE PROPRIEDADE DO PRÓPRIO

ENTIDADE PROPRIETÁRIA PRIVADA

OBSERVAÇÕES

IDENTIFICAÇÃO DO LOCAL: RUA DO ADRO

Nº POLÍCIA:

EDIFÍCIO Nº: 145

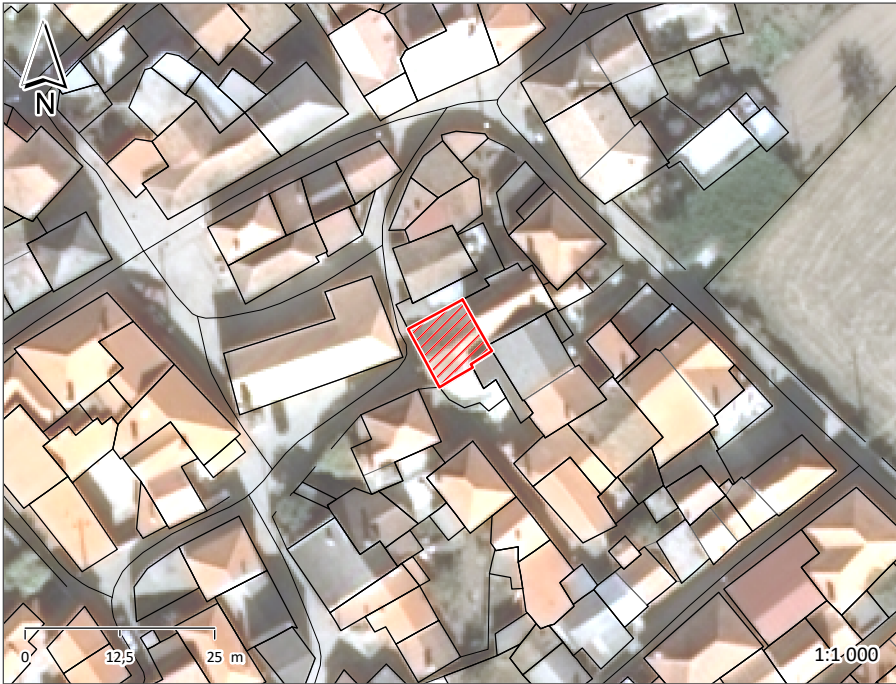

ÉPOCA DE CONSTRUÇÃO

1900-1950

ESTADO DE CONSERVAÇÃO

MÉDIO

VALOR ARQUITETÓNICO

SEM QUALIDADE

TIPOLOGIA DO EDIFICADO

AGRUPADO

Nº PISOS (acima da cota de soleira)

1 PISO

Nº PISOS(abaixo da cota de soleira)

0 PISOS

ÁREAS DE IMPLANTAÇÃO (Valor aproximado)

70 m2

ÁREAS DE CONSTRUÇÃO (Valor aproximado)

70 m2

CONSTRUÇÃO		MATERIAL	TIPO	COR
ESTRUTURA		GRANITO		
REVESTIMENTO FACHADA		GRANITO	APARENTE	NATURAL
VÃOS EXTERIORES	PORTAS	FERRO	PINTADO	VERDE
	JANELAS	MADEIRA	PINTADO	VERDE
	VARANDAS			
COBERTURA		TELHA CERÂMICA	2 ÁGUAS	BARRO
ALTERAÇÕES				
ELEMENTOS DISSONANTES				

USO DO EDIFICADO	CAVE			
	R/CHÃO	ARRUMOS/OUTROS		
	1º PISO			
	2º PISO			
	RESTANTES			

FORMA DE OCUPAÇÃO N.A.

REGIME DE PROPRIEDADE DO PRÓPRIO

ENTIDADE PROPRIETÁRIA PRIVADA

OBSERVAÇÕES

IDENTIFICAÇÃO DO LOCAL:

Nº POLÍCIA:

3

EDIFÍCIO Nº:

146



ÉPOCA DE CONSTRUÇÃO

1951-1990

ESTADO DE CONSERVAÇÃO

MÉDIO

VALOR ARQUITETÓNICO

SEM QUALIDADE

TIPOLOGIA DO EDIFICADO

AGRUPADO

Nº PISOS (acima da cota de soleira)

2 PISOS

Nº PISOS (abaixo da cota de soleira)

0 PISOS

ÁREAS DE IMPLANTAÇÃO

(Valor aproximado)

107 m2

ÁREAS DE CONSTRUÇÃO

(Valor aproximado)

214 m2

CONSTRUÇÃO	MATERIAL	TIPO	COR
ESTRUTURA	GRANITO		
REVESTIMENTO FACHADA	GRANITO REBOCO	APARENTE AREADO	NATURAL BRANCO
VÃOS EXTERIORES	PORTAS	ALUMÍNIO ANODIZADO	NATURAL
	JANELAS	ALUMÍNIO ANODIZADO	NATURAL
	VARANDAS		
COBERTURA	TELHA CERÂMICA	2 ÁGUAS	BARRO
ALTERAÇÕES			
ELEMENTOS DISSONANTES			

USO DO EDIFICADO	CAVE			
	R/CHÃO	ARRUMOS/OUTROS		
	1º PISO	HABITACÃO		
	2º PISO			
	RESTANTES			

FORMA DE OCUPAÇÃO

PERMANENTE

REGIME DE PROPRIEDADE

DO PRÓPRIO

ENTIDADE PROPRIETÁRIA

PRIVADA

OBSERVAÇÕES

ANEXO NA FRENTE

IDENTIFICAÇÃO DO LOCAL:

Nº POLÍCIA:

EDIFÍCIO Nº: 147

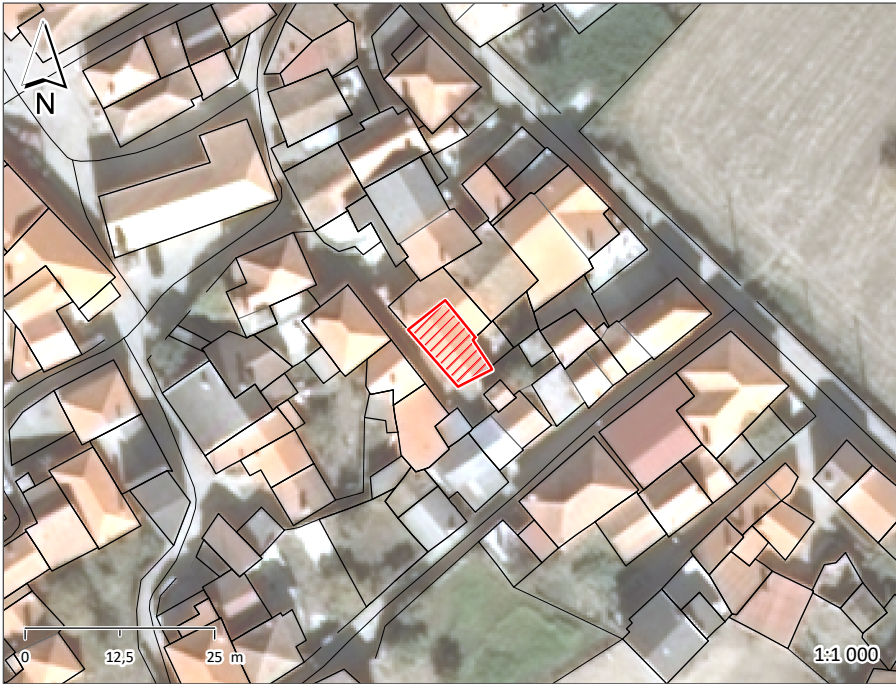

ÉPOCA DE CONSTRUÇÃO 1900-1950

ESTADO DE CONSERVAÇÃO MÉDIO

VALOR ARQUITETÓNICO SEM QUALIDADE

TIPOLOGIA DO EDIFICADO AGRUPADO

Nº PISOS (acima da cota de soleira) 2 PISOS

Nº PISOS (abaixo da cota de soleira) 0 PISOS

ÁREAS DE IMPLANTAÇÃO (Valor aproximado) 61 m2

ÁREAS DE CONSTRUÇÃO (Valor aproximado) 122 m2

CONSTRUÇÃO		MATERIAL		TIPO		COR	
ESTRUTURA		GRANITO					
REVESTIMENTO FACHADA		GRANITO		APARENTE		NATURAL	
VÃOS EXTERIORES	PORTAS	ALUMÍNIO	FERRO	ANODIZADO	PINTADO	NATURAL	VERDE
	JANELAS	FERRO		PINTADO		VERDE	
	VARANDAS						
COBERTURA		TELHA CERÂMICA		2 ÁGUAS		BARRO	
ALTERAÇÕES							
ELEMENTOS DISSONANTES							

USO DO EDIFICADO	CAVE				
	R/CHÃO	ARRUMOS/OUTROS			
	1º PISO	ARRUMOS/OUTROS			
	2º PISO				
	RESTANTES				

FORMA DE OCUPAÇÃO N.A.

REGIME DE PROPRIEDADE DO PRÓPRIO

ENTIDADE PROPRIETÁRIA PRIVADA

OBSERVAÇÕES

IDENTIFICAÇÃO DO LOCAL:	TV. DO CIEIRO	Nº POLÍCIA:	EDIFÍCIO Nº: 148
-------------------------	---------------	-------------	------------------



ÉPOCA DE CONSTRUÇÃO	1900-1950	ESTADO DE CONSERVAÇÃO	MAU
VALOR ARQUITETÓNICO	SEM QUALIDADE	TIPOLOGIA DO EDIFICADO	AGRUPADO
Nº PISOS (acima da cota de soleira)	1 PISO	Nº PISOS (abaixo da cota de soleira)	0 PISOS
ÁREAS DE IMPLANTAÇÃO (Valor aproximado)	26 m2	ÁREAS DE CONSTRUÇÃO (Valor aproximado)	26 m2

CONSTRUÇÃO		MATERIAL	TIPO	COR
ESTRUTURA		GRANITO		
REVESTIMENTO FACHADA		GRANITO	APARENTE	NATURAL
VÃOS EXTERIORES	PORTAS			
	JANELAS			
	VARANDAS			
COBERTURA		CHAPA	1 ÁGUA	CINZA
ALTERAÇÕES				
ELEMENTOS DISSONANTES				

USO DO EDIFICADO	CAVE			
	R/CHÃO	ARRUMOS/OUTROS		
	1º PISO			
	2º PISO			
	RESTANTES			

FORMA DE OCUPAÇÃO	N.A.	REGIME DE PROPRIEDADE	DO PRÓPRIO	ENTIDADE PROPRIETÁRIA	PRIVADA
-------------------	------	-----------------------	------------	-----------------------	---------

OBSERVAÇÕES

IDENTIFICAÇÃO DO LOCAL:

Nº POLÍCIA:

EDIFÍCIO Nº: 149



ÉPOCA DE CONSTRUÇÃO 1900-1950

ESTADO DE CONSERVAÇÃO MÉDIO

VALOR ARQUITETÓNICO SEM QUALIDADE

TIPOLOGIA DO EDIFICADO AGRUPADO

Nº PISOS (acima da cota de soleira) 1 PISO

Nº PISOS (abaixo da cota de soleira) 0 PISOS

ÁREAS DE IMPLANTAÇÃO (Valor aproximado) 57 m2

ÁREAS DE CONSTRUÇÃO (Valor aproximado) 57 m2

CONSTRUÇÃO		MATERIAL	TIPO	COR
ESTRUTURA		GRANITO BETÃO ARMADO		
REVESTIMENTO FACHADA		GRANITO	APARENTE	NATURAL
VÃOS EXTERIORES	PORTAS	FERRO	PINTADO	VERDE
	JANELAS			
	VARANDAS			
COBERTURA		TELHA CERÂMICA	1 ÁGUA	BARRO
ALTERAÇÕES				
ELEMENTOS DISSONANTES				

USO DO EDIFICADO	CAVE			
	R/CHÃO	ARRUMOS/OUTROS	ESTACIONAMENTO	
	1º PISO			
	2º PISO			
	RESTANTES			

FORMA DE OCUPAÇÃO N.A.

REGIME DE PROPRIEDADE DO PRÓPRIO

ENTIDADE PROPRIETÁRIA PRIVADA

OBSERVAÇÕES

IDENTIFICAÇÃO DO LOCAL:

Nº POLÍCIA: 16

EDIFÍCIO Nº: 150



ÉPOCA DE CONSTRUÇÃO

1951-1990

ESTADO DE CONSERVAÇÃO

MÉDIO

VALOR ARQUITETÓNICO

SEM QUALIDADE

TIPOLOGIA DO EDIFICADO

AGRUPADO

Nº PISOS (acima da cota de soleira)

2 PISOS

Nº PISOS (abaixo da cota de soleira)

0 PISOS

ÁREAS DE IMPLANTAÇÃO (Valor aproximado)

38 m2

ÁREAS DE CONSTRUÇÃO (Valor aproximado)

76 m2

CONSTRUÇÃO		MATERIAL	TIPO	COR
ESTRUTURA		GRANITO		
REVESTIMENTO FACHADA		REBOCO	AREADO	BRANCO
VÃOS EXTERIORES	PORTAS	FERRO	PINTADO	CASTANHO
	JANELAS	MADEIRA	PINTADO	CASTANHO
	VARANDAS			
COBERTURA		TELHA CERÂMICA	2 ÁGUAS	BARRO
ALTERAÇÕES				
ELEMENTOS DISSONANTES				

USO DO EDIFICADO	CAVE				
	R/CHÃO	ARRUMOS/OUTROS			
	1º PISO	HABITACÃO			
	2º PISO				
	RESTANTES				

FORMA DE OCUPAÇÃO PERMANENTE

REGIME DE PROPRIEDADE DO PRÓPRIO

ENTIDADE PROPRIETÁRIA PRIVADA

OBSERVAÇÕES

ANEXO NA TRASEIRA

IDENTIFICAÇÃO DO LOCAL:

Nº POLÍCIA:14

EDIFÍCIO Nº:151

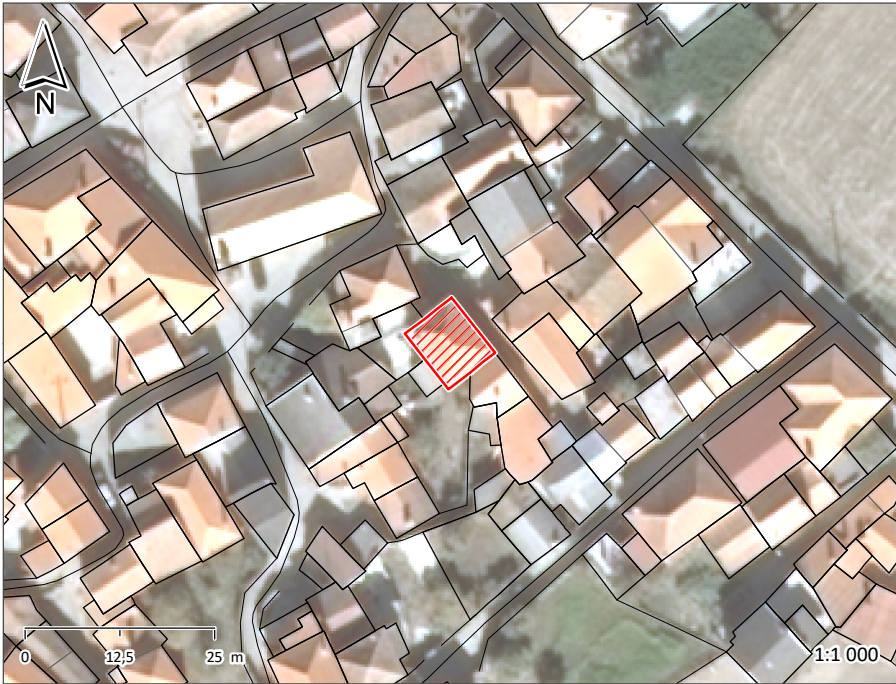

ÉPOCA DE CONSTRUÇÃO

1900-1950

ESTADO DE CONSERVAÇÃO

MÉDIO

VALOR ARQUITETÓNICO

SEM QUALIDADE

TIPOLOGIA DO EDIFICADO

AGRUPADO

Nº PISOS (acima da cota de soleira)

2 PISOS

Nº PISOS(abaixo da cota de soleira)

0 PISOS

ÁREAS DE IMPLANTAÇÃO (Valor aproximado)

73 m2

ÁREAS DE CONSTRUÇÃO (Valor aproximado)

146 m2

CONSTRUÇÃO		MATERIAL		TIPO		COR	
ESTRUTURA		GRANITO					
REVESTIMENTO FACHADA		GRANITO		APARENTE		NATURAL	
VÃOS EXTERIORES	PORTAS	ALUMÍNIO	FERRO	TERMOLACADO	PINTADO	BRANCO	VERDE
	JANELAS	ALUMÍNIO		TERMOLACADO		BRANCO	
	VARANDAS						
COBERTURA		TELHA CERÂMICA		4 ÁGUAS		BARRO	
ALTERAÇÕES							
ELEMENTOS DISSONANTES							

USO DO EDIFICADO	CAVE				
	R/CHÃO	ARRUMOS/OUTROS			
	1º PISO	HABITACÃO			
	2º PISO				
	RESTANTES				

FORMA DE OCUPAÇÃOPERMANENTE

REGIME DE PROPRIEDADEDO PRÓPRIO

ENTIDADE PROPRIETÁRIAPRIVADA

OBSERVAÇÕES

ANEXO NA TRASEIRA

IDENTIFICAÇÃO DO LOCAL:

Nº POLÍCIA:12

EDIFÍCIO Nº:152

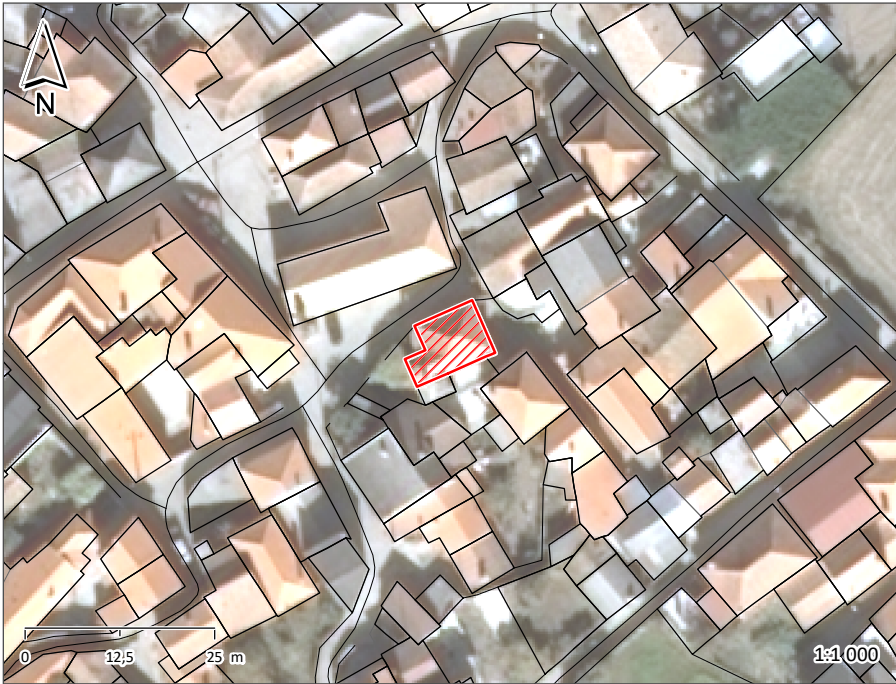

ÉPOCA DE CONSTRUÇÃO

1900-1950

VALOR ARQUITETÓNICO

SEM QUALIDADE

Nº PISOS (acima da cota de soleira)

2 PISOS

ESTADO DE CONSERVAÇÃO

MÉDIO

TIPOLOGIA DO EDIFICADO

AGRUPADO

Nº PISOS(abaixo da cota de soleira)

0 PISOS

ÁREAS DE IMPLANTAÇÃO (Valor aproximado)

75 m2

ÁREAS DE CONSTRUÇÃO (Valor aproximado)

150 m2

CONSTRUÇÃO		MATERIAL		TIPO		COR	
ESTRUTURA		GRANITO					
REVESTIMENTO FACHADA		GRANITO		APARENTE		NATURAL	
VÃOS EXTERIORES	PORTAS	ALUMÍNIO	FERRO	TERMOLACADO	PINTADO	BRANCO	VERDE
	JANELAS	ALUMÍNIO	FERRO	TERMOLACADO	PINTADO	BRANCO	VERDE
	VARANDAS						
COBERTURA		TELHA CERÂMICA		6 ÁGUAS		BARRO	
ALTERAÇÕES							
ELEMENTOS DISSONANTES							

USO DO EDIFICADO	CAVE				
	R/CHÃO	ARRUMOS/OUTROS			
	1º PISO	HABITACÃO			
	2º PISO				
	RESTANTES				

FORMA DE OCUPAÇÃOPERMANENTE

REGIME DE PROPRIEDADEDO PRÓPRIO

ENTIDADE PROPRIETÁRIAPRIVADA

OBSERVAÇÕES

ANEXO NA TRASEIRA

IDENTIFICAÇÃO DO LOCAL:

Nº POLÍCIA:10

EDIFÍCIO Nº:153



ÉPOCA DE CONSTRUÇÃO

1951-1990

VALOR ARQUITETÓNICO

SEM QUALIDADE

Nº PISOS (acima da cota de soleira)

1 PISO

ESTADO DE CONSERVAÇÃO

MAU

TIPOLOGIA DO EDIFICADO

AGRUPADO

Nº PISOS (abaixo da cota de soleira)

0 PISOS

ÁREAS DE IMPLANTAÇÃO (Valor aproximado)

71 m2

ÁREAS DE CONSTRUÇÃO (Valor aproximado)

71 m2

CONSTRUÇÃO		MATERIAL	TIPO		COR	
ESTRUTURA		GRANITO				
REVESTIMENTO FACHADA		REBOCO	AREADO		POR PINTAR	
VÃOS EXTERIORES	PORTAS					
	JANELAS					
	VARANDAS					
COBERTURA		TELHA DE BETÃO	CHAPA DE FIBROCIMENTO	1 ÁGUA	VERMELHO	CINZA
ALTERAÇÕES						
ELEMENTOS DISSONANTES						

USO DO EDIFICADO	CAVE				
	R/CHÃO	ARRUMOS/OUTROS			
	1º PISO				
	2º PISO				
	RESTANTES				

FORMA DE OCUPAÇÃO

N.A.

REGIME DE PROPRIEDADE

DO PRÓPRIO

ENTIDADE PROPRIETÁRIA

PRIVADA

OBSERVAÇÕES

IDENTIFICAÇÃO DO LOCAL:

Nº POLÍCIA: 8

EDIFÍCIO Nº: 154



ÉPOCA DE CONSTRUÇÃO

1951-1990

VALOR ARQUITETÓNICO

SEM QUALIDADE

Nº PISOS (acima da cota de soleira)

2 PISOS

ESTADO DE CONSERVAÇÃO

MAU

TIPOLOGIA DO EDIFICADO

AGRUPADO

Nº PISOS (abaixo da cota de soleira)

0 PISOS

ÁREAS DE IMPLANTAÇÃO (Valor aproximado)

91 m2

ÁREAS DE CONSTRUÇÃO (Valor aproximado)

182 m2

CONSTRUÇÃO		MATERIAL		TIPO		COR	
ESTRUTURA		GRANITO	BETÃO ARMADO				
REVESTIMENTO FACHADA		REBOCO	REBOCO	AREADO	CARAPINHA	BEGE	BEGE
VÃOS EXTERIORES	PORTAS	ALUMÍNIO		ANODIZADO		NATURAL	
	JANELAS	MADEIRA	ALUMÍNIO	PINTADO	ANODIZADO	CASTANHO	NATURAL
	VARANDAS	FERRO		PINTADO		PRETO	
COBERTURA		TELHA DE BETÃO		2 ÁGUAS		PRETO	
ALTERAÇÕES							
ELEMENTOS DISSONANTES							

USO DO EDIFICADO	CAVE				
	R/CHÃO	ARRUMOS/OUTROS			
	1º PISO	HABITACÃO			
	2º PISO				
	RESTANTES				

FORMA DE OCUPAÇÃO PERMANENTE

REGIME DE PROPRIEDADE DO PRÓPRIO

ENTIDADE PROPRIETÁRIA PRIVADA

OBSERVAÇÕES

IDENTIFICAÇÃO DO LOCAL:

Nº POLÍCIA:1

EDIFÍCIO Nº:155

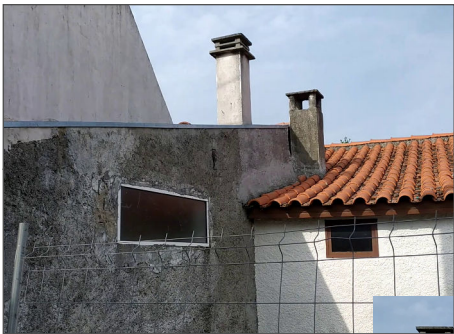

ÉPOCA DE CONSTRUÇÃO

1951-1990

VALOR ARQUITETÓNICO

SEM QUALIDADE

Nº PISOS (acima da cota de soleira)

1 PISO

ESTADO DE CONSERVAÇÃO

MAU

TIPOLOGIA DO EDIFICADO

AGRUPADO

Nº PISOS(abaixo da cota de soleira)

0 PISOS

ÁREAS DE IMPLANTAÇÃO (Valor aproximado)

38 m2

ÁREAS DE CONSTRUÇÃO (Valor aproximado)

38 m2

CONSTRUÇÃO		MATERIAL		TIPO		COR	
ESTRUTURA		GRANITO	BETÃO ARMADO				
REVESTIMENTO FACHADA		REBOCO	REBOCO	AREADO	AREADO	BRANCO	POR PINTAR
VÃOS EXTERIORES	PORTAS	ALUMÍNIO		TERMOLACADO		VERDE	
	JANELAS	ALUMÍNIO		ANODIZADO		NATURAL	
	VARANDAS						
COBERTURA		TELHA CERÂMICA		2 ÁGUAS		BARRO	
ALTERAÇÕES							
ELEMENTOS DISSONANTES							

USO DO EDIFICADO	CAVE				
	R/CHÃO	ARRUMOS/OUTROS			
	1º PISO				
	2º PISO				
	RESTANTES				

FORMA DE OCUPAÇÃO

N.A.

REGIME DE PROPRIEDADE

DO PRÓPRIO

ENTIDADE PROPRIETÁRIA

PRIVADA

OBSERVAÇÕES

IDENTIFICAÇÃO DO LOCAL:

Nº POLÍCIA:3

EDIFÍCIO Nº:156



ÉPOCA DE CONSTRUÇÃO

1900-1950

VALOR ARQUITETÓNICO

SEM QUALIDADE

Nº PISOS (acima da cota de soleira)

1 PISO

ESTADO DE CONSERVAÇÃO

MAU

TIPOLOGIA DO EDIFICADO

AGRUPADO

Nº PISOS(abaixo da cota de soleira)

0 PISOS

ÁREAS DE IMPLANTAÇÃO (Valor aproximado)

38 m2

ÁREAS DE CONSTRUÇÃO (Valor aproximado)

38 m2

CONSTRUÇÃO		MATERIAL		TIPO		COR	
ESTRUTURA		GRANITO					
REVESTIMENTO FACHADA		GRANITO	REBOCO	APARENTE	AREADO	NATURAL	BRANCO
VÃOS EXTERIORES	PORTAS	FERRO		PINTADO		CASTANHO	
	JANELAS	FERRO		PINTADO		CASTANHO	
	VARANDAS						
COBERTURA		TELHA CERÂMICA		2 ÁGUAS		BARRO	
ALTERAÇÕES							
ELEMENTOS DISSONANTES							

USO DO EDIFICADO	CAVE				
	R/CHÃO	ARRUMOS/OUTROS			
	1º PISO				
	2º PISO				
	RESTANTES				

FORMA DE OCUPAÇÃO

N.A.

REGIME DE PROPRIEDADE

DO PRÓPRIO

ENTIDADE PROPRIETÁRIA

PRIVADA

OBSERVAÇÕES

IDENTIFICAÇÃO DO LOCAL:

Nº POLÍCIA: 5

EDIFÍCIO Nº: 157



ÉPOCA DE CONSTRUÇÃO	1900-1950	ESTADO DE CONSERVAÇÃO	MAU
VALOR ARQUITETÓNICO	SEM QUALIDADE	TIPOLOGIA DO EDIFICADO	AGRUPADO
Nº PISOS (acima da cota de soleira)	1 PISO	Nº PISOS (abaixo da cota de soleira)	0 PISOS
ÁREAS DE IMPLANTAÇÃO (Valor aproximado)	38 m2	ÁREAS DE CONSTRUÇÃO (Valor aproximado)	38 m2

CONSTRUÇÃO		MATERIAL	TIPO	COR
ESTRUTURA		GRANITO		
REVESTIMENTO FACHADA		GRANITO	APARENTE	NATURAL
VÃOS EXTERIORES	PORTAS	FERRO	PINTADO	CASTANHO
	JANELAS	FERRO	PINTADO	CASTANHO
	VARANDAS			
COBERTURA		CHAPA DE FIBROCIMENTO	2 ÁGUAS	CINZA
ALTERAÇÕES				
ELEMENTOS DISSONANTES				

USO DO EDIFICADO	CAVE				
	R/CHÃO	ARRUMOS/OUTROS			
	1º PISO				
	2º PISO				
	RESTANTES				

FORMA DE OCUPAÇÃO	N.A.	REGIME DE PROPRIEDADE	DO PRÓPRIO	ENTIDADE PROPRIETÁRIA	PRIVADA
-------------------	------	-----------------------	------------	-----------------------	---------

OBSERVAÇÕES

IDENTIFICAÇÃO DO LOCAL:

Nº POLÍCIA:

EDIFÍCIO Nº: 158



ÉPOCA DE CONSTRUÇÃO	1951-1990	ESTADO DE CONSERVAÇÃO	MÉDIO
VALOR ARQUITETÓNICO	SEM QUALIDADE	TIPOLOGIA DO EDIFICADO	AGRUPADO
Nº PISOS (acima da cota de soleira)	1 PISO	Nº PISOS (abaixo da cota de soleira)	0 PISOS
ÁREAS DE IMPLANTAÇÃO (Valor aproximado)	30 m2	ÁREAS DE CONSTRUÇÃO (Valor aproximado)	30 m2

CONSTRUÇÃO	MATERIAL	TIPO	COR
ESTRUTURA	BETÃO ARMADO		
REVESTIMENTO FACHADA	REBOCO	AREADO	POR PINTAR
VÃOS EXTERIORES	PORTAS	FERRO	PINTADO
	JANELAS		VERDE
	VARANDAS		
COBERTURA	TELHA DE BETÃO	2 ÁGUAS	VERMELHO
ALTERAÇÕES			
ELEMENTOS DISSONANTES			

USO DO EDIFICADO	CAVE				
	R/CHÃO	ESTACIONAMENTO			
	1º PISO				
	2º PISO				
	RESTANTES				

FORMA DE OCUPAÇÃO	N.A.	REGIME DE PROPRIEDADE	DO PRÓPRIO	ENTIDADE PROPRIETÁRIA	PRIVADA
-------------------	------	-----------------------	------------	-----------------------	---------

OBSERVAÇÕES

IDENTIFICAÇÃO DO LOCAL:

Nº POLÍCIA:

EDIFÍCIO Nº: 159



ÉPOCA DE CONSTRUÇÃO 1951-1990

ESTADO DE CONSERVAÇÃO MAU

VALOR ARQUITETÓNICO SEM QUALIDADE

TIPOLOGIA DO EDIFICADO AGRUPADO

Nº PISOS (acima da cota de soleira) 1 PISO

Nº PISOS (abaixo da cota de soleira) 0 PISOS

ÁREAS DE IMPLANTAÇÃO (Valor aproximado) 54 m2

ÁREAS DE CONSTRUÇÃO (Valor aproximado) 54 m2

CONSTRUÇÃO	MATERIAL	TIPO	COR
ESTRUTURA	GRANITO		
REVESTIMENTO FACHADA	GRANITO	PINTADO	AMARELO
VÃOS EXTERIORES	PORTAS	ALUMÍNIO	ANODIZADO
	JANELAS		BRONZE
	VARANDAS		
COBERTURA	TELHA DE BETÃO	2 ÁGUAS	VERMELHO
ALTERAÇÕES			
ELEMENTOS DISSONANTES			

USO DO EDIFICADO	CAVE			
	R/CHÃO	HABITACÃO		
	1º PISO			
	2º PISO			
	RESTANTES			

FORMA DE OCUPAÇÃO PERMANENTE

REGIME DE PROPRIEDADE DO PRÓPRIO

ENTIDADE PROPRIETÁRIA PRIVADA

OBSERVAÇÕES

IDENTIFICAÇÃO DO LOCAL:

Nº POLÍCIA:

EDIFÍCIO Nº: 160



ÉPOCA DE CONSTRUÇÃO	1900-1950	ESTADO DE CONSERVAÇÃO	PÉSSIMO
VALOR ARQUITETÓNICO	SEM QUALIDADE	TIPOLOGIA DO EDIFICADO	AGRUPADO
Nº PISOS (acima da cota de soleira)	1 PISO	Nº PISOS (abaixo da cota de soleira)	0 PISOS
ÁREAS DE IMPLANTAÇÃO (Valor aproximado)	26 m2	ÁREAS DE CONSTRUÇÃO (Valor aproximado)	26 m2

CONSTRUÇÃO		MATERIAL		TIPO		COR	
ESTRUTURA		GRANITO					
REVESTIMENTO FACHADA		GRANITO	MADEIRA	APARENTE	APARENTE	NATURAL	NATURAL
VÃOS EXTERIORES	PORTAS	MADEIRA		APARENTE		NATURAL	
	JANELAS						
	VARANDAS						
COBERTURA		TELHA CERÂMICA		2 ÁGUAS		BARRO	
ALTERAÇÕES							
ELEMENTOS DISSONANTES							

USO DO EDIFICADO	CAVE				
	R/CHÃO	ARRUMOS/OUTROS			
	1º PISO				
	2º PISO				
	RESTANTES				

FORMA DE OCUPAÇÃO	N.A.	REGIME DE PROPRIEDADE	DO PRÓPRIO	ENTIDADE PROPRIETÁRIA	PRIVADA
-------------------	------	-----------------------	------------	-----------------------	---------

OBSERVAÇÕES

IDENTIFICAÇÃO DO LOCAL:

Nº POLÍCIA:

EDIFÍCIO Nº: 161



ÉPOCA DE CONSTRUÇÃO 1900-1950

ESTADO DE CONSERVAÇÃO PÉSSIMO

VALOR ARQUITETÓNICO SEM QUALIDADE

TIPOLOGIA DO EDIFICADO AGRUPADO

Nº PISOS (acima da cota de soleira) 1 PISO

Nº PISOS (abaixo da cota de soleira) 0 PISOS

ÁREAS DE IMPLANTAÇÃO (Valor aproximado) 23 m2

ÁREAS DE CONSTRUÇÃO (Valor aproximado) 23 m2

CONSTRUÇÃO	MATERIAL	TIPO	COR
ESTRUTURA	GRANITO		
REVESTIMENTO FACHADA	GRANITO	APARENTE	NATURAL
VÃOS EXTERIORES	PORTAS	MADEIRA	PINTADO
	JANELAS		
	VARANDAS		
COBERTURA	CHAPA DE FIBROCIMENTO	2 ÁGUAS	VERMELHO
ALTERAÇÕES			
ELEMENTOS DISSONANTES			

USO DO EDIFICADO	CAVE			
	R/CHÃO	ARRUMOS/OUTROS		
	1º PISO			
	2º PISO			
	RESTANTES			

FORMA DE OCUPAÇÃO N.A.

REGIME DE PROPRIEDADE DO PRÓPRIO

ENTIDADE PROPRIETÁRIA PRIVADA

OBSERVAÇÕES

IDENTIFICAÇÃO DO LOCAL:	RUA DO CIEIRO	Nº POLÍCIA:	32	EDIFÍCIO Nº:	162
-------------------------	---------------	-------------	----	--------------	-----



ÉPOCA DE CONSTRUÇÃO	1900-1950	ESTADO DE CONSERVAÇÃO	BOM
VALOR ARQUITETÓNICO	SEM QUALIDADE	TIPOLOGIA DO EDIFICADO	AGRUPADO
Nº PISOS (acima da cota de soleira)	2 PISOS	Nº PISOS (abaixo da cota de soleira)	0 PISOS
ÁREAS DE IMPLANTAÇÃO (Valor aproximado)	115 m2	ÁREAS DE CONSTRUÇÃO (Valor aproximado)	230 m2

CONSTRUÇÃO	MATERIAL		TIPO		COR	
ESTRUTURA	GRANITO	BETÃO ARMADO				
REVESTIMENTO FACHADA	REBOCO	GRANITO	AREADO	APARENTE	AMARELO	NATURAL
VÃOS EXTERIORES	PORTAS	FERRO	ALUMÍNIO	PINTADO	TERMOLACADO	VERDE BRANCO
	JANELAS	PVC		TERMOLACADO		BRANCO
	VARANDAS					
COBERTURA	TELHA CERÂMICA	TELHA CERÂMICA	2 ÁGUAS	4 ÁGUAS	BARRO	BARRO
ALTERAÇÕES						
ELEMENTOS DISSONANTES		ANTENA				

USO DO EDIFICADO	CAVE				
	R/CHÃO	ARRUMOS/OUTROS	ESTACIONAMENTO		
	1º PISO	HABITACÃO			
	2º PISO				
	RESTANTES				

FORMA DE OCUPAÇÃO	PERMANENTE	REGIME DE PROPRIEDADE	DO PRÓPRIO	ENTIDADE PROPRIETÁRIA	PRIVADA
-------------------	------------	-----------------------	------------	-----------------------	---------

OBSERVAÇÕES
ANEXO NA TRASEIRA

IDENTIFICAÇÃO DO LOCAL:

Nº POLÍCIA:15

EDIFÍCIO Nº:163



ÉPOCA DE CONSTRUÇÃO1951-1990

ESTADO DE CONSERVAÇÃOBOM

VALOR ARQUITETÓNICOSEM QUALIDADE

TIPOLOGIA DO EDIFICADOISOLADO

Nº PISOS (acima da cota de soleira)2 PISOS

Nº PISOS (abaixo da cota de soleira)0 PISOS

ÁREAS DE IMPLANTAÇÃO (Valor aproximado)109 m2

ÁREAS DE CONSTRUÇÃO (Valor aproximado)218 m2

CONSTRUÇÃO		MATERIAL		TIPO		COR	
ESTRUTURA		GRANITO	BETÃO ARMADO	ALVENARIA			
REVESTIMENTO FACHADA		REBOCO	REBOCO	AREADO	AREADO	BRANCO	POR PINTAR
VÃOS EXTERIORES	PORTAS	ALUMÍNIO		TERMOLACADO		BRANCO	
	JANELAS	ALUMÍNIO		TERMOLACADO		BRANCO	
	VARANDAS	FERRO		PINTADO		PRETO	
COBERTURA		TELHA DE BETÃO		2 ÁGUAS		PRETO	
ALTERAÇÕES							
ELEMENTOS DISSONANTES		ANTENA					

USO DO EDIFICADO	CAVE				
	R/CHÃO	ARRUMOS/OUTROS	ESTACIONAMENTO		
	1º PISO	HABITACÃO			
	2º PISO				
	RESTANTES				

FORMA DE OCUPAÇÃOPERMANENTE

REGIME DE PROPRIEDADEDO PRÓPRIO

ENTIDADE PROPRIETÁRIAPRIVADA

OBSERVAÇÕES

ANEXO NA TRASEIRA

IDENTIFICAÇÃO DO LOCAL: RUA DO CIEIRO

Nº POLÍCIA:

EDIFÍCIO Nº: 164



ÉPOCA DE CONSTRUÇÃO: POSTERIOR A 1990

ESTADO DE CONSERVAÇÃO: BOM

VALOR ARQUITETÓNICO: SEM QUALIDADE

TIPOLOGIA DO EDIFICADO: AGRUPADO

Nº PISOS (acima da cota de soleira): 1 PISO

Nº PISOS (abaixo da cota de soleira): 0 PISOS

ÁREAS DE IMPLANTAÇÃO (Valor aproximado): 179 m2

ÁREAS DE CONSTRUÇÃO (Valor aproximado): 179 m2

CONSTRUÇÃO		MATERIAL		TIPO		COR	
ESTRUTURA		GRANITO	BETÃO ARMADO	ALVENARIA			
REVESTIMENTO FACHADA		REBOCO	GRANITO	AREADO	APARENTE	BRANCO	NATURAL
VÃOS EXTERIORES	PORTAS	MADEIRA		PINTADO		CASTANHO	
	JANELAS	MADEIRA		PINTADO		CASTANHO	
	VARANDAS						
COBERTURA		TELHA CERÂMICA	TELHA CERÂMICA	1 ÁGUA	1 ÁGUA	BARRO	BARRO
ALTERAÇÕES							
ELEMENTOS DISSONANTES							

USO DO EDIFICADO	CAVE				
	R/CHÃO	EQUIPAMENTO			
	1º PISO				
	2º PISO				
	RESTANTES				

FORMA DE OCUPAÇÃO: N.A.

REGIME DE PROPRIEDADE: DO PRÓPRIO

ENTIDADE PROPRIETÁRIA: OUTRAS INSTITUIÇÕES

OBSERVAÇÕES

IGREJA EVANGÉLICA BAPTISTA DE SARZEDA

"CASA DE ORAÇÃO PARA TODOS OS POVOS"

IDENTIFICAÇÃO DO LOCAL: RUA DO CIEIRO

Nº POLÍCIA:

EDIFÍCIO Nº: 165



ÉPOCA DE CONSTRUÇÃO	1951-1990	ESTADO DE CONSERVAÇÃO	BOM
VALOR ARQUITETÓNICO	SEM QUALIDADE	TIPOLOGIA DO EDIFICADO	AGRUPADO
Nº PISOS (acima da cota de soleira)	1 PISO	Nº PISOS (abaixo da cota de soleira)	0 PISOS
ÁREAS DE IMPLANTAÇÃO (Valor aproximado)	87 m2	ÁREAS DE CONSTRUÇÃO (Valor aproximado)	87 m2

CONSTRUÇÃO		MATERIAL	TIPO	COR
ESTRUTURA		GRANITO BETÃO ARMADO	ALVENARIA	
REVESTIMENTO FACHADA		REBOCO	AREADO	BRANCO
VÃOS EXTERIORES	PORTAS	MADEIRA	PINTADO	CASTANHO
	JANELAS	MADEIRA	PINTADO	CASTANHO
	VARANDAS			
COBERTURA		TELHA DE BETÃO	2 ÁGUAS	PRETO
ALTERAÇÕES				
ELEMENTOS DISSONANTES				

USO DO EDIFICADO	CAVE			
	R/CHÃO	EQUIPAMENTO		
	1º PISO			
	2º PISO			
	RESTANTES			

FORMA DE OCUPAÇÃO	N.A.	REGIME DE PROPRIEDADE	DO PRÓPRIO	ENTIDADE PROPRIETÁRIA	OUTRAS INSTITUIÇÕES
-------------------	------	-----------------------	------------	-----------------------	---------------------

OBSERVAÇÕES

IGREJA EVANGÉLICA BAPTISTA DE SARZEDA

IDENTIFICAÇÃO DO LOCAL: RUA DO CIEIRO

Nº POLÍCIA:

EDIFÍCIO Nº: 166



ÉPOCA DE CONSTRUÇÃO1951-1990

ESTADO DE CONSERVAÇÃOMÉDIO

VALOR ARQUITETÓNICOSEM QUALIDADE

TIPOLOGIA DO EDIFICADOAGRUPADO

Nº PISOS (acima da cota de soleira) 2 PISOS

Nº PISOS(abaixo da cota de soleira) 0 PISOS

ÁREAS DE IMPLANTAÇÃO (Valor aproximado)38 m2

ÁREAS DE CONSTRUÇÃO (Valor aproximado)76 m2

CONSTRUÇÃO		MATERIAL	TIPO	COR
ESTRUTURA		GRANITO BETÃO ARMADO	ALVENARIA	
REVESTIMENTO FACHADA		REBOCO	CARAPINHA	CINZA
VÃOS EXTERIORES	PORTAS	ALUMÍNIO	TERMOLACADO	BRANCO
	JANELAS	ALUMÍNIO	ANODIZADO	NATURAL
	VARANDAS			
COBERTURA		TELHA DE BETÃO	4 ÁGUAS	PRETO
ALTERAÇÕES				
ELEMENTOS DISSONANTES		ANTENA		

USO DO EDIFICADO	CAVE			
	R/CHÃO	HABITACÃO		
	1º PISO	HABITACÃO		
	2º PISO			
	RESTANTES			

FORMA DE OCUPAÇÃO PERMANENTE

REGIME DE PROPRIEDADE DO PRÓPRIO

ENTIDADE PROPRIETÁRIA PRIVADA

OBSERVAÇÕES

IDENTIFICAÇÃO DO LOCAL:

Nº POLÍCIA: 9

EDIFÍCIO Nº: 167



ÉPOCA DE CONSTRUÇÃO

1900-1950

VALOR ARQUITETÓNICO

SEM QUALIDADE

Nº PISOS (acima da cota de soleira)

1 PISO

ESTADO DE CONSERVAÇÃO

MAU

TIPOLOGIA DO EDIFICADO

AGRUPADO

Nº PISOS(abaixo da cota de soleira)

0 PISOS

ÁREAS DE IMPLANTAÇÃO (Valor aproximado)

98 m2

ÁREAS DE CONSTRUÇÃO (Valor aproximado)

98 m2

CONSTRUÇÃO		MATERIAL	TIPO	COR
ESTRUTURA		GRANITO		
REVESTIMENTO FACHADA		GRANITO	APARENTE	NATURAL
VÃOS EXTERIORES	PORTAS	MADEIRA	PINTADO	VERDE
	JANELAS	MADEIRA	PINTADO	CASTANHO
	VARANDAS			
COBERTURA		TELHA CERÂMICA	2 ÁGUAS	BARRO
ALTERAÇÕES				
ELEMENTOS DISSONANTES				

USO DO EDIFICADO	CAVE				
	R/CHÃO	HABITACÃO			
	1º PISO				
	2º PISO				
	RESTANTES				

FORMA DE OCUPAÇÃO PERMANENTE

REGIME DE PROPRIEDADE DO PRÓPRIO

ENTIDADE PROPRIETÁRIA PRIVADA

OBSERVAÇÕES

IDENTIFICAÇÃO DO LOCAL:

Nº POLÍCIA:

EDIFÍCIO Nº: 168

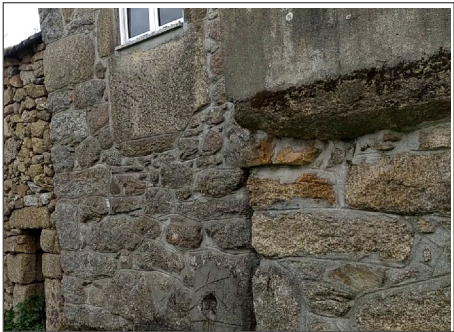

ÉPOCA DE CONSTRUÇÃO

1900-1950

ESTADO DE CONSERVAÇÃO

MAU

VALOR ARQUITETÓNICO

SEM QUALIDADE

TIPOLOGIA DO EDIFICADO

AGRUPADO

Nº PISOS (acima da cota de soleira)

2 PISOS

Nº PISOS(abaixo da cota de soleira)

0 PISOS

ÁREAS DE IMPLANTAÇÃO (Valor aproximado)

64 m2

ÁREAS DE CONSTRUÇÃO (Valor aproximado)

128 m2

CONSTRUÇÃO		MATERIAL	TIPO	COR
ESTRUTURA		GRANITO		
REVESTIMENTO FACHADA		GRANITO	APARENTE	NATURAL
VÃOS EXTERIORES	PORTAS	ALUMÍNIO	ANODIZADO	NATURAL
	JANELAS	ALUMÍNIO	ANODIZADO	NATURAL
	VARANDAS			
COBERTURA		TELHA CERÂMICA	2 ÁGUAS	BARRO
ALTERAÇÕES				
ELEMENTOS DISSONANTES		ANTENA		

USO DO EDIFICADO	CAVE				
	R/CHÃO	ARRUMOS/OUTROS			
	1º PISO	HABITACÃO			
	2º PISO				
	RESTANTES				

FORMA DE OCUPAÇÃO PERMANENTE

REGIME DE PROPRIEDADE DO PRÓPRIO

ENTIDADE PROPRIETÁRIA PRIVADA

OBSERVAÇÕES

IDENTIFICAÇÃO DO LOCAL:

Nº POLÍCIA:

EDIFÍCIO Nº: 169



ÉPOCA DE CONSTRUÇÃO 1900-1950

ESTADO DE CONSERVAÇÃO PÉSSIMO

VALOR ARQUITETÓNICO SEM QUALIDADE

TIPOLOGIA DO EDIFICADO AGRUPADO

Nº PISOS (acima da cota de soleira) 2 PISOS

Nº PISOS (abaixo da cota de soleira) 0 PISOS

ÁREAS DE IMPLANTAÇÃO (Valor aproximado) 33 m2

ÁREAS DE CONSTRUÇÃO (Valor aproximado) 66 m2

CONSTRUÇÃO	MATERIAL	TIPO	COR
ESTRUTURA	GRANITO		
REVESTIMENTO FACHADA	GRANITO	APARENTE	NATURAL
VÃOS EXTERIORES	PORTAS		
	JANELAS		
	VARANDAS		
COBERTURA	CHAPA DE FIBROCIMENTO	2 ÁGUAS	PRETO
ALTERAÇÕES			
ELEMENTOS DISSONANTES			

USO DO EDIFICADO	CAVE			
	R/CHÃO	ARRUMOS/OUTROS		
	1º PISO	ARRUMOS/OUTROS		
	2º PISO			
	RESTANTES			

FORMA DE OCUPAÇÃO N.A.

REGIME DE PROPRIEDADE DO PRÓPRIO

ENTIDADE PROPRIETÁRIA PRIVADA

OBSERVAÇÕES

SEM PORTAS E JANELAS

IDENTIFICAÇÃO DO LOCAL:

Nº POLÍCIA:

EDIFÍCIO Nº: 170

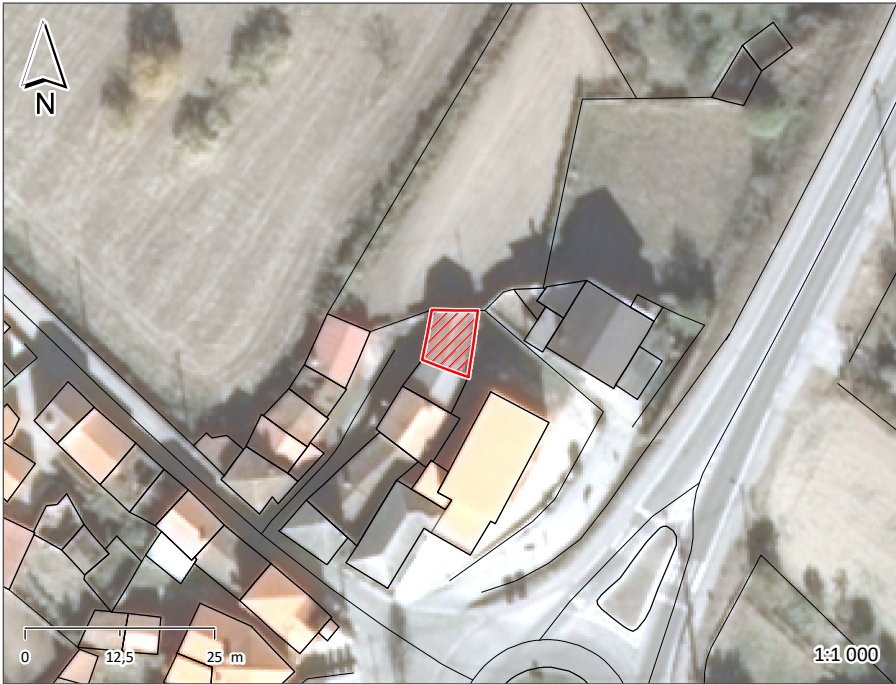

ÉPOCA DE CONSTRUÇÃO	1951-1990	ESTADO DE CONSERVAÇÃO	PÉSSIMO
VALOR ARQUITETÓNICO	SEM QUALIDADE	TIPOLOGIA DO EDIFICADO	AGRUPADO
Nº PISOS (acima da cota de soleira)	2 PISOS	Nº PISOS (abaixo da cota de soleira)	0 PISOS
ÁREAS DE IMPLANTAÇÃO (Valor aproximado)	49 m2	ÁREAS DE CONSTRUÇÃO (Valor aproximado)	98 m2

CONSTRUÇÃO		MATERIAL	TIPO	COR
ESTRUTURA		GRANITO BETÃO ARMADO		
REVESTIMENTO FACHADA		PEDRA	FACE À VISTA	POR PINTAR
VÃOS EXTERIORES	PORTAS			
	JANELAS			
	VARANDAS			
COBERTURA		TELHA CERÂMICA	2 ÁGUAS	BARRO
ALTERAÇÕES				
ELEMENTOS DISSONANTES				

USO DO EDIFICADO	CAVE			
	R/CHÃO	ARRUMOS/OUTROS		
	1º PISO	ARRUMOS/OUTROS		
	2º PISO			
	RESTANTES			

FORMA DE OCUPAÇÃO	N.A.	REGIME DE PROPRIEDADE	DO PRÓPRIO	ENTIDADE PROPRIETÁRIA	PRIVADA
-------------------	------	-----------------------	------------	-----------------------	---------

OBSERVAÇÕES

SEM PORTAS E JANELAS

IDENTIFICAÇÃO DO LOCAL:

Nº POLÍCIA:

EDIFÍCIO Nº: 171



ÉPOCA DE CONSTRUÇÃO 1900-1950

ESTADO DE CONSERVAÇÃO MÉDIO

VALOR ARQUITETÓNICO SEM QUALIDADE

TIPOLOGIA DO EDIFICADO AGRUPADO

Nº PISOS (acima da cota de soleira) 1 PISO

Nº PISOS (abaixo da cota de soleira) 0 PISOS

ÁREAS DE IMPLANTAÇÃO (Valor aproximado) 49 m2

ÁREAS DE CONSTRUÇÃO (Valor aproximado) 49 m2

CONSTRUÇÃO	MATERIAL	TIPO	COR
ESTRUTURA	GRANITO		
REVESTIMENTO FACHADA	GRANITO	APARENTE	NATURAL
VÃOS EXTERIORES	PORTAS	ALUMÍNIO	TERMOLACADO
	JANELAS	ALUMÍNIO	TERMOLACADO
	VARANDAS		
COBERTURA	CHAPA SANDWICH	2 ÁGUAS	VERMELHO
ALTERAÇÕES			
ELEMENTOS DISSONANTES	ANTENA		

USO DO EDIFICADO	CAVE			
	R/CHÃO	HABITACÃO		
	1º PISO			
	2º PISO			
	RESTANTES			

FORMA DE OCUPAÇÃO PERMANENTE

REGIME DE PROPRIEDADE DO PRÓPRIO

ENTIDADE PROPRIETÁRIA PRIVADA

OBSERVAÇÕES

REABILITADO RECENTEMENTE

IDENTIFICAÇÃO DO LOCAL:

Nº POLÍCIA:

EDIFÍCIO Nº: 172



ÉPOCA DE CONSTRUÇÃO

1900-1950

ESTADO DE CONSERVAÇÃO

PÉSSIMO

VALOR ARQUITETÓNICO

SEM QUALIDADE

TIPOLOGIA DO EDIFICADO

AGRUPADO

Nº PISOS (acima da cota de soleira)

1 PISO

Nº PISOS(abaixo da cota de soleira)

0 PISOS

ÁREAS DE IMPLANTAÇÃO (Valor aproximado)

26 m2

ÁREAS DE CONSTRUÇÃO (Valor aproximado)

26 m2

CONSTRUÇÃO		MATERIAL	TIPO	COR
ESTRUTURA		GRANITO		
REVESTIMENTO FACHADA		GRANITO	APARENTE	NATURAL
VÃOS EXTERIORES	PORTAS			
	JANELAS			
	VARANDAS			
COBERTURA				
ALTERAÇÕES				
ELEMENTOS DISSONANTES				

USO DO EDIFICADO	CAVE				
	R/CHÃO	ARRUMOS/OUTROS			
	1º PISO				
	2º PISO				
	RESTANTES				

FORMA DE OCUPAÇÃO N.A.

REGIME DE PROPRIEDADE DO PRÓPRIO

ENTIDADE PROPRIETÁRIA PRIVADA

OBSERVAÇÕES

EDIFÍCIO EM RUÍNA

SEM COBERTURA

IDENTIFICAÇÃO DO LOCAL:

Nº POLÍCIA:

EDIFÍCIO Nº: 173

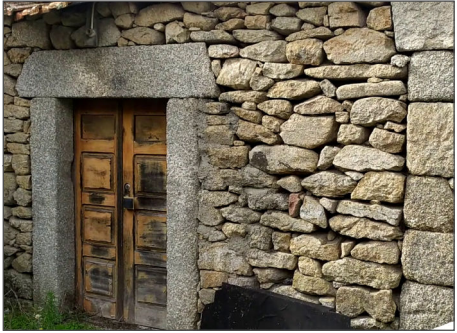

ÉPOCA DE CONSTRUÇÃO 1900-1950

ESTADO DE CONSERVAÇÃO PÉSSIMO

VALOR ARQUITETÓNICO SEM QUALIDADE

TIPOLOGIA DO EDIFICADO AGRUPADO

Nº PISOS (acima da cota de soleira) 1 PISO

Nº PISOS (abaixo da cota de soleira) 0 PISOS

ÁREAS DE IMPLANTAÇÃO (Valor aproximado) 33 m2

ÁREAS DE CONSTRUÇÃO (Valor aproximado) 33 m2

CONSTRUÇÃO		MATERIAL	TIPO	COR
ESTRUTURA		GRANITO		
REVESTIMENTO FACHADA		GRANITO	APARENTE	NATURAL
VÃOS EXTERIORES	PORTAS	MADEIRA	PINTADO	CASTANHO
	JANELAS			
	VARANDAS			
COBERTURA		TELHA CERÂMICA	2 ÁGUAS	BARRO
ALTERAÇÕES				
ELEMENTOS DISSONANTES				

USO DO EDIFICADO	CAVE			
	R/CHÃO	ARRUMOS/OUTROS		
	1º PISO			
	2º PISO			
	RESTANTES			

FORMA DE OCUPAÇÃO N.A.

REGIME DE PROPRIEDADE DO PRÓPRIO

ENTIDADE PROPRIETÁRIA PRIVADA

OBSERVAÇÕES

EDIFÍCIO EM RUÍNA
COBERTURA COM BURACOS

IDENTIFICAÇÃO DO LOCAL:

Nº POLÍCIA:

EDIFÍCIO Nº: 174



ÉPOCA DE CONSTRUÇÃO 1900-1950

ESTADO DE CONSERVAÇÃO MÉDIO

VALOR ARQUITETÓNICO SEM QUALIDADE

TIPOLOGIA DO EDIFICADO AGRUPADO

Nº PISOS (acima da cota de soleira) 1 PISO

Nº PISOS (abaixo da cota de soleira) 0 PISOS

ÁREAS DE IMPLANTAÇÃO (Valor aproximado) 42 m2

ÁREAS DE CONSTRUÇÃO (Valor aproximado) 42 m2

CONSTRUÇÃO		MATERIAL	TIPO	COR
ESTRUTURA		GRANITO		
REVESTIMENTO FACHADA		GRANITO	APARENTE	NATURAL
VÃOS EXTERIORES	PORTAS	FERRO	PINTADO	VERDE
	JANELAS			
	VARANDAS			
COBERTURA		CHAPA DE FIBROCIMENTO	2 ÁGUAS	VERMELHO
ALTERAÇÕES				
ELEMENTOS DISSONANTES				

USO DO EDIFICADO	CAVE			
	R/CHÃO	ARRUMOS/OUTROS		
	1º PISO			
	2º PISO			
	RESTANTES			

FORMA DE OCUPAÇÃO N.A.

REGIME DE PROPRIEDADE DO PRÓPRIO

ENTIDADE PROPRIETÁRIA PRIVADA

OBSERVAÇÕES

ANEXO NA TRASEIRA

IDENTIFICAÇÃO DO LOCAL:

Nº POLÍCIA:

EDIFÍCIO Nº: 175



ÉPOCA DE CONSTRUÇÃO 1900-1950

ESTADO DE CONSERVAÇÃO MÉDIO

VALOR ARQUITETÓNICO SEM QUALIDADE

TIPOLOGIA DO EDIFICADO AGRUPADO

Nº PISOS (acima da cota de soleira) 2 PISOS

Nº PISOS (abaixo da cota de soleira) 0 PISOS

ÁREAS DE IMPLANTAÇÃO (Valor aproximado) 46 m2

ÁREAS DE CONSTRUÇÃO (Valor aproximado) 92 m2

CONSTRUÇÃO		MATERIAL		TIPO		COR	
ESTRUTURA		GRANITO					
REVESTIMENTO FACHADA		GRANITO	REBOCO	APARENTE	AREADO	NATURAL	BRANCO
VÃOS EXTERIORES	PORTAS	ALUMÍNIO	MADEIRA	ANODIZADO	PINTADO	NATURAL	BRANCO
	JANELAS	ALUMÍNIO	MADEIRA	ANODIZADO	PINTADO	NATURAL	BRANCO
	VARANDAS	FERRO		PINTADO		BRANCO	
COBERTURA		TELHA CERÂMICA		2 ÁGUAS		BARRO	
ALTERAÇÕES							
ELEMENTOS DISSONANTES							

USO DO EDIFICADO	CAVE				
	R/CHÃO	ARRUMOS/OUTROS			
	1º PISO	HABITACÃO			
	2º PISO				
	RESTANTES				

FORMA DE OCUPAÇÃO PERMANENTE

REGIME DE PROPRIEDADE DO PRÓPRIO

ENTIDADE PROPRIETÁRIA PRIVADA

OBSERVAÇÕES

IDENTIFICAÇÃO DO LOCAL:	EN229	Nº POLÍCIA:	13	EDIFÍCIO Nº:	176
-------------------------	-------	-------------	----	--------------	-----

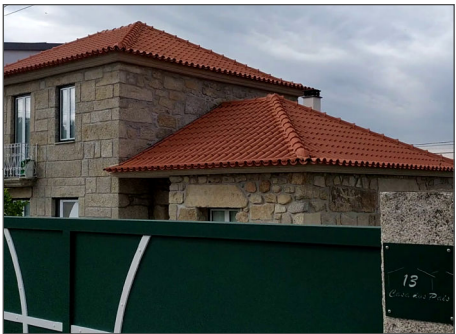

ÉPOCA DE CONSTRUÇÃO	1900-1950	ESTADO DE CONSERVAÇÃO	BOM
VALOR ARQUITETÓNICO	SEM QUALIDADE	TIPOLOGIA DO EDIFICADO	ISOLADO
Nº PISOS (acima da cota de soleira)	2 PISOS	Nº PISOS (abaixo da cota de soleira)	0 PISOS
ÁREAS DE IMPLANTAÇÃO (Valor aproximado)	121 m2	ÁREAS DE CONSTRUÇÃO (Valor aproximado)	242 m2

CONSTRUÇÃO	MATERIAL	TIPO	COR
ESTRUTURA	GRANITO		
REVESTIMENTO FACHADA	GRANITO	APARENTE	NATURAL
VÃOS EXTERIORES	PORTAS	ALUMÍNIO	TERMOLACADO
	JANELAS	ALUMÍNIO	TERMOLACADO
	VARANDAS	FERRO	PINTADO
COBERTURA	TELHA CERÂMICA	2 ÁGUAS	BARRO
ALTERAÇÕES			
ELEMENTOS DISSONANTES	ANTENA E PAINÉIS SOLARES		

USO DO EDIFICADO	CAVE				
	R/CHÃO	HABITACÃO			
	1º PISO	HABITACÃO			
	2º PISO	HABITACÃO			
	RESTANTES				

FORMA DE OCUPAÇÃO	PERMANENTE	REGIME DE PROPRIEDADE	DO PRÓPRIO	ENTIDADE PROPRIETÁRIA	PRIVADA
-------------------	------------	-----------------------	------------	-----------------------	---------

OBSERVAÇÕES
ANEXO NA TRASEIRA
EDIFÍCIO REABILITADO
GARRAGEM NA LATERAL

IDENTIFICAÇÃO DO LOCAL: EN229

Nº POLÍCIA:

EDIFÍCIO Nº: 177



ÉPOCA DE CONSTRUÇÃO

1951-1990

ESTADO DE CONSERVAÇÃO

BOM

VALOR ARQUITETÓNICO

SEM QUALIDADE

TIPOLOGIA DO EDIFICADO

AGRUPADO

Nº PISOS (acima da cota de soleira)

3 PISOS

Nº PISOS (abaixo da cota de soleira)

0 PISOS

ÁREAS DE IMPLANTAÇÃO (Valor aproximado)

78 m2

ÁREAS DE CONSTRUÇÃO (Valor aproximado)

234 m2

CONSTRUÇÃO		MATERIAL		TIPO		COR	
ESTRUTURA		BETÃO ARMADO		ALVENARIA			
REVESTIMENTO FACHADA		REBOCO	REBOCO	AREADO	AREADO	BRANCO	CINZA
VÃOS EXTERIORES	PORTAS	ALUMÍNIO		TERMOLACADO		CINZA	
	JANELAS	ALUMÍNIO		TERMOLACADO		CINZA	
	VARANDAS						
COBERTURA		TELHA CERÂMICA		2 ÁGUAS		BARRO	
ALTERAÇÕES							
ELEMENTOS DISSONANTES		ANTENA					

USO DO EDIFICADO	CAVE				
	R/CHÃO	HABITACÃO			
	1º PISO	HABITACÃO			
	2º PISO				
	RESTANTES				

FORMA DE OCUPAÇÃO PERMANENTE

REGIME DE PROPRIEDADE DO PRÓPRIO

ENTIDADE PROPRIETÁRIA PRIVADA

OBSERVAÇÕES

ANEXO NA TRASEIRA

IDENTIFICAÇÃO DO LOCAL: EN229

Nº POLÍCIA:

EDIFÍCIO Nº: 178



ÉPOCA DE CONSTRUÇÃO

1951-1990

ESTADO DE CONSERVAÇÃO

BOM

VALOR ARQUITETÓNICO

SEM QUALIDADE

TIPOLOGIA DO EDIFICADO

AGRUPADO

Nº PISOS (acima da cota de soleira)

2 PISOS

Nº PISOS (abaixo da cota de soleira)

0 PISOS

ÁREAS DE IMPLANTAÇÃO (Valor aproximado)

180 m2

ÁREAS DE CONSTRUÇÃO (Valor aproximado)

360 m2

CONSTRUÇÃO		MATERIAL	TIPO	COR
ESTRUTURA		BETÃO ARMADO	ALVENARIA	
REVESTIMENTO FACHADA		REBOCO	AREADO	BRANCO
VÃOS EXTERIORES	PORTAS	ALUMÍNIO	TERMOLACADO	CASTANHO
	JANELAS	ALUMÍNIO	TERMOLACADO	CASTANHO
	VARANDAS	FERRO	PINTADO	CASTANHO
COBERTURA		TELHA CERÂMICA	3 ÁGUAS	BARRO
ALTERAÇÕES				
ELEMENTOS DISSONANTES		ANTENA		

USO DO EDIFICADO	CAVE			
	R/CHÃO	HABITACÃO		
	1º PISO	HABITACÃO		
	2º PISO			
	RESTANTES			

FORMA DE OCUPAÇÃO PERMANENTE

REGIME DE PROPRIEDADE DO PRÓPRIO

ENTIDADE PROPRIETÁRIA PRIVADA

OBSERVAÇÕES

ANEXO NA TRASEIRA

IDENTIFICAÇÃO DO LOCAL:	PRACETA DR. ALBERTO CORREIA	Nº POLÍCIA:	EDIFÍCIO Nº: 179
-------------------------	-----------------------------	-------------	------------------



ÉPOCA DE CONSTRUÇÃO	1951-1990	ESTADO DE CONSERVAÇÃO	BOM
VALOR ARQUITETÓNICO	SEM QUALIDADE	TIPOLOGIA DO EDIFICADO	ISOLADO
Nº PISOS (acima da cota de soleira)	1 PISO	Nº PISOS (abaixo da cota de soleira)	0 PISOS
ÁREAS DE IMPLANTAÇÃO (Valor aproximado)	195 m2	ÁREAS DE CONSTRUÇÃO (Valor aproximado)	195 m2

CONSTRUÇÃO	MATERIAL	TIPO	COR
ESTRUTURA	GRANITO	ALVENARIA	
REVESTIMENTO FACHADA	REBOCO	AREADO	BRANCO
VÃOS EXTERIORES	PORTAS	ALUMÍNIO	TERMOLACADO
	JANELAS	ALUMÍNIO	TERMOLACADO
	VARANDAS		
COBERTURA	TELHA CERÂMICA	5 ÁGUAS	BARRO
ALTERAÇÕES			
ELEMENTOS DISSONANTES			

USO DO EDIFICADO	CAVE				
	R/CHÃO	EQUIPAMENTO			
	1º PISO				
	2º PISO				
	RESTANTES				

FORMA DE OCUPAÇÃO	N.A.	REGIME DE PROPRIEDADE	DO PRÓPRIO	ENTIDADE PROPRIETÁRIA	AUTARQUIA
-------------------	------	-----------------------	------------	-----------------------	-----------

OBSERVAÇÕES
CENTRO CÍVICO E SOCIAL DE SAZEDA
ANTIGA ESCOLA PRIMÁRIA
GINÁSIO AO AR LIVRE - PARQUE FITNESS

IDENTIFICAÇÃO DO LOCAL: PRACETA DR. ALBERTO CORREIA

Nº POLÍCIA:

EDIFÍCIO Nº: 180

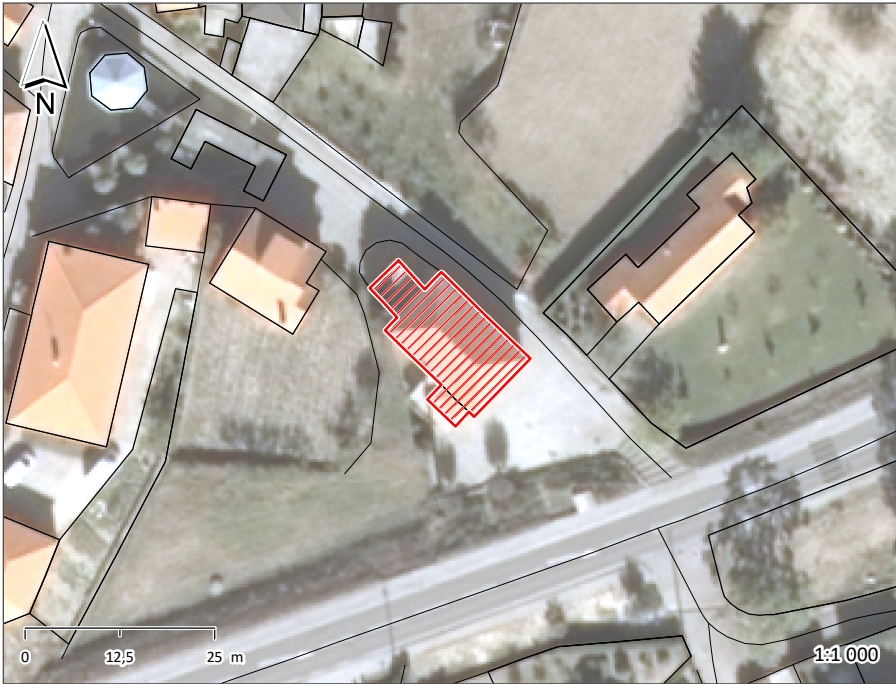

ÉPOCA DE CONSTRUÇÃO	1951-1990	ESTADO DE CONSERVAÇÃO	BOM
VALOR ARQUITETÓNICO	SEM QUALIDADE	TIPOLOGIA DO EDIFICADO	ISOLADO
Nº PISOS (acima da cota de soleira)	2 PISOS	Nº PISOS (abaixo da cota de soleira)	0 PISOS
ÁREAS DE IMPLANTAÇÃO (Valor aproximado)	217 m2	ÁREAS DE CONSTRUÇÃO (Valor aproximado)	434 m2

CONSTRUÇÃO		MATERIAL		TIPO		COR	
ESTRUTURA		GRANITO	BETÃO ARMADO	ALVENARIA			
REVESTIMENTO FACHADA		REBOCO		AREADO		BRANCO	
VÃOS EXTERIORES	PORTAS	ALUMÍNIO		TERMOLACADO		CINZA	
	JANELAS	ALUMÍNIO		ANODIZADO		NATURAL	
	VARANDAS	ALUMÍNIO		TERMOLACADO		CINZA	
COBERTURA		TELHA CERÂMICA	TELHA CERÂMICA	4 ÁGUAS	3 ÁGUAS	BARRO	BARRO
ALTERAÇÕES							
ELEMENTOS DISSONANTES							

USO DO EDIFICADO	CAVE				
	R/CHÃO	EQUIPAMENTO			
	1º PISO	EQUIPAMENTO			
	2º PISO				
	RESTANTES				

FORMA DE OCUPAÇÃO	N.A.	REGIME DE PROPRIEDADE	DO PRÓPRIO	ENTIDADE PROPRIETÁRIA	AUTARQUIA
-------------------	------	-----------------------	------------	-----------------------	-----------

OBSERVAÇÕES

C.A.C. - CENTRO DE APOIO AO CIDADÃO

IDENTIFICAÇÃO DO LOCAL: PRACETA DR. ALBERTO CORREIA

Nº POLÍCIA: 10

EDIFÍCIO Nº: 181

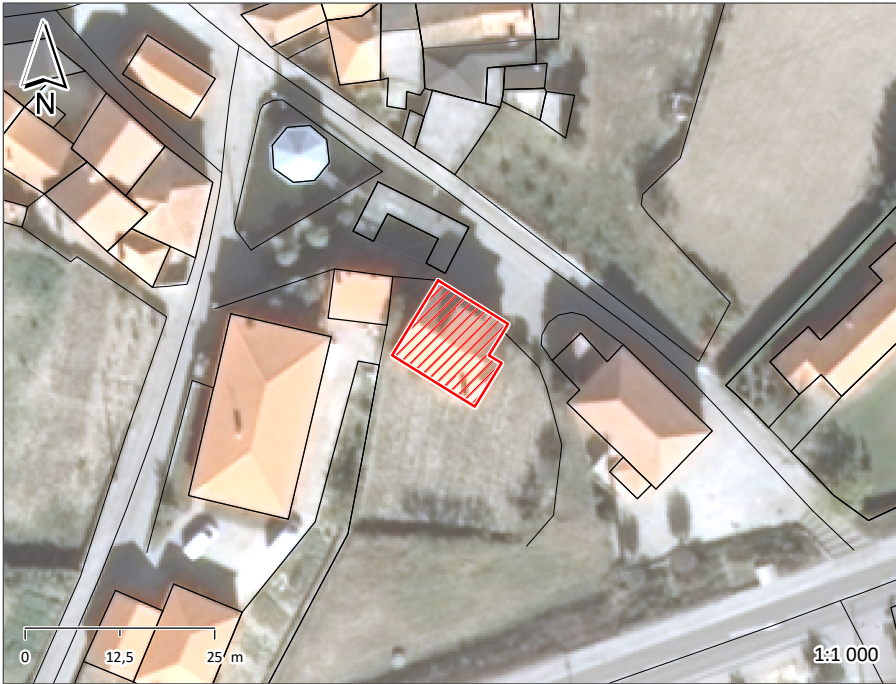

ÉPOCA DE CONSTRUÇÃO1951-1990

ESTADO DE CONSERVAÇÃOBOM

VALOR ARQUITETÓNICOSEM QUALIDADE

TIPOLOGIA DO EDIFICADOISOLADO

Nº PISOS (acima da cota de soleira)3 PISOS

Nº PISOS(abaixo da cota de soleira)0 PISOS

ÁREAS DE IMPLANTAÇÃO (Valor aproximado)141 m2

ÁREAS DE CONSTRUÇÃO (Valor aproximado)423 m2

CONSTRUÇÃO		MATERIAL		TIPO		COR	
ESTRUTURA		GRANITO	BETÃO ARMADO	ALVENARIA			
REVESTIMENTO FACHADA		GRANITO	REBOCO	PINTADO	CARAPINHA	CINZA	SALMÃO
VÃOS EXTERIORES	PORTAS	ALUMÍNIO	ALUMÍNIO	TERMOLACADO	ANODIZADO	BRANCO	BRONZE
	JANELAS	ALUMÍNIO		ANODIZADO		BRONZE	
	VARANDAS	ALUMÍNIO		ANODIZADO		BRONZE	
COBERTURA		TELHA CERÂMICA		3 ÁGUAS		BARRO	
ALTERAÇÕES							
ELEMENTOS DISSONANTES		ANTENA					

USO DO EDIFICADO	CAVE				
	R/CHÃO	HABITACÃO			
	1º PISO	HABITACÃO			
	2º PISO				
	RESTANTES				

FORMA DE OCUPAÇÃO PERMANENTE

REGIME DE PROPRIEDADE DO PRÓPRIO

ENTIDADE PROPRIETÁRIA PRIVADA

OBSERVAÇÕES

IDENTIFICAÇÃO DO LOCAL: PRACETA DR. ALBERTO CORREIA

Nº POLÍCIA:

EDIFÍCIO Nº: 182



ÉPOCA DE CONSTRUÇÃO	1951-1990	ESTADO DE CONSERVAÇÃO	BOM
VALOR ARQUITETÓNICO	SEM QUALIDADE	TIPOLOGIA DO EDIFICADO	ISOLADO
Nº PISOS (acima da cota de soleira)	1 PISO	Nº PISOS (abaixo da cota de soleira)	0 PISOS
ÁREAS DE IMPLANTAÇÃO (Valor aproximado)	95 m2	ÁREAS DE CONSTRUÇÃO (Valor aproximado)	95 m2

CONSTRUÇÃO		MATERIAL	TIPO	COR
ESTRUTURA		GRANITO		
REVESTIMENTO FACHADA		GRANITO	APARENTE	NATURAL
VÃOS EXTERIORES	PORTAS			
	JANELAS			
	VARANDAS			
COBERTURA		CHAPA DE AÇO	3 ÁGUAS	VERMELHO
ALTERAÇÕES				
ELEMENTOS DISSONANTES				

USO DO EDIFICADO	CAVE				
	R/CHÃO	EQUIPAMENTO			
	1º PISO				
	2º PISO				
	RESTANTES				

FORMA DE OCUPAÇÃO	N.A.	REGIME DE PROPRIEDADE	DO PRÓPRIO	ENTIDADE PROPRIETÁRIA	AUTARQUIA
-------------------	------	-----------------------	------------	-----------------------	-----------

OBSERVAÇÕES

TANQUE E FONTE

"LUGAR DA FONTE"

IDENTIFICAÇÃO DO LOCAL:	PRACETA DR. ALBERTO CORREIA	Nº POLÍCIA:	EDIFÍCIO Nº: 183
-------------------------	-----------------------------	-------------	------------------



ÉPOCA DE CONSTRUÇÃO	1951-1990	ESTADO DE CONSERVAÇÃO	BOM
VALOR ARQUITETÓNICO	SEM QUALIDADE	TIPOLOGIA DO EDIFICADO	ISOLADO
Nº PISOS (acima da cota de soleira)	1 PISO	Nº PISOS (abaixo da cota de soleira)	0 PISOS
ÁREAS DE IMPLANTAÇÃO (Valor aproximado)	45 m2	ÁREAS DE CONSTRUÇÃO (Valor aproximado)	45 m2

CONSTRUÇÃO	MATERIAL	TIPO	COR
ESTRUTURA	GRANITO		
REVESTIMENTO FACHADA	GRANITO	APARENTE	NATURAL
VÃOS EXTERIORES	PORTAS		
	JANELAS		
	VARANDAS	FERRO	
COBERTURA	CHAPA DE AÇO	PINTADO	CINZA
ALTERAÇÕES		VÁRIAS	VERMELHO
ELEMENTOS DISSONANTES			

USO DO EDIFICADO	CAVE				
	R/CHÃO	EQUIPAMENTO			
	1º PISO				
	2º PISO				
	RESTANTES				

FORMA DE OCUPAÇÃO	N.A.	REGIME DE PROPRIEDADE	DO PRÓPRIO	ENTIDADE PROPRIETÁRIA	AUTARQUIA
-------------------	------	-----------------------	------------	-----------------------	-----------

OBSERVAÇÕES
CORETO DE SARZEDA

IDENTIFICAÇÃO DO LOCAL: PRACETA DR. ALBERTO CORREIA

Nº POLÍCIA:

EDIFÍCIO Nº: 184

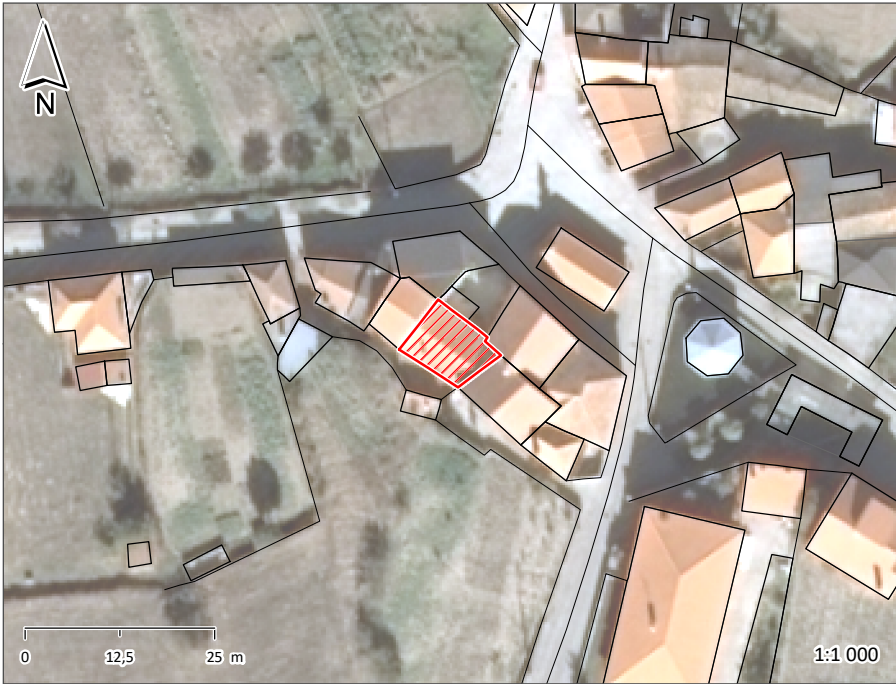

ÉPOCA DE CONSTRUÇÃO	1900-1950	ESTADO DE CONSERVAÇÃO	BOM
VALOR ARQUITETÓNICO	SEM QUALIDADE	TIPOLOGIA DO EDIFICADO	AGRUPADO
Nº PISOS (acima da cota de soleira)	2 PISOS	Nº PISOS(abaixo da cota de soleira)	0 PISOS
ÁREAS DE IMPLANTAÇÃO (Valor aproximado)	79 m2	ÁREAS DE CONSTRUÇÃO (Valor aproximado)	158 m2

CONSTRUÇÃO		MATERIAL	TIPO	COR
ESTRUTURA		GRANITO		
REVESTIMENTO FACHADA		GRANITO	APARENTE	NATURAL
VÃOS EXTERIORES	PORTAS	MADEIRA	PINTADO	CASTANHO
	JANELAS	MADEIRA	PINTADO	CASTANHO
	VARANDAS	FERRO	PINTADO	PRETO
COBERTURA		TELHA CERÂMICA	2 ÁGUAS	BARRO
ALTERAÇÕES				
ELEMENTOS DISSONANTES				

USO DO EDIFICADO	CAVE			
	R/CHÃO	ARRUMOS/OUTROS		
	1º PISO	HABITACÃO		
	2º PISO			
	RESTANTES			

FORMA DE OCUPAÇÃO	PERMANENTE	REGIME DE PROPRIEDADE	DO PRÓPRIO	ENTIDADE PROPRIETÁRIA	PRIVADA
-------------------	------------	-----------------------	------------	-----------------------	---------

OBSERVAÇÕES

IDENTIFICAÇÃO DO LOCAL: PRACETA DR. ALBERTO CORREIA

Nº POLÍCIA: 6

EDIFÍCIO Nº: 185

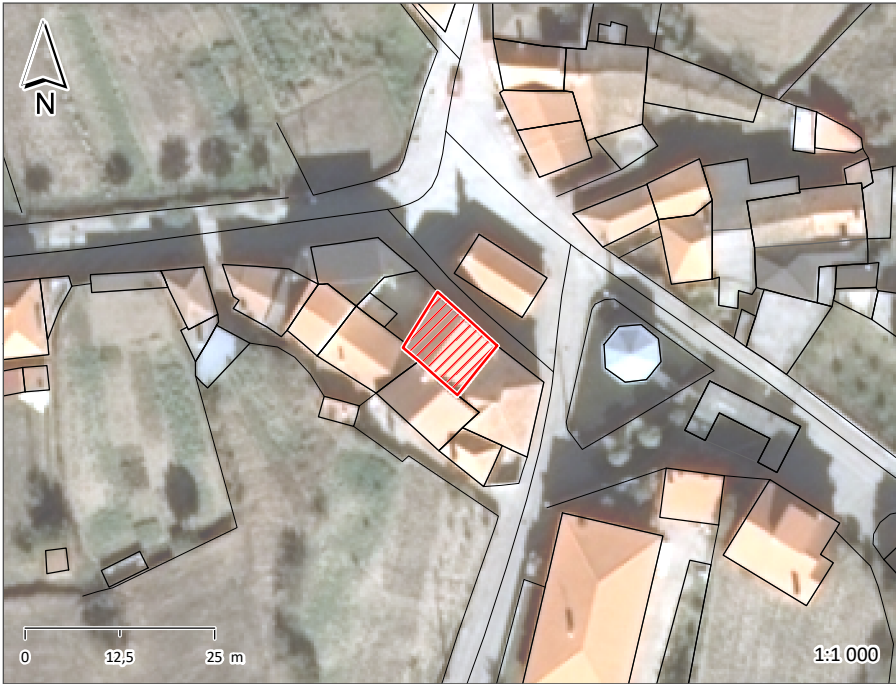

ÉPOCA DE CONSTRUÇÃO1951-1990

ESTADO DE CONSERVAÇÃOBOM

VALOR ARQUITETÓNICOSEM QUALIDADE

TIPOLOGIA DO EDIFICADOAGRUPADO

Nº PISOS (acima da cota de soleira)3 PISOS

Nº PISOS(abaixo da cota de soleira)0 PISOS

ÁREAS DE IMPLANTAÇÃO (Valor aproximado)86 m2

ÁREAS DE CONSTRUÇÃO (Valor aproximado)258 m2

CONSTRUÇÃO		MATERIAL		TIPO		COR	
ESTRUTURA		GRANITO	BETÃO ARMADO	ALVENARIA			
REVESTIMENTO FACHADA		GRANITO	REBOCO	PINTADO	CARAPINHA	AMARELO	AMARELO
VÃOS EXTERIORES	PORTAS	ALUMÍNIO	ALUMÍNIO	ANODIZADO	TERMOLACADO	NATURAL	CINZA
	JANELAS	ALUMÍNIO		ANODIZADO		NATURAL	
	VARANDAS						
COBERTURA		TELHA CERÂMICA		2 ÁGUAS		BARRO	
ALTERAÇÕES							
ELEMENTOS DISSONANTES		PAINEIAS SOLARES					

USO DO EDIFICADO	CAVE				
	R/CHÃO	ARRUMOS/OUTROS	ESTACIONAMENTO		
	1º PISO	HABITACÃO			
	2º PISO				
	RESTANTES				

FORMA DE OCUPAÇÃO PERMANENTE

REGIME DE PROPRIEDADE DO PRÓPRIO

ENTIDADE PROPRIETÁRIA PRIVADA

OBSERVAÇÕES

IDENTIFICAÇÃO DO LOCAL:	PRACETA DR. ALBERTO CORREIA	Nº POLÍCIA:	8	EDIFÍCIO Nº:	186
			3		

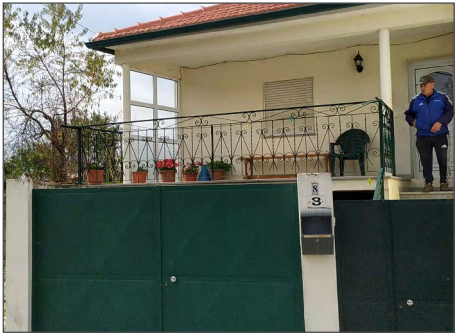

ÉPOCA DE CONSTRUÇÃO	1951-1990	ESTADO DE CONSERVAÇÃO	BOM
VALOR ARQUITETÓNICO	SEM QUALIDADE	TIPOLOGIA DO EDIFICADO	AGRUPADO
Nº PISOS (acima da cota de soleira)	2 PISOS	Nº PISOS (abaixo da cota de soleira)	0 PISOS
ÁREAS DE IMPLANTAÇÃO (Valor aproximado)	134 m2	ÁREAS DE CONSTRUÇÃO (Valor aproximado)	268 m2

CONSTRUÇÃO		MATERIAL		TIPO		COR	
ESTRUTURA		GRANITO	BETÃO ARMADO	ALVENARIA			
REVESTIMENTO FACHADA		GRANITO	REBOCO	APARENTE	CARAPINHA	NATURAL	AMARELO
VÃOS EXTERIORES	PORTAS	ALUMÍNIO	MADEIRA	TERMOLACADO	PINTADO	BRANCO	VERDE
	JANELAS	ALUMÍNIO	ALUMÍNIO	ANODIZADO	TERMOLACADO	NATURAL	BRANCO
	VARANDAS	FERRO		PINTADO		PRETO	
COBERTURA		TELHA CERÂMICA		5 ÁGUAS		BARRO	
ALTERAÇÕES							
ELEMENTOS DISSONANTES							

USO DO EDIFICADO	CAVE				
	R/CHÃO	ARRUMOS/OUTROS	ESTACIONAMENTO		
	1º PISO	HABITACÃO			
	2º PISO				
	RESTANTES				

FORMA DE OCUPAÇÃO	PERMANENTE	REGIME DE PROPRIEDADE	DO PRÓPRIO	ENTIDADE PROPRIETÁRIA	PRIVADA
-------------------	------------	-----------------------	------------	-----------------------	---------

OBSERVAÇÕES

IDENTIFICAÇÃO DO LOCAL:

Nº POLÍCIA:13

EDIFÍCIO Nº:187



ÉPOCA DE CONSTRUÇÃO

POSTERIOR A 1990

ESTADO DE CONSERVAÇÃO

BOM

VALOR ARQUITETÓNICO

SEM QUALIDADE

TIPOLOGIA DO EDIFICADO

ISOLADO

Nº PISOS (acima da cota de soleira)

1 PISO

Nº PISOS(abaixo da cota de soleira)

1 PISO

ÁREAS DE IMPLANTAÇÃO (Valor aproximado)

338 m2

ÁREAS DE CONSTRUÇÃO (Valor aproximado)

676 m2

CONSTRUÇÃO		MATERIAL		TIPO		COR	
ESTRUTURA		GRANITO	BETÃO ARMADO	ALVENARIA			
REVESTIMENTO FACHADA		GRANITO	REBOCO	APARENTE	AREADO	NATURAL	AMARELO
VÃOS EXTERIORES	PORTAS	ALUMÍNIO		TERMOLACADO		BRANCO	
	JANELAS	ALUMÍNIO		TERMOLACADO		BRANCO	
	VARANDAS						
COBERTURA		TELHA CERÂMICA		4 ÁGUAS		BARRO	
ALTERAÇÕES							
ELEMENTOS DISSONANTES		ANTENA					

USO DO EDIFICADO	CAVE	ESTACIONAMENTO			
	R/CHÃO	HABITACÃO			
	1º PISO				
	2º PISO				
	RESTANTES				

FORMA DE OCUPAÇÃOPERMANENTE

REGIME DE PROPRIEDADEDO PRÓPRIO

ENTIDADE PROPRIETÁRIAPRIVADA

OBSERVAÇÕES

IDENTIFICAÇÃO DO LOCAL:

Nº POLÍCIA:

EDIFÍCIO Nº: 188



ÉPOCA DE CONSTRUÇÃO

1951-1990

VALOR ARQUITETÓNICO

SEM QUALIDADE

Nº PISOS (acima da cota de soleira)

1 PISO

ESTADO DE CONSERVAÇÃO

MÉDIO

TIPOLOGIA DO EDIFICADO

ISOLADO

Nº PISOS (abaixo da cota de soleira)

0 PISOS

ÁREAS DE IMPLANTAÇÃO (Valor aproximado)

205 m2

ÁREAS DE CONSTRUÇÃO (Valor aproximado)

205 m2

CONSTRUÇÃO		MATERIAL		TIPO		COR	
ESTRUTURA		GRANITO	BETÃO ARMADO	ALVENARIA			
REVESTIMENTO FACHADA		REBOCO		AREADO		BEGE	
VÃOS EXTERIORES	PORTAS	ALUMÍNIO		TERMOLACADO		BRANCO	
	JANELAS	ALUMÍNIO		TERMOLACADO		BRANCO	
	VARANDAS						
COBERTURA		TELHA CERÂMICA	TELHA CERÂMICA	2 ÁGUAS	4 ÁGUAS	BARRO	BARRO
ALTERAÇÕES							
ELEMENTOS DISSONANTES							

USO DO EDIFICADO	CAVE				
	R/CHÃO	ARRUMOS/OUTROS	ESTACIONAMENTO		
	1º PISO				
	2º PISO				
	RESTANTES				

FORMA DE OCUPAÇÃO PERMANENTE

REGIME DE PROPRIEDADE DO PRÓPRIO

ENTIDADE PROPRIETÁRIA PRIVADA

OBSERVAÇÕES

IDENTIFICAÇÃO DO LOCAL: EN229

Nº POLÍCIA:

EDIFÍCIO Nº: 189



ÉPOCA DE CONSTRUÇÃO	POSTERIOR A 1990	ESTADO DE CONSERVAÇÃO	BOM
VALOR ARQUITETÓNICO	SEM QUALIDADE	TIPOLOGIA DO EDIFICADO	ISOLADO
Nº PISOS (acima da cota de soleira)	1 PISO	Nº PISOS (abaixo da cota de soleira)	0 PISOS
ÁREAS DE IMPLANTAÇÃO (Valor aproximado)	65 m2	ÁREAS DE CONSTRUÇÃO (Valor aproximado)	65 m2

CONSTRUÇÃO	MATERIAL	TIPO	COR
ESTRUTURA	GRANITO		
REVESTIMENTO FACHADA	GRANITO	APARENTE	NATURAL
VÃOS EXTERIORES	PORTAS		
	JANELAS		
	VARANDAS		
COBERTURA			
ALTERAÇÕES			
ELEMENTOS DISSONANTES			

USO DO EDIFICADO	CAVE				
	R/CHÃO	EQUIPAMENTO			
	1º PISO				
	2º PISO				
	RESTANTES				

FORMA DE OCUPAÇÃO	N.A.	REGIME DE PROPRIEDADE	DO PRÓPRIO	ENTIDADE PROPRIETÁRIA	OUTRAS INSTITUIÇÕES
-------------------	------	-----------------------	------------	-----------------------	---------------------

OBSERVAÇÕES

NOSSA SRA. DE FATIMA

IDENTIFICAÇÃO DO LOCAL: EN229

Nº POLÍCIA:

EDIFÍCIO Nº: 190

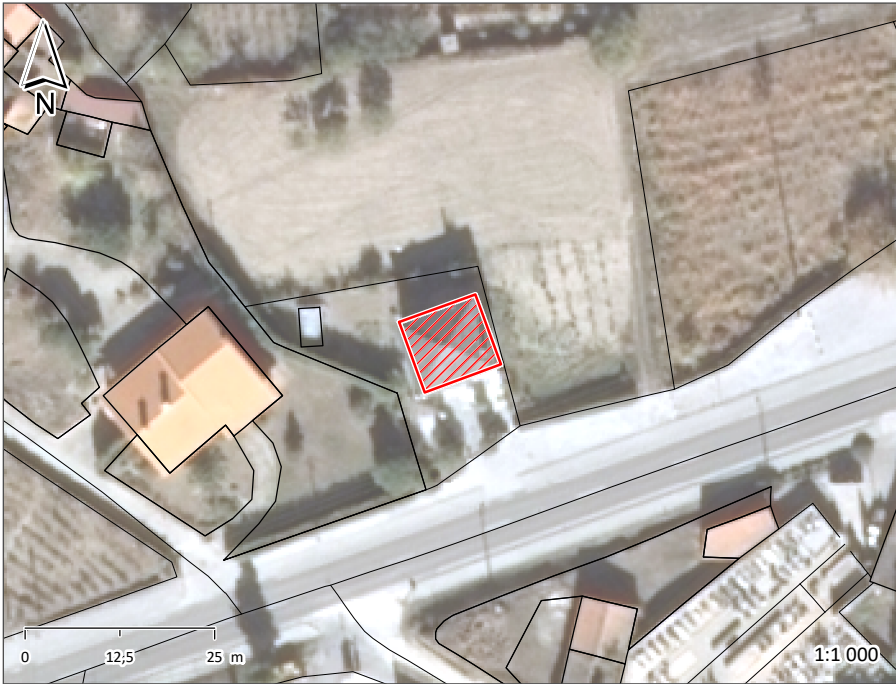

ÉPOCA DE CONSTRUÇÃO

1951-1990

VALOR ARQUITETÓNICO

SEM QUALIDADE

Nº PISOS (acima da cota de soleira)

2 PISOS

ESTADO DE CONSERVAÇÃO

MÉDIO

TIPOLOGIA DO EDIFICADO

ISOLADO

Nº PISOS (abaixo da cota de soleira)

0 PISOS

ÁREAS DE IMPLANTAÇÃO (Valor aproximado)

107 m2

ÁREAS DE CONSTRUÇÃO (Valor aproximado)

214 m2

CONSTRUÇÃO		MATERIAL		TIPO		COR	
ESTRUTURA		GRANITO	BETÃO ARMADO	ALVENARIA			
REVESTIMENTO FACHADA		REBOCO		AREADO		BRANCO	
VÃOS EXTERIORES	PORTAS	ALUMÍNIO	ALUMÍNIO	TERMOLACADO	TERMOLACADO	CASTANHO	BRANCO
	JANELAS	ALUMÍNIO		TERMOLACADO		CASTANHO	
	VARANDAS	FERRO		PINTADO		PRETO	
COBERTURA		TELHA DE BETÃO		2 ÁGUAS		PRETO	
ALTERAÇÕES							
ELEMENTOS DISSONANTES		ANTENA					

USO DO EDIFICADO	CAVE				
	R/CHÃO	ARRUMOS/OUTROS	ESTACIONAMENTO		
	1º PISO	HABITACÃO			
	2º PISO				
	RESTANTES				

FORMA DE OCUPAÇÃO PERMANENTE

REGIME DE PROPRIEDADE DO PRÓPRIO

ENTIDADE PROPRIETÁRIA PRIVADA

OBSERVAÇÕES

IDENTIFICAÇÃO DO LOCAL:	RUA DE SÃO JOÃO	Nº POLÍCIA:	7	EDIFÍCIO Nº:	191
	EN229				

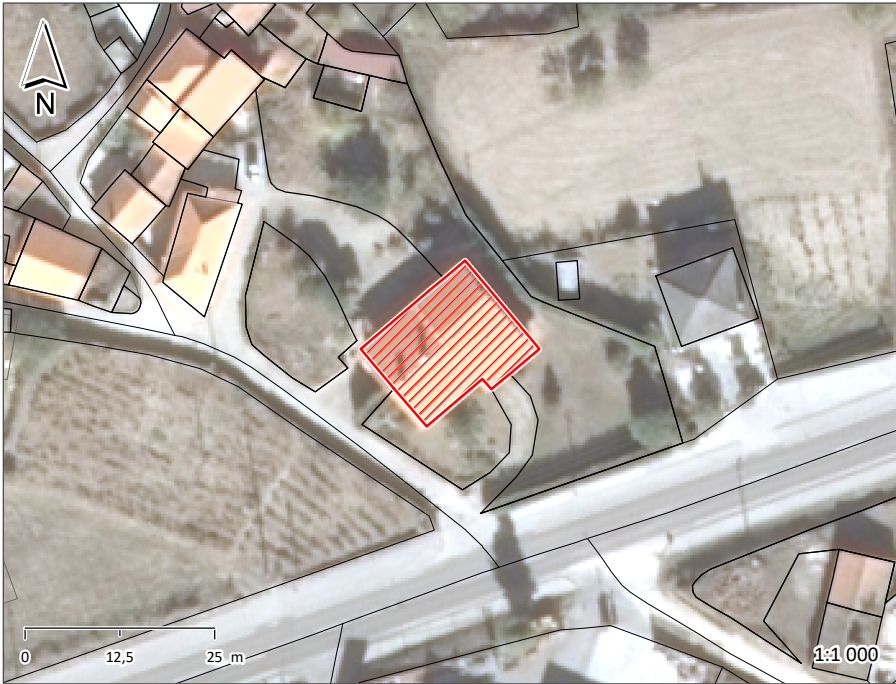

ÉPOCA DE CONSTRUÇÃO	1951-1990	ESTADO DE CONSERVAÇÃO	MÉDIO
VALOR ARQUITETÓNICO	SEM QUALIDADE	TIPOLOGIA DO EDIFICADO	ISOLADO
Nº PISOS (acima da cota de soleira)	1 PISO	Nº PISOS (abaixo da cota de soleira)	1 PISO
ÁREAS DE IMPLANTAÇÃO (Valor aproximado)	260 m2	ÁREAS DE CONSTRUÇÃO (Valor aproximado)	520 m2

CONSTRUÇÃO		MATERIAL		TIPO		COR	
ESTRUTURA		GRANITO	BETÃO ARMADO	ALVENARIA			
REVESTIMENTO FACHADA		GRANITO	REBOCO	APARENTE	AREADO	NATURAL	AMARELO
VÃOS EXTERIORES	PORTAS	ALUMÍNIO		TERMOLACADO		BRANCO	
	JANELAS	ALUMÍNIO		TERMOLACADO		BRANCO	
	VARANDAS						
COBERTURA		TELHA CERÂMICA		2 ÁGUAS		BARRO	
ALTERAÇÕES							
ELEMENTOS DISSONANTES		ANTENA					

USO DO EDIFICADO	CAVE	ARRUMOS/OUTROS	ESTACIONAMENTO		
	R/CHÃO	HABITACÃO			
	1º PISO				
	2º PISO				
	RESTANTES				

FORMA DE OCUPAÇÃO	PERMANENTE	REGIME DE PROPRIEDADE	DO PRÓPRIO	ENTIDADE PROPRIETÁRIA	PRIVADA
-------------------	------------	-----------------------	------------	-----------------------	---------

OBSERVAÇÕES
ANEXO NA TRASEIRA

IDENTIFICAÇÃO DO LOCAL: EN229

Nº POLÍCIA:

EDIFÍCIO Nº: 192

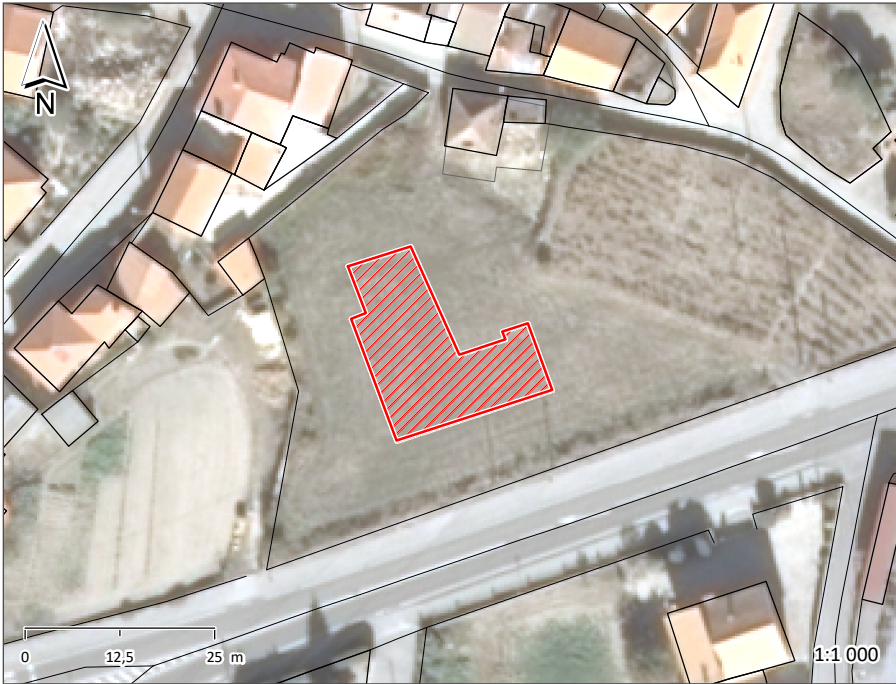

ÉPOCA DE CONSTRUÇÃO	POSTERIOR A 1990	ESTADO DE CONSERVAÇÃO	EXCELENTE
VALOR ARQUITETÓNICO	SEM QUALIDADE	TIPOLOGIA DO EDIFICADO	ISOLADO
Nº PISOS (acima da cota de soleira)	1 PISO	Nº PISOS (abaixo da cota de soleira)	0 PISOS
ÁREAS DE IMPLANTAÇÃO (Valor aproximado)	347 m2	ÁREAS DE CONSTRUÇÃO (Valor aproximado)	347 m2

CONSTRUÇÃO		MATERIAL	TIPO	COR
ESTRUTURA		BETÃO ARMADO	ALVENARIA	
REVESTIMENTO FACHADA		REBOCO	CAPOTO	BRANCO
VÃOS EXTERIORES	PORTAS	ALUMÍNIO	TERMOLACADO	CINZA
	JANELAS	ALUMÍNIO	TERMOLACADO	CINZA
	VARANDAS			
COBERTURA		TELA	PLANA	BRANCO
ALTERAÇÕES				
ELEMENTOS DISSONANTES				

USO DO EDIFICADO	CAVE				
	R/CHÃO	HABITACÃO			
	1º PISO				
	2º PISO				
	RESTANTES				

FORMA DE OCUPAÇÃO	EM CONSTRUÇÃO	REGIME DE PROPRIEDADE	DO PRÓPRIO	ENTIDADE PROPRIETÁRIA	PRIVADA
-------------------	---------------	-----------------------	------------	-----------------------	---------

OBSERVAÇÕES

IDENTIFICAÇÃO DO LOCAL: RUA DE SÃO JOÃO

Nº POLÍCIA:

EDIFÍCIO Nº: 193



ÉPOCA DE CONSTRUÇÃO: POSTERIOR A 1990

ESTADO DE CONSERVAÇÃO: EXCELENTE

VALOR ARQUITETÓNICO: SEM QUALIDADE

TIPOLOGIA DO EDIFICADO: ISOLADO

Nº PISOS (acima da cota de soleira): 2 PISOS

Nº PISOS (abaixo da cota de soleira): 0 PISOS

ÁREAS DE IMPLANTAÇÃO (Valor aproximado): 133 m2

ÁREAS DE CONSTRUÇÃO (Valor aproximado): 266 m2

CONSTRUÇÃO		MATERIAL		TIPO		COR	
ESTRUTURA		BETÃO ARMADO		ALVENARIA			
REVESTIMENTO FACHADA		REBOCO	GRANITO	CAPOTO	APARENTE	BRANCO	NATURAL
VÃOS EXTERIORES	PORTAS	ALUMÍNIO		TERMOLACADO		CINZA	
	JANELAS	ALUMÍNIO		TERMOLACADO		CINZA	
	VARANDAS						
COBERTURA		TELA		PLANA		NATURAL	
ALTERAÇÕES							
ELEMENTOS DISSONANTES							

USO DO EDIFICADO	CAVE				
	R/CHÃO	HABITACÃO			
	1º PISO	HABITACÃO			
	2º PISO				
	RESTANTES				

FORMA DE OCUPAÇÃO: EM CONSTRUÇÃO

REGIME DE PROPRIEDADE: DO PRÓPRIO

ENTIDADE PROPRIETÁRIA: PRIVADA

OBSERVAÇÕES

The left side of the image shows an aerial map with a red-outlined building footprint. A north arrow is in the top left, and a scale bar (0, 12.5, 25 m) and scale (1:1,000) are in the bottom left. The right side contains two photographs of a two-story building with a red-tiled roof, beige upper walls, and stone lower walls. The top photo shows a balcony with a metal railing, and the bottom photo shows the entrance area with a gate and landscaping.

ÉPOCA DE CONSTRUÇÃO	1951-1990	ESTADO DE CONSERVAÇÃO	MÉDIO
VALOR ARQUITETÓNICO	SEM QUALIDADE	TIPOLOGIA DO EDIFICADO	AGRUPADO
Nº PISOS (acima da cota de soleira)	2 PISOS	Nº PISOS (abaixo da cota de soleira)	0 PISOS
ÁREAS DE IMPLANTAÇÃO (Valor aproximado)	220 m2	ÁREAS DE CONSTRUÇÃO (Valor aproximado)	440 m2

CONSTRUÇÃO		MATERIAL		TIPO		COR	
ESTRUTURA		GRANITO	BETÃO ARMADO	ALVENARIA			
REVESTIMENTO FACHADA		GRANITO	REBOCO	APARENTE	AREADO	NATURAL	OCRE
VÃOS EXTERIORES	PORTAS	ALUMÍNIO		TERMOLACADO		BRANCO	
	JANELAS	ALUMÍNIO		TERMOLACADO		BRANCO	
	VARANDAS	FERRO		PINTADO		PRETO	
COBERTURA		TELHA DE BETÃO	TELHA CERÂMICA	2 ÁGUAS	3 ÁGUAS	VERMELHO	NATURAL
ALTERAÇÕES							
ELEMENTOS DISSONANTES			ANTENA				

USO DO EDIFICADO	CAVE				
	R/CHÃO	ARRUMOS/OUTROS	ESTACIONAMENTO		
	1º PISO	HABITACÃO			
	2º PISO				
	RESTANTES				

FORMA DE OCUPAÇÃO	PERMANENTE	REGIME DE PROPRIEDADE	DO PRÓPRIO	ENTIDADE PROPRIETÁRIA	PRIVADA
--------------------------	------------	------------------------------	------------	------------------------------	---------

OBSERVAÇÕES

IDENTIFICAÇÃO DO LOCAL: AVENIDA PRINCIPAL

Nº POLÍCIA: 4

EDIFÍCIO Nº: 195



ÉPOCA DE CONSTRUÇÃO

1951-1990

ESTADO DE CONSERVAÇÃO

BOM

VALOR ARQUITETÓNICO

SEM QUALIDADE

TIPOLOGIA DO EDIFICADO

AGRUPADO

Nº PISOS (acima da cota de soleira)

2 PISOS

Nº PISOS (abaixo da cota de soleira)

0 PISOS

ÁREAS DE IMPLANTAÇÃO (Valor aproximado)

111 m2

ÁREAS DE CONSTRUÇÃO (Valor aproximado)

222 m2

CONSTRUÇÃO		MATERIAL		TIPO		COR	
ESTRUTURA		GRANITO	BETÃO ARMADO	ALVENARIA			
REVESTIMENTO FACHADA		GRANITO	REBOCO	APARENTE	AREADO	NATURAL	VERDE
VÃOS EXTERIORES	PORTAS	ALUMÍNIO	FERRO	TERMOLACADO	PINTADO	CINZA	VERDE
	JANELAS	ALUMÍNIO		TERMOLACADO		BRANCO	
	VARANDAS						
COBERTURA		TELHA CERÂMICA	TELHA CERÂMICA	4 ÁGUAS	3 ÁGUAS	BARRO	BARRO
ALTERAÇÕES							
ELEMENTOS DISSONANTES		ANTENA E PAINÉIS SOLARES					

USO DO EDIFICADO	CAVE				
	R/CHÃO	ARRUMOS/OUTROS	ESTACIONAMENTO		
	1º PISO	HABITACÃO			
	2º PISO				
	RESTANTES				

FORMA DE OCUPAÇÃO PERMANENTE

REGIME DE PROPRIEDADE DO PRÓPRIO

ENTIDADE PROPRIETÁRIA PRIVADA

OBSERVAÇÕES

ANEXO NA LATERAL

ANEXO NA TRASEIRA

IDENTIFICAÇÃO DO LOCAL:	RUA DE SÃO JOÃO	Nº POLÍCIA:	4	EDIFÍCIO Nº:	196
-------------------------	-----------------	-------------	---	--------------	-----



ÉPOCA DE CONSTRUÇÃO	1900-1950	ESTADO DE CONSERVAÇÃO	BOM
VALOR ARQUITETÓNICO	SEM QUALIDADE	TIPOLOGIA DO EDIFICADO	AGRUPADO
Nº PISOS (acima da cota de soleira)	2 PISOS	Nº PISOS (abaixo da cota de soleira)	0 PISOS
ÁREAS DE IMPLANTAÇÃO (Valor aproximado)	96 m2	ÁREAS DE CONSTRUÇÃO (Valor aproximado)	192 m2

CONSTRUÇÃO		MATERIAL		TIPO		COR	
ESTRUTURA		GRANITO					
REVESTIMENTO FACHADA		GRANITO		APARENTE		NATURAL	
VÃOS EXTERIORES	PORTAS	ALUMÍNIO		TERMOLACADO		BRANCO	
	JANELAS	ALUMÍNIO		TERMOLACADO		BRANCO	
	VARANDAS						
COBERTURA		TELHA CERÂMICA	TELHA CERÂMICA	2 ÁGUAS	1 ÁGUA	BARRO	BARRO
ALTERAÇÕES							
ELEMENTOS DISSONANTES		ANTENA					

USO DO EDIFICADO	CAVE				
	R/CHÃO	ARRUMOS/OUTROS			
	1º PISO	HABITACÃO			
	2º PISO				
	RESTANTES				

FORMA DE OCUPAÇÃO	PERMANENTE	REGIME DE PROPRIEDADE	DO PRÓPRIO	ENTIDADE PROPRIETÁRIA	PRIVADA
-------------------	------------	-----------------------	------------	-----------------------	---------

OBSERVAÇÕES
ANEXO NA LATERAL

IDENTIFICAÇÃO DO LOCAL:	AVENIDA PRINCIPAL	Nº POLÍCIA:	4A	EDIFÍCIO Nº:	197
-------------------------	-------------------	-------------	----	--------------	-----



ÉPOCA DE CONSTRUÇÃO	1951-1990	ESTADO DE CONSERVAÇÃO	BOM
VALOR ARQUITETÓNICO	SEM QUALIDADE	TIPOLOGIA DO EDIFICADO	AGRUPADO
Nº PISOS (acima da cota de soleira)	1 PISO	Nº PISOS (abaixo da cota de soleira)	0 PISOS
ÁREAS DE IMPLANTAÇÃO (Valor aproximado)	44 m2	ÁREAS DE CONSTRUÇÃO (Valor aproximado)	44 m2

CONSTRUÇÃO	MATERIAL	TIPO	COR
ESTRUTURA	GRANITO		
REVESTIMENTO FACHADA	GRANITO	APARENTE	NATURAL
VÃOS EXTERIORES	PORTAS	ALUMÍNIO	TERMOLACADO
	JANELAS		BRANCO
	VARANDAS		
COBERTURA	BETÃO	PLANA	CINZA
ALTERAÇÕES			
ELEMENTOS DISSONANTES			

USO DO EDIFICADO	CAVE			
	R/CHÃO	ARRUMOS/OUTROS	ESTACIONAMENTO	
	1º PISO			
	2º PISO			
	RESTANTES			

FORMA DE OCUPAÇÃO	N.A.	REGIME DE PROPRIEDADE	DO PRÓPRIO	ENTIDADE PROPRIETÁRIA	PRIVADA
-------------------	------	-----------------------	------------	-----------------------	---------

OBSERVAÇÕES

IDENTIFICAÇÃO DO LOCAL:	RUA DE SÃO JOÃO	Nº POLÍCIA:	2	EDIFÍCIO Nº:	198
	AVENIDA PRINCIPAL				



ÉPOCA DE CONSTRUÇÃO	1951-1990	ESTADO DE CONSERVAÇÃO	BOM
VALOR ARQUITETÓNICO	SEM QUALIDADE	TIPOLOGIA DO EDIFICADO	AGRUPADO
Nº PISOS (acima da cota de soleira)	2 PISOS	Nº PISOS (abaixo da cota de soleira)	0 PISOS
ÁREAS DE IMPLANTAÇÃO (Valor aproximado)	172 m2	ÁREAS DE CONSTRUÇÃO (Valor aproximado)	344 m2

CONSTRUÇÃO		MATERIAL		TIPO		COR	
ESTRUTURA		GRANITO	BETÃO ARMADO	ALVENARIA			
REVESTIMENTO FACHADA		GRANITO	REBOCO	APARENTE	AREADO	NATURAL	OCRE
VÃOS EXTERIORES	PORTAS	ALUMÍNIO	ALUMÍNIO	ANODIZADO	TERMOLACADO	CINZA	CINZA
	JANELAS	MADEIRA	ALUMÍNIO	PINTADO	ANODIZADO	CINZA	CINZA
	VARANDAS						
COBERTURA		TELHA CERÂMICA	TELHA CERÂMICA	4 ÁGUAS	1 ÁGUA	BARRO	BARRO
ALTERAÇÕES							
ELEMENTOS DISSONANTES							

USO DO EDIFICADO	CAVE				
	R/CHÃO	ARRUMOS/OUTROS	ESTACIONAMENTO		
	1º PISO	HABITACÃO			
	2º PISO				
	RESTANTES				

FORMA DE OCUPAÇÃO	PERMANENTE	REGIME DE PROPRIEDADE	DO PRÓPRIO	ENTIDADE PROPRIETÁRIA	PRIVADA
-------------------	------------	-----------------------	------------	-----------------------	---------

OBSERVAÇÕES

IDENTIFICAÇÃO DO LOCAL:	PRACETA DR. ALBERTO CORREIA	Nº POLÍCIA:	11	EDIFÍCIO Nº:	199
-------------------------	-----------------------------	-------------	----	--------------	-----

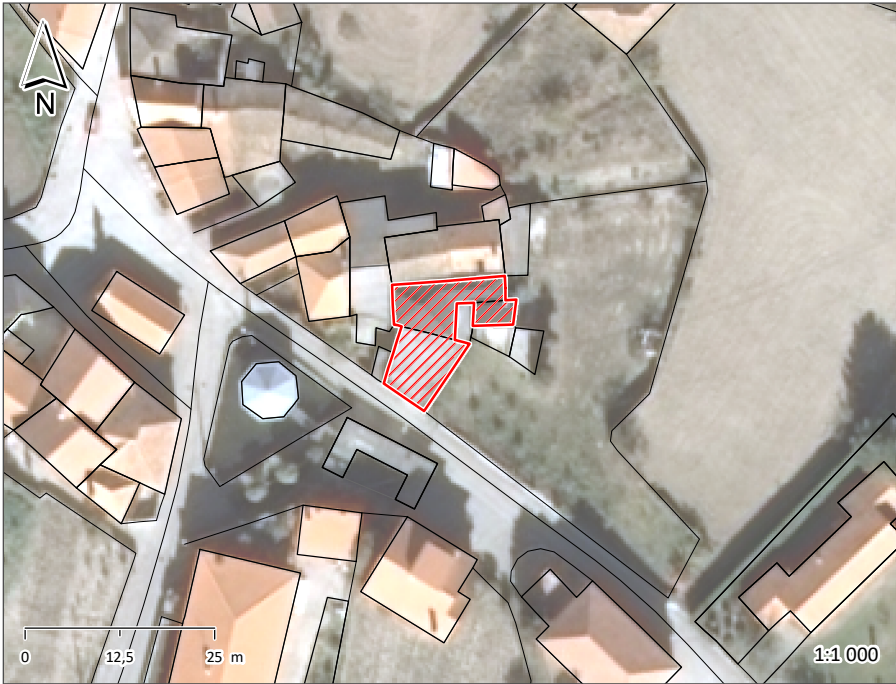

ÉPOCA DE CONSTRUÇÃO	1951-1990	ESTADO DE CONSERVAÇÃO	MAU
VALOR ARQUITETÓNICO	SEM QUALIDADE	TIPOLOGIA DO EDIFICADO	AGRUPADO
Nº PISOS (acima da cota de soleira)	1 PISO	Nº PISOS (abaixo da cota de soleira)	0 PISOS
ÁREAS DE IMPLANTAÇÃO (Valor aproximado)	165 m2	ÁREAS DE CONSTRUÇÃO (Valor aproximado)	165 m2

CONSTRUÇÃO	MATERIAL	TIPO	COR
ESTRUTURA	BETÃO ARMADO	ALVENARIA	
REVESTIMENTO FACHADA	REBOCO	AREADO	BRANCO
VÃOS EXTERIORES	PORTAS	ALUMÍNIO ALUMÍNIO	PINTADO ANODIZADO CINZA NATURAL
	JANELAS	ALUMÍNIO	ANODIZADO NATURAL
	VARANDAS	FERRO	PINTADO VERDE
COBERTURA	TELA ASFÁLTICA	TELHA DE BETÃO	PLANA VÁRIAS PRETO PRETO
ALTERAÇÕES			
ELEMENTOS DISSONANTES			

USO DO EDIFICADO	CAVE			
	R/CHÃO	HABITACÃO	ESTACIONAMENTO	
	1º PISO			
	2º PISO			
	RESTANTES			

FORMA DE OCUPAÇÃO	PERMANENTE	REGIME DE PROPRIEDADE	DO PRÓPRIO	ENTIDADE PROPRIETÁRIA	PRIVADA
-------------------	------------	-----------------------	------------	-----------------------	---------

OBSERVAÇÕES

IDENTIFICAÇÃO DO LOCAL: PRACETA DR. ALBERTO CORREIA

Nº POLÍCIA:

EDIFÍCIO Nº: 200

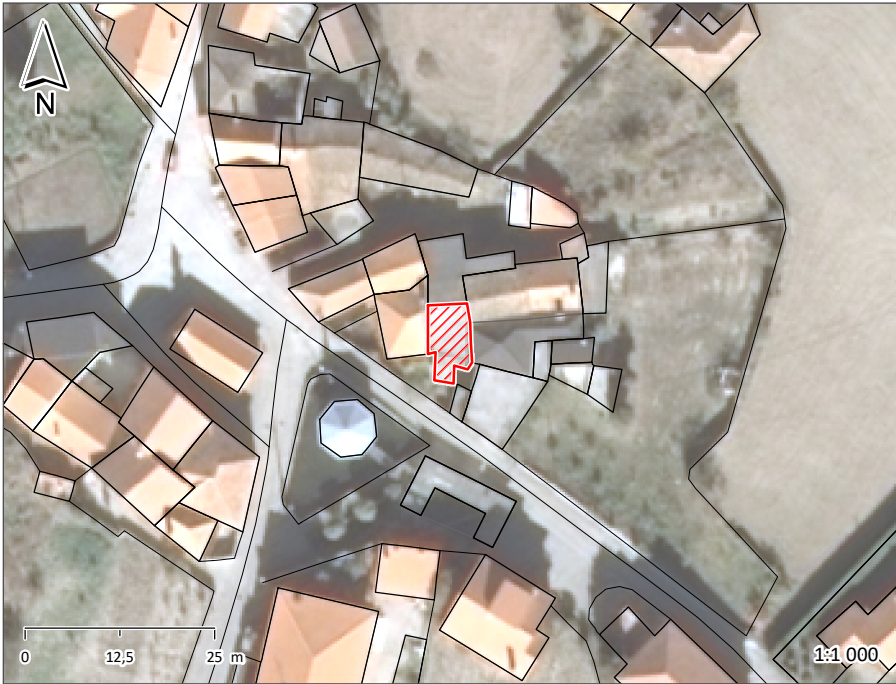

ÉPOCA DE CONSTRUÇÃO	1900-1950	ESTADO DE CONSERVAÇÃO	PÉSSIMO
VALOR ARQUITETÓNICO	SEM QUALIDADE	TIPOLOGIA DO EDIFICADO	AGRUPADO
Nº PISOS (acima da cota de soleira)	1 PISO	Nº PISOS (abaixo da cota de soleira)	0 PISOS
ÁREAS DE IMPLANTAÇÃO (Valor aproximado)	50 m2	ÁREAS DE CONSTRUÇÃO (Valor aproximado)	50 m2

CONSTRUÇÃO	MATERIAL	TIPO	COR
ESTRUTURA	GRANITO		
REVESTIMENTO FACHADA	GRANITO	APARENTE	NATURAL
VÃOS EXTERIORES	PORTAS		
	JANELAS		
	VARANDAS		
COBERTURA			
ALTERAÇÕES			
ELEMENTOS DISSONANTES			

USO DO EDIFICADO	CAVE			
	R/CHÃO	ARRUMOS/OUTROS		
	1º PISO			
	2º PISO			
	RESTANTES			

FORMA DE OCUPAÇÃO	N.A.	REGIME DE PROPRIEDADE	DO PRÓPRIO	ENTIDADE PROPRIETÁRIA	PRIVADA
-------------------	------	-----------------------	------------	-----------------------	---------

OBSERVAÇÕES

EDIFÍCIO EM RUÍNA

SEM COBERTURA

IDENTIFICAÇÃO DO LOCAL: PRACETA DR. ALBERTO CORREIA

Nº POLÍCIA:

EDIFÍCIO Nº: 201

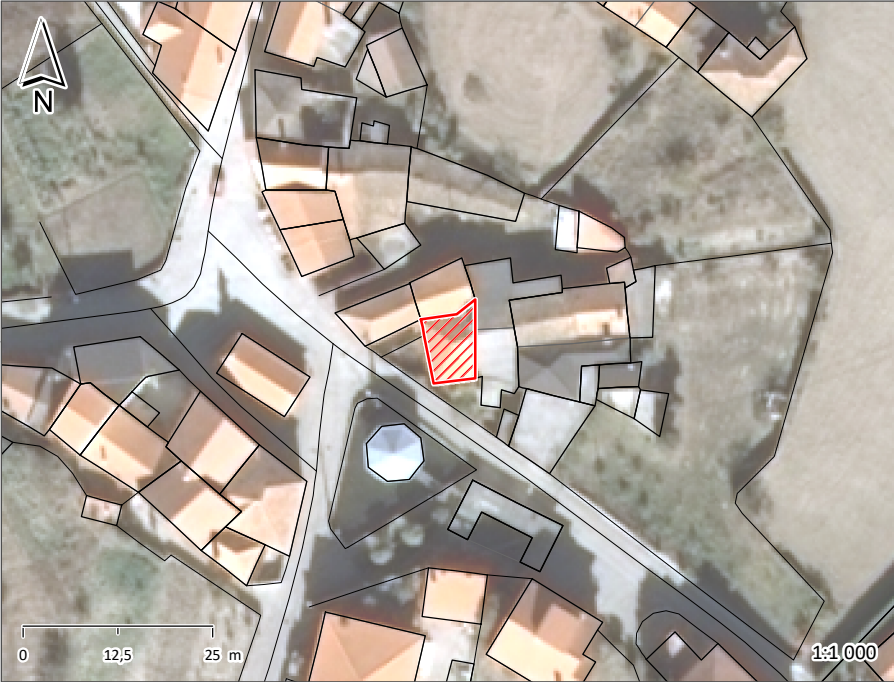

ÉPOCA DE CONSTRUÇÃO1900-1950

ESTADO DE CONSERVAÇÃOMÉDIO

VALOR ARQUITETÓNICOSEM QUALIDADE

TIPOLOGIA DO EDIFICADOAGRUPADO

Nº PISOS (acima da cota de soleira) 2 PISOS

Nº PISOS (abaixo da cota de soleira) 0 PISOS

ÁREAS DE IMPLANTAÇÃO (Valor aproximado) 58 m2

ÁREAS DE CONSTRUÇÃO (Valor aproximado) 116 m2

CONSTRUÇÃO		MATERIAL		TIPO		COR	
ESTRUTURA		GRANITO					
REVESTIMENTO FACHADA		GRANITO		APARENTE		NATURAL	
VÃOS EXTERIORES	PORTAS	ALUMÍNIO	FERRO	ANODIZADO	PINTADO	NATURAL	CASTANHO
	JANELAS	ALUMÍNIO		ANODIZADO		NATURAL	
	VARANDAS	ALUMÍNIO		ANODIZADO		NATURAL	
COBERTURA		TELHA CERÂMICA		3 ÁGUAS		BARRO	
ALTERAÇÕES							
ELEMENTOS DISSONANTES							

USO DO EDIFICADO	CAVE				
	R/CHÃO	ARRUMOS/OUTROS			
	1º PISO	HABITACÃO			
	2º PISO				
	RESTANTES				

FORMA DE OCUPAÇÃO PERMANENTE

REGIME DE PROPRIEDADE DO PRÓPRIO

ENTIDADE PROPRIETÁRIA PRIVADA

OBSERVAÇÕES

IDENTIFICAÇÃO DO LOCAL:	PRACETA DR. ALBERTO CORREIA	Nº POLÍCIA:	7	EDIFÍCIO Nº:	202
-------------------------	-----------------------------	-------------	---	--------------	-----

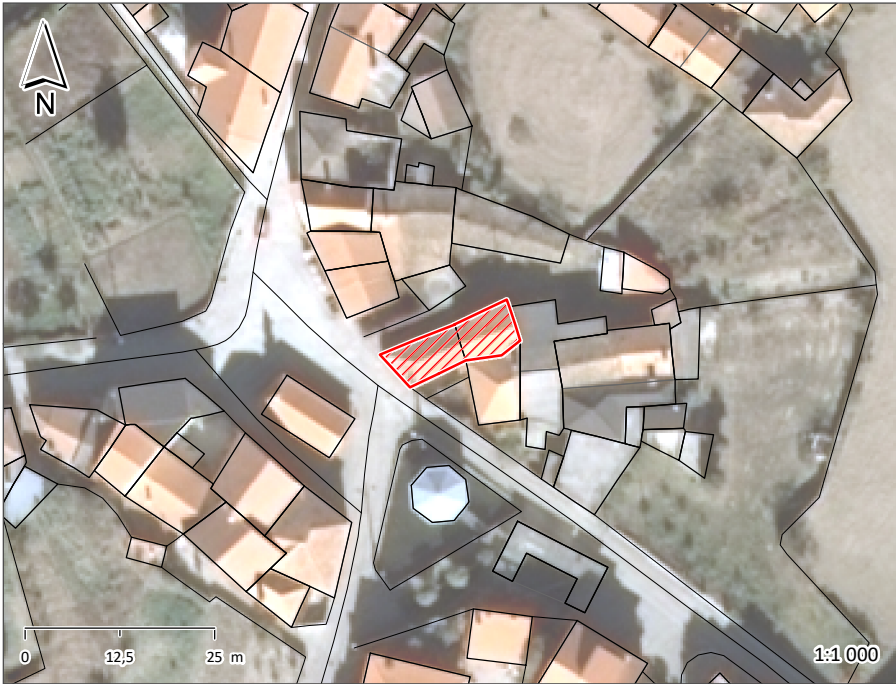

ÉPOCA DE CONSTRUÇÃO	1900-1950	ESTADO DE CONSERVAÇÃO	MÉDIO
VALOR ARQUITETÓNICO	SEM QUALIDADE	TIPOLOGIA DO EDIFICADO	AGRUPADO
Nº PISOS (acima da cota de soleira)	2 PISOS	Nº PISOS (abaixo da cota de soleira)	0 PISOS
ÁREAS DE IMPLANTAÇÃO (Valor aproximado)	95 m2	ÁREAS DE CONSTRUÇÃO (Valor aproximado)	190 m2

CONSTRUÇÃO		MATERIAL		TIPO		COR	
ESTRUTURA		GRANITO					
REVESTIMENTO FACHADA		GRANITO		APARENTE		NATURAL	
VÃOS EXTERIORES	PORTAS	ALUMÍNIO		ANODIZADO		NATURAL	
	JANELAS	ALUMÍNIO		ANODIZADO		NATURAL	
	VARANDAS	FERRO		PINTADO		CASTANHO	
COBERTURA		TELHA CERÂMICA	TELHA CERÂMICA	3 ÁGUAS	2 ÁGUAS	BARRO	BARRO
ALTERAÇÕES							
ELEMENTOS DISSONANTES							

USO DO EDIFICADO	CAVE				
	R/CHÃO	HABITACÃO	ARRUMOS/OUTROS		
	1º PISO	HABITACÃO			
	2º PISO				
	RESTANTES				

FORMA DE OCUPAÇÃO	PERMANENTE	REGIME DE PROPRIEDADE	DO PRÓPRIO	ENTIDADE PROPRIETÁRIA	PRIVADA
-------------------	------------	-----------------------	------------	-----------------------	---------

OBSERVAÇÕES

IDENTIFICAÇÃO DO LOCAL:

Nº POLÍCIA:

EDIFÍCIO Nº: 203



ÉPOCA DE CONSTRUÇÃO	1900-1950	ESTADO DE CONSERVAÇÃO	MAU
VALOR ARQUITETÓNICO	SEM QUALIDADE	TIPOLOGIA DO EDIFICADO	AGRUPADO
Nº PISOS (acima da cota de soleira)	1 PISO	Nº PISOS (abaixo da cota de soleira)	0 PISOS
ÁREAS DE IMPLANTAÇÃO (Valor aproximado)	150 m2	ÁREAS DE CONSTRUÇÃO (Valor aproximado)	150 m2

CONSTRUÇÃO		MATERIAL		TIPO		COR	
ESTRUTURA		GRANITO					
REVESTIMENTO FACHADA		GRANITO		APARENTE		NATURAL	
VÃOS EXTERIORES	PORTAS	FERRO	MADEIRA	PINTADO	PINTADO	VERMELHO	CASTANHO
	JANELAS						
	VARANDAS						
COBERTURA		TELHA CERÂMICA		2 ÁGUAS		BARRO	
ALTERAÇÕES							
ELEMENTOS DISSONANTES							

USO DO EDIFICADO	CAVE				
	R/CHÃO	ARRUMOS/OUTROS			
	1º PISO				
	2º PISO				
	RESTANTES				

FORMA DE OCUPAÇÃO	N.A.	REGIME DE PROPRIEDADE	DO PRÓPRIO	ENTIDADE PROPRIETÁRIA	PRIVADA
-------------------	------	-----------------------	------------	-----------------------	---------

OBSERVAÇÕES

EDIFÍCIO EM RUÍNA

COBERTURA COM BURACOS

IDENTIFICAÇÃO DO LOCAL: PRACETA DR. ALBERTO CORREIA

Nº POLÍCIA:

EDIFÍCIO Nº: 204



ÉPOCA DE CONSTRUÇÃO1900-1950

ESTADO DE CONSERVAÇÃOMAU

VALOR ARQUITETÓNICOSEM QUALIDADE

TIPOLOGIA DO EDIFICADOAGRUPADO

Nº PISOS (acima da cota de soleira)1 PISO

Nº PISOS (abaixo da cota de soleira)0 PISOS

ÁREAS DE IMPLANTAÇÃO (Valor aproximado)107 m2

ÁREAS DE CONSTRUÇÃO (Valor aproximado)107 m2

CONSTRUÇÃO		MATERIAL		TIPO		COR	
ESTRUTURA		GRANITO					
REVESTIMENTO FACHADA		GRANITO		APARENTE		NATURAL	
VÃOS EXTERIORES	PORTAS						
	JANELAS						
	VARANDAS						
COBERTURA		TELHA CERÂMICA	TELHA CERÂMICA	2 ÁGUAS	2 ÁGUAS	BARRO	BARRO
ALTERAÇÕES							
ELEMENTOS DISSONANTES							

USO DO EDIFICADO	CAVE				
	R/CHÃO	HABITACÃO			
	1º PISO				
	2º PISO				
	RESTANTES				

FORMA DE OCUPAÇÃO PERMANENTE

REGIME DE PROPRIEDADE DO PRÓPRIO

ENTIDADE PROPRIETÁRIA PRIVADA

OBSERVAÇÕES

NÃO É POSSÍVEL SABER MAIS INFORMAÇÕES

IDENTIFICAÇÃO DO LOCAL: PRACETA DR. ALBERTO CORREIA

Nº POLÍCIA: 1

EDIFÍCIO Nº: 205



ÉPOCA DE CONSTRUÇÃO1951-1990

ESTADO DE CONSERVAÇÃOMAU

VALOR ARQUITETÓNICOSEM QUALIDADE

TIPOLOGIA DO EDIFICADOAGRUPADO

Nº PISOS (acima da cota de soleira)2 PISOS

Nº PISOS(abaixo da cota de soleira)0 PISOS

ÁREAS DE IMPLANTAÇÃO (Valor aproximado)47 m2

ÁREAS DE CONSTRUÇÃO (Valor aproximado)94 m2

CONSTRUÇÃO		MATERIAL		TIPO		COR	
ESTRUTURA		GRANITO	BETÃO ARMADO	ALVENARIA			
REVESTIMENTO FACHADA		REBOCO	GRANITO	AREADO	APARENTE	BRANCO	NATURAL
VÃOS EXTERIORES	PORTAS						
	JANELAS	MADEIRA		PINTADO		BRANCO	
	VARANDAS	FERRO		PINTADO		VERDE	
COBERTURA		TELHA CERÂMICA		2 ÁGUAS		BARRO	
ALTERAÇÕES							
ELEMENTOS DISSONANTES							

USO DO EDIFICADO	CAVE				
	R/CHÃO	ARRUMOS/OUTROS			
	1º PISO	HABITACÃO			
	2º PISO				
	RESTANTES				

FORMA DE OCUPAÇÃODEVOLUTO

REGIME DE PROPRIEDADEDO PRÓPRIO

ENTIDADE PROPRIETÁRIAPRIVADA

OBSERVAÇÕES

IDENTIFICAÇÃO DO LOCAL:

Nº POLÍCIA:

EDIFÍCIO Nº: 206



ÉPOCA DE CONSTRUÇÃO 1951-1990

ESTADO DE CONSERVAÇÃO MÉDIO

VALOR ARQUITETÓNICO SEM QUALIDADE

TIPOLOGIA DO EDIFICADO AGRUPADO

Nº PISOS (acima da cota de soleira) 1 PISO

Nº PISOS (abaixo da cota de soleira) 0 PISOS

ÁREAS DE IMPLANTAÇÃO (Valor aproximado) 77 m2

ÁREAS DE CONSTRUÇÃO (Valor aproximado) 77 m2

CONSTRUÇÃO	MATERIAL	TIPO	COR
ESTRUTURA			
REVESTIMENTO FACHADA			
VÃOS EXTERIORES	PORTAS		
	JANELAS		
	VARANDAS		
COBERTURA	TELHA DE BETÃO	2 ÁGUAS	VERMELHO
ALTERAÇÕES			
ELEMENTOS DISSONANTES			

USO DO EDIFICADO	CAVE				
	R/CHÃO	HABITACÃO			
	1º PISO				
	2º PISO				
	RESTANTES				

FORMA DE OCUPAÇÃO PERMANENTE

REGIME DE PROPRIEDADE DO PRÓPRIO

ENTIDADE PROPRIETÁRIA PRIVADA

OBSERVAÇÕES

NÃO É POSSÍVEL SABER MAIS INFORMAÇÕES

IDENTIFICAÇÃO DO LOCAL:

Nº POLÍCIA:

EDIFÍCIO Nº: 207

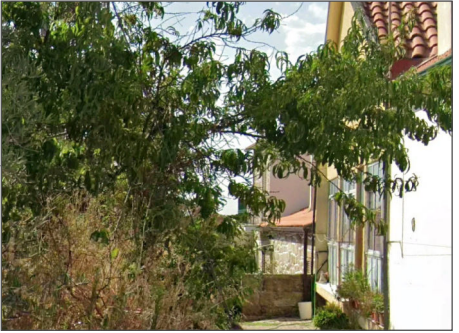
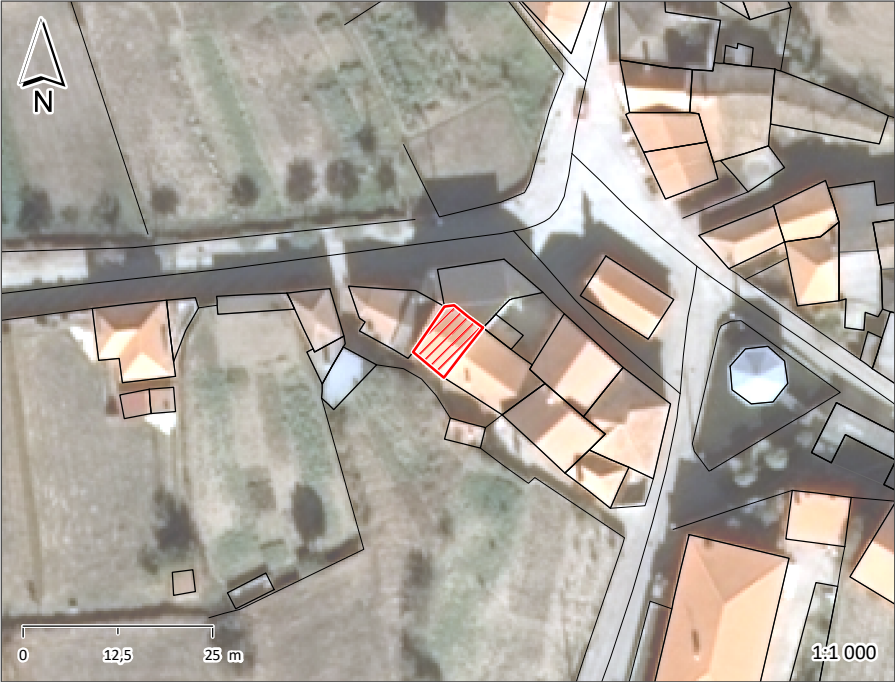

ÉPOCA DE CONSTRUÇÃO 1951-1990

ESTADO DE CONSERVAÇÃO MÉDIO

VALOR ARQUITETÓNICO SEM QUALIDADE

TIPOLOGIA DO EDIFICADO AGRUPADO

Nº PISOS (acima da cota de soleira) 1 PISO

Nº PISOS (abaixo da cota de soleira) 0 PISOS

ÁREAS DE IMPLANTAÇÃO (Valor aproximado) 45 m2

ÁREAS DE CONSTRUÇÃO (Valor aproximado) 45 m2

CONSTRUÇÃO	MATERIAL	TIPO	COR
ESTRUTURA			
REVESTIMENTO FACHADA			
VÃOS EXTERIORES	PORTAS		
	JANELAS		
	VARANDAS		
COBERTURA	TELHA CERÂMICA	2 ÁGUAS	BARRO
ALTERAÇÕES			
ELEMENTOS DISSONANTES			

USO DO EDIFICADO	CAVE				
	R/CHÃO	HABITACÃO			
	1º PISO				
	2º PISO				
	RESTANTES				

FORMA DE OCUPAÇÃO PERMANENTE

REGIME DE PROPRIEDADE DO PRÓPRIO

ENTIDADE PROPRIETÁRIA PRIVADA

OBSERVAÇÕES

NÃO É POSSÍVEL SABER MAIS INFORMAÇÕES

IDENTIFICAÇÃO DO LOCAL: PRACETA DR. ALBERTO CORREIA

Nº POLÍCIA:

EDIFÍCIO Nº: 208

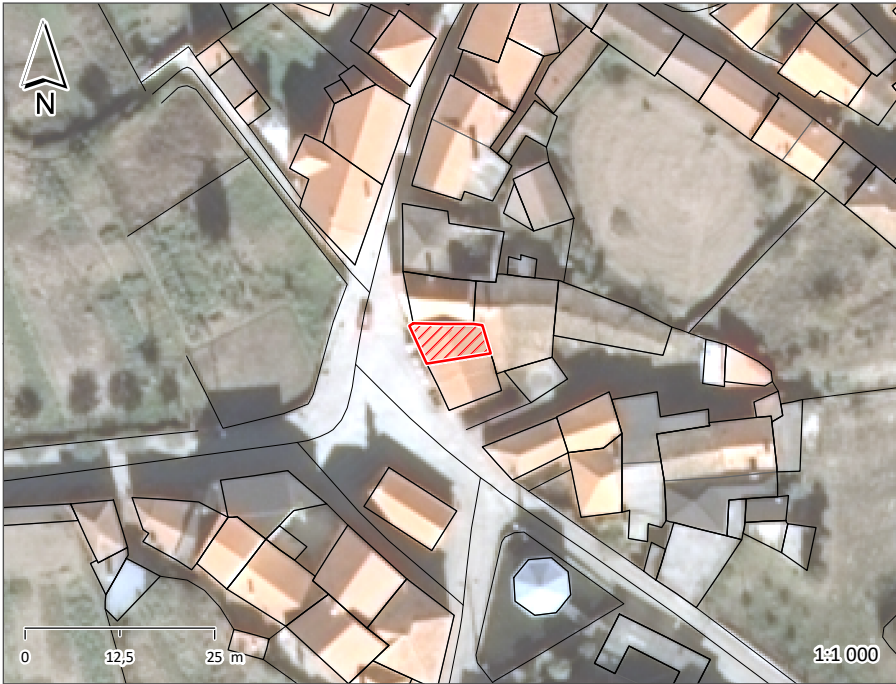

ÉPOCA DE CONSTRUÇÃO	1900-1950	ESTADO DE CONSERVAÇÃO	MAU
VALOR ARQUITETÓNICO	SEM QUALIDADE	TIPOLOGIA DO EDIFICADO	AGRUPADO
Nº PISOS (acima da cota de soleira)	2 PISOS	Nº PISOS (abaixo da cota de soleira)	0 PISOS
ÁREAS DE IMPLANTAÇÃO (Valor aproximado)	43 m2	ÁREAS DE CONSTRUÇÃO (Valor aproximado)	86 m2

CONSTRUÇÃO		MATERIAL	TIPO	COR
ESTRUTURA		GRANITO		
REVESTIMENTO FACHADA		GRANITO	APARENTE	NATURAL
VÃOS EXTERIORES	PORTAS	MADEIRA	PINTADO	VERDE
	JANELAS	FERRO	PINTADO	DOURADO
	VARANDAS	FERRO	PINTADO	VERDE
COBERTURA		TELHA CERÂMICA	2 ÁGUAS	BARRO
ALTERAÇÕES				
ELEMENTOS DISSONANTES				

USO DO EDIFICADO	CAVE			
	R/CHÃO	ARRUMOS/OUTROS		
	1º PISO	HABITACÃO		
	2º PISO			
	RESTANTES			

FORMA DE OCUPAÇÃO	PERMANENTE	REGIME DE PROPRIEDADE	DO PRÓPRIO	ENTIDADE PROPRIETÁRIA	PRIVADA
-------------------	------------	-----------------------	------------	-----------------------	---------

OBSERVAÇÕES

IDENTIFICAÇÃO DO LOCAL:	AVENIDA PRINCIPAL	Nº POLÍCIA:	22	EDIFÍCIO Nº:	209
-------------------------	-------------------	-------------	----	--------------	-----

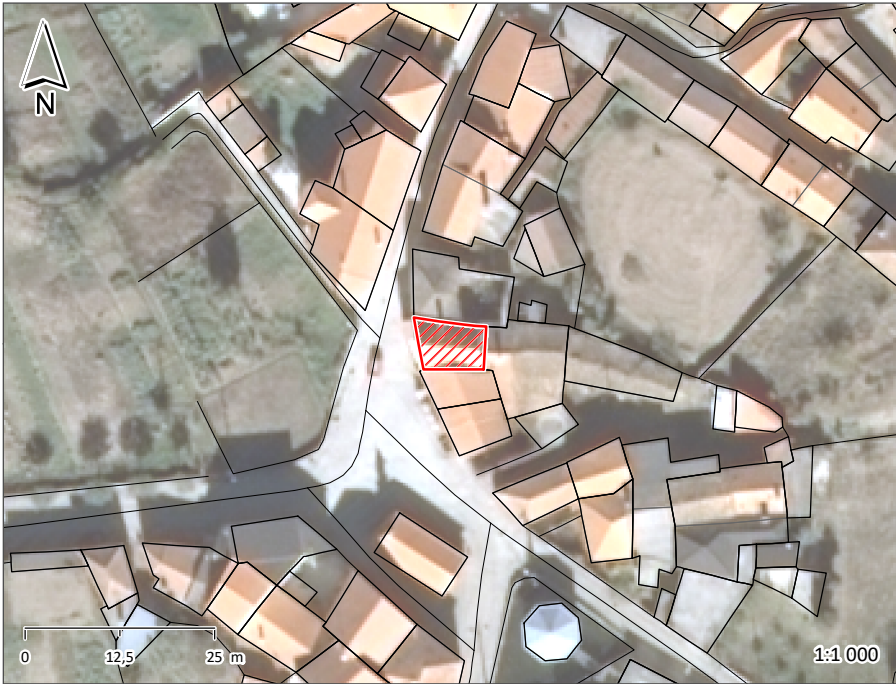

ÉPOCA DE CONSTRUÇÃO	1951-1990	ESTADO DE CONSERVAÇÃO	MÉDIO
VALOR ARQUITETÓNICO	SEM QUALIDADE	TIPOLOGIA DO EDIFICADO	AGRUPADO
Nº PISOS (acima da cota de soleira)	3 PISOS	Nº PISOS (abaixo da cota de soleira)	0 PISOS
ÁREAS DE IMPLANTAÇÃO (Valor aproximado)	54 m2	ÁREAS DE CONSTRUÇÃO (Valor aproximado)	162 m2

CONSTRUÇÃO	MATERIAL		TIPO		COR	
ESTRUTURA	GRANITO	BETÃO ARMADO	ALVENARIA			
REVESTIMENTO FACHADA	REBOCO	GRANITO	AREADO	APARENTE	AMARELO	NATURAL
VÃOS EXTERIORES	PORTAS	ALUMÍNIO	ALUMÍNIO	ANODIZADO	PINTADO	NATURAL
	JANELAS	ALUMÍNIO		ANODIZADO		CINZA
	VARANDAS	FERRO		PINTADO		NATURAL
COBERTURA	TELHA CERÂMICA		2 ÁGUAS		PRETO	
ALTERAÇÕES		ALUMÍNIO	ALUMÍNIO	TERMOLACADO	TERMOLACADO	BRANCO
ELEMENTOS DISSONANTES	MARQUISE				BRANCO	

USO DO EDIFICADO	CAVE				
	R/CHÃO	ARRUMOS/OUTROS			
	1º PISO	HABITACÃO			
	2º PISO	HABITACÃO			
	RESTANTES				

FORMA DE OCUPAÇÃO	PERMANENTE	REGIME DE PROPRIEDADE	DO PRÓPRIO	ENTIDADE PROPRIETÁRIA	PRIVADA
-------------------	------------	-----------------------	------------	-----------------------	---------

OBSERVAÇÕES

IDENTIFICAÇÃO DO LOCAL:	AVENIDA PRINCIPAL	Nº POLÍCIA:	EDIFÍCIO Nº:	210
-------------------------	-------------------	-------------	--------------	-----

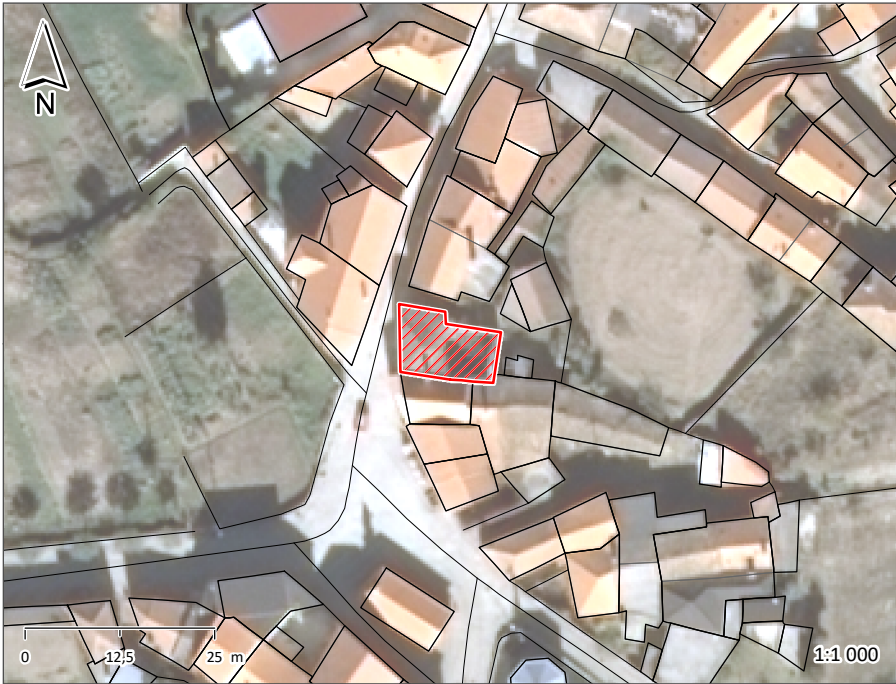

ÉPOCA DE CONSTRUÇÃO	1900-1950	ESTADO DE CONSERVAÇÃO	BOM
VALOR ARQUITETÓNICO	SEM QUALIDADE	TIPOLOGIA DO EDIFICADO	AGRUPADO
Nº PISOS (acima da cota de soleira)	2 PISOS	Nº PISOS (abaixo da cota de soleira)	0 PISOS
ÁREAS DE IMPLANTAÇÃO (Valor aproximado)	103 m2	ÁREAS DE CONSTRUÇÃO (Valor aproximado)	206 m2

CONSTRUÇÃO	MATERIAL	TIPO	COR
ESTRUTURA	GRANITO		
REVESTIMENTO FACHADA	GRANITO REBOCO	APARENTE CAPOTO	NATURAL AMARELO
VÃOS EXTERIORES	PORTAS	ALUMÍNIO	TERMOLACADO
	JANELAS	ALUMÍNIO	TERMOLACADO
	VARANDAS	FERRO	PINTADO
COBERTURA	TELHA CERÂMICA	5 ÁGUAS	PRETO BARRO
ALTERAÇÕES			
ELEMENTOS DISSONANTES			

USO DO EDIFICADO	CAVE			
	R/CHÃO	HABITACÃO		
	1º PISO	HABITACÃO		
	2º PISO			
	RESTANTES			

FORMA DE OCUPAÇÃO	PERMANENTE	REGIME DE PROPRIEDADE	DO PRÓPRIO	ENTIDADE PROPRIETÁRIA	PRIVADA
-------------------	------------	-----------------------	------------	-----------------------	---------

OBSERVAÇÕES

IDENTIFICAÇÃO DO LOCAL:	AVENIDA PRINCIPAL	Nº POLÍCIA:	26	EDIFÍCIO Nº:	211
-------------------------	-------------------	-------------	----	--------------	-----

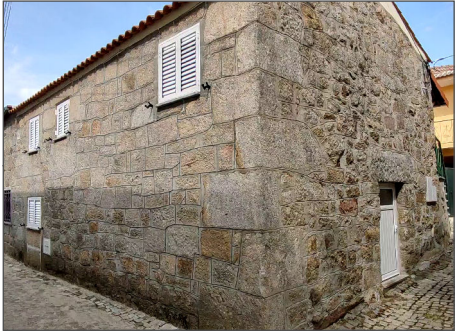

ÉPOCA DE CONSTRUÇÃO	1900-1950	ESTADO DE CONSERVAÇÃO	BOM
VALOR ARQUITETÓNICO	SEM QUALIDADE	TIPOLOGIA DO EDIFICADO	AGRUPADO
Nº PISOS (acima da cota de soleira)	2 PISOS	Nº PISOS (abaixo da cota de soleira)	0 PISOS
ÁREAS DE IMPLANTAÇÃO (Valor aproximado)	130 m2	ÁREAS DE CONSTRUÇÃO (Valor aproximado)	260 m2

CONSTRUÇÃO	MATERIAL		TIPO		COR	
ESTRUTURA	GRANITO					
REVESTIMENTO FACHADA	GRANITO	REBOCO	APARENTE	CAPOTO	NATURAL	LARANJA
VÃOS EXTERIORES	PORTAS	ALUMÍNIO	TERMOLACADO		BRANCO	
	JANELAS	ALUMÍNIO	TERMOLACADO		BRANCO	
	VARANDAS	FERRO	PINTADO		PRETO	
COBERTURA	TELHA CERÂMICA	TELHA CERÂMICA	2 ÁGUAS	3 ÁGUAS	BARRO	BARRO
ALTERAÇÕES						
ELEMENTOS DISSONANTES						

USO DO EDIFICADO	CAVE				
	R/CHÃO	ARRUMOS/OUTROS			
	1º PISO	HABITACÃO			
	2º PISO				
	RESTANTES				

FORMA DE OCUPAÇÃO	PERMANENTE	REGIME DE PROPRIEDADE	DO PRÓPRIO	ENTIDADE PROPRIETÁRIA	PRIVADA
-------------------	------------	-----------------------	------------	-----------------------	---------

OBSERVAÇÕES

IDENTIFICAÇÃO DO LOCAL: AVENIDA PRINCIPAL

Nº POLÍCIA:

EDIFÍCIO Nº: 212



ÉPOCA DE CONSTRUÇÃO1900-1950

ESTADO DE CONSERVAÇÃOMÉDIO

VALOR ARQUITETÓNICOSEM QUALIDADE

TIPOLOGIA DO EDIFICADOAGRUPADO

Nº PISOS (acima da cota de soleira) 2 PISOS

Nº PISOS (abaixo da cota de soleira) 0 PISOS

ÁREAS DE IMPLANTAÇÃO (Valor aproximado) 56 m2

ÁREAS DE CONSTRUÇÃO (Valor aproximado) 112 m2

CONSTRUÇÃO		MATERIAL	TIPO	COR
ESTRUTURA		GRANITO		
REVESTIMENTO FACHADA		GRANITO	APARENTE	NATURAL
VÃOS EXTERIORES	PORTAS	FERRO	PINTADO	VERMELHO
	JANELAS	ALUMÍNIO	ANODIZADO	BRONZE
	VARANDAS			
COBERTURA		TELHA CERÂMICA	2 ÁGUAS	BARRO
ALTERAÇÕES				
ELEMENTOS DISSONANTES		ANTENA		

USO DO EDIFICADO	CAVE			
	R/CHÃO	HABITACÃO		
	1º PISO	HABITACÃO		
	2º PISO			
	RESTANTES			

FORMA DE OCUPAÇÃO PERMANENTE

REGIME DE PROPRIEDADE DO PRÓPRIO

ENTIDADE PROPRIETÁRIA PRIVADA

OBSERVAÇÕES

IDENTIFICAÇÃO DO LOCAL:	RUA DA CORREDOURA	Nº POLÍCIA:	28	EDIFÍCIO Nº:	213
-------------------------	-------------------	-------------	----	--------------	-----



ÉPOCA DE CONSTRUÇÃO	1900-1950	ESTADO DE CONSERVAÇÃO	MÉDIO
VALOR ARQUITETÓNICO	SEM QUALIDADE	TIPOLOGIA DO EDIFICADO	AGRUPADO
Nº PISOS (acima da cota de soleira)	1 PISO	Nº PISOS (abaixo da cota de soleira)	0 PISOS
ÁREAS DE IMPLANTAÇÃO (Valor aproximado)	62 m2	ÁREAS DE CONSTRUÇÃO (Valor aproximado)	62 m2

CONSTRUÇÃO	MATERIAL	TIPO	COR
ESTRUTURA	GRANITO		
REVESTIMENTO FACHADA	GRANITO	APARENTE	NATURAL
VÃOS EXTERIORES	PORTAS		
	JANELAS	ALUMÍNIO	ANODIZADO
	VARANDAS		
COBERTURA	TELHA CERÂMICA	2 ÁGUAS	BARRO
ALTERAÇÕES			
ELEMENTOS DISSONANTES			

USO DO EDIFICADO	CAVE				
	R/CHÃO	HABITACÃO			
	1º PISO				
	2º PISO				
	RESTANTES				

FORMA DE OCUPAÇÃO	PERMANENTE	REGIME DE PROPRIEDADE	DO PRÓPRIO	ENTIDADE PROPRIETÁRIA	PRIVADA
-------------------	------------	-----------------------	------------	-----------------------	---------

OBSERVAÇÕES
ANEXO NA TRASEIRA

IDENTIFICAÇÃO DO LOCAL:	AVENIDA PRINCIPAL	Nº POLÍCIA:	EDIFÍCIO Nº: 214
	RUA DA CORREDOURA		



ÉPOCA DE CONSTRUÇÃO	1900-1950	ESTADO DE CONSERVAÇÃO	MÉDIO
VALOR ARQUITETÓNICO	SEM QUALIDADE	TIPOLOGIA DO EDIFICADO	AGRUPADO
Nº PISOS (acima da cota de soleira)	1 PISO	Nº PISOS (abaixo da cota de soleira)	0 PISOS
ÁREAS DE IMPLANTAÇÃO (Valor aproximado)	55 m2	ÁREAS DE CONSTRUÇÃO (Valor aproximado)	55 m2

CONSTRUÇÃO	MATERIAL	TIPO	COR
ESTRUTURA	GRANITO		
REVESTIMENTO FACHADA	GRANITO	APARENTE	NATURAL
VÃOS EXTERIORES	PORTAS	FERRO	PINTADO
	JANELAS		
	VARANDAS		
COBERTURA	TELHA CERÂMICA	1 ÁGUA	BARRO
ALTERAÇÕES			
ELEMENTOS DISSONANTES			

USO DO EDIFICADO	CAVE			
	R/CHÃO	ARRUMOS/OUTROS	ESTACIONAMENTO	
	1º PISO			
	2º PISO			
	RESTANTES			

FORMA DE OCUPAÇÃO	N.A.	REGIME DE PROPRIEDADE	DO PRÓPRIO	ENTIDADE PROPRIETÁRIA	PRIVADA
-------------------	------	-----------------------	------------	-----------------------	---------

OBSERVAÇÕES

IDENTIFICAÇÃO DO LOCAL:	AVENIDA PRINCIPAL	Nº POLÍCIA:	30	EDIFÍCIO Nº:	215
	RUA DA CORREDOURA				



ÉPOCA DE CONSTRUÇÃO	1900-1950	ESTADO DE CONSERVAÇÃO	MÉDIO
VALOR ARQUITETÓNICO	SEM QUALIDADE	TIPOLOGIA DO EDIFICADO	AGRUPADO
Nº PISOS (acima da cota de soleira)	2 PISOS	Nº PISOS (abaixo da cota de soleira)	0 PISOS
ÁREAS DE IMPLANTAÇÃO (Valor aproximado)	87 m2	ÁREAS DE CONSTRUÇÃO (Valor aproximado)	174 m2

CONSTRUÇÃO	MATERIAL	TIPO	COR
ESTRUTURA	GRANITO		
REVESTIMENTO FACHADA	GRANITO	APARENTE	NATURAL
VÃOS EXTERIORES	PORTAS	FERRO	PINTADO
	JANELAS	PVC	TERMOLACADO
	VARANDAS		
COBERTURA	TELHA CERÂMICA	4 ÁGUAS	BARRO
ALTERAÇÕES			
ELEMENTOS DISSONANTES			

USO DO EDIFICADO	CAVE			
	R/CHÃO	HABITACÃO		
	1º PISO	HABITACÃO		
	2º PISO			
	RESTANTES			

FORMA DE OCUPAÇÃO	PERMANENTE	REGIME DE PROPRIEDADE	DO PRÓPRIO	ENTIDADE PROPRIETÁRIA	PRIVADA
-------------------	------------	-----------------------	------------	-----------------------	---------

OBSERVAÇÕES

IDENTIFICAÇÃO DO LOCAL:	RUA DA CORREDOURA	Nº POLÍCIA:	2	EDIFÍCIO Nº:	216
-------------------------	-------------------	-------------	---	--------------	-----

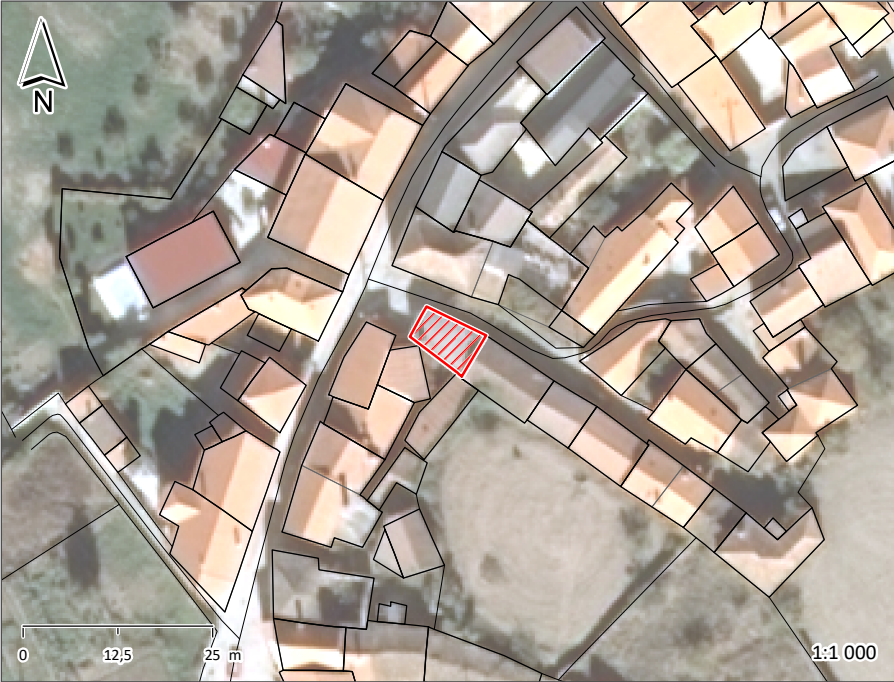

ÉPOCA DE CONSTRUÇÃO	1951-1990	ESTADO DE CONSERVAÇÃO	MAU
VALOR ARQUITETÓNICO	SEM QUALIDADE	TIPOLOGIA DO EDIFICADO	AGRUPADO
Nº PISOS (acima da cota de soleira)	1 PISO	Nº PISOS (abaixo da cota de soleira)	0 PISOS
ÁREAS DE IMPLANTAÇÃO (Valor aproximado)	47 m2	ÁREAS DE CONSTRUÇÃO (Valor aproximado)	47 m2

CONSTRUÇÃO	MATERIAL	TIPO	COR
ESTRUTURA	BETÃO ARMADO	ALVENARIA	
REVESTIMENTO FACHADA	REBOCO	CARAPINHA	POR PINTAR
VÃOS EXTERIORES	PORTAS	ALUMÍNIO	PINTADO
	JANELAS	FERRO	PINTADO
	VARANDAS		
COBERTURA	BETÃO	PLANA	CINZA
ALTERAÇÕES			
ELEMENTOS DISSONANTES			

USO DO EDIFICADO	CAVE			
	R/CHÃO	HABITACÃO	ESTACIONAMENTO	
	1º PISO			
	2º PISO			
	RESTANTES			

FORMA DE OCUPAÇÃO	PERMANENTE	REGIME DE PROPRIEDADE	DO PRÓPRIO	ENTIDADE PROPRIETÁRIA	PRIVADA
-------------------	------------	-----------------------	------------	-----------------------	---------

OBSERVAÇÕES

IDENTIFICAÇÃO DO LOCAL: RUA DA CORREDOURA

Nº POLÍCIA:

EDIFÍCIO Nº: 217

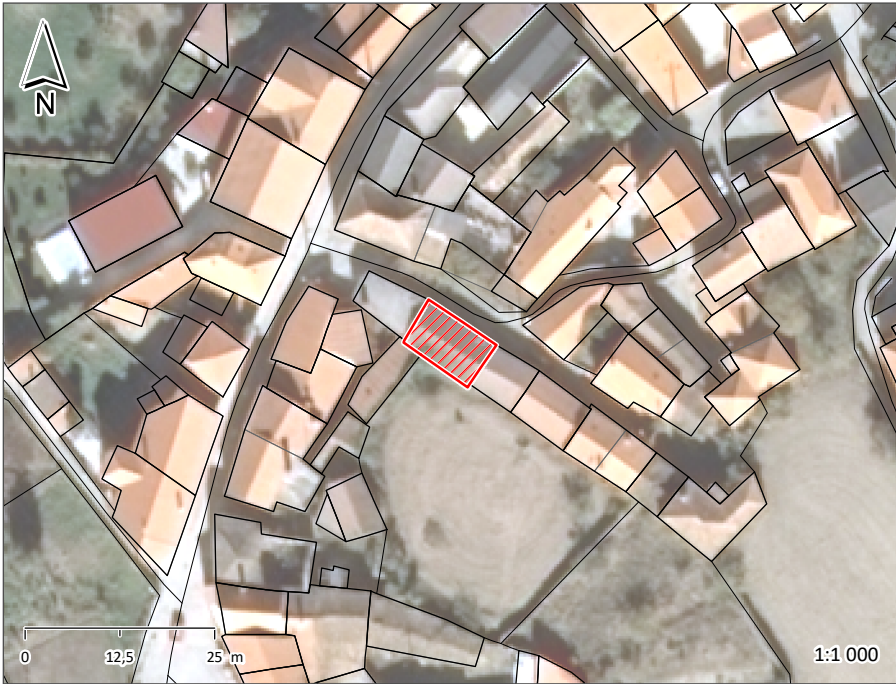

ÉPOCA DE CONSTRUÇÃO1900-1950

ESTADO DE CONSERVAÇÃOMÉDIO

VALOR ARQUITETÓNICOSEM QUALIDADE

TIPOLOGIA DO EDIFICADOAGRUPADO

Nº PISOS (acima da cota de soleira)1 PISO

Nº PISOS(abaixo da cota de soleira)0 PISOS

ÁREAS DE IMPLANTAÇÃO (Valor aproximado)71 m2

ÁREAS DE CONSTRUÇÃO (Valor aproximado)71 m2

CONSTRUÇÃO		MATERIAL	TIPO	COR
ESTRUTURA		GRANITO		
REVESTIMENTO FACHADA		GRANITO	APARENTE	NATURAL
VÃOS EXTERIORES	PORTAS	FERRO	PINTADO	VERDE
	JANELAS			
	VARANDAS			
COBERTURA		TELHA CERÂMICA	2 ÁGUAS	BARRO
ALTERAÇÕES				
ELEMENTOS DISSONANTES				

USO DO EDIFICADO	CAVE			
	R/CHÃO	ARRUMOS/OUTROS	ESTACIONAMENTO	
	1º PISO			
	2º PISO			
	RESTANTES			

FORMA DE OCUPAÇÃO N.A.

REGIME DE PROPRIEDADE DO PRÓPRIO

ENTIDADE PROPRIETÁRIA PRIVADA

OBSERVAÇÕES

IDENTIFICAÇÃO DO LOCAL:

Nº POLÍCIA:

EDIFÍCIO Nº: 218



ÉPOCA DE CONSTRUÇÃO 1900-1950

ESTADO DE CONSERVAÇÃO MÉDIO

VALOR ARQUITETÓNICO SEM QUALIDADE

TIPOLOGIA DO EDIFICADO AGRUPADO

Nº PISOS (acima da cota de soleira) 1 PISO

Nº PISOS (abaixo da cota de soleira) 0 PISOS

ÁREAS DE IMPLANTAÇÃO (Valor aproximado) 43 m2

ÁREAS DE CONSTRUÇÃO (Valor aproximado) 43 m2

CONSTRUÇÃO		MATERIAL	TIPO	COR
ESTRUTURA		GRANITO		
REVESTIMENTO FACHADA		GRANITO	APARENTE	NATURAL
VÃOS EXTERIORES	PORTAS	FERRO	PINTADO	VERDE
	JANELAS			
	VARANDAS			
COBERTURA		TELHA DE BETÃO	2 ÁGUAS	VERMELHO
ALTERAÇÕES				
ELEMENTOS DISSONANTES				

USO DO EDIFICADO	CAVE			
	R/CHÃO	ARRUMOS/OUTROS	ESTACIONAMENTO	
	1º PISO			
	2º PISO			
	RESTANTES			

FORMA DE OCUPAÇÃO N.A.

REGIME DE PROPRIEDADE DO PRÓPRIO

ENTIDADE PROPRIETÁRIA PRIVADA

OBSERVAÇÕES

IDENTIFICAÇÃO DO LOCAL:

Nº POLÍCIA:

EDIFÍCIO Nº: 219

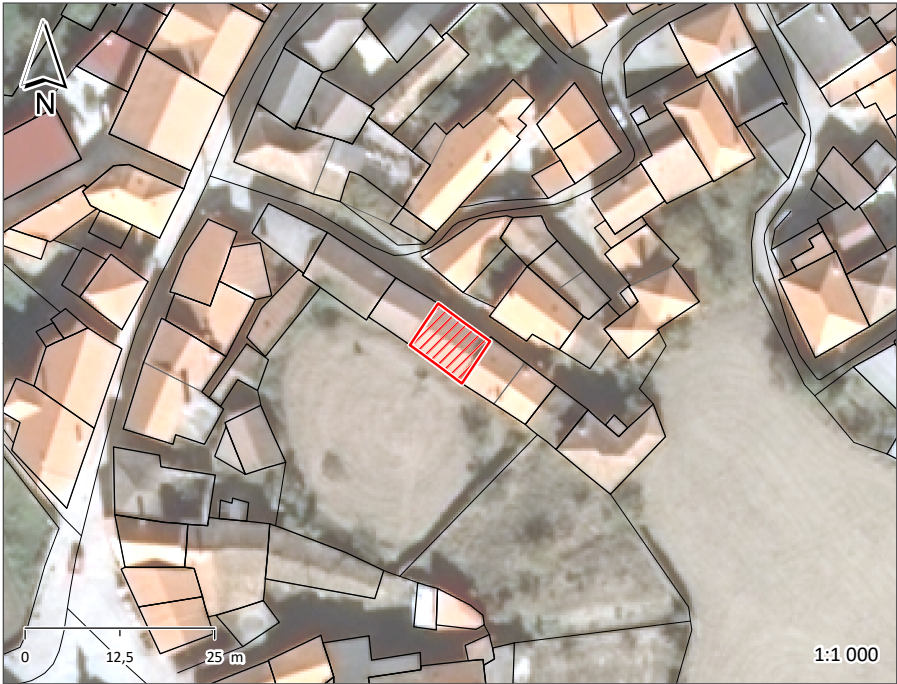

ÉPOCA DE CONSTRUÇÃO 1900-1950

ESTADO DE CONSERVAÇÃO BOM

VALOR ARQUITETÓNICO SEM QUALIDADE

TIPOLOGIA DO EDIFICADO AGRUPADO

Nº PISOS (acima da cota de soleira) 1 PISO

Nº PISOS (abaixo da cota de soleira) 0 PISOS

ÁREAS DE IMPLANTAÇÃO (Valor aproximado) 57 m2

ÁREAS DE CONSTRUÇÃO (Valor aproximado) 57 m2

CONSTRUÇÃO	MATERIAL	TIPO	COR
ESTRUTURA	GRANITO		
REVESTIMENTO FACHADA	GRANITO	APARENTE	NATURAL
VÃOS EXTERIORES	PORTAS	ALUMÍNIO	TERMOLACADO
	JANELAS	ALUMÍNIO	TERMOLACADO
	VARANDAS		
COBERTURA	CHAPA	2 ÁGUAS	VERMELHO
ALTERAÇÕES			
ELEMENTOS DISSONANTES			

USO DO EDIFICADO	CAVE				
	R/CHÃO	HABITACÃO			
	1º PISO				
	2º PISO				
	RESTANTES				

FORMA DE OCUPAÇÃO PERMANENTE

REGIME DE PROPRIEDADE DO PRÓPRIO

ENTIDADE PROPRIETÁRIA PRIVADA

OBSERVAÇÕES

IDENTIFICAÇÃO DO LOCAL:

Nº POLÍCIA: 4

EDIFÍCIO Nº: 220



ÉPOCA DE CONSTRUÇÃO

1900-1950

VALOR ARQUITETÓNICO

SEM QUALIDADE

Nº PISOS (acima da cota de soleira)

1 PISO

ESTADO DE CONSERVAÇÃO

BOM

TIPOLOGIA DO EDIFICADO

AGRUPADO

Nº PISOS (abaixo da cota de soleira)

0 PISOS

ÁREAS DE IMPLANTAÇÃO (Valor aproximado)

37 m2

ÁREAS DE CONSTRUÇÃO (Valor aproximado)

37 m2

CONSTRUÇÃO		MATERIAL	TIPO	COR
ESTRUTURA		GRANITO		
REVESTIMENTO FACHADA		GRANITO	APARENTE	NATURAL
VÃOS EXTERIORES	PORTAS	ALUMÍNIO	TERMOLACADO	BRANCO
	JANELAS	ALUMÍNIO	TERMOLACADO	BRANCO
	VARANDAS			
COBERTURA		TELHA CERÂMICA	2 ÁGUAS	BARRO
ALTERAÇÕES				
ELEMENTOS DISSONANTES		ANTENA		

USO DO EDIFICADO	CAVE			
	R/CHÃO	HABITACÃO		
	1º PISO			
	2º PISO			
	RESTANTES			

FORMA DE OCUPAÇÃO

PERMANENTE

REGIME DE PROPRIEDADE

DO PRÓPRIO

ENTIDADE PROPRIETÁRIA

PRIVADA

OBSERVAÇÕES

IDENTIFICAÇÃO DO LOCAL:

Nº POLÍCIA:6

EDIFÍCIO Nº:221



ÉPOCA DE CONSTRUÇÃO

1900-1950

VALOR ARQUITETÓNICO

SEM QUALIDADE

Nº PISOS (acima da cota de soleira)

1 PISO

ESTADO DE CONSERVAÇÃO

MÉDIO

TIPOLOGIA DO EDIFICADO

AGRUPADO

Nº PISOS(abaixo da cota de soleira)

0 PISOS

ÁREAS DE IMPLANTAÇÃO (Valor aproximado)

34 m2

ÁREAS DE CONSTRUÇÃO (Valor aproximado)

34 m2

CONSTRUÇÃO		MATERIAL	TIPO	COR
ESTRUTURA		GRANITO		
REVESTIMENTO FACHADA		GRANITO	APARENTE	NATURAL
VÃOS EXTERIORES	PORTAS	MADEIRA	PINTADO	VERMELHO
	JANELAS			
	VARANDAS			
COBERTURA		TELHA CERÂMICA	2 ÁGUAS	BARRO
ALTERAÇÕES				
ELEMENTOS DISSONANTES				

USO DO EDIFICADO	CAVE				
	R/CHÃO	HABITACÃO			
	1º PISO				
	2º PISO				
	RESTANTES				

FORMA DE OCUPAÇÃOPERMANENTE

REGIME DE PROPRIEDADEDO PRÓPRIO

ENTIDADE PROPRIETÁRIAPRIVADA

OBSERVAÇÕES

IDENTIFICAÇÃO DO LOCAL:

Nº POLÍCIA: 8

EDIFÍCIO Nº: 222



ÉPOCA DE CONSTRUÇÃO

1900-1950

VALOR ARQUITETÓNICO

SEM QUALIDADE

Nº PISOS (acima da cota de soleira)

2 PISOS

ESTADO DE CONSERVAÇÃO

PÉSSIMO

TIPOLOGIA DO EDIFICADO

AGRUPADO

Nº PISOS (abaixo da cota de soleira)

0 PISOS

ÁREAS DE IMPLANTAÇÃO (Valor aproximado)

90 m2

ÁREAS DE CONSTRUÇÃO (Valor aproximado)

180 m2

CONSTRUÇÃO		MATERIAL		TIPO		COR	
ESTRUTURA		GRANITO					
REVESTIMENTO FACHADA		GRANITO	REBOCO	APARENTE	AREADO	NATURAL	BRANCO
VÃOS EXTERIORES	PORTAS	MADEIRA		PINTADO		VERDE	
	JANELAS	MADEIRA		PINTADO		CASTANHO	
	VARANDAS						
COBERTURA		TELHA CERÂMICA		6 ÁGUAS		BARRO	
ALTERAÇÕES							
ELEMENTOS DISSONANTES		ANTENA					

USO DO EDIFICADO	CAVE				
	R/CHÃO	ARRUMOS/OUTROS			
	1º PISO	HABITACÃO			
	2º PISO				
	RESTANTES				

FORMA DE OCUPAÇÃO DEVOLUTO

REGIME DE PROPRIEDADE DO PRÓPRIO

ENTIDADE PROPRIETÁRIA PRIVADA

OBSERVAÇÕES

ANEXO NA LATERAL

IDENTIFICAÇÃO DO LOCAL:

Nº POLÍCIA:

EDIFÍCIO Nº: 223



ÉPOCA DE CONSTRUÇÃO 1900-1950

ESTADO DE CONSERVAÇÃO BOM

VALOR ARQUITETÓNICO SEM QUALIDADE

TIPOLOGIA DO EDIFICADO AGRUPADO

Nº PISOS (acima da cota de soleira) 1 PISO

Nº PISOS (abaixo da cota de soleira) 0 PISOS

ÁREAS DE IMPLANTAÇÃO (Valor aproximado) 71 m2

ÁREAS DE CONSTRUÇÃO (Valor aproximado) 71 m2

CONSTRUÇÃO		MATERIAL	TIPO	COR
ESTRUTURA		GRANITO		
REVESTIMENTO FACHADA		GRANITO	APARENTE	NATURAL
VÃOS EXTERIORES	PORTAS	ALUMÍNIO	TERMOLACADO	BRANCO
	JANELAS	ALUMÍNIO VIDRO	TERMOLACADO	BRANCO
	VARANDAS			
COBERTURA		TELHA CERÂMICA	2 ÁGUAS	BARRO
ALTERAÇÕES				
ELEMENTOS DISSONANTES		ANTENA		

USO DO EDIFICADO	CAVE			
	R/CHÃO	HABITACÃO		
	1º PISO			
	2º PISO			
	RESTANTES			

FORMA DE OCUPAÇÃO PERMANENTE

REGIME DE PROPRIEDADE DO PRÓPRIO

ENTIDADE PROPRIETÁRIA PRIVADA

OBSERVAÇÕES

IDENTIFICAÇÃO DO LOCAL:

Nº POLÍCIA:

EDIFÍCIO Nº: 224



ÉPOCA DE CONSTRUÇÃO 1900-1950

ESTADO DE CONSERVAÇÃO MÉDIO

VALOR ARQUITETÓNICO SEM QUALIDADE

TIPOLOGIA DO EDIFICADO AGRUPADO

Nº PISOS (acima da cota de soleira) 1 PISO

Nº PISOS (abaixo da cota de soleira) 0 PISOS

ÁREAS DE IMPLANTAÇÃO (Valor aproximado) 59 m2

ÁREAS DE CONSTRUÇÃO (Valor aproximado) 59 m2

CONSTRUÇÃO		MATERIAL		TIPO		COR	
ESTRUTURA		GRANITO					
REVESTIMENTO FACHADA		GRANITO		APARENTE		NATURAL	
VÃOS EXTERIORES	PORTAS	FERRO	MADEIRA	PINTADO	PINTADO	VERDE	CASTANHO
	JANELAS						
	VARANDAS						
COBERTURA		TELHA CERÂMICA		2 ÁGUAS		BARRO	
ALTERAÇÕES							
ELEMENTOS DISSONANTES							

USO DO EDIFICADO	CAVE				
	R/CHÃO	ARRUMOS/OUTROS			
	1º PISO				
	2º PISO				
	RESTANTES				

FORMA DE OCUPAÇÃO N.A.

REGIME DE PROPRIEDADE DO PRÓPRIO

ENTIDADE PROPRIETÁRIA PRIVADA

OBSERVAÇÕES

IDENTIFICAÇÃO DO LOCAL: RUA DA CORREDOURA

Nº POLÍCIA:

EDIFÍCIO Nº: 225



ÉPOCA DE CONSTRUÇÃO	1900-1950	ESTADO DE CONSERVAÇÃO	MÉDIO
VALOR ARQUITETÓNICO	SEM QUALIDADE	TIPOLOGIA DO EDIFICADO	AGRUPADO
Nº PISOS (acima da cota de soleira)	1 PISO	Nº PISOS (abaixo da cota de soleira)	0 PISOS
ÁREAS DE IMPLANTAÇÃO (Valor aproximado)	13 m2	ÁREAS DE CONSTRUÇÃO (Valor aproximado)	13 m2

CONSTRUÇÃO		MATERIAL	TIPO	COR
ESTRUTURA		GRANITO		
REVESTIMENTO FACHADA		GRANITO	APARENTE	NATURAL
VÃOS EXTERIORES	PORTAS	FERRO	PINTADO	VERDE
	JANELAS			
	VARANDAS			
COBERTURA		TELHA CERÂMICA	2 ÁGUAS	BARRO
ALTERAÇÕES				
ELEMENTOS DISSONANTES				

USO DO EDIFICADO	CAVE				
	R/CHÃO	ARRUMOS/OUTROS			
	1º PISO				
	2º PISO				
	RESTANTES				

FORMA DE OCUPAÇÃO	N.A.	REGIME DE PROPRIEDADE	DO PRÓPRIO	ENTIDADE PROPRIETÁRIA	PRIVADA
-------------------	------	-----------------------	------------	-----------------------	---------

OBSERVAÇÕES

IDENTIFICAÇÃO DO LOCAL: RUA DA CORREDOURA

Nº POLÍCIA: 1

EDIFÍCIO Nº: 226



ÉPOCA DE CONSTRUÇÃO1900-1950

ESTADO DE CONSERVAÇÃOBOM

VALOR ARQUITETÓNICOSEM QUALIDADE

TIPOLOGIA DO EDIFICADOAGRUPADO

Nº PISOS (acima da cota de soleira)1 PISO

Nº PISOS (abaixo da cota de soleira)0 PISOS

ÁREAS DE IMPLANTAÇÃO (Valor aproximado)122 m2

ÁREAS DE CONSTRUÇÃO (Valor aproximado)122 m2

CONSTRUÇÃO		MATERIAL	TIPO	COR
ESTRUTURA		GRANITO		
REVESTIMENTO FACHADA		GRANITO	APARENTE	NATURAL
VÃOS EXTERIORES	PORTAS	FERRO	PINTADO	VERDE
	JANELAS	ALUMÍNIO	TERMOLACADO	BRANCO
	VARANDAS			
COBERTURA		BETÃO	PLANA	CINZA
ALTERAÇÕES				
ELEMENTOS DISSONANTES				

USO DO EDIFICADO	CAVE				
	R/CHÃO	HABITAÇÃO			
	1º PISO				
	2º PISO				
	RESTANTES				

FORMA DE OCUPAÇÃOPERMANENTE

REGIME DE PROPRIEDADEDO PRÓPRIO

ENTIDADE PROPRIETÁRIAPRIVADA

OBSERVAÇÕES

IDENTIFICAÇÃO DO LOCAL: RUA DA AMOREIRA

Nº POLÍCIA:

EDIFÍCIO Nº: 227



ÉPOCA DE CONSTRUÇÃO	1900-1950	ESTADO DE CONSERVAÇÃO	BOM
VALOR ARQUITETÓNICO	SEM QUALIDADE	TIPOLOGIA DO EDIFICADO	AGRUPADO
Nº PISOS (acima da cota de soleira)	1 PISO	Nº PISOS (abaixo da cota de soleira)	0 PISOS
ÁREAS DE IMPLANTAÇÃO (Valor aproximado)	135 m2	ÁREAS DE CONSTRUÇÃO (Valor aproximado)	135 m2

CONSTRUÇÃO		MATERIAL	TIPO	COR
ESTRUTURA		GRANITO		
REVESTIMENTO FACHADA		GRANITO	APARENTE	NATURAL
VÃOS EXTERIORES	PORTAS	ALUMÍNIO	TERMOLACADO	BRANCO
	JANELAS	ALUMÍNIO	TERMOLACADO	BRANCO
	VARANDAS			
COBERTURA		TELHA CERÂMICA	2 ÁGUAS	BARRO
ALTERAÇÕES				
ELEMENTOS DISSONANTES		ANTENA		

USO DO EDIFICADO	CAVE			
	R/CHÃO	HABITACÃO		
	1º PISO			
	2º PISO			
	RESTANTES			

FORMA DE OCUPAÇÃO	PERMANENTE	REGIME DE PROPRIEDADE	DO PRÓPRIO	ENTIDADE PROPRIETÁRIA	PRIVADA
-------------------	------------	-----------------------	------------	-----------------------	---------

OBSERVAÇÕES

IDENTIFICAÇÃO DO LOCAL:

Nº POLÍCIA:

EDIFÍCIO Nº: 228



ÉPOCA DE CONSTRUÇÃO 1900-1950

ESTADO DE CONSERVAÇÃO MAU

VALOR ARQUITETÓNICO SEM QUALIDADE

TIPOLOGIA DO EDIFICADO AGRUPADO

Nº PISOS (acima da cota de soleira) 2 PISOS

Nº PISOS (abaixo da cota de soleira) 0 PISOS

ÁREAS DE IMPLANTAÇÃO (Valor aproximado) 39 m2

ÁREAS DE CONSTRUÇÃO (Valor aproximado) 78 m2

CONSTRUÇÃO	MATERIAL	TIPO	COR
ESTRUTURA	GRANITO		
REVESTIMENTO FACHADA	GRANITO	APARENTE	NATURAL
VÃOS EXTERIORES	PORTAS	MADEIRA	PINTADO
	JANELAS		CASTANHO
	VARANDAS		
COBERTURA	TELHA CERÂMICA	2 ÁGUAS	BARRO
ALTERAÇÕES			
ELEMENTOS DISSONANTES			

USO DO EDIFICADO	CAVE				
	R/CHÃO	ARRUMOS/OUTROS			
	1º PISO	HABITACÃO			
	2º PISO				
	RESTANTES				

FORMA DE OCUPAÇÃO PERMANENTE

REGIME DE PROPRIEDADE DO PRÓPRIO

ENTIDADE PROPRIETÁRIA PRIVADA

OBSERVAÇÕES

IDENTIFICAÇÃO DO LOCAL:	RUA DA AMOREIRA	Nº POLÍCIA:	6	EDIFÍCIO Nº:	229
-------------------------	-----------------	-------------	---	--------------	-----



ÉPOCA DE CONSTRUÇÃO	1951-1990	ESTADO DE CONSERVAÇÃO	MÉDIO
VALOR ARQUITETÓNICO	SEM QUALIDADE	TIPOLOGIA DO EDIFICADO	AGRUPADO
Nº PISOS (acima da cota de soleira)	2 PISOS	Nº PISOS (abaixo da cota de soleira)	0 PISOS
ÁREAS DE IMPLANTAÇÃO (Valor aproximado)	36 m2	ÁREAS DE CONSTRUÇÃO (Valor aproximado)	72 m2

CONSTRUÇÃO	MATERIAL	TIPO	COR
ESTRUTURA	GRANITO BETÃO ARMADO		
REVESTIMENTO FACHADA	REBOCO	AREADO	BRANCO
VÃOS EXTERIORES	PORTAS	MADEIRA	PINTADO
	JANELAS	MADEIRA	PINTADO
	VARANDAS		
COBERTURA	TELHA CERÂMICA	2 ÁGUAS	BARRO
ALTERAÇÕES			
ELEMENTOS DISSONANTES	ANTENA		

USO DO EDIFICADO	CAVE				
	R/CHÃO	HABITACÃO			
	1º PISO	HABITACÃO			
	2º PISO				
	RESTANTES				

FORMA DE OCUPAÇÃO	PERMANENTE	REGIME DE PROPRIEDADE	DO PRÓPRIO	ENTIDADE PROPRIETÁRIA	PRIVADA
-------------------	------------	-----------------------	------------	-----------------------	---------

OBSERVAÇÕES

IDENTIFICAÇÃO DO LOCAL:

Nº POLÍCIA: 5

EDIFÍCIO Nº: 230



ÉPOCA DE CONSTRUÇÃO	1900-1950	ESTADO DE CONSERVAÇÃO	MÉDIO
VALOR ARQUITETÓNICO	SEM QUALIDADE	TIPOLOGIA DO EDIFICADO	AGRUPADO
Nº PISOS (acima da cota de soleira)	2 PISOS	Nº PISOS (abaixo da cota de soleira)	0 PISOS
ÁREAS DE IMPLANTAÇÃO (Valor aproximado)	46 m2	ÁREAS DE CONSTRUÇÃO (Valor aproximado)	92 m2

CONSTRUÇÃO		MATERIAL		TIPO		COR	
ESTRUTURA		GRANITO	BETÃO ARMADO				
REVESTIMENTO FACHADA		GRANITO	REBOCO	APARENTE	AREADO	NATURAL	AREADO
VÃOS EXTERIORES	PORTAS	ALUMÍNIO		ANODIZADO		BRONZE	
	JANELAS	ALUMÍNIO		TERMOLACADO		CASTANHO	
	VARANDAS	MADEIRA		PINTADO		CASTANHO	
COBERTURA		TELHA CERÂMICA		2 ÁGUAS		BARRO	
ALTERAÇÕES							
ELEMENTOS DISSONANTES		ANTENA					

USO DO EDIFICADO	CAVE				
	R/CHÃO	HABITACÃO			
	1º PISO	HABITACÃO			
	2º PISO				
	RESTANTES				

FORMA DE OCUPAÇÃO	PERMANENTE	REGIME DE PROPRIEDADE	DO PRÓPRIO	ENTIDADE PROPRIETÁRIA	PRIVADA
-------------------	------------	-----------------------	------------	-----------------------	---------

OBSERVAÇÕES

IDENTIFICAÇÃO DO LOCAL:

Nº POLÍCIA:

EDIFÍCIO Nº: 231



ÉPOCA DE CONSTRUÇÃO 1900-1950

ESTADO DE CONSERVAÇÃO MAU

VALOR ARQUITETÓNICO SEM QUALIDADE

TIPOLOGIA DO EDIFICADO AGRUPADO

Nº PISOS (acima da cota de soleira) 1 PISO

Nº PISOS (abaixo da cota de soleira) 0 PISOS

ÁREAS DE IMPLANTAÇÃO (Valor aproximado) 56 m2

ÁREAS DE CONSTRUÇÃO (Valor aproximado) 56 m2

CONSTRUÇÃO		MATERIAL	TIPO	COR
ESTRUTURA		GRANITO		
REVESTIMENTO FACHADA		GRANITO	APARENTE	NATURAL
VÃOS EXTERIORES	PORTAS	MADEIRA	PINTADO	CINZA
	JANELAS			
	VARANDAS			
COBERTURA		TELHA CERÂMICA	2 ÁGUAS	BARRO
ALTERAÇÕES				
ELEMENTOS DISSONANTES				

USO DO EDIFICADO	CAVE			
	R/CHÃO	ARRUMOS/OUTROS		
	1º PISO			
	2º PISO			
	RESTANTES			

FORMA DE OCUPAÇÃO N.A.

REGIME DE PROPRIEDADE DO PRÓPRIO

ENTIDADE PROPRIETÁRIA PRIVADA

OBSERVAÇÕES

IDENTIFICAÇÃO DO LOCAL:

Nº POLÍCIA:

EDIFÍCIO Nº: 232



ÉPOCA DE CONSTRUÇÃO 1900-1950

ESTADO DE CONSERVAÇÃO MAU

VALOR ARQUITETÓNICO SEM QUALIDADE

TIPOLOGIA DO EDIFICADO AGRUPADO

Nº PISOS (acima da cota de soleira) 1 PISO

Nº PISOS (abaixo da cota de soleira) 0 PISOS

ÁREAS DE IMPLANTAÇÃO (Valor aproximado) 24 m2

ÁREAS DE CONSTRUÇÃO (Valor aproximado) 24 m2

CONSTRUÇÃO	MATERIAL	TIPO	COR
ESTRUTURA	GRANITO		
REVESTIMENTO FACHADA	GRANITO	APARENTE	NATURAL
VÃOS EXTERIORES	PORTAS	FERRO	PINTADO
	JANELAS		
	VARANDAS		
COBERTURA	TELHA CERÂMICA	2 ÁGUAS	BARRO
ALTERAÇÕES			
ELEMENTOS DISSONANTES			

USO DO EDIFICADO	CAVE				
	R/CHÃO	ARRUMOS/OUTROS			
	1º PISO				
	2º PISO				
	RESTANTES				

FORMA DE OCUPAÇÃO N.A.

REGIME DE PROPRIEDADE DO PRÓPRIO

ENTIDADE PROPRIETÁRIA PRIVADA

OBSERVAÇÕES

IDENTIFICAÇÃO DO LOCAL:

Nº POLÍCIA:

7

EDIFÍCIO Nº:

233



ÉPOCA DE CONSTRUÇÃO 1951-1990

ESTADO DE CONSERVAÇÃO MAU

VALOR ARQUITETÓNICO SEM QUALIDADE

TIPOLOGIA DO EDIFICADO AGRUPADO

Nº PISOS (acima da cota de soleira) 2 PISOS

Nº PISOS (abaixo da cota de soleira) 0 PISOS

ÁREAS DE IMPLANTAÇÃO (Valor aproximado) 70 m2

ÁREAS DE CONSTRUÇÃO (Valor aproximado) 140 m2

CONSTRUÇÃO	MATERIAL	TIPO	COR
ESTRUTURA	GRANITO BETÃO ARMADO		
REVESTIMENTO FACHADA	REBOCO	AREADO	AMARELO
VÃOS EXTERIORES	PORTAS MADEIRA	PINTADO	CASTANHO
	JANELAS MADEIRA	PINTADO	BRANCO
	VARANDAS		
COBERTURA	TELHA CERÂMICA TELHA CERÂMICA	4 ÁGUAS 4 ÁGUAS	BARRO BARRO
ALTERAÇÕES			
ELEMENTOS DISSONANTES	ANTENA		

USO DO EDIFICADO	CAVE			
	R/CHÃO	ARRUMOS/OUTROS		
	1º PISO	HABITACÃO		
	2º PISO			
	RESTANTES			

FORMA DE OCUPAÇÃO PERMANENTE

REGIME DE PROPRIEDADE DO PRÓPRIO

ENTIDADE PROPRIETÁRIA PRIVADA

OBSERVAÇÕES

IDENTIFICAÇÃO DO LOCAL:

Nº POLÍCIA:

EDIFÍCIO Nº: 234

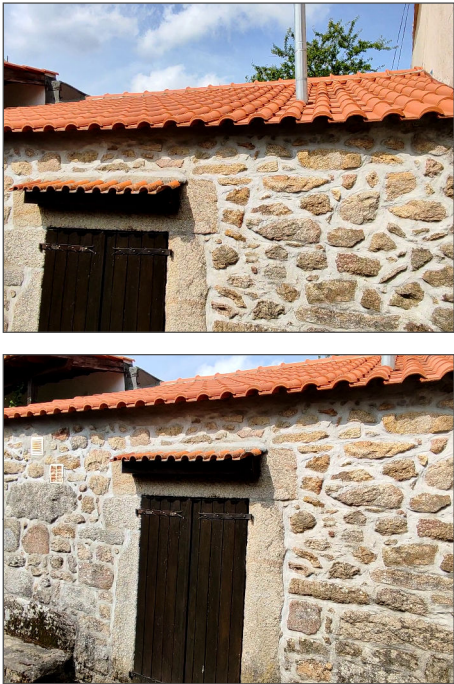

ÉPOCA DE CONSTRUÇÃO	1900-1950	ESTADO DE CONSERVAÇÃO	MÉDIO
VALOR ARQUITETÓNICO	SEM QUALIDADE	TIPOLOGIA DO EDIFICADO	AGRUPADO
Nº PISOS (acima da cota de soleira)	1 PISO	Nº PISOS(abaixo da cota de soleira)	0 PISOS
ÁREAS DE IMPLANTAÇÃO (Valor aproximado)	43 m2	ÁREAS DE CONSTRUÇÃO (Valor aproximado)	43 m2

CONSTRUÇÃO		MATERIAL	TIPO	COR
ESTRUTURA		GRANITO		
REVESTIMENTO FACHADA		GRANITO	APARENTE	NATURAL
VÃOS EXTERIORES	PORTAS	MADEIRA	PINTADO	CASTANHO
	JANELAS	ALUMÍNIO	TERMOLACADO	CASTANHO
	VARANDAS			
COBERTURA		TELHA CERÂMICA	2 ÁGUAS	BARRO
ALTERAÇÕES				
ELEMENTOS DISSONANTES				

USO DO EDIFICADO	CAVE			
	R/CHÃO	HABITACÃO		
	1º PISO			
	2º PISO			
	RESTANTES			

FORMA DE OCUPAÇÃO	PERMANENTE	REGIME DE PROPRIEDADE	DO PRÓPRIO	ENTIDADE PROPRIETÁRIA	PRIVADA
-------------------	------------	-----------------------	------------	-----------------------	---------

OBSERVAÇÕES

IDENTIFICAÇÃO DO LOCAL:	RUA DA AMOREIRA	Nº POLÍCIA:	3	EDIFÍCIO Nº:	235
-------------------------	-----------------	-------------	---	--------------	-----



ÉPOCA DE CONSTRUÇÃO	1951-1990	ESTADO DE CONSERVAÇÃO	MAU
VALOR ARQUITETÓNICO	SEM QUALIDADE	TIPOLOGIA DO EDIFICADO	AGRUPADO
Nº PISOS (acima da cota de soleira)	2 PISOS	Nº PISOS (abaixo da cota de soleira)	0 PISOS
ÁREAS DE IMPLANTAÇÃO (Valor aproximado)	150 m2	ÁREAS DE CONSTRUÇÃO (Valor aproximado)	300 m2

CONSTRUÇÃO	MATERIAL		TIPO		COR	
ESTRUTURA	GRANITO	BETÃO ARMADO				
REVESTIMENTO FACHADA	REBOCO		AREADO		AMARELO	
VÃOS EXTERIORES	PORTAS	ALUMÍNIO	MADEIRA	ANODIZADO	PINTADO	NATURAL VERDE
	JANELAS	MADEIRA		PINTADO		BRANCO
	VARANDAS					
COBERTURA	TELHA CERÂMICA	TELHA CERÂMICA	4 ÁGUAS	1 ÁGUA	BARRO	BARRO
ALTERAÇÕES	AMPLIAÇÃO	BETÃO	BETÃO	AREADO	AREADO	AMARELO AMARELO
ELEMENTOS DISSONANTES		ANTENA				

USO DO EDIFICADO	CAVE				
	R/CHÃO	ARRUMOS/OUTROS			
	1º PISO	HABITACÃO			
	2º PISO				
	RESTANTES				

FORMA DE OCUPAÇÃO	PERMANENTE	REGIME DE PROPRIEDADE	DO PRÓPRIO	ENTIDADE PROPRIETÁRIA	PRIVADA
-------------------	------------	-----------------------	------------	-----------------------	---------

OBSERVAÇÕES
ANEXO NA LATERAL

IDENTIFICAÇÃO DO LOCAL: RUA DA AMOREIRA

Nº POLÍCIA:

EDIFÍCIO Nº: 236



ÉPOCA DE CONSTRUÇÃO1951-1990

ESTADO DE CONSERVAÇÃOMAU

VALOR ARQUITETÓNICOSEM QUALIDADE

TIPOLOGIA DO EDIFICADOAGRUPADO

Nº PISOS (acima da cota de soleira)1 PISO

Nº PISOS (abaixo da cota de soleira)0 PISOS

ÁREAS DE IMPLANTAÇÃO (Valor aproximado)62 m2

ÁREAS DE CONSTRUÇÃO (Valor aproximado)62 m2

CONSTRUÇÃO		MATERIAL	TIPO	COR
ESTRUTURA		GRANITO		
REVESTIMENTO FACHADA		GRANITO	APARENTE	NATURAL
VÃOS EXTERIORES	PORTAS	FERRO	PINTADO	CINZA
	JANELAS			
	VARANDAS			
COBERTURA		TELHA CERÂMICA	2 ÁGUAS	BARRO
ALTERAÇÕES				
ELEMENTOS DISSONANTES				

USO DO EDIFICADO	CAVE			
	R/CHÃO	ARRUMOS/OUTROS		
	1º PISO			
	2º PISO			
	RESTANTES			

FORMA DE OCUPAÇÃO N.A.

REGIME DE PROPRIEDADE DO PRÓPRIO

ENTIDADE PROPRIETÁRIA PRIVADA

OBSERVAÇÕES

NÃO É POSSÍVEL SABER MAIS INFORMAÇÕES

IDENTIFICAÇÃO DO LOCAL: RUA DA AMOREIRA

Nº POLÍCIA: 2

EDIFÍCIO Nº: 237



ÉPOCA DE CONSTRUÇÃO1951-1990

ESTADO DE CONSERVAÇÃOMAU

VALOR ARQUITETÓNICOSEM QUALIDADE

TIPOLOGIA DO EDIFICADOAGRUPADO

Nº PISOS (acima da cota de soleira)3 PISOS

Nº PISOS(abaixo da cota de soleira)0 PISOS

ÁREAS DE IMPLANTAÇÃO (Valor aproximado)129 m2

ÁREAS DE CONSTRUÇÃO (Valor aproximado)387 m2

CONSTRUÇÃO		MATERIAL		TIPO		COR	
ESTRUTURA		GRANITO	BETÃO ARMADO				
REVESTIMENTO FACHADA		GRANITO	REBOCO	APARENTE	CARAPINHA	NATURAL	BRANCO
VÃOS EXTERIORES	PORTAS	ALUMÍNIO	FERRO	ANODIZADO	PINTADO	NATURAL	BORDEAUX
	JANELAS	ALUMÍNIO		TERMOLACADO		BRANCO	
	VARANDAS						
COBERTURA		TELHA DE BETÃO	TELHA DE BETÃO	2 ÁGUAS	1 ÁGUA	PRETO	PRETO
ALTERAÇÕES							
ELEMENTOS DISSONANTES							

USO DO EDIFICADO	CAVE				
	R/CHÃO	ARRUMOS/OUTROS	ESTACIONAMENTO		
	1º PISO	HABITACÃO			
	2º PISO				
	RESTANTES				

FORMA DE OCUPAÇÃOPERMANENTE

REGIME DE PROPRIEDADEDO PRÓPRIO

ENTIDADE PROPRIETÁRIAPRIVADA

OBSERVAÇÕES

IDENTIFICAÇÃO DO LOCAL:	AVENIDA PRINCIPAL	Nº POLÍCIA:	36	EDIFÍCIO Nº:	238
	RUA DA AMOREIRA				



ÉPOCA DE CONSTRUÇÃO	1951-1990	ESTADO DE CONSERVAÇÃO	MÉDIO
VALOR ARQUITETÓNICO	SEM QUALIDADE	TIPOLOGIA DO EDIFICADO	AGRUPADO
Nº PISOS (acima da cota de soleira)	2 PISOS	Nº PISOS (abaixo da cota de soleira)	0 PISOS
ÁREAS DE IMPLANTAÇÃO (Valor aproximado)	62 m2	ÁREAS DE CONSTRUÇÃO (Valor aproximado)	124 m2

CONSTRUÇÃO		MATERIAL		TIPO		COR	
ESTRUTURA		BETÃO ARMADO					
REVESTIMENTO FACHADA		REBOCO	REBOCO	AREADO	CARAPINHA	BEGE	BORDEAUX
VÃOS EXTERIORES	PORTAS	ALUMÍNIO	FERRO	ANODIZADO	PINTADO	NATURAL	PRETO
	JANELAS	ALUMÍNIO	FERRO	ANODIZADO	PINTADO	NATURAL	PRETO
	VARANDAS						
COBERTURA		TELHA DE BETÃO		1 ÁGUA		CASTANHO	
ALTERAÇÕES							
ELEMENTOS DISSONANTES		ANTENA					

USO DO EDIFICADO	CAVE				
	R/CHÃO	ARRUMOS/OUTROS	ESTACIONAMENTO		
	1º PISO	HABITACÃO			
	2º PISO	HABITACÃO			
	RESTANTES				

FORMA DE OCUPAÇÃO	PERMANENTE	REGIME DE PROPRIEDADE	DO PRÓPRIO	ENTIDADE PROPRIETÁRIA	PRIVADA
-------------------	------------	-----------------------	------------	-----------------------	---------

OBSERVAÇÕES

IDENTIFICAÇÃO DO LOCAL: AVENIDA PRINCIPAL

Nº POLÍCIA: 34

EDIFÍCIO Nº: 239



ÉPOCA DE CONSTRUÇÃO1951-1990

ESTADO DE CONSERVAÇÃOMÉDIO

VALOR ARQUITETÓNICOSEM QUALIDADE

TIPOLOGIA DO EDIFICADOAGRUPADO

Nº PISOS (acima da cota de soleira)2 PISOS

Nº PISOS (abaixo da cota de soleira)0 PISOS

ÁREAS DE IMPLANTAÇÃO (Valor aproximado)89 m2

ÁREAS DE CONSTRUÇÃO (Valor aproximado)178 m2

CONSTRUÇÃO		MATERIAL		TIPO		COR	
ESTRUTURA		GRANITO	BETÃO ARMADO				
REVESTIMENTO FACHADA		GRANITO	GRANITO	APARENTE	PINTADO	NATURAL	BEGE
VÃOS EXTERIORES	PORTAS	FERRO		PINTADO		PRETO	
	JANELAS						
	VARANDAS						
COBERTURA		TELHA DE BETÃO		6 ÁGUAS		PRETO	
ALTERAÇÕES							
ELEMENTOS DISSONANTES		ANTENA					

USO DO EDIFICADO	CAVE				
	R/CHÃO	ARRUMOS/OUTROS			
	1º PISO	HABITACÃO			
	2º PISO				
	RESTANTES				

FORMA DE OCUPAÇÃO PERMANENTE

REGIME DE PROPRIEDADE DO PRÓPRIO

ENTIDADE PROPRIETÁRIA PRIVADA

OBSERVAÇÕES

NÃO É POSSÍVEL SABER MAIS INFORMAÇÕES

IDENTIFICAÇÃO DO LOCAL: AVENIDA PRINCIPAL

Nº POLÍCIA: 32

EDIFÍCIO Nº: 240

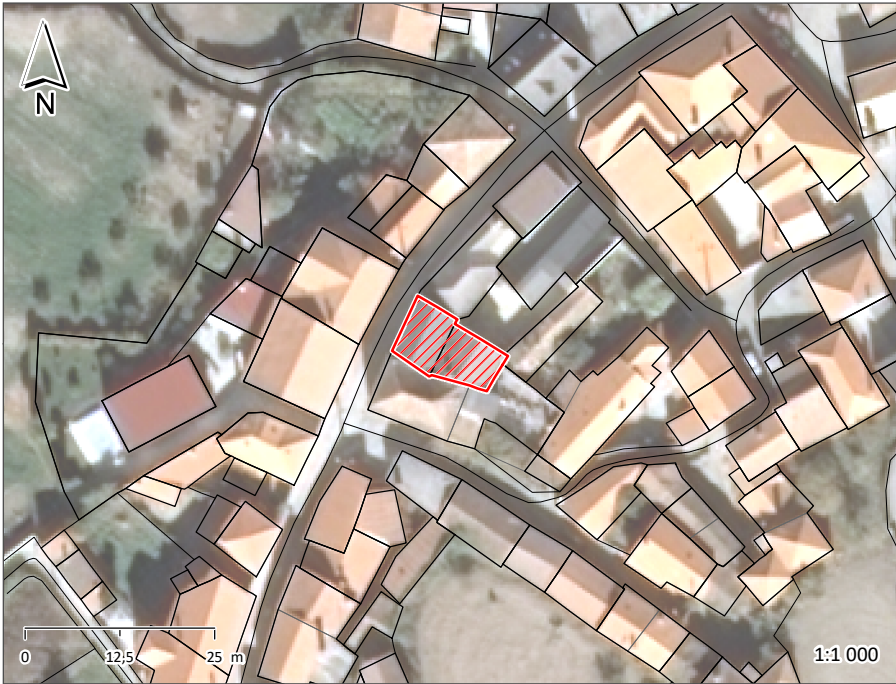

ÉPOCA DE CONSTRUÇÃO1900-1950

ESTADO DE CONSERVAÇÃOMÉDIO

VALOR ARQUITETÓNICOSEM QUALIDADE

TIPOLOGIA DO EDIFICADOAGRUPADO

Nº PISOS (acima da cota de soleira)2 PISOS

Nº PISOS(abaixo da cota de soleira)0 PISOS

ÁREAS DE IMPLANTAÇÃO (Valor aproximado)101 m2

ÁREAS DE CONSTRUÇÃO (Valor aproximado)202 m2

CONSTRUÇÃO		MATERIAL		TIPO		COR	
ESTRUTURA		GRANITO					
REVESTIMENTO FACHADA		GRANITO		APARENTE		NATURAL	
VÃOS EXTERIORES	PORTAS	FERRO		PINTADO		CASTANHO	
	JANELAS	MADEIRA		PINTADO		CASTANHO	
	VARANDAS	FERRO		PINTADO		VERDE	
COBERTURA		TELHA DE BETÃO	TELHA DE BETÃO	2 ÁGUAS	2 ÁGUAS	PRETO	PRETO
ALTERAÇÕES							
ELEMENTOS DISSONANTES							

USO DO EDIFICADO	CAVE				
	R/CHÃO	ARRUMOS/OUTROS			
	1º PISO	HABITACÃO			
	2º PISO				
	RESTANTES				

FORMA DE OCUPAÇÃO PERMANENTE

REGIME DE PROPRIEDADE DO PRÓPRIO

ENTIDADE PROPRIETÁRIA PRIVADA

OBSERVAÇÕES

IDENTIFICAÇÃO DO LOCAL:	AVENIDA PRINCIPAL	Nº POLÍCIA:	38	EDIFÍCIO Nº:	241
-------------------------	-------------------	-------------	----	--------------	-----



ÉPOCA DE CONSTRUÇÃO	1951-1990	ESTADO DE CONSERVAÇÃO	MÉDIO
VALOR ARQUITETÓNICO	SEM QUALIDADE	TIPOLOGIA DO EDIFICADO	AGRUPADO
Nº PISOS (acima da cota de soleira)	2 PISOS	Nº PISOS (abaixo da cota de soleira)	0 PISOS
ÁREAS DE IMPLANTAÇÃO (Valor aproximado)	87 m2	ÁREAS DE CONSTRUÇÃO (Valor aproximado)	174 m2

CONSTRUÇÃO		MATERIAL		TIPO		COR	
ESTRUTURA		BETÃO ARMADO					
REVESTIMENTO FACHADA		REBOCO	REBOCO	CARAPINHA	CARAPINHA	BEGE	COR TIJOLO
VÃOS EXTERIORES	PORTAS	FERRO	ALUMÍNIO	PINTADO	TEMPERADO	VERDE	BRANCO
	JANELAS	ALUMÍNIO		TERMOLACADO		BRANCO	
	VARANDAS						
COBERTURA		TELHA CERÂMICA		VÁRIAS		BARRO	
ALTERAÇÕES							
ELEMENTOS DISSONANTES							

USO DO EDIFICADO	CAVE				
	R/CHÃO	ARRUMOS/OUTROS	ESTACIONAMENTO		
	1º PISO	HABITACÃO			
	2º PISO				
	RESTANTES				

FORMA DE OCUPAÇÃO	PERMANENTE	REGIME DE PROPRIEDADE	DO PRÓPRIO	ENTIDADE PROPRIETÁRIA	PRIVADA
-------------------	------------	-----------------------	------------	-----------------------	---------

OBSERVAÇÕES

IDENTIFICAÇÃO DO LOCAL:	RUA DA AMOREIRA	Nº POLÍCIA:	1	EDIFÍCIO Nº:	242
-------------------------	-----------------	-------------	---	--------------	-----

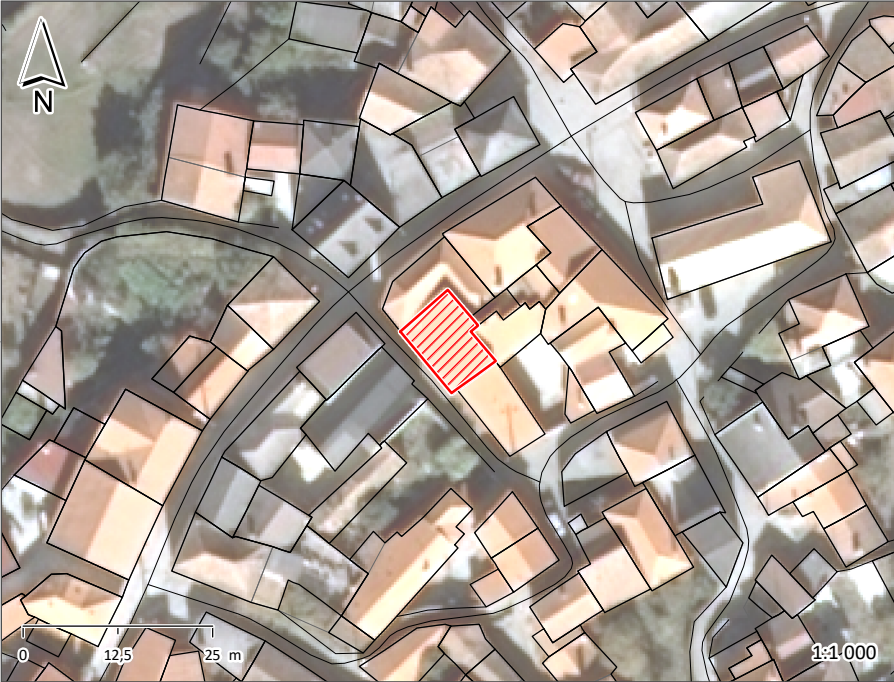

ÉPOCA DE CONSTRUÇÃO	1951-1990	ESTADO DE CONSERVAÇÃO	MAU
VALOR ARQUITETÓNICO	SEM QUALIDADE	TIPOLOGIA DO EDIFICADO	AGRUPADO
Nº PISOS (acima da cota de soleira)	2 PISOS	Nº PISOS (abaixo da cota de soleira)	0 PISOS
ÁREAS DE IMPLANTAÇÃO (Valor aproximado)	87 m2	ÁREAS DE CONSTRUÇÃO (Valor aproximado)	174 m2

CONSTRUÇÃO		MATERIAL	TIPO	COR
ESTRUTURA		GRANITO		
REVESTIMENTO FACHADA		GRANITO	APARENTE	NATURAL
VÃOS EXTERIORES	PORTAS	FERRO	PINTADO	VERDE
	JANELAS	ALUMÍNIO	ANODIZADO	NATURAL
	VARANDAS			
COBERTURA		TELHA CERÂMICA	1 ÁGUA	BARRO
ALTERAÇÕES				
ELEMENTOS DISSONANTES				

USO DO EDIFICADO	CAVE				
	R/CHÃO	ARRUMOS/OUTROS			
	1º PISO	HABITACÃO			
	2º PISO				
	RESTANTES				

FORMA DE OCUPAÇÃO	DEVOLUTO	REGIME DE PROPRIEDADE	DO PRÓPRIO	ENTIDADE PROPRIETÁRIA	PRIVADA
-------------------	----------	-----------------------	------------	-----------------------	---------

OBSERVAÇÕES

IDENTIFICAÇÃO DO LOCAL: RUA DA AMOREIRA

Nº POLÍCIA:

EDIFÍCIO Nº: 243

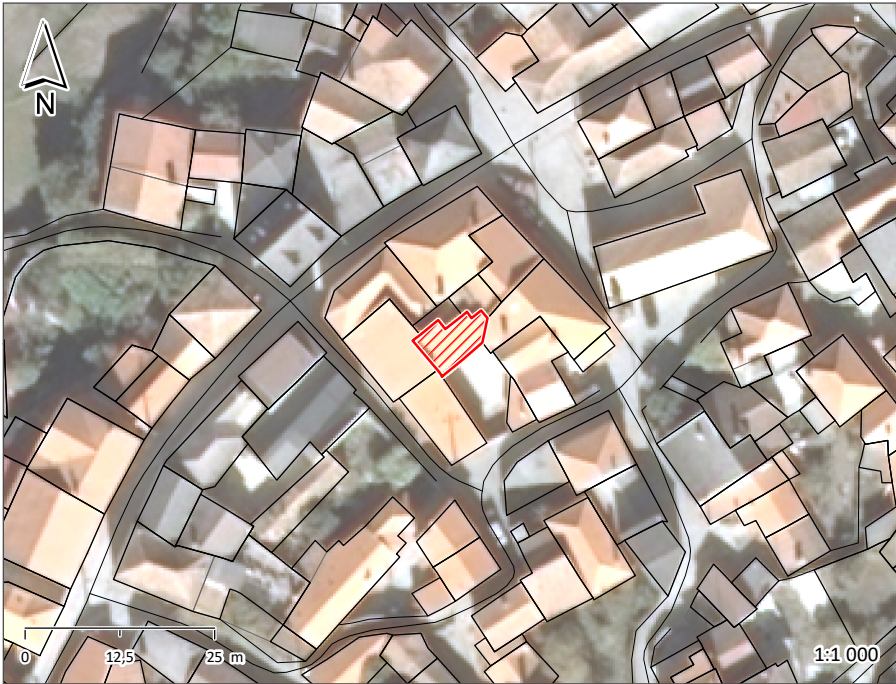

ÉPOCA DE CONSTRUÇÃO

1900-1950

ESTADO DE CONSERVAÇÃO

BOM

VALOR ARQUITETÓNICO

SEM QUALIDADE

TIPOLOGIA DO EDIFICADO

AGRUPADO

Nº PISOS (acima da cota de soleira)

2 PISOS

Nº PISOS(abaixo da cota de soleira)

0 PISOS

ÁREAS DE IMPLANTAÇÃO (Valor aproximado)

45 m2

ÁREAS DE CONSTRUÇÃO (Valor aproximado)

90 m2

CONSTRUÇÃO		MATERIAL	TIPO	COR
ESTRUTURA		GRANITO		
REVESTIMENTO FACHADA		GRANITO	APARENTE	NATURAL
VÃOS EXTERIORES	PORTAS	ALUMÍNIO	TERMOLACADO	BRANCO
	JANELAS	ALUMÍNIO	TERMOLACADO	BRANCO
	VARANDAS	FERRO	PINTADO	CINZA
COBERTURA		TELHA CERÂMICA	1 ÁGUA	BARRO
ALTERAÇÕES				
ELEMENTOS DISSONANTES		ANTENA		

USO DO EDIFICADO	CAVE			
	R/CHÃO	HABITACÃO		
	1º PISO	HABITACÃO		
	2º PISO			
	RESTANTES			

FORMA DE OCUPAÇÃO PERMANENTE

REGIME DE PROPRIEDADE DO PRÓPRIO

ENTIDADE PROPRIETÁRIA PRIVADA

OBSERVAÇÕES

GARAGEM NA LATERAL

ANEXO NA LATERAL

IDENTIFICAÇÃO DO LOCAL:	RUA DA AMOREIRA	Nº POLÍCIA:	6	EDIFÍCIO Nº:	244
	RUA DO ADRO				



ÉPOCA DE CONSTRUÇÃO	1951-1990	ESTADO DE CONSERVAÇÃO	MÉDIO
VALOR ARQUITETÓNICO	SEM QUALIDADE	TIPOLOGIA DO EDIFICADO	AGRUPADO
Nº PISOS (acima da cota de soleira)	2 PISOS	Nº PISOS (abaixo da cota de soleira)	0 PISOS
ÁREAS DE IMPLANTAÇÃO (Valor aproximado)	80 m2	ÁREAS DE CONSTRUÇÃO (Valor aproximado)	160 m2

CONSTRUÇÃO		MATERIAL		TIPO		COR	
ESTRUTURA		BETÃO ARMADO					
REVESTIMENTO FACHADA		REBOCO		AREADO		BRANCO	
VÃOS EXTERIORES	PORTAS	ALUMÍNIO		TERMOLACADO		BRANCO	
	JANELAS	ALUMÍNIO		TERMOLACADO		BRANCO	
	VARANDAS	FERRO		PINTADO		BRANCO	
COBERTURA		TELHA DE BETÃO	TELHA CERÂMICA	2 ÁGUAS	2 ÁGUAS	VERMELHO	BARRO
ALTERAÇÕES							
ELEMENTOS DISSONANTES							

USO DO EDIFICADO	CAVE				
	R/CHÃO	ARRUMOS/OUTROS			
	1º PISO	HABITACÃO			
	2º PISO				
	RESTANTES				

FORMA DE OCUPAÇÃO	PERMANENTE	REGIME DE PROPRIEDADE	DO PRÓPRIO	ENTIDADE PROPRIETÁRIA	PRIVADA
-------------------	------------	-----------------------	------------	-----------------------	---------

OBSERVAÇÕES

IDENTIFICAÇÃO DO LOCAL:	TV. DO CIEIRO	Nº POLÍCIA:	2	EDIFÍCIO Nº:	245
	RUA DA AMOREIRA				



ÉPOCA DE CONSTRUÇÃO	1900-1950	ESTADO DE CONSERVAÇÃO	BOM
VALOR ARQUITETÓNICO	SEM QUALIDADE	TIPOLOGIA DO EDIFICADO	AGRUPADO
Nº PISOS (acima da cota de soleira)	2 PISOS	Nº PISOS (abaixo da cota de soleira)	0 PISOS
ÁREAS DE IMPLANTAÇÃO (Valor aproximado)	73 m2	ÁREAS DE CONSTRUÇÃO (Valor aproximado)	146 m2

CONSTRUÇÃO		MATERIAL		TIPO		COR	
ESTRUTURA		GRANITO	BETÃO ARMADO				
REVESTIMENTO FACHADA		GRANITO	REBOCO	APARENTE	AREADO	NATURAL	BEGE
VÃOS EXTERIORES	PORTAS	ALUMÍNIO		ANODIZADO		BRONZE	
	JANELAS	ALUMÍNIO		ANODIZADO		BRONZE	
	VARANDAS						
COBERTURA		TELHA CERÂMICA		3 ÁGUAS		BARRO	
ALTERAÇÕES							
ELEMENTOS DISSONANTES							

USO DO EDIFICADO	CAVE				
	R/CHÃO	ARRUMOS/OUTROS	ESTACIONAMENTO		
	1º PISO	HABITACÃO			
	2º PISO				
	RESTANTES				

FORMA DE OCUPAÇÃO	PERMANENTE	REGIME DE PROPRIEDADE	DO PRÓPRIO	ENTIDADE PROPRIETÁRIA	PRIVADA
-------------------	------------	-----------------------	------------	-----------------------	---------

OBSERVAÇÕES

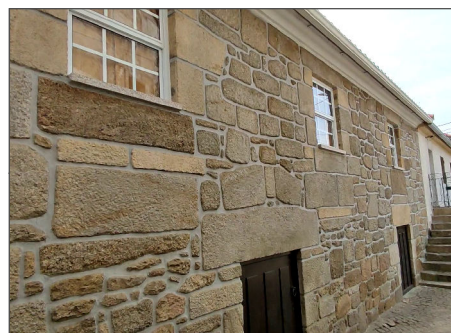
An aerial photograph of a residential neighborhood with a red-outlined building highlighted. The map includes a north arrow in the top left, a scale bar at the bottom left indicating 0, 12.5, and 25 meters, and a scale of 1:1,000 in the bottom right. The highlighted building is a small, rectangular structure with a red outline and diagonal hatching. It is situated in a residential area with many other buildings and streets.

CONSTRUÇÃO		MATERIAL	TIPO	COR
ESTRUTURA		GRANITO		
REVESTIMENTO FACHADA		GRANITO	APARENTE	NATURAL
VÃOS EXTERIORES	PORTAS	MADEIRA	PINTADO	CASTANHO
	JANELAS	ALUMÍNIO	TERMOLACADO	BRANCO
	VARANDAS			
COBERTURA		TELHA CERÂMICA	2 ÁGUAS	BARRO
ALTERAÇÕES				
ELEMENTOS DISSONANTES				

FORMA DE OCUPAÇÃO	PERMANENTE	REGIME DE PROPRIEDADE	DO PRÓPRIO	ENTIDADE PROPRIETÁRIA	PRIVADA
--------------------------	------------	------------------------------	------------	------------------------------	---------

 **COTEFIS**
GESTÃO DE PROJETOS SA

 **SERNANCELHE**
MUNICÍPIO

IDENTIFICAÇÃO DO LOCAL:	LARGO PROFESSOR DR. JOÃO FRAGA DE AZEVEDO	Nº POLÍCIA:	EDIFÍCIO Nº: 247
	RUA DO ADRO		

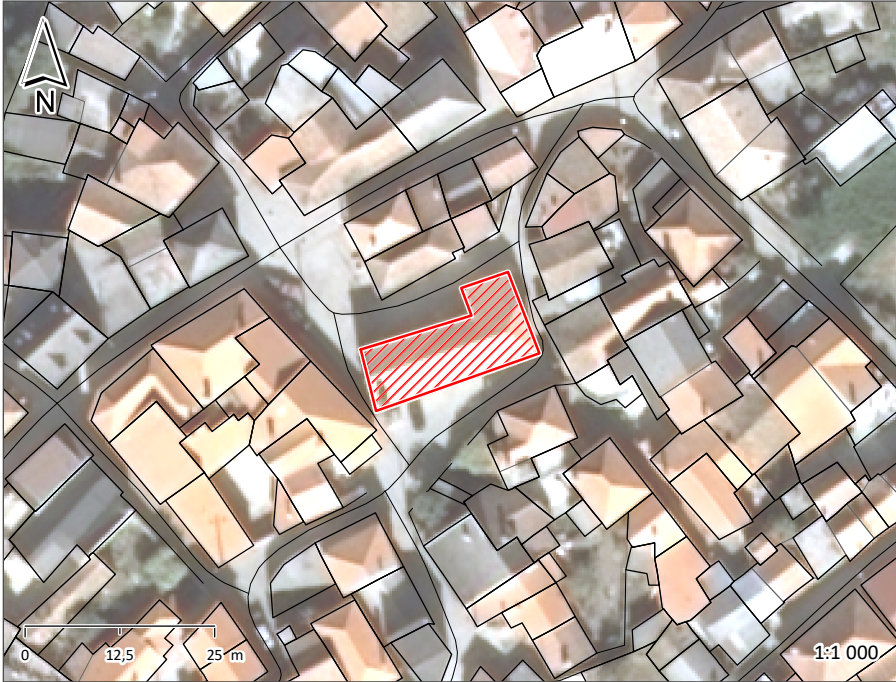

ÉPOCA DE CONSTRUÇÃO	ANTERIOR A 1900	ESTADO DE CONSERVAÇÃO	BOM
VALOR ARQUITETÓNICO	PATRIMONIAL	TIPOLOGIA DO EDIFICADO	ISOLADO
Nº PISOS (acima da cota de soleira)	1 PISO	Nº PISOS (abaixo da cota de soleira)	0 PISOS
ÁREAS DE IMPLANTAÇÃO (Valor aproximado)	205 m2	ÁREAS DE CONSTRUÇÃO (Valor aproximado)	205 m2

CONSTRUÇÃO	MATERIAL	TIPO	COR
ESTRUTURA	GRANITO		
REVESTIMENTO FACHADA	GRANITO	APARENTE	NATURAL
VÃOS EXTERIORES	PORTAS	MADEIRA	PINTADO
	JANELAS		
	VARANDAS		
COBERTURA	TELHA CERÂMICA	3 ÁGUAS	BARRO
ALTERAÇÕES			
ELEMENTOS DISSONANTES			

USO DO EDIFICADO	CAVE			
	R/CHÃO	EQUIPAMENTO		
	1º PISO			
	2º PISO			
	RESTANTES			

FORMA DE OCUPAÇÃO	N.A.	REGIME DE PROPRIEDADE	DO PRÓPRIO	ENTIDADE PROPRIETÁRIA	OUTRAS INSTITUIÇÕES
-------------------	------	-----------------------	------------	-----------------------	---------------------

OBSERVAÇÕES
IGREJA DE SARZEDA OU IGREJA DE SANTA LUZIA
CATEGORIA: IIP - IMÓVEL DE INTERESSE PÚBLICO, DECRETO N.º 5/2002, DR, 1.ª SÉRIE-B, N.º 42 DE 19 FEVEREIRO 2002
IGRAJA PAROQUIAL SÉC. XVII

IDENTIFICAÇÃO DO LOCAL: LARGO PROFESSOR DR. JOÃO FRAGA DE AZEVEDO

Nº POLÍCIA: 2

EDIFÍCIO Nº: 248

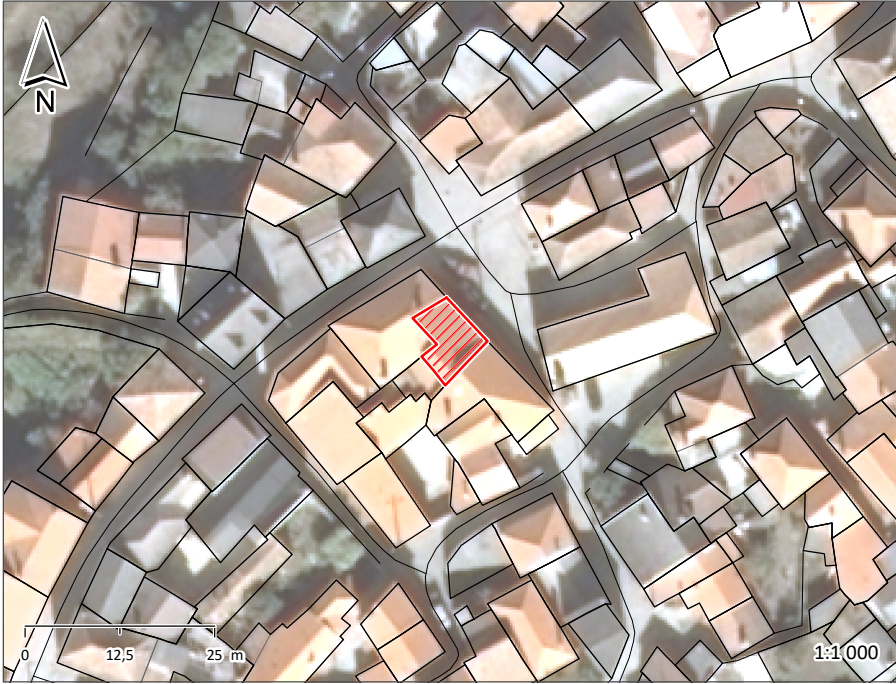

ÉPOCA DE CONSTRUÇÃO1900-1950

ESTADO DE CONSERVAÇÃOMÉDIO

VALOR ARQUITETÓNICOSEM QUALIDADE

TIPOLOGIA DO EDIFICADOAGRUPADO

Nº PISOS (acima da cota de soleira)2 PISOS

Nº PISOS(abaixo da cota de soleira)0 PISOS

ÁREAS DE IMPLANTAÇÃO (Valor aproximado)58 m2

ÁREAS DE CONSTRUÇÃO (Valor aproximado)116 m2

CONSTRUÇÃO		MATERIAL		TIPO		COR	
ESTRUTURA		GRANITO	BETÃO ARMADO				
REVESTIMENTO FACHADA		GRANITO	REBOCO	APARENTE	CARAPINHA	NATURAL	BRANCO
VÃOS EXTERIORES	PORTAS	MADEIRA		PINTADO		CASTANHO	
	JANELAS	MADEIRA		PINTADO		CASTANHO	
	VARANDAS	FERRO		PINTADO		VERDE	
COBERTURA		TELHA CERÂMICA		2 ÁGUAS		BARRO	
ALTERAÇÕES							
ELEMENTOS DISSONANTES		ANTENA					

USO DO EDIFICADO	CAVE				
	R/CHÃO	ARRUMOS/OUTROS			
	1º PISO	HABITACÃO			
	2º PISO				
	RESTANTES				

FORMA DE OCUPAÇÃO PERMANENTE

REGIME DE PROPRIEDADE DO PRÓPRIO

ENTIDADE PROPRIETÁRIA PRIVADA

OBSERVAÇÕES

ANEXO NA TRASEIRA

IDENTIFICAÇÃO DO LOCAL:	LARGO PROFESSOR DR. JOÃO FRAGA DE AZEVEDO	Nº POLÍCIA:	40	EDIFÍCIO Nº:	249
	AVENIDA PRINCIPAL				

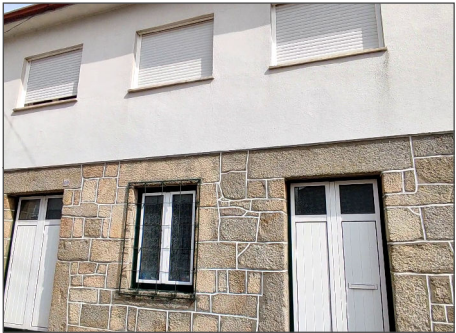

ÉPOCA DE CONSTRUÇÃO	1900-1950	ESTADO DE CONSERVAÇÃO	BOM
VALOR ARQUITETÓNICO	SEM QUALIDADE	TIPOLOGIA DO EDIFICADO	AGRUPADO
Nº PISOS (acima da cota de soleira)	2 PISOS	Nº PISOS (abaixo da cota de soleira)	0 PISOS
ÁREAS DE IMPLANTAÇÃO (Valor aproximado)	122 m2	ÁREAS DE CONSTRUÇÃO (Valor aproximado)	244 m2

CONSTRUÇÃO		MATERIAL		TIPO		COR	
ESTRUTURA		GRANITO	BETÃO ARMADO				
REVESTIMENTO FACHADA		GRANITO	REBOCO	APARENTE	CARAPINHA	NATURAL	BRANCO
VÃOS EXTERIORES	PORTAS	ALUMÍNIO	ALUMÍNIO	TERMOLACADO	TERMOLACADO	BRANCO	VERDE
	JANELAS	ALUMÍNIO	ALUMÍNIO	TERMOLACADO	TERMOLACADO	BRANCO	VERDE
	VARANDAS	FERRO		PINTADO		VERDE	
COBERTURA		TELHA CERÂMICA		4 ÁGUAS		BARRO	
ALTERAÇÕES							
ELEMENTOS DISSONANTES							

USO DO EDIFICADO	CAVE				
	R/CHÃO	ARRUMOS/OUTROS	ESTACIONAMENTO		
	1º PISO	HABITACÃO			
	2º PISO				
	RESTANTES				

FORMA DE OCUPAÇÃO	PERMANENTE	REGIME DE PROPRIEDADE	DO PRÓPRIO	ENTIDADE PROPRIETÁRIA	PRIVADA
-------------------	------------	-----------------------	------------	-----------------------	---------

OBSERVAÇÕES
ANEXO NA TRASEIRA

IDENTIFICAÇÃO DO LOCAL:	AVENIDA PRINCIPAL	Nº POLÍCIA:	42	EDIFÍCIO Nº:	250
	LARGO PROFESSOR DR. JOÃO FRAGA DE AZEVEDO				



ÉPOCA DE CONSTRUÇÃO	1900-1950	ESTADO DE CONSERVAÇÃO	MÉDIO
VALOR ARQUITETÓNICO	SEM QUALIDADE	TIPOLOGIA DO EDIFICADO	AGRUPADO
Nº PISOS (acima da cota de soleira)	3 PISOS	Nº PISOS (abaixo da cota de soleira)	0 PISOS
ÁREAS DE IMPLANTAÇÃO (Valor aproximado)	52 m2	ÁREAS DE CONSTRUÇÃO (Valor aproximado)	156 m2

CONSTRUÇÃO		MATERIAL		TIPO		COR	
ESTRUTURA		GRANITO	BETÃO ARMADO				
REVESTIMENTO FACHADA		GRANITO	REBOCO	APARENTE	CARAPINHA	NATURAL	BRANCO
VÃOS EXTERIORES	PORTAS	PVC		TERMOLACADO		BRANCO	
	JANELAS	PVC		TERMOLACADO		BRANCO	
	VARANDAS						
COBERTURA		TELHA CERÂMICA		4 ÁGUAS		BARRO	
ALTERAÇÕES							
ELEMENTOS DISSONANTES							

USO DO EDIFICADO	CAVE				
	R/CHÃO	ARRUMOS/OUTROS			
	1º PISO	HABITACÃO			
	2º PISO	HABITACÃO			
	RESTANTES				

FORMA DE OCUPAÇÃO	PERMANENTE	REGIME DE PROPRIEDADE	DO PRÓPRIO	ENTIDADE PROPRIETÁRIA	PRIVADA
-------------------	------------	-----------------------	------------	-----------------------	---------

OBSERVAÇÕES

IDENTIFICAÇÃO DO LOCAL: LARGO PROFESSOR DR. JOÃO FRAGA DE AZEVEDO

Nº POLÍCIA: 1

EDIFÍCIO Nº: 251



ÉPOCA DE CONSTRUÇÃO1900-1950

ESTADO DE CONSERVAÇÃOMAU

VALOR ARQUITETÓNICOSEM QUALIDADE

TIPOLOGIA DO EDIFICADOAGRUPADO

Nº PISOS (acima da cota de soleira)2 PISOS

Nº PISOS(abaixo da cota de soleira)0 PISOS

ÁREAS DE IMPLANTAÇÃO (Valor aproximado)66 m2

ÁREAS DE CONSTRUÇÃO (Valor aproximado)132 m2

CONSTRUÇÃO		MATERIAL		TIPO		COR	
ESTRUTURA		GRANITO	BETÃO ARMADO				
REVESTIMENTO FACHADA		GRANITO	REBOCO	APARENTE	CARAPINHA	NATURAL	BRANCO
VÃOS EXTERIORES	PORTAS	MADEIRA		PINTADO		VERMELHO	
	JANELAS	MADEIRA		PINTADO		VERMELHO	
	VARANDAS	FERRO		PINTADO		VERMELHO	
COBERTURA		TELHA CERÂMICA		4 ÁGUAS		BARRO	
ALTERAÇÕES							
ELEMENTOS DISSONANTES							

USO DO EDIFICADO	CAVE				
	R/CHÃO	ARRUMOS/OUTROS			
	1º PISO	HABITACÃO			
	2º PISO				
	RESTANTES				

FORMA DE OCUPAÇÃODEVOLUTO

REGIME DE PROPRIEDADEDO PRÓPRIO

ENTIDADE PROPRIETÁRIAPRIVADA

OBSERVAÇÕES

ANEXO NA LATERAL

IDENTIFICAÇÃO DO LOCAL: AVENIDA PRINCIPAL

Nº POLÍCIA:

EDIFÍCIO Nº: 252

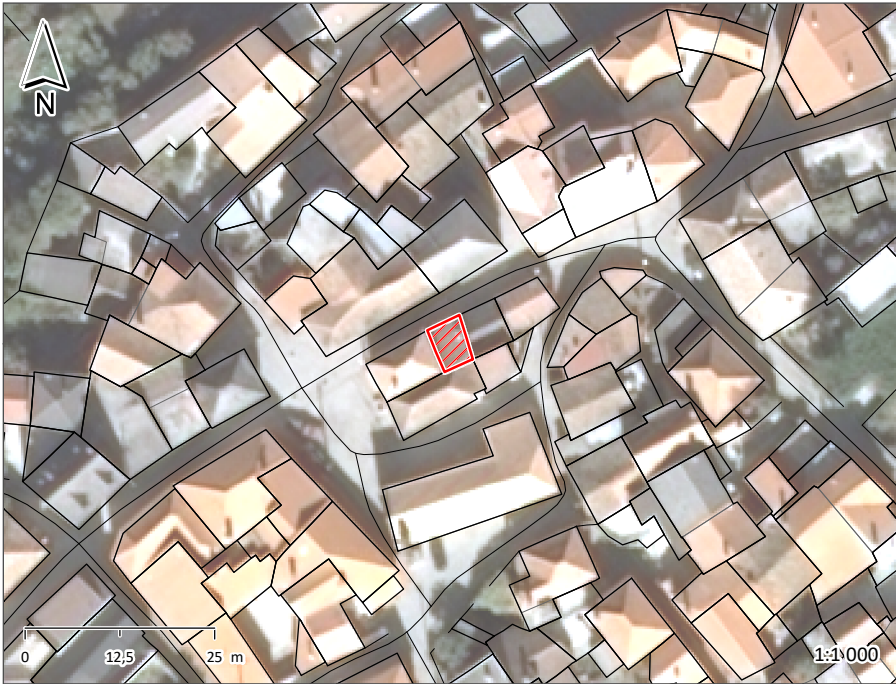

ÉPOCA DE CONSTRUÇÃO1951-1990

ESTADO DE CONSERVAÇÃOMAU

VALOR ARQUITETÓNICOSEM QUALIDADE

TIPOLOGIA DO EDIFICADOAGRUPADO

Nº PISOS (acima da cota de soleira) 2 PISOS

Nº PISOS(abaixo da cota de soleira) 0 PISOS

ÁREAS DE IMPLANTAÇÃO (Valor aproximado) 27 m2

ÁREAS DE CONSTRUÇÃO (Valor aproximado) 54 m2

CONSTRUÇÃO		MATERIAL	TIPO	COR
ESTRUTURA		GRANITO BETÃO ARMADO		
REVESTIMENTO FACHADA		REBOCO	AREADO	CINZA
VÃOS EXTERIORES	PORTAS	FERRO	PINTADO	VERMELHO
	JANELAS	MADEIRA	PINTADO	VERMELHO
	VARANDAS			
COBERTURA		TELHA CERÂMICA	1 ÁGUA	BARRO
ALTERAÇÕES				
ELEMENTOS DISSONANTES		ANTENA		

USO DO EDIFICADO	CAVE			
	R/CHÃO	ARRUMOS/OUTROS		
	1º PISO	HABITACÃO		
	2º PISO			
	RESTANTES			

FORMA DE OCUPAÇÃO DEVOLUTO

REGIME DE PROPRIEDADE DO PRÓPRIO

ENTIDADE PROPRIETÁRIA PRIVADA

OBSERVAÇÕES

A photograph of a traditional stone building with a tiled roof. The building features a white double door with a metal grille and a wooden garage door. A white van is partially visible on the right.

IDENTIFICAÇÃO DO LOCAL: AVENIDA PRINCIPAL

Nº POLÍCIA:

EDIFÍCIO Nº: 254

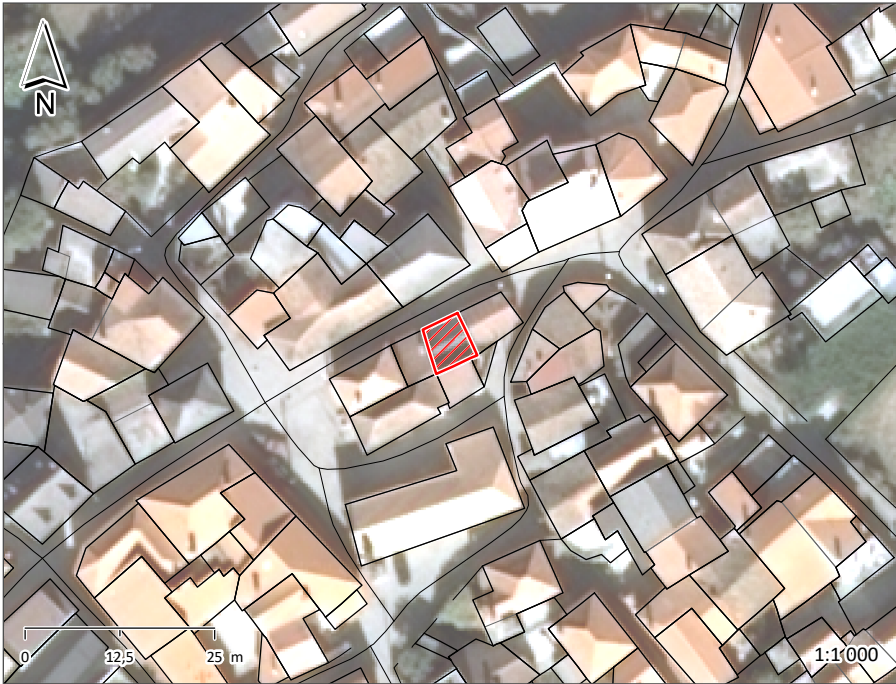

ÉPOCA DE CONSTRUÇÃO1900-1950

ESTADO DE CONSERVAÇÃOMÉDIO

VALOR ARQUITETÓNICOSEM QUALIDADE

TIPOLOGIA DO EDIFICADOAGRUPADO

Nº PISOS (acima da cota de soleira)1 PISO

Nº PISOS(abaixo da cota de soleira)0 PISOS

ÁREAS DE IMPLANTAÇÃO (Valor aproximado)34 m2

ÁREAS DE CONSTRUÇÃO (Valor aproximado)34 m2

CONSTRUÇÃO		MATERIAL	TIPO	COR
ESTRUTURA		GRANITO		
REVESTIMENTO FACHADA		GRANITO	APARENTE	NATURAL
VÃOS EXTERIORES	PORTAS	FERRO	PINTADO	VERMELHO
	JANELAS			
	VARANDAS			
COBERTURA		TELHA DE BETÃO	2 ÁGUAS	PRETO
ALTERAÇÕES				
ELEMENTOS DISSONANTES				

USO DO EDIFICADO	CAVE			
	R/CHÃO	ESTACIONAMENTO		
	1º PISO			
	2º PISO			
	RESTANTES			

FORMA DE OCUPAÇÃO N.A.

REGIME DE PROPRIEDADE DO PRÓPRIO

ENTIDADE PROPRIETÁRIA PRIVADA

OBSERVAÇÕES

IDENTIFICAÇÃO DO LOCAL: RUA DO LAGAR

Nº POLÍCIA:

EDIFÍCIO Nº: 255

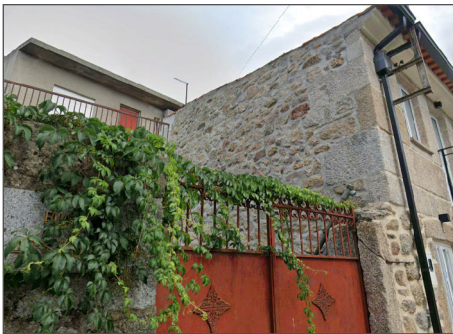

ÉPOCA DE CONSTRUÇÃO1900-1950

ESTADO DE CONSERVAÇÃOMÉDIO

VALOR ARQUITETÓNICOSEM QUALIDADE

TIPOLOGIA DO EDIFICADOAGRUPADO

Nº PISOS (acima da cota de soleira)2 PISOS

Nº PISOS(abaixo da cota de soleira)0 PISOS

ÁREAS DE IMPLANTAÇÃO (Valor aproximado)34 m2

ÁREAS DE CONSTRUÇÃO (Valor aproximado)68 m2

CONSTRUÇÃO		MATERIAL	TIPO	COR
ESTRUTURA		GRANITO		
REVESTIMENTO FACHADA		GRANITO	APARENTE	NATURAL
VÃOS EXTERIORES	PORTAS	ALUMÍNIO	TERMOLACADO	BRANCO
	JANELAS	ALUMÍNIO	TERMOLACADO	BRANCO
	VARANDAS	FERRO	PINTADO	PRETO
COBERTURA		TELHA CERÂMICA	1 ÁGUA	BARRO
ALTERAÇÕES				
ELEMENTOS DISSONANTES		AR CONDICIONADO		

USO DO EDIFICADO	CAVE				
	R/CHÃO	HABITACÃO			
	1º PISO	HABITACÃO			
	2º PISO				
	RESTANTES				

FORMA DE OCUPAÇÃOPERMANENTE

REGIME DE PROPRIEDADEDO PRÓPRIO

ENTIDADE PROPRIETÁRIAPRIVADA

OBSERVAÇÕES

ANEXO NA LATERAL

ANEXO NA TRASEIRA

IDENTIFICAÇÃO DO LOCAL: TV. DO CIEIRO

Nº POLÍCIA:

EDIFÍCIO Nº: 256

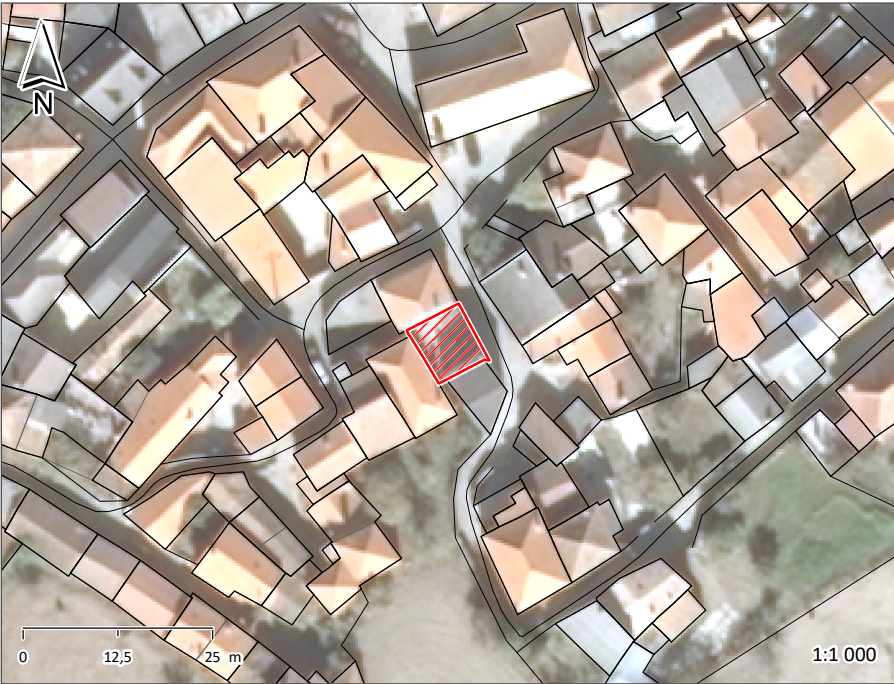

ÉPOCA DE CONSTRUÇÃO1951-1990

ESTADO DE CONSERVAÇÃOMAU

VALOR ARQUITETÓNICOSEM QUALIDADE

TIPOLOGIA DO EDIFICADOAGRUPADO

Nº PISOS (acima da cota de soleira)1 PISO

Nº PISOS(abaixo da cota de soleira)0 PISOS

ÁREAS DE IMPLANTAÇÃO (Valor aproximado)63 m2

ÁREAS DE CONSTRUÇÃO (Valor aproximado)63 m2

CONSTRUÇÃO		MATERIAL		TIPO		COR	
ESTRUTURA		GRANITO	BETÃO ARMADO				
REVESTIMENTO FACHADA		GRANITO	REBOCO	APARENTE	AREADO	NATURAL	BRANCO
VÃOS EXTERIORES	PORTAS	FERRO		PINTADO		VERDE	
	JANELAS	FERRO		PINTADO		VERDE	
	VARANDAS						
COBERTURA		CHAPA DE FIBROCIMENTO		2 ÁGUAS		PRETO	
ALTERAÇÕES							
ELEMENTOS DISSONANTES							

USO DO EDIFICADO	CAVE				
	R/CHÃO	ESTACIONAMENTO			
	1º PISO				
	2º PISO				
	RESTANTES				

FORMA DE OCUPAÇÃO N.A.

REGIME DE PROPRIEDADE DO PRÓPRIO

ENTIDADE PROPRIETÁRIA PRIVADA

OBSERVAÇÕES

IDENTIFICAÇÃO DO LOCAL: TV. DO CIEIRO

Nº POLÍCIA: 4

EDIFÍCIO Nº: 257



ÉPOCA DE CONSTRUÇÃO	1951-1990	ESTADO DE CONSERVAÇÃO	MÉDIO
VALOR ARQUITETÓNICO	SEM QUALIDADE	TIPOLOGIA DO EDIFICADO	AGRUPADO
Nº PISOS (acima da cota de soleira)	2 PISOS	Nº PISOS (abaixo da cota de soleira)	0 PISOS
ÁREAS DE IMPLANTAÇÃO (Valor aproximado)	39 m2	ÁREAS DE CONSTRUÇÃO (Valor aproximado)	78 m2

CONSTRUÇÃO		MATERIAL	TIPO	COR
ESTRUTURA		GRANITO BETÃO ARMADO		
REVESTIMENTO FACHADA		REBOCO	AREADO	BRANCO
VÃOS EXTERIORES	PORTAS	MADEIRA	PINTADO	CASTANHO
	JANELAS	MADEIRA	PINTADO	CASTANHO
	VARANDAS			
COBERTURA		TELHA DE BETÃO	2 ÁGUAS	PRETO
ALTERAÇÕES				
ELEMENTOS DISSONANTES				

USO DO EDIFICADO	CAVE			
	R/CHÃO	HABITACÃO		
	1º PISO	HABITACÃO		
	2º PISO			
	RESTANTES			

FORMA DE OCUPAÇÃO	PERMANENTE	REGIME DE PROPRIEDADE	DO PRÓPRIO	ENTIDADE PROPRIETÁRIA	PRIVADA
-------------------	------------	-----------------------	------------	-----------------------	---------

OBSERVAÇÕES

2.3. Fichas de Caracterização do Espaço Público

IDENTIFICAÇÃO DO LOCAL:	AVENIDA PRINCIPAL	ESPAÇO Nº:	1A
-------------------------	-------------------	------------	----

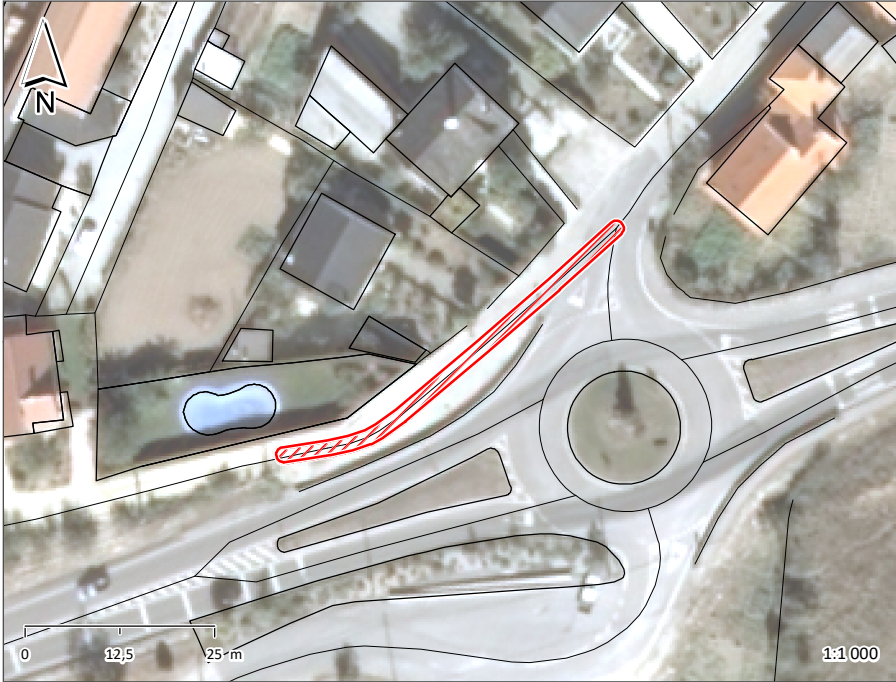

ESPAÇO PÚBLICO	
TIPOLOGIA	RUA
SUB - TIPOLOGIA	

ACESSIBILIDADE PEDONAL		
PASSEIOS	UM LADO	CONTÍNUO
LARGURA ÚTIL DO PASSEIO	<1,20	
BARREIRAS À CIRCULAÇÃO	SIM	
ARBORIZAÇÃO		
SEGURANÇA DO ESPAÇO	SEGURO	

MOVIMENTO PEDONAL	
TIPO	DE PASSAGEM
FREQUÊNCIA	REDUZIDA

EDIFICADO	
USO FUNCIONAL (RÉS-DO-CHÃO)	OUTROS
ESTADO DE CONSERVAÇÃO	BOM
QUALIDADE DA ENVOLVENTE CONSTRUÍDA	SEM QUALIDADE

MOVIMENTO AUTOMÓVEL	
FREQUÊNCIA	REDUZIDA

ESTACIONAMENTO	
VIA PÚBLICA	INEXISTENTE
ACESSO A PARQUE	

CAPACIDADE POLARIZADORA	
FREQUÊNCIA	NENHUMA

PAVIMENTO	PASSEIO	LANCIL	FAIXA DE RODAGEM
MATERIAL	LAJETA DE BETÃO	BETÃO	CUBO DE GRANITO
COR	CINZENTO	CINZENTO	CINZENTO
CONSERVAÇÃO	RAZOÁVEL	RAZOÁVEL	RAZOÁVEL

VEGETAÇÃO	ARBÓREA	ARBUSTIVA	HERBÁCEA
-----------	---------	-----------	----------

OUTROS ELEMENTOS	ILUMINAÇÃO PÚBLICA	X	BANCOS	INSTALAÇÕES SANITÁRIAS	ELEMENTO DE ÁGUA
	CAIXOTES DO LIXO		PASSADEIRAS	ESPLANADA	PARAGEM DE AUTOCARRO
	PAPELEIRAS		EQUIPAMENTO INFANTIL	QUIOSQUE	PRAÇA DE TÁXIS

OBSERVAÇÕES
RUA SEM SAÍDA

IDENTIFICAÇÃO DO LOCAL: AVENIDA PRINCIPAL

ESPAÇO Nº: 1B

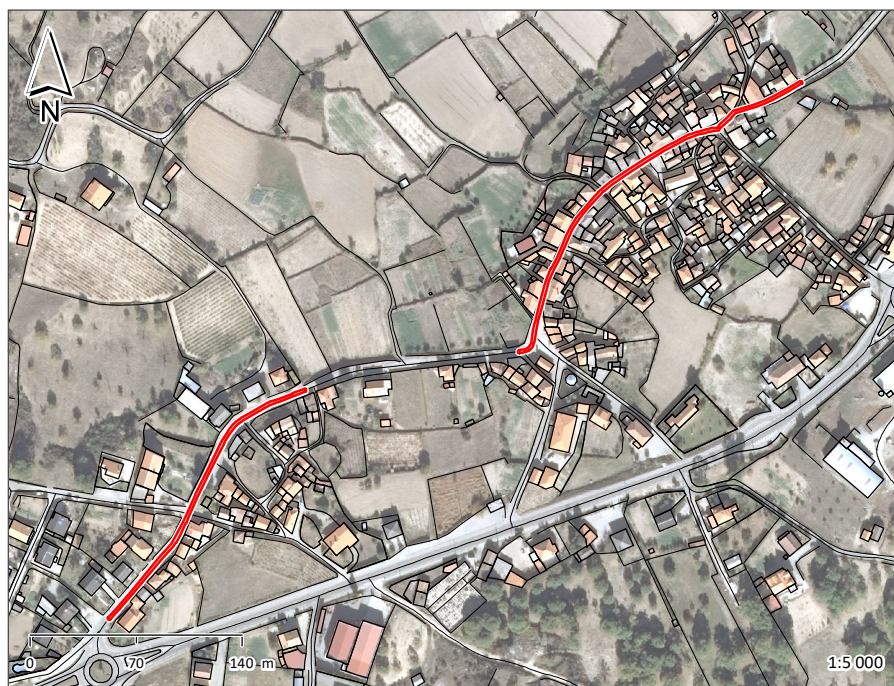

ESPAÇO PÚBLICO

TIPOLOGIA RUA

SUB - TIPOLOGIA

ACESSIBILIDADE PEDONAL

PASSEIOS NÃO TEM

LARGURA ÚTIL DO PASSEIO

BARREIRAS À CIRCULAÇÃO

ARBORIZAÇÃO

SEGURANÇA DO ESPAÇO SEGURO

MOVIMENTO PEDONAL

TIPO DE PASSAGEM

FREQUÊNCIA REDUZIDA

EDIFICADO

USO FUNCIONAL (RÉS-DO-CHÃO) EQUIPAMENTOS OUTROS

ESTADO DE CONSERVAÇÃO MÉDIO

QUALIDADE DA ENVOLVENTE CONSTRUÍDA COM QUALIDADE

MOVIMENTO AUTOMÓVEL

FREQUÊNCIA REDUZIDA

ESTACIONAMENTO

VIA PÚBLICA INEXISTENTE

ACESSO A PARQUE

CAPACIDADE POLARIZADORA

FREQUÊNCIA BAIXA

PAVIMENTO	PASSEIO	LANCIL	FAIXA DE RODAGEM
MATERIAL			CUBO DE GRANITO
COR			CINZENTO
CONSERVAÇÃO			RAZOÁVEL

VEGETAÇÃO	ARBÓREA	ARBUSTIVA	HERBÁCEA
-----------	---------	-----------	----------

OUTROS ELEMENTOS	ILUMINAÇÃO PÚBLICA	X	BANCOS	INSTALAÇÕES SANITÁRIAS	ELEMENTO DE ÁGUA	X
	CAIXOTES DO LIXO	X	PASSADEIRAS	ESPLANADA	PARAGEM DE AUTOCARRO	
	PAPELEIRAS		EQUIPAMENTO INFANTIL	QUIOSQUE	PRAÇA DE TÁXIS	

OBSERVAÇÕES

IGREJA MATRIZ DE SARZEDA / IGREJA DE SANTA LUZIA

CAPELA DE SÃO SEBASTIÃO

ELEMENTO DE ÁGUA - TANQUE

IDENTIFICAÇÃO DO LOCAL:	AVENIDA PRINCIPAL	ESPAÇO Nº:	1C
-------------------------	-------------------	------------	----

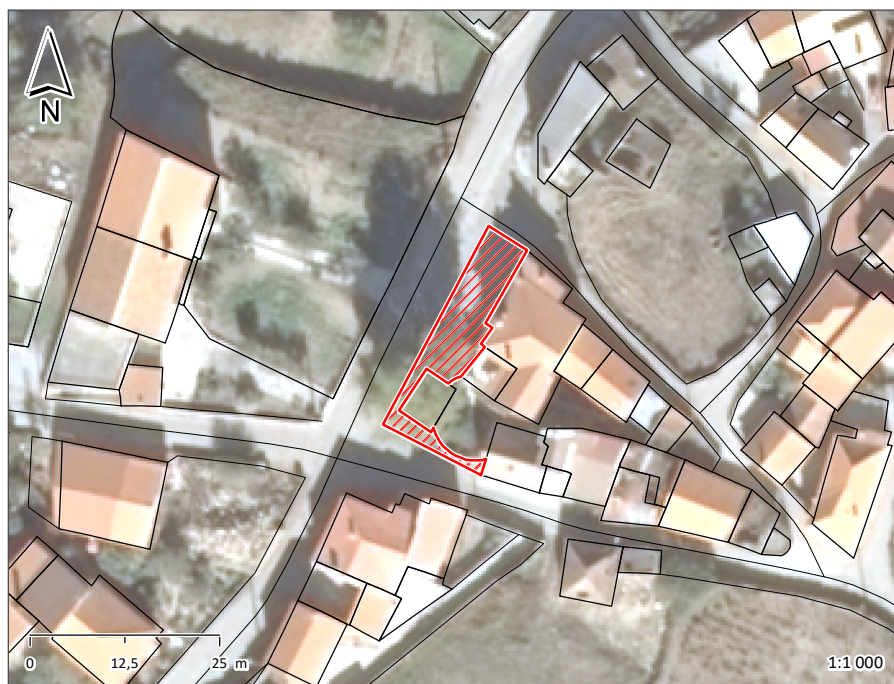

ESPAÇO PÚBLICO	
TIPOLOGIA	LARGO/PRAÇA
SUB - TIPOLOGIA	

ACESSIBILIDADE PEDONAL	
PASSEIOS	NÃO TEM
LARGURA ÚTIL DO PASSEIO	
BARREIRAS À CIRCULAÇÃO	
ARBORIZAÇÃO	
SEGURANÇA DO ESPAÇO	SEGURO

MOVIMENTO PEDONAL	
TIPO	DE PERMANÊNCIA
FREQUÊNCIA	REDUZIDA

EDIFICADO			
USO FUNCIONAL (RÉS-DO-CHÃO)	EQUIPAMENTOS	OUTROS	
ESTADO DE CONSERVAÇÃO	MÉDIO		
QUALIDADE DA ENVOLVENTE CONSTRUÍDA	SEM QUALIDADE		

MOVIMENTO AUTOMÓVEL	
FREQUÊNCIA	REDUZIDA

ESTACIONAMENTO	
VIA PÚBLICA	INEXISTENTE
ACESSO A PARQUE	

CAPACIDADE POLARIZADORA	
FREQUÊNCIA	BAIXA

PAVIMENTO	PASSEIO	LANCIL	FAIXA DE RODAGEM
MATERIAL			CUBO DE GRANITO
COR			CINZENTO
CONSERVAÇÃO			RAZOÁVEL

VEGETAÇÃO	ARBÓREA	X	ARBUSTIVA	HERBÁCEA
-----------	---------	---	-----------	----------

OUTROS ELEMENTOS	ILUMINAÇÃO PÚBLICA	X	BANCOS	X	INSTALAÇÕES SANITÁRIAS	ELEMENTO DE ÁGUA	X
	CAIXOTES DO LIXO	X	PASSADEIRAS		ESPLANADA	PARAGEM DE AUTOCARRO	
	PAPELEIRAS		EQUIPAMENTO INFANTIL		QUIOSQUE	PRAÇA DE TÁXIS	

OBSERVAÇÕES
ELEMENTO DE ÁGUA - TANQUE

IDENTIFICAÇÃO DO LOCAL:	AVENIDA PRINCIPAL	ESPAÇO Nº:	1D
-------------------------	-------------------	------------	----

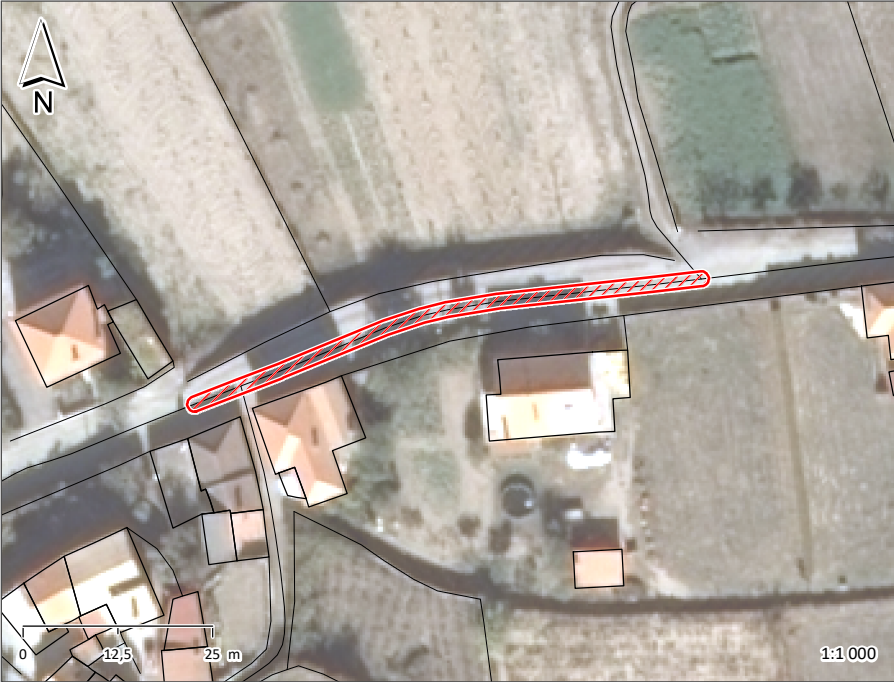

ESPAÇO PÚBLICO	
TIPOLOGIA	RUA
SUB - TIPOLOGIA	

ACESSIBILIDADE PEDONAL		
PASSEIOS	UM LADO	CONTÍNUO
LARGURA ÚTIL DO PASSEIO	<1,20	
BARREIRAS À CIRCULAÇÃO	NÃO	
ARBORIZAÇÃO		
SEGURANÇA DO ESPAÇO	SEGURO	

MOVIMENTO PEDONAL	
TIPO	DE PASSAGEM
FREQUÊNCIA	REDUZIDA

EDIFICADO	
USO FUNCIONAL (RÉS-DO-CHÃO)	OUTROS
ESTADO DE CONSERVAÇÃO	BOM
QUALIDADE DA ENVOLVENTE CONSTRUÍDA	SEM QUALIDADE

MOVIMENTO AUTOMÓVEL	
FREQUÊNCIA	REDUZIDA

ESTACIONAMENTO	
VIA PÚBLICA	INEXISTENTE
ACESSO A PARQUE	

CAPACIDADE POLARIZADORA	
FREQUÊNCIA	NENHUMA

PAVIMENTO	PASSEIO	LANCIL	FAIXA DE RODAGEM
MATERIAL	BETONILHA	BETÃO	CUBO DE GRANITO
COR	CINZENTO	CINZENTO	CINZENTO
CONSERVAÇÃO	RAZOÁVEL	RAZOÁVEL	RAZOÁVEL

VEGETAÇÃO	ARBÓREA	ARBUSTIVA	HERBÁCEA
-----------	---------	-----------	----------

OUTROS ELEMENTOS	ILUMINAÇÃO PÚBLICA	X	BANCOS	X	INSTALAÇÕES SANITÁRIAS		ELEMENTO DE ÁGUA
	CAIXOTES DO LIXO		PASSADEIRAS		ESPLANADA		PARAGEM DE AUTOCARRO
	PAPELEIRAS		EQUIPAMENTO INFANTIL		QUIOSQUE		PRAÇA DE TÁXIS

OBSERVAÇÕES

IDENTIFICAÇÃO DO LOCAL:	AVENIDA PRINCIPAL	ESPAÇO Nº:	1E
-------------------------	-------------------	------------	----

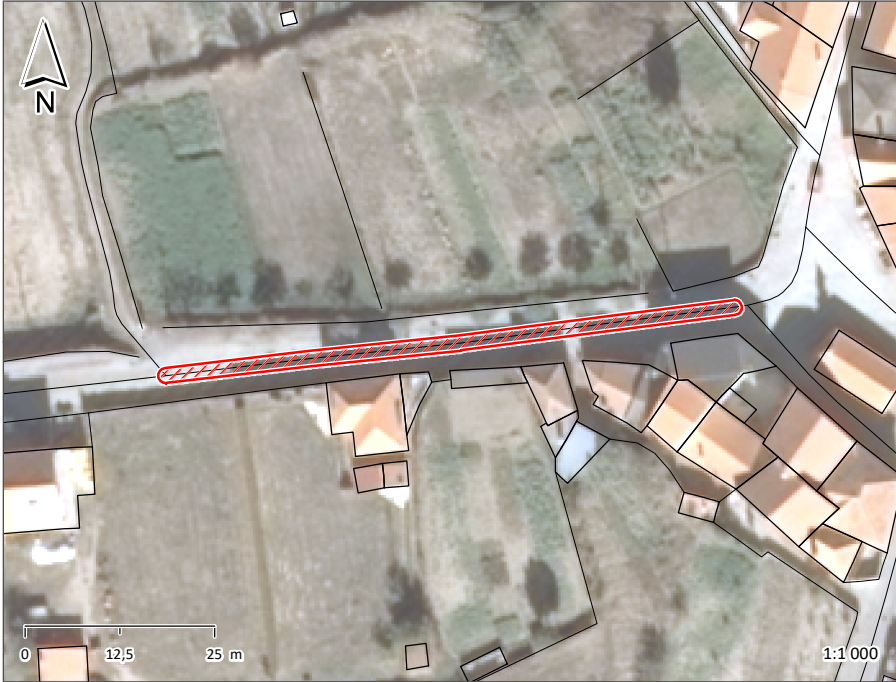

ESPAÇO PÚBLICO	
TIPOLOGIA	RUA
SUB - TIPOLOGIA	RUA ARBORIZADA

ACESSIBILIDADE PEDONAL		
PASSEIOS	UM LADO	DESCONTÍNUO
LARGURA ÚTIL DO PASSEIO	>1,20	
BARREIRAS À CIRCULAÇÃO	SIM	
ARBORIZAÇÃO	CALDEIRA	
SEGURANÇA DO ESPAÇO	SEGURO	

MOVIMENTO PEDONAL	
TIPO	DE PASSAGEM
FREQUÊNCIA	REDUZIDA

EDIFICADO	
USO FUNCIONAL (RÉS-DO-CHÃO)	OUTROS
ESTADO DE CONSERVAÇÃO	BOM
QUALIDADE DA ENVOLVENTE CONSTRUÍDA	SEM QUALIDADE

MOVIMENTO AUTOMÓVEL	
FREQUÊNCIA	REDUZIDA

ESTACIONAMENTO	
VIA PÚBLICA	INEXISTENTE
ACESSO A PARQUE	

CAPACIDADE POLARIZADORA	
FREQUÊNCIA	NENHUMA

PAVIMENTO	PASSEIO	LANCIL	FAIXA DE RODAGEM
MATERIAL	BETONILHA	BETÃO	CUBO DE GRANITO
COR	CINZENTO	CINZENTO	CINZENTO
CONSERVAÇÃO	RAZOÁVEL	RAZOÁVEL	RAZOÁVEL

VEGETAÇÃO	ARBÓREA	X	ARBUSTIVA	HERBÁCEA
-----------	---------	---	-----------	----------

OUTROS ELEMENTOS	ILUMINAÇÃO PÚBLICA	X	BANCOS	X	INSTALAÇÕES SANITÁRIAS	ELEMENTO DE ÁGUA
	CAIXOTES DO LIXO	X	PASSADEIRAS		ESPLANADA	PARAGEM DE AUTOCARRO
	PAPELEIRAS		EQUIPAMENTO INFANTIL		QUIOSQUE	PRAÇA DE TÁXIS

OBSERVAÇÕES

IDENTIFICAÇÃO DO LOCAL:

EM 582

ESPAÇO Nº:

2A

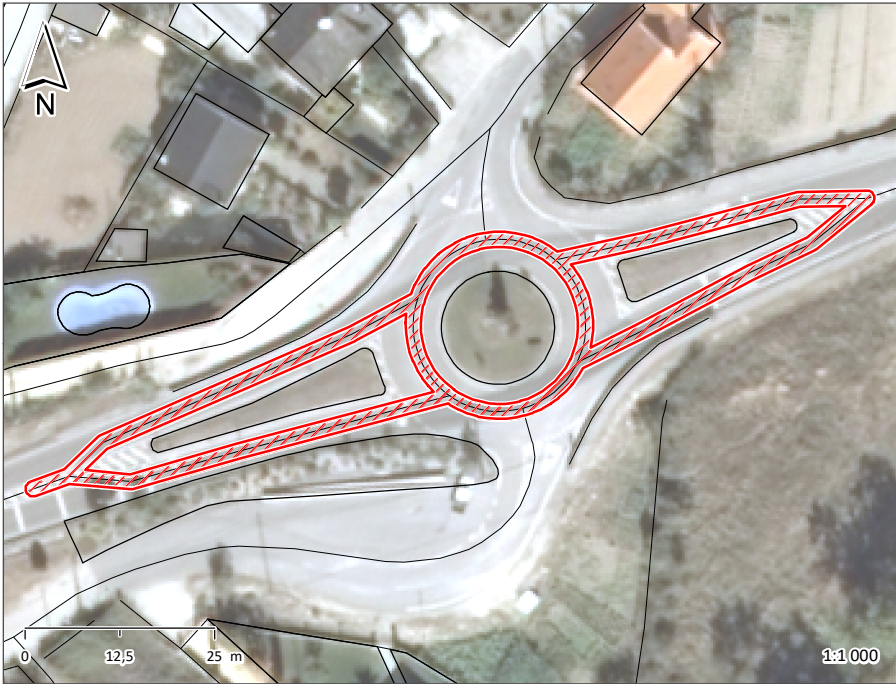

ESPAÇO PÚBLICO	
TIPOLOGIA	RUA
SUB - TIPOLOGIA	

ACESSIBILIDADE PEDONAL		
PASSEIOS	DOIS LADOS	CONTÍNUO
LARGURA ÚTIL DO PASSEIO	>1,20	
BARREIRAS À CIRCULAÇÃO	SIM	
ARBORIZAÇÃO		
SEGURANÇA DO ESPAÇO	SEGURO	

MOVIMENTO PEDONAL	
TIPO	DE PASSAGEM
FREQUÊNCIA	REDUZIDA

EDIFICADO	
USO FUNCIONAL (RÉS-DO-CHÃO)	OUTROS
ESTADO DE CONSERVAÇÃO	MÉDIO
QUALIDADE DA ENVOLVENTE CONSTRUÍDA	SEM QUALIDADE

MOVIMENTO AUTOMÓVEL	
FREQUÊNCIA	MODERADA

ESTACIONAMENTO	
VIA PÚBLICA	INEXISTENTE
ACESSO A PARQUE	

CAPACIDADE POLARIZADORA	
FREQUÊNCIA	NENHUMA

PAVIMENTO	PASSEIO	LANCIL	FAIXA DE RODAGEM
MATERIAL	LAJETA DE BETÃO	BETÃO	BETUMINOSO
COR	CINZENTO	CINZENTO	CINZENTO
CONSERVAÇÃO	RAZOÁVEL	RAZOÁVEL	RAZOÁVEL

VEGETAÇÃO	ARBÓREA	ARBUSTIVA	HERBÁCEA
-----------	---------	-----------	----------

OUTROS ELEMENTOS	ILUMINAÇÃO PÚBLICA	X	BANCOS		INSTALAÇÕES SANITÁRIAS		ELEMENTO DE ÁGUA	
	CAIXOTES DO LIXO		PASSADEIRAS	X	ESPLANADA		PARAGEM DE AUTOCARRO	
	PAPELEIRAS		EQUIPAMENTO INFANTIL		QUIOSQUE		PRAÇA DE TÁXIS	

OBSERVAÇÕES

ROTUNDA E LIGAÇÕES

IDENTIFICAÇÃO DO LOCAL: EM 582

ESPAÇO Nº: 2B

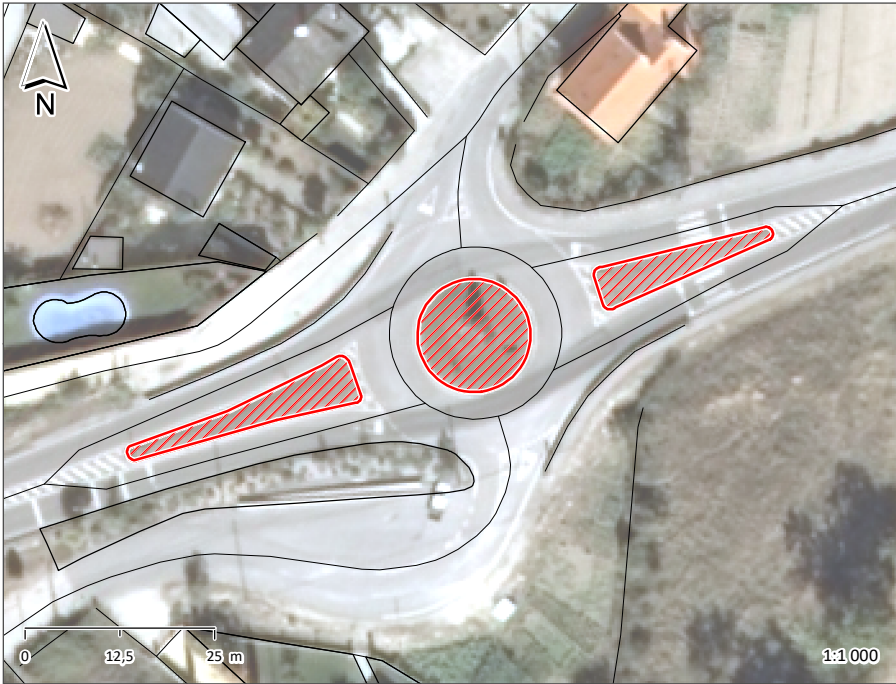

ESPAÇO PÚBLICO

TIPOLOGIA	ESPAÇO VERDE (E.V.)
SUB - TIPOLOGIA	ESPAÇO DE ENQUADRAMENTO

ACESSIBILIDADE PEDONAL

PASSEIOS	N.A.
LARGURA ÚTIL DO PASSEIO	
BARREIRAS À CIRCULAÇÃO	
ARBORIZAÇÃO	
SEGURANÇA DO ESPAÇO	SEGURO

MOVIMENTO PEDONAL

TIPO	DE PASSAGEM
FREQUÊNCIA	REDUZIDA

EDIFICADO

USO FUNCIONAL (RÉS-DO-CHÃO)	OUTROS
ESTADO DE CONSERVAÇÃO	MÉDIO
QUALIDADE DA ENVOLVENTE CONSTRUÍDA	SEM QUALIDADE

MOVIMENTO AUTOMÓVEL

FREQUÊNCIA	N.A.
------------	------

ESTACIONAMENTO

VIA PÚBLICA	
ACESSO A PARQUE	

CAPACIDADE POLARIZADORA

FREQUÊNCIA	NENHUMA
------------	---------

PAVIMENTO	PASSEIO	LANCIL	FAIXA DE RODAGEM
MATERIAL			
COR			
CONSERVAÇÃO			

VEGETAÇÃO	ARBÓREA	X	ARBUSTIVA	X	HERBÁCEA	X
-----------	---------	---	-----------	---	----------	---

OUTROS ELEMENTOS	ILUMINAÇÃO PÚBLICA	X	BANCOS	INSTALAÇÕES SANITÁRIAS	ELEMENTO DE ÁGUA
	CAIXOTES DO LIXO		PASSADEIRAS	ESPLANADA	PARAGEM DE AUTOCARRO
	PAPELEIRAS		EQUIPAMENTO INFANTIL	QUIOSQUE	PRAÇA DE TÁXIS

OBSERVAÇÕES

ROTUNDA E ILHAS

IDENTIFICAÇÃO DO LOCAL:

EM 582

ESPAÇO Nº:

2C

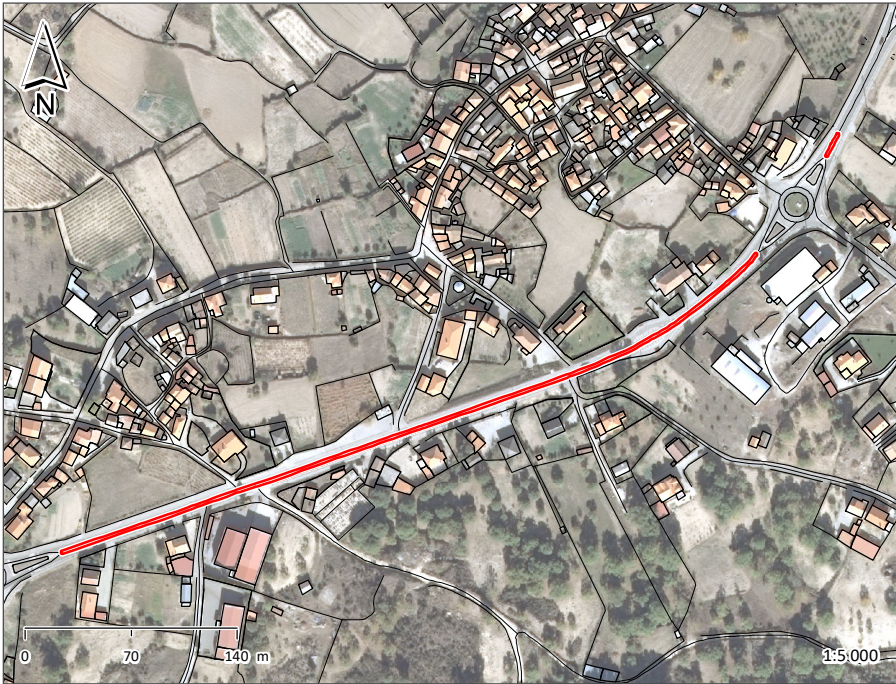

ESPAÇO PÚBLICO	
TIPOLOGIA	RUA
SUB - TIPOLOGIA	

ACESSIBILIDADE PEDONAL		
PASSEIOS	DOIS LADOS	DESCONTÍNUO
LARGURA ÚTIL DO PASSEIO	>1,20	
BARREIRAS À CIRCULAÇÃO	SIM	
ARBORIZAÇÃO		
SEGURANÇA DO ESPAÇO	SEGURO	

MOVIMENTO PEDONAL	
TIPO	DE PASSAGEM
FREQUÊNCIA	REDUZIDA

EDIFICADO	
USO FUNCIONAL (RÉS-DO-CHÃO)	OUTROS
ESTADO DE CONSERVAÇÃO	BOM
QUALIDADE DA ENVOLVENTE CONSTRUÍDA	SEM QUALIDADE

MOVIMENTO AUTOMÓVEL	
FREQUÊNCIA	MODERADA

ESTACIONAMENTO	
VIA PÚBLICA	INEXISTENTE
ACESSO A PARQUE	

CAPACIDADE POLARIZADORA	
FREQUÊNCIA	NENHUMA

PAVIMENTO	PASSEIO		LANCIL	FAIXA DE RODAGEM
MATERIAL	BETONILHA	CUBO GRANITO	BETÃO	BETUMINOSO
COR	CINZENTO	CINZENTO	CINZENTO	CINZENTO
CONSERVAÇÃO	RAZOÁVEL	RAZOÁVEL	RAZOÁVEL	RAZOÁVEL

VEGETAÇÃO	ARBÓREA	ARBUSTIVA	HERBÁCEA
-----------	---------	-----------	----------

OUTROS ELEMENTOS	ILUMINAÇÃO PÚBLICA	X	BANCOS		INSTALAÇÕES SANITÁRIAS		ELEMENTO DE ÁGUA	
	CAIXOTES DO LIXO	X	PASSADEIRAS	X	ESPLANADA		PARAGEM DE AUTOCARRO	X
	PAPELEIRAS		EQUIPAMENTO INFANTIL		QUIOSQUE		PRAÇA DE TÁXIS	

OBSERVAÇÕES

IDENTIFICAÇÃO DO LOCAL:

EM 582

ESPAÇO Nº:

2D

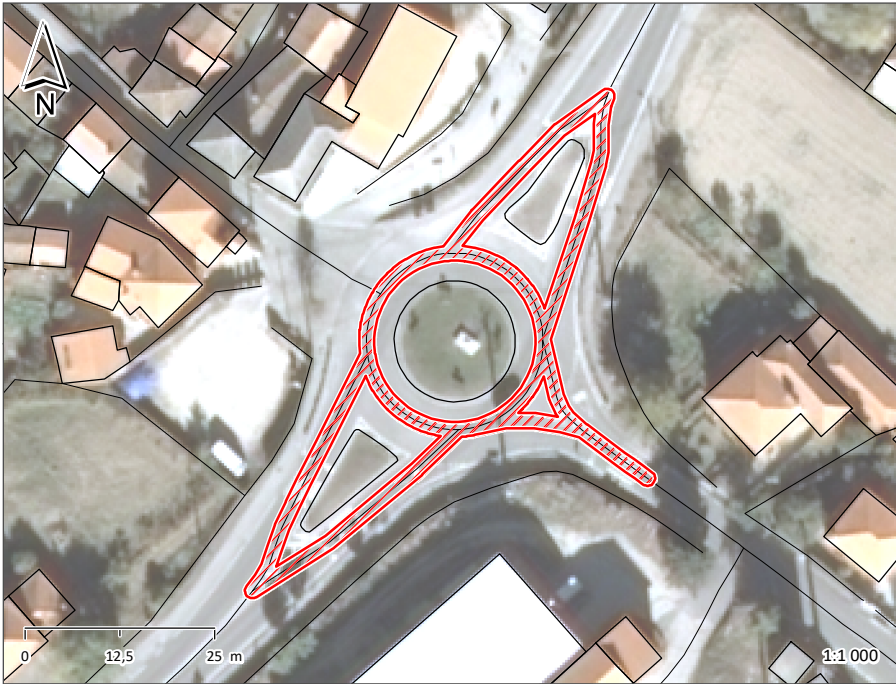

ESPAÇO PÚBLICO	
TIPOLOGIA	RUA
SUB - TIPOLOGIA	

ACESSIBILIDADE PEDONAL		
PASSEIOS	DOIS LADOS	CONTÍNUO
LARGURA ÚTIL DO PASSEIO	<1,20	
BARREIRAS À CIRCULAÇÃO	SIM	
ARBORIZAÇÃO		
SEGURANÇA DO ESPAÇO	SEGURO	

MOVIMENTO PEDONAL	
TIPO	DE PASSAGEM
FREQUÊNCIA	REDUZIDA

EDIFICADO	
USO FUNCIONAL (RÉS-DO-CHÃO)	OUTROS
ESTADO DE CONSERVAÇÃO	BOM
QUALIDADE DA ENVOLVENTE CONSTRUÍDA	SEM QUALIDADE

MOVIMENTO AUTOMÓVEL	
FREQUÊNCIA	MODERADA

ESTACIONAMENTO	
VIA PÚBLICA	INEXISTENTE
ACESSO A PARQUE	

CAPACIDADE POLARIZADORA	
FREQUÊNCIA	NENHUMA

PAVIMENTO	PASSEIO	LANCIL	FAIXA DE RODAGEM
MATERIAL	BETONILHA	BETÃO	BETUMINOSO
COR	CINZENTO	CINZENTO	CINZENTO
CONSERVAÇÃO	RAZOÁVEL	RAZOÁVEL	RAZOÁVEL

VEGETAÇÃO	ARBÓREA	ARBUSTIVA	HERBÁCEA
-----------	---------	-----------	----------

OUTROS ELEMENTOS	ILUMINAÇÃO PÚBLICA	X	BANCOS		INSTALAÇÕES SANITÁRIAS		ELEMENTO DE ÁGUA	
	CAIXOTES DO LIXO	X	PASSADEIRAS	X	ESPLANADA		PARAGEM DE AUTOCARRO	
	PAPELEIRAS		EQUIPAMENTO INFANTIL		QUIOSQUE		PRAÇA DE TÁXIS	

OBSERVAÇÕES

ROTUNDA E LIGAÇÕES

IDENTIFICAÇÃO DO LOCAL: EM 582

ESPAÇO Nº: 2E

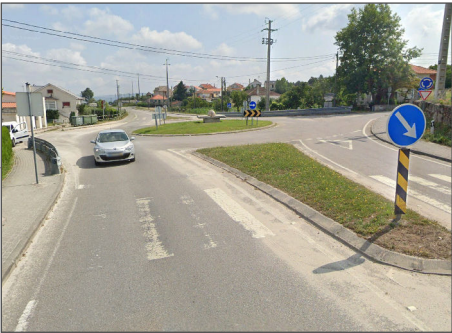
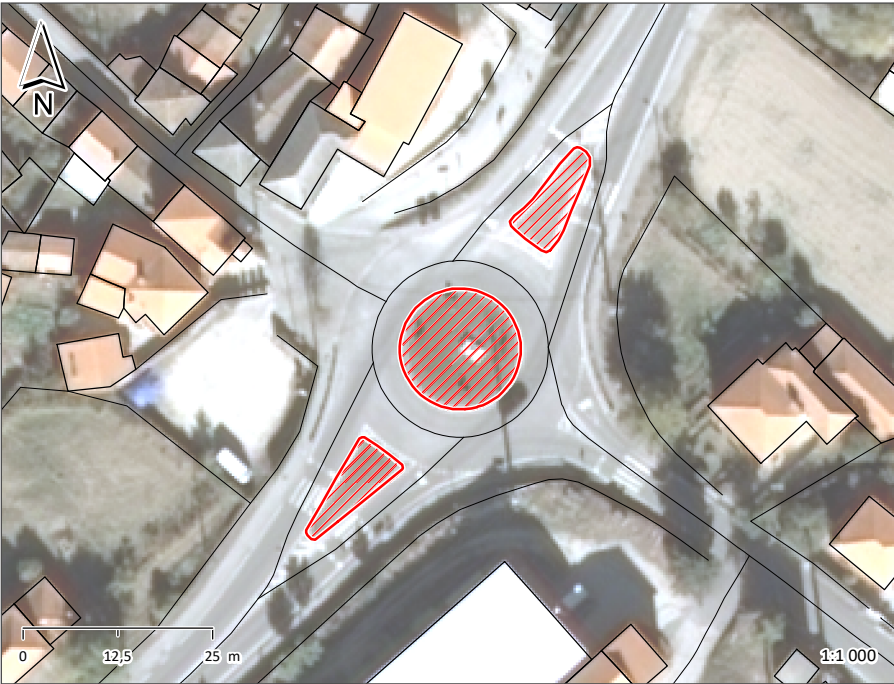

ESPAÇO PÚBLICO	
TIPOLOGIA	ESPAÇO VERDE (E.V.)
SUB - TIPOLOGIA	ESPAÇO DE ENQUADRAMENTO

ACESSIBILIDADE PEDONAL	
PASSEIOS	N.A.
LARGURA ÚTIL DO PASSEIO	
BARREIRAS À CIRCULAÇÃO	
ARBORIZAÇÃO	
SEGURANÇA DO ESPAÇO	SEGURO

MOVIMENTO PEDONAL	
TIPO	DE PASSAGEM
FREQUÊNCIA	REDUZIDA

EDIFICADO	
USO FUNCIONAL (RÉS-DO-CHÃO)	OUTROS
ESTADO DE CONSERVAÇÃO	BOM
QUALIDADE DA ENVOLVENTE CONSTRUÍDA	SEM QUALIDADE

MOVIMENTO AUTOMÓVEL	
FREQUÊNCIA	N.A.

ESTACIONAMENTO	
VIA PÚBLICA	
ACESSO A PARQUE	

CAPACIDADE POLARIZADORA	
FREQUÊNCIA	NENHUMA

PAVIMENTO	PASSEIO	LANCIL	FAIXA DE RODAGEM
MATERIAL			
COR			
CONSERVAÇÃO			

VEGETAÇÃO	ARBÓREA	X	ARBUSTIVA	HERBÁCEA	X
-----------	---------	---	-----------	----------	---

OUTROS ELEMENTOS	ILUMINAÇÃO PÚBLICA	X	BANCOS	INSTALAÇÕES SANITÁRIAS	ELEMENTO DE ÁGUA
	CAIXOTES DO LIXO		PASSADEIRAS	ESPLANADA	PARAGEM DE AUTOCARRO
	PAPELEIRAS		EQUIPAMENTO INFANTIL	QUIOSQUE	PRAÇA DE TÁXIS

OBSERVAÇÕES
ROTUNDA E ILHAS

IDENTIFICAÇÃO DO LOCAL:

ESPAÇO Nº:

3

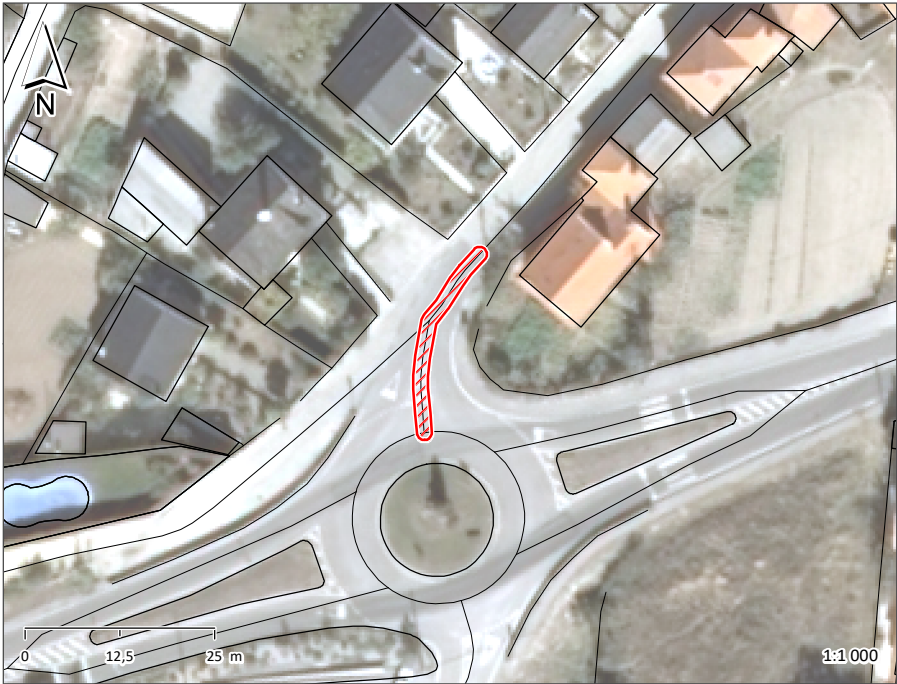

ESPAÇO PÚBLICO

TIPOLOGIA RUA

SUB - TIPOLOGIA

ACESSIBILIDADE PEDONAL

PASSEIOS NÃO TEM

LARGURA ÚTIL DO PASSEIO

BARREIRAS À CIRCULAÇÃO

ARBORIZAÇÃO

SEGURANÇA DO ESPAÇO SEGURO

MOVIMENTO PEDONAL

TIPO DE PASSAGEM

FREQUÊNCIA REDUZIDA

EDIFICADO

USO FUNCIONAL (RÉS-DO-CHÃO) OUTROS

ESTADO DE CONSERVAÇÃO BOM

QUALIDADE DA ENVOLVENTE CONSTRUÍDA SEM QUALIDADE

MOVIMENTO AUTOMÓVEL

FREQUÊNCIA REDUZIDA

ESTACIONAMENTO

VIA PÚBLICA INEXISTENTE

ACESSO A PARQUE

CAPACIDADE POLARIZADORA

FREQUÊNCIA NENHUMA

PAVIMENTO	PASSEIO	LANCIL	FAIXA DE RODAGEM
MATERIAL			BETUMINOSO
COR			CINZENTO
CONSERVAÇÃO			RAZOÁVEL

VEGETAÇÃO	ARBÓREA	ARBUSTIVA	HERBÁCEA
-----------	---------	-----------	----------

OUTROS ELEMENTOS	ILUMINAÇÃO PÚBLICA	X	BANCOS	INSTALAÇÕES SANITÁRIAS	ELEMENTO DE ÁGUA
	CAIXOTES DO LIXO		PASSADEIRAS	ESPLANADA	PARAGEM DE AUTOCARRO
	PAPELEIRAS		EQUIPAMENTO INFANTIL	QUIOSQUE	PRAÇA DE TÁXIS

OBSERVAÇÕES

LIGAÇÃO DA ROTUNDA

IDENTIFICAÇÃO DO LOCAL: RUA DA VEIGA

ESPAÇO Nº: 4A

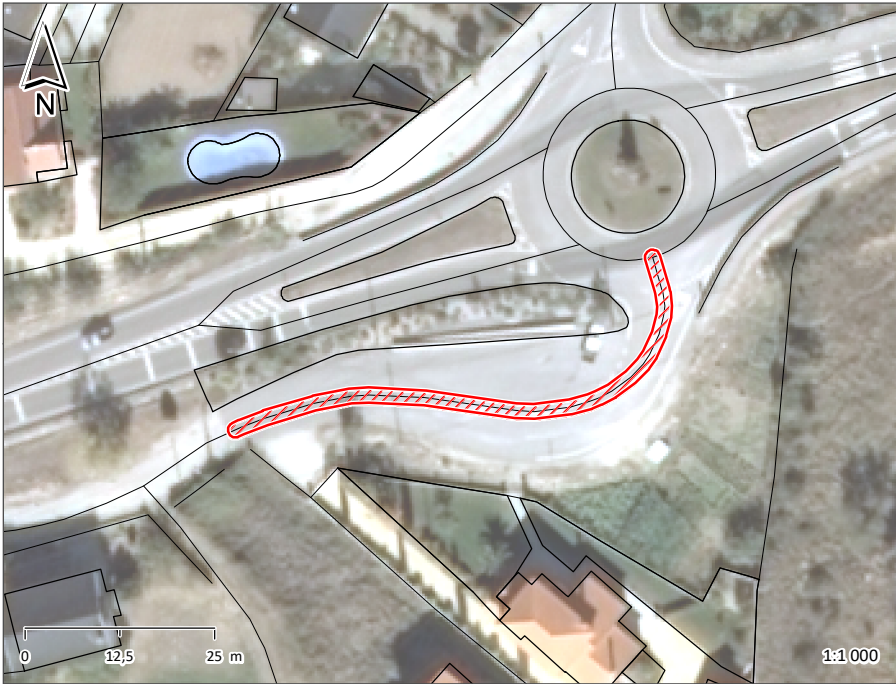

ESPAÇO PÚBLICO	
TIPOLOGIA	RUA
SUB - TIPOLOGIA	RUA ARBORIZADA

ACESSIBILIDADE PEDONAL	
PASSEIOS	NÃO TEM
LARGURA ÚTIL DO PASSEIO	
BARREIRAS À CIRCULAÇÃO	
ARBORIZAÇÃO	
SEGURANÇA DO ESPAÇO	SEGURO

MOVIMENTO PEDONAL	
TIPO	DE PASSAGEM
FREQUÊNCIA	REDUZIDA

EDIFICADO	
USO FUNCIONAL (RÉS-DO-CHÃO)	OUTROS
ESTADO DE CONSERVAÇÃO	
QUALIDADE DA ENVOLVENTE CONSTRUÍDA	SEM QUALIDADE

MOVIMENTO AUTOMÓVEL	
FREQUÊNCIA	REDUZIDA

ESTACIONAMENTO	
VIA PÚBLICA	INEXISTENTE
ACESSO A PARQUE	

CAPACIDADE POLARIZADORA	
FREQUÊNCIA	NENHUMA

PAVIMENTO	PASSEIO	LANCIL	FAIXA DE RODAGEM
MATERIAL			BETUMINOSO
COR			CINZENTO
CONSERVAÇÃO			RAZOÁVEL

VEGETAÇÃO	ARBÓREA	ARBUSTIVA	HERBÁCEA
-----------	---------	-----------	----------

OUTROS ELEMENTOS	ILUMINAÇÃO PÚBLICA	X	BANCOS	INSTALAÇÕES SANITÁRIAS	ELEMENTO DE ÁGUA
	CAIXOTES DO LIXO	X	PASSADEIRAS	ESPLANADA	PARAGEM DE AUTOCARRO
	PAPELEIRAS		EQUIPAMENTO INFANTIL	QUIOSQUE	PRAÇA DE TÁXIS

OBSERVAÇÕES
LIGAÇÃO DA ROTUNDA

IDENTIFICAÇÃO DO LOCAL:	RUA DA VEIGA EM 582	ESPAÇO Nº:	4B
-------------------------	------------------------	------------	----

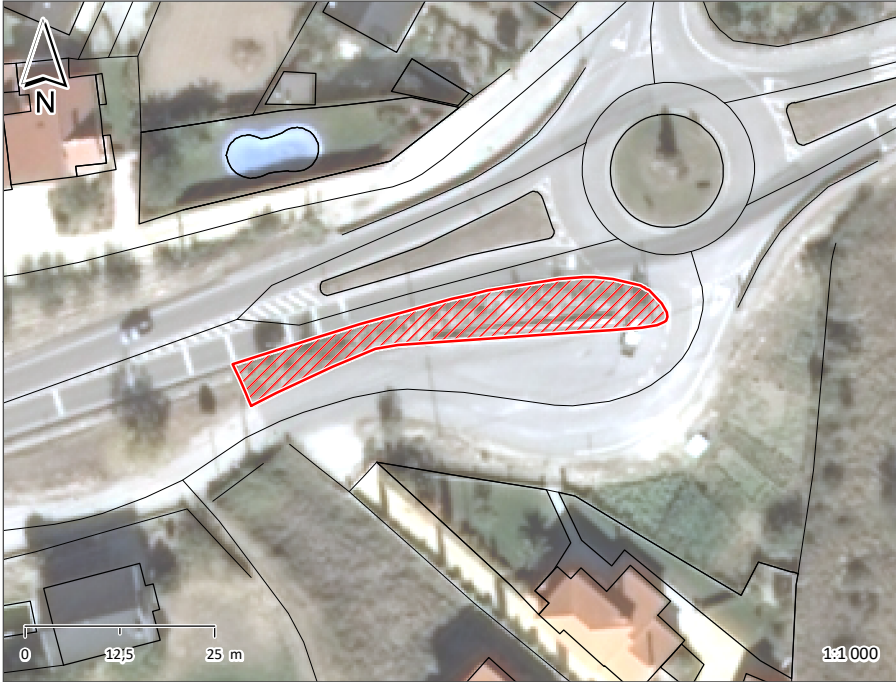

ESPAÇO PÚBLICO	
TIPOLOGIA	ESPAÇO VERDE (E.V.)
SUB - TIPOLOGIA	ESPAÇO DE ENQUADRAMENTO

ACESSIBILIDADE PEDONAL	
PASSEIOS	N.A.
LARGURA ÚTIL DO PASSEIO	
BARREIRAS À CIRCULAÇÃO	
ARBORIZAÇÃO	
SEGURANÇA DO ESPAÇO	SEGURO

MOVIMENTO PEDONAL	
TIPO	
FREQUÊNCIA	

EDIFICADO	
USO FUNCIONAL (RÉS-DO-CHÃO)	OUTROS
ESTADO DE CONSERVAÇÃO	
QUALIDADE DA ENVOLVENTE CONSTRUÍDA	SEM QUALIDADE

MOVIMENTO AUTOMÓVEL	
FREQUÊNCIA	N.A.

ESTACIONAMENTO	
VIA PÚBLICA	
ACESSO A PARQUE	

CAPACIDADE POLARIZADORA	
FREQUÊNCIA	NENHUMA

PAVIMENTO	PASSEIO	LANCIL	FAIXA DE RODAGEM
MATERIAL			
COR			
CONSERVAÇÃO			

VEGETAÇÃO	ARBÓREA	X	ARBUSTIVA	HERBÁCEA	X
-----------	---------	---	-----------	----------	---

OUTROS ELEMENTOS	ILUMINAÇÃO PÚBLICA	X	BANCOS	INSTALAÇÕES SANITÁRIAS	ELEMENTO DE ÁGUA
	CAIXOTES DO LIXO		PASSADEIRAS	ESPLANADA	PARAGEM DE AUTOCARRO
	PAPELEIRAS		EQUIPAMENTO INFANTIL	QUIOSQUE	PRAÇA DE TÁXIS

OBSERVAÇÕES

IDENTIFICAÇÃO DO LOCAL: RUA DA VEIGA

ESPAÇO Nº: 4C

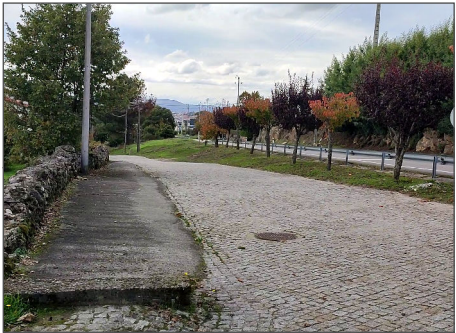
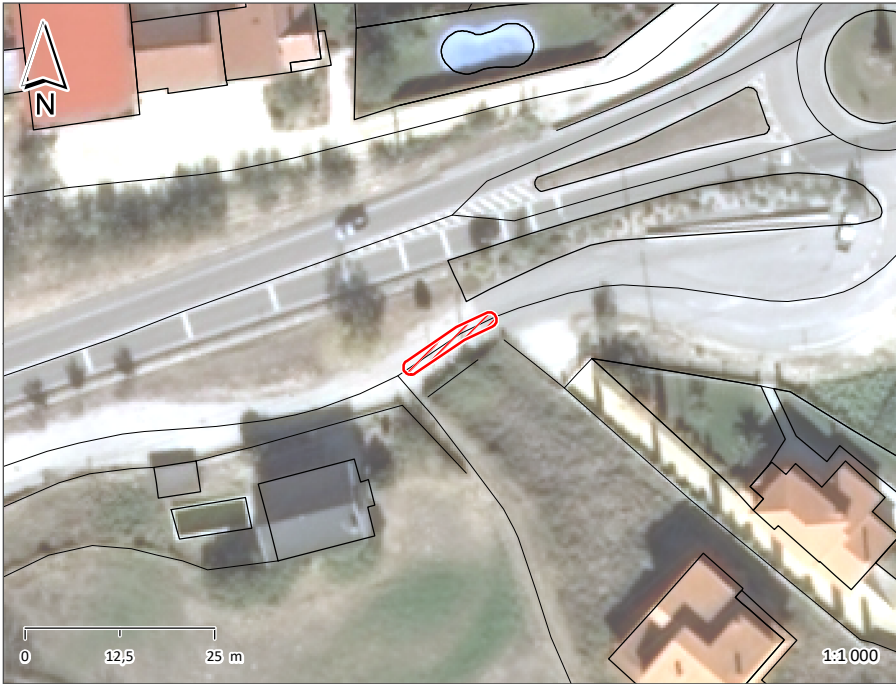

ESPAÇO PÚBLICO	
TIPOLOGIA	RUA
SUB - TIPOLOGIA	

ACESSIBILIDADE PEDONAL	
PASSEIOS	NÃO TEM
LARGURA ÚTIL DO PASSEIO	
BARREIRAS À CIRCULAÇÃO	
ARBORIZAÇÃO	
SEGURANÇA DO ESPAÇO	SEGURO

MOVIMENTO PEDONAL	
TIPO	DE PASSAGEM
FREQUÊNCIA	REDUZIDA

EDIFICADO	
USO FUNCIONAL (RÉS-DO-CHÃO)	OUTROS
ESTADO DE CONSERVAÇÃO	
QUALIDADE DA ENVOLVENTE CONSTRUÍDA	SEM QUALIDADE

MOVIMENTO AUTOMÓVEL	
FREQUÊNCIA	REDUZIDA

ESTACIONAMENTO	
VIA PÚBLICA	INEXISTENTE
ACESSO A PARQUE	

CAPACIDADE POLARIZADORA	
FREQUÊNCIA	NENHUMA

PAVIMENTO	PASSEIO	LANCIL	FAIXA DE RODAGEM
MATERIAL			CUBO DE GRANITO
COR			CINZENTO
CONSERVAÇÃO			RAZOÁVEL

VEGETAÇÃO	ARBÓREA	ARBUSTIVA	HERBÁCEA
-----------	---------	-----------	----------

OUTROS ELEMENTOS	ILUMINAÇÃO PÚBLICA	X	BANCOS	INSTALAÇÕES SANITÁRIAS	ELEMENTO DE ÁGUA
	CAIXOTES DO LIXO		PASSADEIRAS	ESPLANADA	PARAGEM DE AUTOCARRO
	PAPELEIRAS		EQUIPAMENTO INFANTIL	QUIOSQUE	PRAÇA DE TÁXIS

OBSERVAÇÕES

IDENTIFICAÇÃO DO LOCAL: RUA DA QUINTEIRA

ESPAÇO Nº: 5A



ESPAÇO PÚBLICO

TIPOLOGIA RUA

SUB - TIPOLOGIA

ACESSIBILIDADE PEDONAL

PASSEIOS NÃO TEM

LARGURA ÚTIL DO PASSEIO

BARREIRAS À CIRCULAÇÃO

ARBORIZAÇÃO

SEGURANÇA DO ESPAÇO SEGURO

MOVIMENTO PEDONAL

TIPO DE PASSAGEM

FREQÜÊNCIA REDUZIDA

EDIFICADO

USO FUNCIONAL (RÉS-DO-CHÃO) COMÉRCIO OUTROS

ESTADO DE CONSERVAÇÃO MÉDIO

QUALIDADE DA ENVOLVENTE CONSTRUÍDA SEM QUALIDADE

MOVIMENTO AUTOMÓVEL

FREQÜÊNCIA REDUZIDA

ESTACIONAMENTO

VIA PÚBLICA INEXISTENTE

ACESSO A PARQUE

CAPACIDADE POLARIZADORA

FREQÜÊNCIA BAIXA

PAVIMENTO	PASSEIO	LANCIL	FAIXA DE RODAGEM
MATERIAL			CUBO DE GRANITO
COR			CINZENTO
CONSERVAÇÃO			RAZOÁVEL

VEGETAÇÃO	ARBÓREA	ARBUSTIVA	HERBÁCEA
-----------	---------	-----------	----------

OUTROS ELEMENTOS	ILUMINAÇÃO PÚBLICA	X	BANCOS	X	INSTALAÇÕES SANITÁRIAS	ELEMENTO DE ÁGUA
	CAIXOTES DO LIXO	X	PASSADEIRAS		ESPLANADA	PARAGEM DE AUTOCARRO
	PAPELEIRAS		EQUIPAMENTO INFANTIL		QUIOSQUE	PRAÇA DE TÁXIS

OBSERVAÇÕES

IDENTIFICAÇÃO DO LOCAL:	RUA DA QUINTEIRA	ESPAÇO Nº:	5B
-------------------------	------------------	------------	----

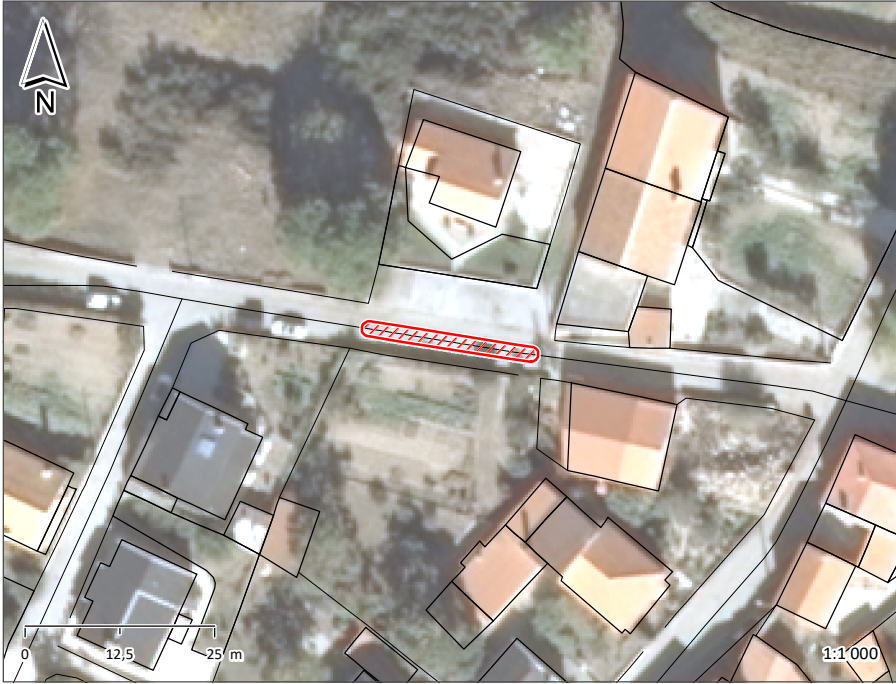

ESPAÇO PÚBLICO	
TIPOLOGIA	RUA
SUB - TIPOLOGIA	

ACESSIBILIDADE PEDONAL	
PASSEIOS	NÃO TEM
LARGURA ÚTIL DO PASSEIO	
BARREIRAS À CIRCULAÇÃO	
ARBORIZAÇÃO	
SEGURANÇA DO ESPAÇO	SEGURO

MOVIMENTO PEDONAL	
TIPO	DE PASSAGEM
FREQUÊNCIA	REDUZIDA

EDIFICADO		
USO FUNCIONAL (RÉS-DO-CHÃO)	EQUIPAMENTOS	OUTROS
ESTADO DE CONSERVAÇÃO	BOM	
QUALIDADE DA ENVOLVENTE CONSTRUÍDA	SEM QUALIDADE	

MOVIMENTO AUTOMÓVEL	
FREQUÊNCIA	REDUZIDA

ESTACIONAMENTO	
VIA PÚBLICA	SUFICIENTE
ACESSO A PARQUE	

CAPACIDADE POLARIZADORA	
FREQUÊNCIA	BAIXA

PAVIMENTO	PASSEIO	LANCIL	FAIXA DE RODAGEM
MATERIAL			CUBO DE GRANITO
COR			CINZENTO
CONSERVAÇÃO			RAZOÁVEL

VEGETAÇÃO	ARBÓREA	ARBUSTIVA	HERBÁCEA
-----------	---------	-----------	----------

OUTROS ELEMENTOS	ILUMINAÇÃO PÚBLICA	X	BANCOS	INSTALAÇÕES SANITÁRIAS	ELEMENTO DE ÁGUA
	CAIXOTES DO LIXO		PASSADEIRAS	ESPLANADA	PARAGEM DE AUTOCARRO
	PAPELEIRAS		EQUIPAMENTO INFANTIL	QUIOSQUE	PRAÇA DE TÁXIS

OBSERVAÇÕES
A.D. R. SARZEDA
ASSOCIAÇÃO DESPORTIVA E RECREATIVA DA SARZEDA (ANTIGO JARDIM INFANTIL)

IDENTIFICAÇÃO DO LOCAL:

TV. DA QUINTEIRA

ESPAÇO Nº:

6

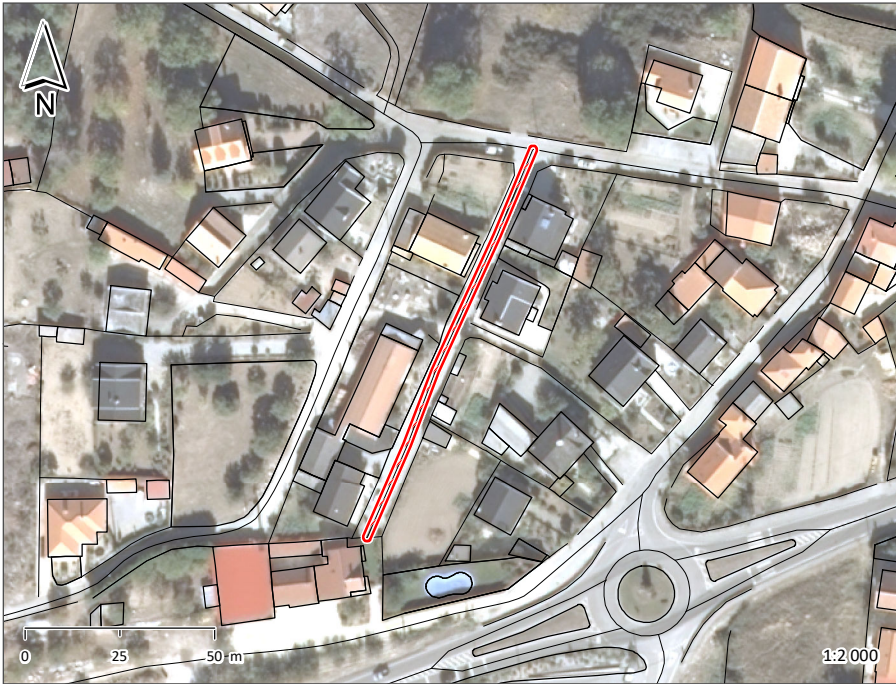

ESPAÇO PÚBLICO	
TIPOLOGIA	RUA
SUB - TIPOLOGIA	

ACESSIBILIDADE PEDONAL	
PASSEIOS	NÃO TEM
LARGURA ÚTIL DO PASSEIO	
BARREIRAS À CIRCULAÇÃO	
ARBORIZAÇÃO	
SEGURANÇA DO ESPAÇO	SEGURO

MOVIMENTO PEDONAL	
TIPO	DE PASSAGEM
FREQUÊNCIA	REDUZIDA

EDIFICADO	
USO FUNCIONAL (RÉS-DO-CHÃO)	OUTROS
ESTADO DE CONSERVAÇÃO	MÉDIO
QUALIDADE DA ENVOLVENTE CONSTRUÍDA	SEM QUALIDADE

MOVIMENTO AUTOMÓVEL	
FREQUÊNCIA	REDUZIDA

ESTACIONAMENTO	
VIA PÚBLICA	INEXISTENTE
ACESSO A PARQUE	

CAPACIDADE POLARIZADORA	
FREQUÊNCIA	NENHUMA

PAVIMENTO	PASSEIO	LANCIL	FAIXA DE RODAGEM
MATERIAL			CUBO DE GRANITO
COR			CINZENTO
CONSERVAÇÃO			RAZOÁVEL

VEGETAÇÃO	ARBÓREA	ARBUSTIVA	HERBÁCEA

OUTROS ELEMENTOS	ILUMINAÇÃO PÚBLICA	X	BANCOS	INSTALAÇÕES SANITÁRIAS	ELEMENTO DE ÁGUA
	CAIXOTES DO LIXO		PASSADEIRAS	ESPLANADA	PARAGEM DE AUTOCARRO
	PAPELEIRAS		EQUIPAMENTO INFANTIL	QUIOSQUE	PRAÇA DE TÁXIS

OBSERVAÇÕES
RUA SEM SAÍDA

IDENTIFICAÇÃO DO LOCAL:

ESPAÇO Nº: 7



ESPAÇO PÚBLICO	
TIPOLOGIA	VIELA/ESCALADA
SUB - TIPOLOGIA	

ACESSIBILIDADE PEDONAL	
PASSEIOS	NÃO TEM
LARGURA ÚTIL DO PASSEIO	
BARREIRAS À CIRCULAÇÃO	
ARBORIZAÇÃO	
SEGURANÇA DO ESPAÇO	INSEGURO

MOVIMENTO PEDONAL	
TIPO	DE PASSAGEM
FREQUÊNCIA	REDUZIDA

EDIFICADO	
USO FUNCIONAL (RÉS-DO-CHÃO)	OUTROS
ESTADO DE CONSERVAÇÃO	BOM
QUALIDADE DA ENVOLVENTE CONSTRUÍDA	SEM QUALIDADE

MOVIMENTO AUTOMÓVEL	
FREQUÊNCIA	REDUZIDA

ESTACIONAMENTO	
VIA PÚBLICA	INEXISTENTE
ACESSO A PARQUE	

CAPACIDADE POLARIZADORA	
FREQUÊNCIA	NENHUMA

PAVIMENTO	PASSEIO	LANCIL	FAIXA DE RODAGEM
MATERIAL			TERRA BATIDA
COR			
CONSERVAÇÃO			MAU

VEGETAÇÃO	ARBÓREA	ARBUSTIVA	HERBÁCEA	X
-----------	---------	-----------	----------	---

OUTROS ELEMENTOS	ILUMINAÇÃO PÚBLICA	BANCOS	INSTALAÇÕES SANITÁRIAS	ELEMENTO DE ÁGUA
	CAIXOTES DO LIXO	PASSADEIRAS	ESPLANADA	PARAGEM DE AUTOCARRO
	PAPELEIRAS	EQUIPAMENTO INFANTIL	QUIOSQUE	PRAÇA DE TÁXIS

OBSERVAÇÕES
RUA SEM SAÍDA

IDENTIFICAÇÃO DO LOCAL:

ESPAÇO Nº:

8



ESPAÇO PÚBLICO

TIPOLOGIA RUA

SUB - TIPOLOGIA

ACESSIBILIDADE PEDONAL

PASSEIOS NÃO TEM

LARGURA ÚTIL DO PASSEIO

BARREIRAS À CIRCULAÇÃO

ARBORIZAÇÃO

SEGURANÇA DO ESPAÇO SEGURO

MOVIMENTO PEDONAL

TIPO DE PASSAGEM

FREQUÊNCIA REDUZIDA

EDIFICADO

USO FUNCIONAL (RÉS-DO-CHÃO) OUTROS

ESTADO DE CONSERVAÇÃO MÉDIO

QUALIDADE DA ENVOLVENTE CONSTRUÍDA SEM QUALIDADE

MOVIMENTO AUTOMÓVEL

FREQUÊNCIA REDUZIDA

ESTACIONAMENTO

VIA PÚBLICA INEXISTENTE

ACESSO A PARQUE

CAPACIDADE POLARIZADORA

FREQUÊNCIA NENHUMA

PAVIMENTO	PASSEIO	LANCIL	FAIXA DE RODAGEM
MATERIAL			CUBO DE GRANITO
COR			CINZENTO
CONSERVAÇÃO			RAZOÁVEL

VEGETAÇÃO	ARBÓREA	ARBUSTIVA	HERBÁCEA
-----------	---------	-----------	----------

OUTROS ELEMENTOS	ILUMINAÇÃO PÚBLICA	X	BANCOS	INSTALAÇÕES SANITÁRIAS	ELEMENTO DE ÁGUA
	CAIXOTES DO LIXO		PASSADEIRAS	ESPLANADA	PARAGEM DE AUTOCARRO
	PAPELEIRAS		EQUIPAMENTO INFANTIL	QUIOSQUE	PRAÇA DE TÁXIS

OBSERVAÇÕES

IDENTIFICAÇÃO DO LOCAL:

ESPAÇO Nº: 9



ESPAÇO PÚBLICO	
TIPOLOGIA	RUA
SUB - TIPOLOGIA	

ACESSIBILIDADE PEDONAL	
PASSEIOS	NÃO TEM
LARGURA ÚTIL DO PASSEIO	
BARREIRAS À CIRCULAÇÃO	
ARBORIZAÇÃO	
SEGURANÇA DO ESPAÇO	SEGURO

MOVIMENTO PEDONAL	
TIPO	DE PASSAGEM
FREQUÊNCIA	REDUZIDA

EDIFICADO	
USO FUNCIONAL (RÉS-DO-CHÃO)	OUTROS
ESTADO DE CONSERVAÇÃO	MÉDIO
QUALIDADE DA ENVOLVENTE CONSTRUÍDA	SEM QUALIDADE

MOVIMENTO AUTOMÓVEL	
FREQUÊNCIA	REDUZIDA

ESTACIONAMENTO	
VIA PÚBLICA	INEXISTENTE
ACESSO A PARQUE	

CAPACIDADE POLARIZADORA	
FREQUÊNCIA	NENHUMA

PAVIMENTO	PASSEIO	LANCIL	FAIXA DE RODAGEM
MATERIAL			CUBO DE GRANITO
COR			CINZENTO
CONSERVAÇÃO			RAZOÁVEL

VEGETAÇÃO	ARBÓREA	ARBUSTIVA	HERBÁCEA
-----------	---------	-----------	----------

OUTROS ELEMENTOS	ILUMINAÇÃO PÚBLICA	X	BANCOS	INSTALAÇÕES SANITÁRIAS	ELEMENTO DE ÁGUA
	CAIXOTES DO LIXO		PASSADEIRAS	ESPLANADA	PARAGEM DE AUTOCARRO
	PAPELEIRAS		EQUIPAMENTO INFANTIL	QUIOSQUE	PRAÇA DE TÁXIS

OBSERVAÇÕES
RUA SEM SAÍDA

IDENTIFICAÇÃO DO LOCAL:

ESPAÇO Nº: 10



ESPAÇO PÚBLICO

TIPOLOGIA VIELA/ESCALADA

SUB - TIPOLOGIA

ACESSIBILIDADE PEDONAL

PASSEIOS NÃO TEM

LARGURA ÚTIL DO PASSEIO

BARREIRAS À CIRCULAÇÃO

ARBORIZAÇÃO

SEGURANÇA DO ESPAÇO INSEGURO

MOVIMENTO PEDONAL

TIPO DE PASSAGEM

FREQUÊNCIA REDUZIDA

EDIFICADO

USO FUNCIONAL (RÉS-DO-CHÃO) EQUIPAMENTOS OUTROS

ESTADO DE CONSERVAÇÃO BOM

QUALIDADE DA ENVOLVENTE CONSTRUÍDA SEM QUALIDADE

MOVIMENTO AUTOMÓVEL

FREQUÊNCIA REDUZIDA

ESTACIONAMENTO

VIA PÚBLICA INEXISTENTE

ACESSO A PARQUE

CAPACIDADE POLARIZADORA

FREQUÊNCIA NENHUMA

PAVIMENTO	PASSEIO	LANCIL	FAIXA DE RODAGEM
MATERIAL			TERRA BATIDA
COR			
CONSERVAÇÃO			MAU

VEGETAÇÃO	ARBÓREA	ARBUSTIVA	HERBÁCEA	X
-----------	---------	-----------	----------	---

OUTROS ELEMENTOS	ILUMINAÇÃO PÚBLICA	BANCOS	INSTALAÇÕES SANITÁRIAS	ELEMENTO DE ÁGUA
	CAIXOTES DO LIXO	PASSADEIRAS	ESPLANADA	PARAGEM DE AUTOCARRO
	PAPELEIRAS	EQUIPAMENTO INFANTIL	QUIOSQUE	PRAÇA DE TÁXIS

OBSERVAÇÕES

RUA SEM SAÍDA

IDENTIFICAÇÃO DO LOCAL: RUA S. JOÃO

ESPAÇO Nº: 11

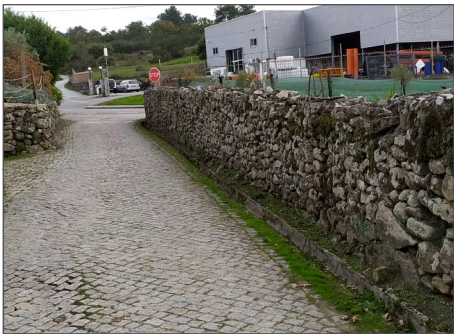
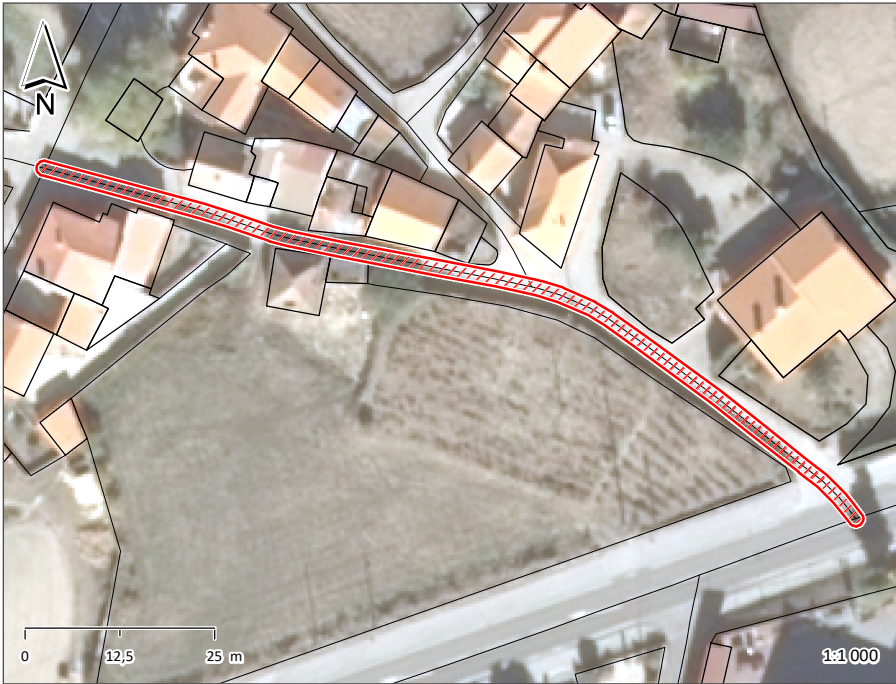

ESPAÇO PÚBLICO

TIPOLOGIA	RUA
SUB - TIPOLOGIA	

ACESSIBILIDADE PEDONAL

PASSEIOS	NÃO TEM
LARGURA ÚTIL DO PASSEIO	
BARREIRAS À CIRCULAÇÃO	
ARBORIZAÇÃO	
SEGURANÇA DO ESPAÇO	SEGURO

MOVIMENTO PEDONAL

TIPO	DE PASSAGEM
FREQUÊNCIA	REDUZIDA

EDIFICADO

USO FUNCIONAL (RÉS-DO-CHÃO)	OUTROS
ESTADO DE CONSERVAÇÃO	MÉDIO
QUALIDADE DA ENVOLVENTE CONSTRUÍDA	SEM QUALIDADE

MOVIMENTO AUTOMÓVEL

FREQUÊNCIA	REDUZIDA
------------	----------

ESTACIONAMENTO

VIA PÚBLICA	INEXISTENTE
ACESSO A PARQUE	

CAPACIDADE POLARIZADORA

FREQUÊNCIA	NENHUMA
------------	---------

PAVIMENTO	PASSEIO	LANCIL	FAIXA DE RODAGEM
MATERIAL			CUBO DE GRANITO
COR			CINZENTO
CONSERVAÇÃO			RAZOÁVEL

VEGETAÇÃO	ARBÓREA	ARBUSTIVA	HERBÁCEA
-----------	---------	-----------	----------

OUTROS ELEMENTOS	ILUMINAÇÃO PÚBLICA	X	BANCOS	INSTALAÇÕES SANITÁRIAS	ELEMENTO DE ÁGUA
	CAIXOTES DO LIXO	X	PASSADEIRAS	ESPLANADA	PARAGEM DE AUTOCARRO
	PAPELEIRAS		EQUIPAMENTO INFANTIL	QUIOSQUE	PRAÇA DE TÁXIS

OBSERVAÇÕES

IDENTIFICAÇÃO DO LOCAL:	PRACETA DR. ALBERTO CORREIA	ESPAÇO Nº:	12
-------------------------	-----------------------------	------------	----

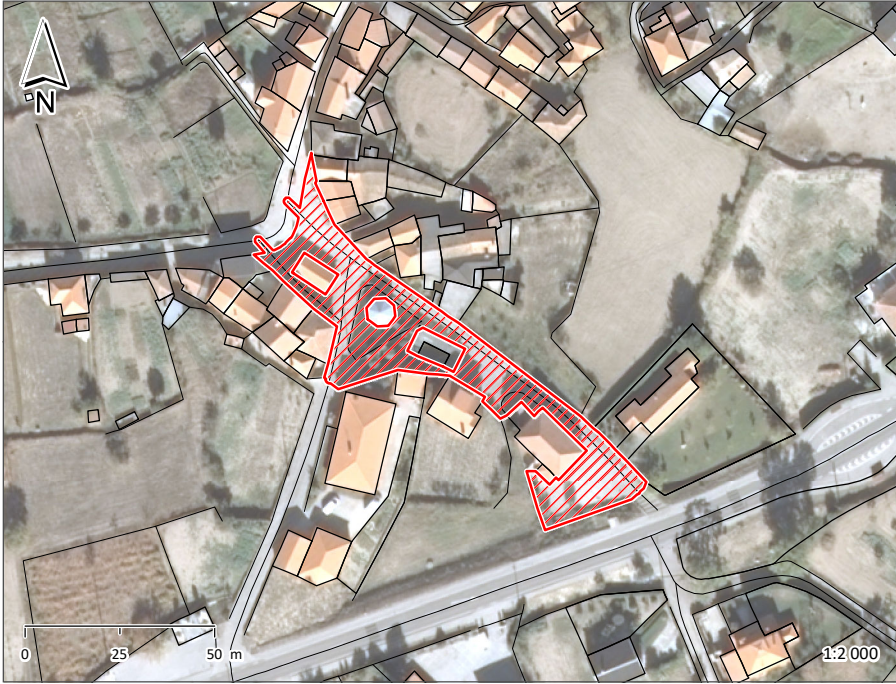

ESPAÇO PÚBLICO	
TIPOLOGIA	LARGO/PRAÇA
SUB - TIPOLOGIA	

ACESSIBILIDADE PEDONAL	
PASSEIOS	NÃO TEM
LARGURA ÚTIL DO PASSEIO	
BARREIRAS À CIRCULAÇÃO	
ARBORIZAÇÃO	
SEGURANÇA DO ESPAÇO	SEGURO

MOVIMENTO PEDONAL	
TIPO	DE PERMANÊNCIA
FREQUÊNCIA	REDUZIDA

EDIFICADO		
USO FUNCIONAL (RÉS-DO-CHÃO)	EQUIPAMENTOS	OUTROS
ESTADO DE CONSERVAÇÃO	MÉDIO	
QUALIDADE DA ENVOLVENTE CONSTRUÍDA	SEM QUALIDADE	

MOVIMENTO AUTOMÓVEL	
FREQUÊNCIA	REDUZIDA

ESTACIONAMENTO	
VIA PÚBLICA	INEXISTENTE
ACESSO A PARQUE	

CAPACIDADE POLARIZADORA	
FREQUÊNCIA	MÉDIO

PAVIMENTO	PASSEIO	LANCIL	FAIXA DE RODAGEM
MATERIAL			CUBO DE GRANITO
COR			CINZENTO
CONSERVAÇÃO			RAZOÁVEL

VEGETAÇÃO	ARBÓREA	ARBUSTIVA	HERBÁCEA
-----------	---------	-----------	----------

OUTROS ELEMENTOS	ILUMINAÇÃO PÚBLICA	X	BANCOS	X	INSTALAÇÕES SANITÁRIAS	ELEMENTO DE ÁGUA	X
	CAIXOTES DO LIXO	X	PASSADEIRAS		ESPLANADA	PARAGEM DE AUTOCARRO	
	PAPELEIRAS		EQUIPAMENTO INFANTIL		QUIOSQUE	PRAÇA DE TÁXIS	

OBSERVAÇÕES	
CAPELA DE SÃO SEBASTIÃO	
ELEMENTO DE ÁGUA - TANQUE E FONTE	
CORETO DE SARZEDA	
ELEMENTO DE ÁGUA - FONTE	

IDENTIFICAÇÃO DO LOCAL:

ESPAÇO Nº: 13

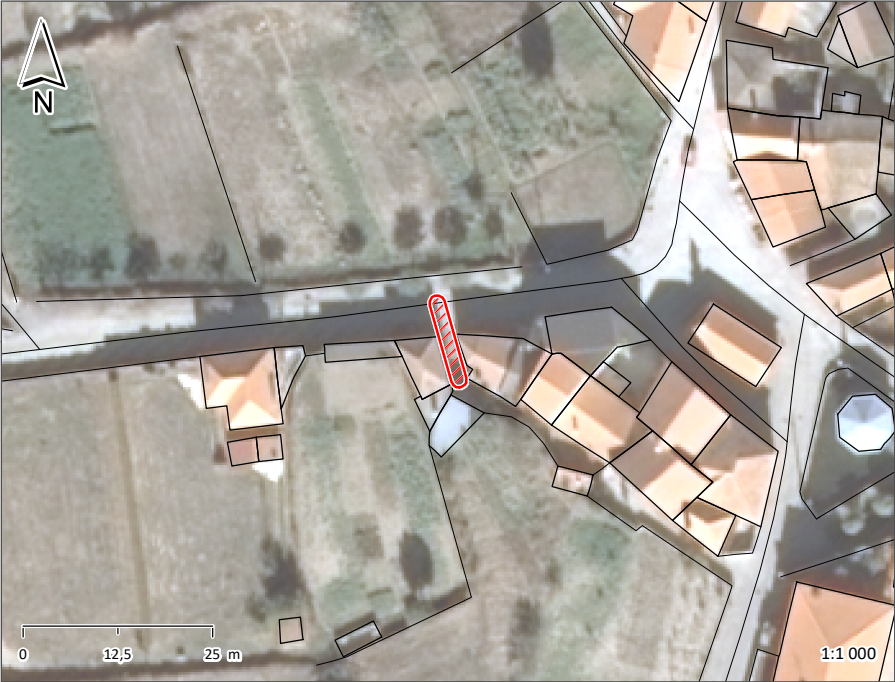

ESPAÇO PÚBLICO

TIPOLOGIA CAMINHO

SUB - TIPOLOGIA

ACESSIBILIDADE PEDONAL

PASSEIOS NÃO TEM

LARGURA ÚTIL DO PASSEIO

BARREIRAS À CIRCULAÇÃO

ARBORIZAÇÃO

SEGURANÇA DO ESPAÇO INSEGURO

MOVIMENTO PEDONAL

TIPO DE PASSAGEM

FREQUÊNCIA REDUZIDA

EDIFICADO

USO FUNCIONAL (RÉS-DO-CHÃO) OUTROS

ESTADO DE CONSERVAÇÃO MAU

QUALIDADE DA ENVOLVENTE CONSTRUÍDA SEM QUALIDADE

MOVIMENTO AUTOMÓVEL

FREQUÊNCIA N.A.

ESTACIONAMENTO

VIA PÚBLICA

ACESSO A PARQUE

CAPACIDADE POLARIZADORA

FREQUÊNCIA NENHUMA

PAVIMENTO	PASSEIO	LANCIL	FAIXA DE RODAGEM	
MATERIAL			PEDRA CHÃO	TERRA BATIDA
COR			CINZENTO	
CONSERVAÇÃO			RAZOÁVEL	

VEGETAÇÃO	ARBÓREA	ARBUSTIVA	X	HERBÁCEA	X
-----------	---------	-----------	---	----------	---

OUTROS ELEMENTOS	ILUMINAÇÃO PÚBLICA	X	BANCOS	INSTALAÇÕES SANITÁRIAS	ELEMENTO DE ÁGUA
	CAIXOTES DO LIXO		PASSADEIRAS	ESPLANADA	PARAGEM DE AUTOCARRO
	PAPELEIRAS		EQUIPAMENTO INFANTIL	QUIOSQUE	PRAÇA DE TÁXIS

OBSERVAÇÕES

IDENTIFICAÇÃO DO LOCAL:

ESPAÇO Nº: 14A

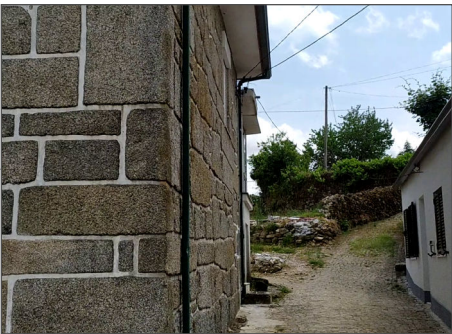
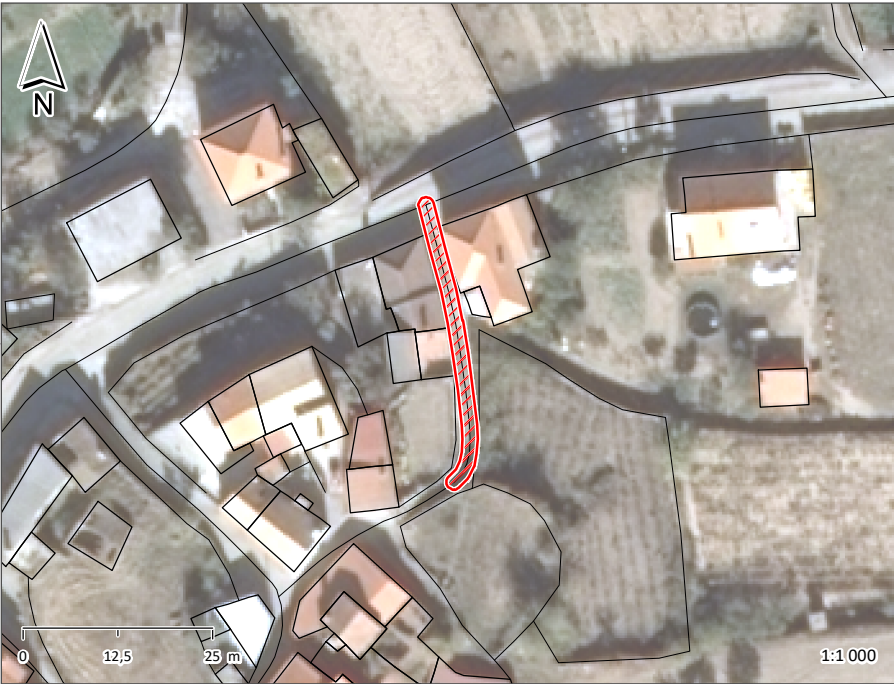

ESPAÇO PÚBLICO

TIPOLOGIA RUA

SUB - TIPOLOGIA

ACESSIBILIDADE PEDONAL

PASSEIOS NÃO TEM

LARGURA ÚTIL DO PASSEIO

BARREIRAS À CIRCULAÇÃO

ARBORIZAÇÃO

SEGURANÇA DO ESPAÇO SEGURO

MOVIMENTO PEDONAL

TIPO DE PASSAGEM

FREQUÊNCIA REDUZIDA

EDIFICADO

USO FUNCIONAL (RÉS-DO-CHÃO) OUTROS

ESTADO DE CONSERVAÇÃO MÉDIO

QUALIDADE DA ENVOLVENTE CONSTRUÍDA SEM QUALIDADE

MOVIMENTO AUTOMÓVEL

FREQUÊNCIA REDUZIDA

ESTACIONAMENTO

VIA PÚBLICA INEXISTENTE

ACESSO A PARQUE

CAPACIDADE POLARIZADORA

FREQUÊNCIA NENHUMA

PAVIMENTO	PASSEIO	LANCIL	FAIXA DE RODAGEM
MATERIAL			CUBO DE GRANITO
COR			CINZENTO
CONSERVAÇÃO			MAU

VEGETAÇÃO	ARBÓREA	ARBUSTIVA	HERBÁCEA
-----------	---------	-----------	----------

OUTROS ELEMENTOS	ILUMINAÇÃO PÚBLICA	BANCOS	INSTALAÇÕES SANITÁRIAS	ELEMENTO DE ÁGUA
	CAIXOTES DO LIXO	PASSADEIRAS	ESPLANADA	PARAGEM DE AUTOCARRO
	PAPELEIRAS	EQUIPAMENTO INFANTIL	QUIOSQUE	PRAÇA DE TÁXIS

OBSERVAÇÕES

RUA SEM SAÍDA

IDENTIFICAÇÃO DO LOCAL:

ESPAÇO Nº: 14B



ESPAÇO PÚBLICO

TIPOLOGIA VIELA/ESCALADA

SUB - TIPOLOGIA

ACESSIBILIDADE PEDONAL

PASSEIOS NÃO TEM

LARGURA ÚTIL DO PASSEIO

BARREIRAS À CIRCULAÇÃO

ARBORIZAÇÃO

SEGURANÇA DO ESPAÇO SEGURO

MOVIMENTO PEDONAL

TIPO DE PASSAGEM

FREQUÊNCIA REDUZIDA

EDIFICADO

USO FUNCIONAL (RÉS-DO-CHÃO) OUTROS

ESTADO DE CONSERVAÇÃO MÉDIO

QUALIDADE DA ENVOLVENTE CONSTRUÍDA SEM QUALIDADE

MOVIMENTO AUTOMÓVEL

FREQUÊNCIA N.A.

ESTACIONAMENTO

VIA PÚBLICA

ACESSO A PARQUE

CAPACIDADE POLARIZADORA

FREQUÊNCIA NENHUMA

PAVIMENTO	PASSEIO	LANCIL	FAIXA DE RODAGEM
MATERIAL			PEDRA CHÃO
COR			CINZENTO
CONSERVAÇÃO			MAU

VEGETAÇÃO	ARBÓREA	ARBUSTIVA	HERBÁCEA
-----------	---------	-----------	----------

OUTROS ELEMENTOS	ILUMINAÇÃO PÚBLICA	BANCOS	INSTALAÇÕES SANITÁRIAS	ELEMENTO DE ÁGUA
	CAIXOTES DO LIXO	PASSADEIRAS	ESPLANADA	PARAGEM DE AUTOCARRO
	PAPELEIRAS	EQUIPAMENTO INFANTIL	QUIOSQUE	PRAÇA DE TÁXIS

OBSERVAÇÕES

ESCADAS

IDENTIFICAÇÃO DO LOCAL:

ESPAÇO Nº: 14C



ESPAÇO PÚBLICO

TIPOLOGIA RUA

SUB - TIPOLOGIA

ACESSIBILIDADE PEDONAL

PASSEIOS NÃO TEM

LARGURA ÚTIL DO PASSEIO

BARREIRAS À CIRCULAÇÃO

ARBORIZAÇÃO

SEGURANÇA DO ESPAÇO SEGURO

MOVIMENTO PEDONAL

TIPO DE PASSAGEM

FREQUÊNCIA REDUZIDA

EDIFICADO

USO FUNCIONAL (RÉS-DO-CHÃO) OUTROS

ESTADO DE CONSERVAÇÃO MÉDIO

QUALIDADE DA ENVOLVENTE CONSTRUÍDA SEM QUALIDADE

MOVIMENTO AUTOMÓVEL

FREQUÊNCIA REDUZIDA

ESTACIONAMENTO

VIA PÚBLICA INEXISTENTE

ACESSO A PARQUE

CAPACIDADE POLARIZADORA

FREQUÊNCIA NENHUMA

PAVIMENTO	PASSEIO	LANCIL	FAIXA DE RODAGEM
MATERIAL			CUBO DE GRANITO
COR			CINZENTO
CONSERVAÇÃO			RAZOÁVEL

VEGETAÇÃO	ARBÓREA	ARBUSTIVA	HERBÁCEA
-----------	---------	-----------	----------

OUTROS ELEMENTOS	ILUMINAÇÃO PÚBLICA	X	BANCOS	INSTALAÇÕES SANITÁRIAS	ELEMENTO DE ÁGUA
	CAIXOTES DO LIXO		PASSADEIRAS	ESPLANADA	PARAGEM DE AUTOCARRO
	PAPELEIRAS		EQUIPAMENTO INFANTIL	QUIOSQUE	PRAÇA DE TÁXIS

OBSERVAÇÕES

RUA SEM SAÍDA

IDENTIFICAÇÃO DO LOCAL:

ESPAÇO Nº: 15

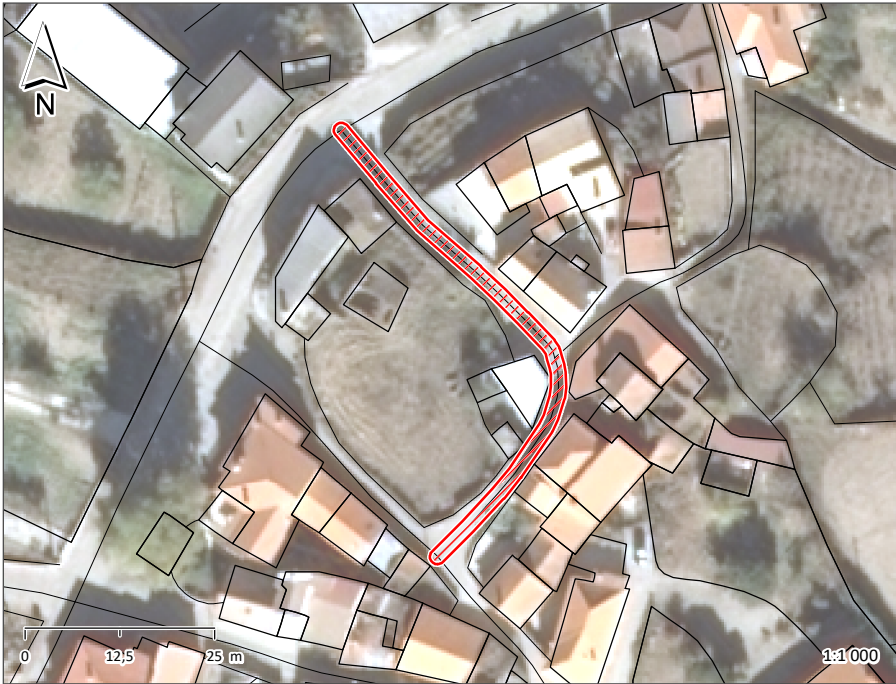

ESPAÇO PÚBLICO

TIPOLOGIA RUA

SUB - TIPOLOGIA

ACESSIBILIDADE PEDONAL

PASSEIOS NÃO TEM

LARGURA ÚTIL DO PASSEIO

BARREIRAS À CIRCULAÇÃO

ARBORIZAÇÃO

SEGURANÇA DO ESPAÇO SEGURO

MOVIMENTO PEDONAL

TIPO DE PASSAGEM

FREQUÊNCIA REDUZIDA

EDIFICADO

USO FUNCIONAL (RÉS-DO-CHÃO) OUTROS

ESTADO DE CONSERVAÇÃO MAU

QUALIDADE DA ENVOLVENTE CONSTRUÍDA SEM QUALIDADE

MOVIMENTO AUTOMÓVEL

FREQUÊNCIA REDUZIDA

ESTACIONAMENTO

VIA PÚBLICA INEXISTENTE

ACESSO A PARQUE

CAPACIDADE POLARIZADORA

FREQUÊNCIA NENHUMA

PAVIMENTO	PASSEIO	LANCIL	FAIXA DE RODAGEM
MATERIAL			CUBO DE GRANITO
COR			CINZENTO
CONSERVAÇÃO			RAZOÁVEL

VEGETAÇÃO	ARBÓREA	ARBUSTIVA	HERBÁCEA
-----------	---------	-----------	----------

OUTROS ELEMENTOS	ILUMINAÇÃO PÚBLICA	X	BANCOS	INSTALAÇÕES SANITÁRIAS	ELEMENTO DE ÁGUA
	CAIXOTES DO LIXO		PASSADEIRAS	ESPLANADA	PARAGEM DE AUTOCARRO
	PAPELEIRAS		EQUIPAMENTO INFANTIL	QUIOSQUE	PRAÇA DE TÁXIS

OBSERVAÇÕES

IDENTIFICAÇÃO DO LOCAL:

RUA DA PORTELINHA

ESPAÇO Nº:

16

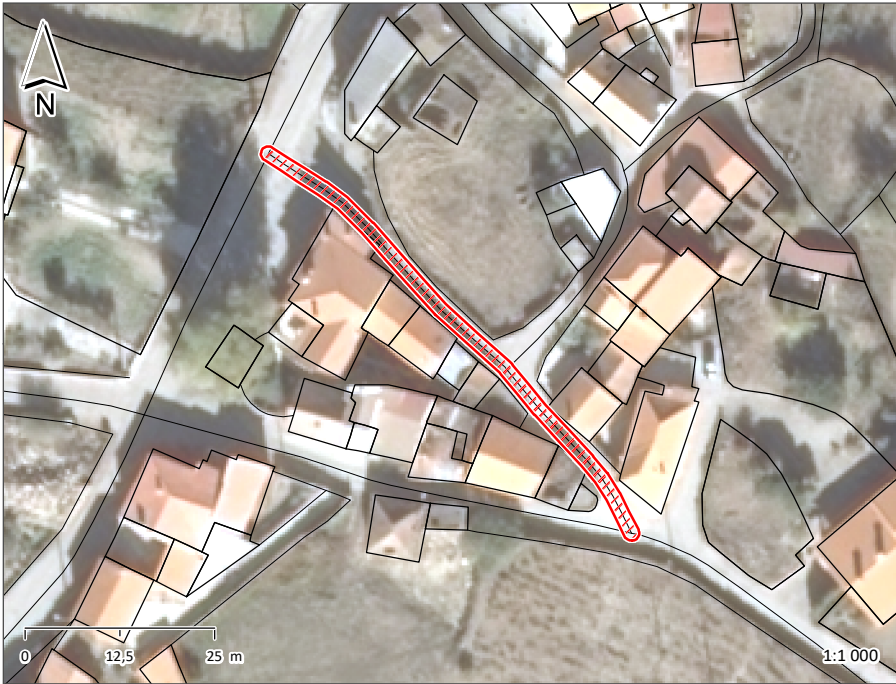

ESPAÇO PÚBLICO

TIPOLOGIA

RUA

SUB - TIPOLOGIA

ACESSIBILIDADE PEDONAL

PASSEIOS

NÃO TEM

LARGURA ÚTIL DO PASSEIO

BARREIRAS À CIRCULAÇÃO

ARBORIZAÇÃO

SEGURANÇA DO ESPAÇO

SEGURO

MOVIMENTO PEDONAL

TIPO

DE PASSAGEM

FREQUÊNCIA

REDUZIDA

EDIFICADO

USO FUNCIONAL (RÉS-DO-CHÃO)

OUTROS

ESTADO DE CONSERVAÇÃO

MAU

QUALIDADE DA ENVOLVENTE CONSTRUÍDA

SEM QUALIDADE

MOVIMENTO AUTOMÓVEL

FREQUÊNCIA

REDUZIDA

ESTACIONAMENTO

VIA PÚBLICA

INEXISTENTE

ACESSO A PARQUE

CAPACIDADE POLARIZADORA

FREQUÊNCIA

NENHUMA

PAVIMENTO	PASSEIO	LANCIL	FAIXA DE RODAGEM
MATERIAL			CUBO DE GRANITO
COR			CINZENTO
CONSERVAÇÃO			RAZOÁVEL

VEGETAÇÃO	ARBÓREA	ARBUSTIVA	HERBÁCEA
-----------	---------	-----------	----------

OUTROS ELEMENTOS	ILUMINAÇÃO PÚBLICA	X	BANCOS	INSTALAÇÕES SANITÁRIAS	ELEMENTO DE ÁGUA
	CAIXOTES DO LIXO		PASSADEIRAS	ESPLANADA	PARAGEM DE AUTOCARRO
	PAPELEIRAS		EQUIPAMENTO INFANTIL	QUIOSQUE	PRAÇA DE TÁXIS

OBSERVAÇÕES

IDENTIFICAÇÃO DO LOCAL:

ESPAÇO Nº: 17

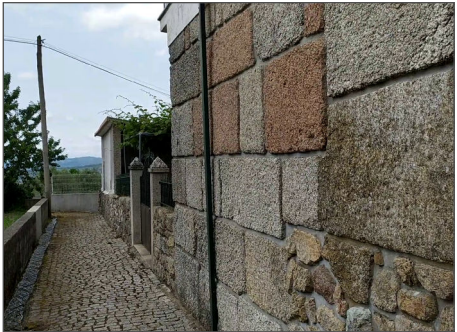
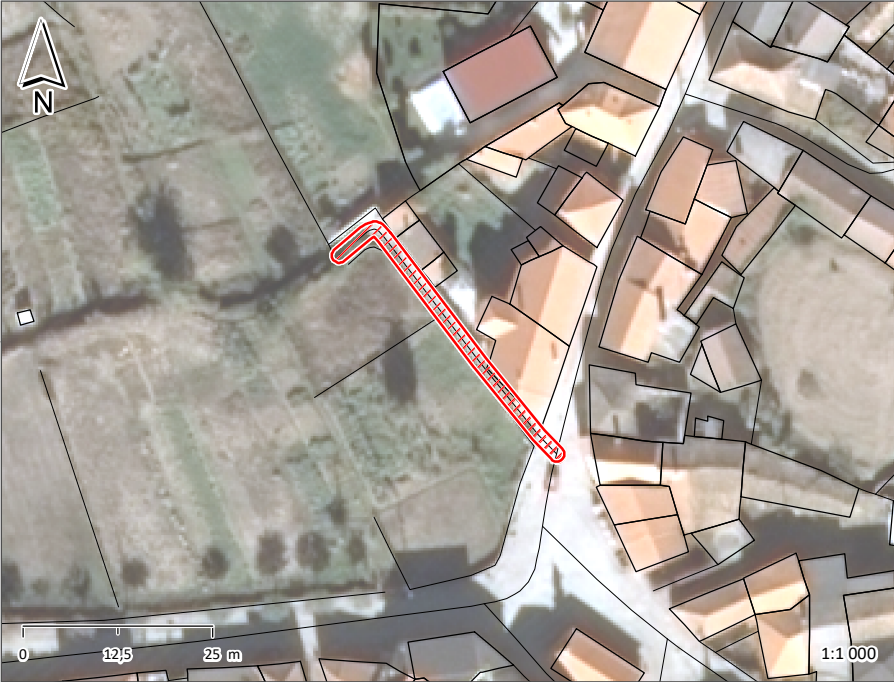

ESPAÇO PÚBLICO

TIPOLOGIA VIELA/ESCALADA

SUB - TIPOLOGIA

ACESSIBILIDADE PEDONAL

PASSEIOS NÃO TEM

LARGURA ÚTIL DO PASSEIO

BARREIRAS À CIRCULAÇÃO

ARBORIZAÇÃO

SEGURANÇA DO ESPAÇO SEGURO

MOVIMENTO PEDONAL

TIPO DE PASSAGEM

FREQUÊNCIA REDUZIDA

EDIFICADO

USO FUNCIONAL (RÉS-DO-CHÃO) OUTROS

ESTADO DE CONSERVAÇÃO BOM

QUALIDADE DA ENVOLVENTE CONSTRUÍDA SEM QUALIDADE

MOVIMENTO AUTOMÓVEL

FREQUÊNCIA N.A.

ESTACIONAMENTO

VIA PÚBLICA

ACESSO A PARQUE

CAPACIDADE POLARIZADORA

FREQUÊNCIA NENHUMA

PAVIMENTO	PASSEIO	LANCIL	FAIXA DE RODAGEM
MATERIAL			CUBO DE GRANITO
COR			CINZENTO
CONSERVAÇÃO			RAZOÁVEL

VEGETAÇÃO	ARBÓREA	ARBUSTIVA	HERBÁCEA
-----------	---------	-----------	----------

OUTROS ELEMENTOS	ILUMINAÇÃO PÚBLICA	X	BANCOS	INSTALAÇÕES SANITÁRIAS	ELEMENTO DE ÁGUA
	CAIXOTES DO LIXO		PASSADEIRAS	ESPLANADA	PARAGEM DE AUTOCARRO
	PAPELEIRAS		EQUIPAMENTO INFANTIL	QUIOSQUE	PRAÇA DE TÁXIS

OBSERVAÇÕES

RUA SEM CARROS

IDENTIFICAÇÃO DO LOCAL: RUA DO CASAL

ESPAÇO Nº: 18

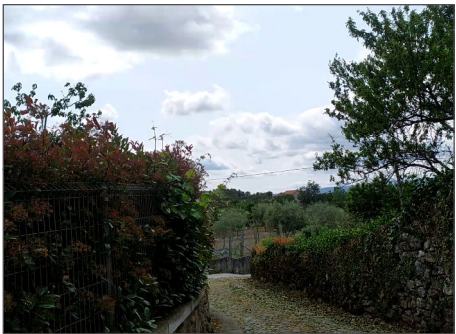
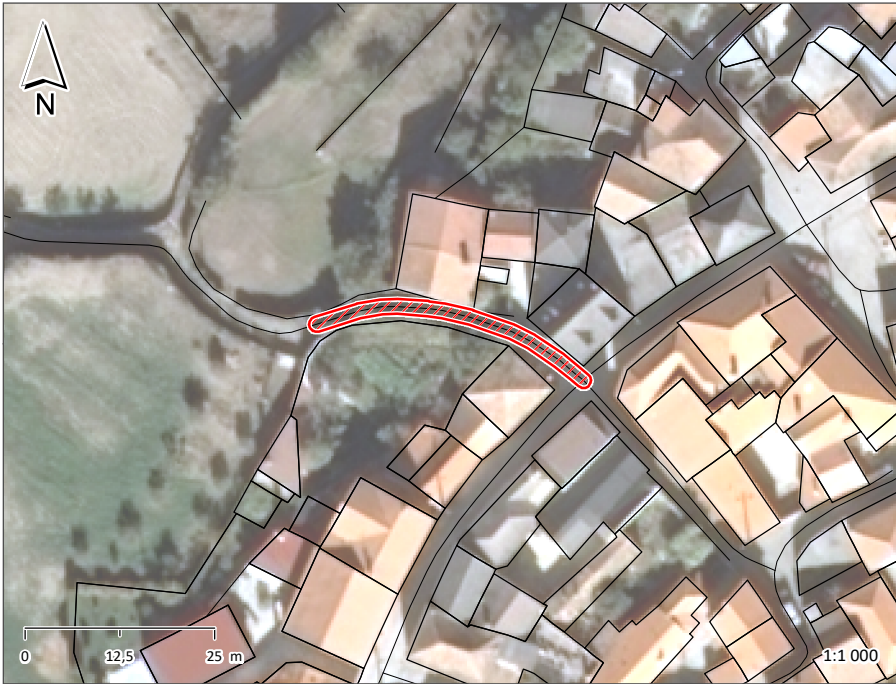

ESPAÇO PÚBLICO

TIPOLOGIA	RUA
SUB - TIPOLOGIA	

ACESSIBILIDADE PEDONAL

PASSEIOS	NÃO TEM
LARGURA ÚTIL DO PASSEIO	
BARREIRAS À CIRCULAÇÃO	
ARBORIZAÇÃO	
SEGURANÇA DO ESPAÇO	SEGURO

MOVIMENTO PEDONAL

TIPO	DE PASSAGEM
FREQUÊNCIA	REDUZIDA

EDIFICADO

USO FUNCIONAL (RÉS-DO-CHÃO)	OUTROS
ESTADO DE CONSERVAÇÃO	MÉDIO
QUALIDADE DA ENVOLVENTE CONSTRUÍDA	SEM QUALIDADE

MOVIMENTO AUTOMÓVEL

FREQUÊNCIA	REDUZIDA
------------	----------

ESTACIONAMENTO

VIA PÚBLICA	INEXISTENTE
ACESSO A PARQUE	

CAPACIDADE POLARIZADORA

FREQUÊNCIA	NENHUMA
------------	---------

PAVIMENTO	PASSEIO	LANCIL	FAIXA DE RODAGEM
MATERIAL			CUBO DE GRANITO PEDRA CHÃO
COR			CINZENTO CINZENTO
CONSERVAÇÃO			RAZOÁVEL RAZOÁVEL

VEGETAÇÃO	ARBÓREA	ARBUSTIVA	HERBÁCEA
-----------	---------	-----------	----------

OUTROS ELEMENTOS	ILUMINAÇÃO PÚBLICA	X	BANCOS	INSTALAÇÕES SANITÁRIAS	ELEMENTO DE ÁGUA
	CAIXOTES DO LIXO		PASSADEIRAS	ESPLANADA	PARAGEM DE AUTOCARRO
	PAPELEIRAS		EQUIPAMENTO INFANTIL	QUIOSQUE	PRAÇA DE TÁXIS

OBSERVAÇÕES

IDENTIFICAÇÃO DO LOCAL: RUA DO LAGAR

ESPAÇO Nº: 19A



ESPAÇO PÚBLICO	
TIPOLOGIA	RUA
SUB - TIPOLOGIA	

ACESSIBILIDADE PEDONAL	
PASSEIOS	NÃO TEM
LARGURA ÚTIL DO PASSEIO	
BARREIRAS À CIRCULAÇÃO	
ARBORIZAÇÃO	
SEGURANÇA DO ESPAÇO	SEGURO

MOVIMENTO PEDONAL	
TIPO	DE PERMANÊNCIA
FREQUÊNCIA	REDUZIDA

EDIFICADO	
USO FUNCIONAL (RÉS-DO-CHÃO)	OUTROS
ESTADO DE CONSERVAÇÃO	MÉDIO
QUALIDADE DA ENVOLVENTE CONSTRUÍDA	SEM QUALIDADE

MOVIMENTO AUTOMÓVEL	
FREQUÊNCIA	REDUZIDA

ESTACIONAMENTO	
VIA PÚBLICA	INEXISTENTE
ACESSO A PARQUE	

CAPACIDADE POLARIZADORA	
FREQUÊNCIA	NENHUMA

PAVIMENTO	PASSEIO	LANCIL	FAIXA DE RODAGEM
MATERIAL			CUBO DE GRANITO
COR			CINZENTO
CONSERVAÇÃO			RAZOÁVEL

VEGETAÇÃO	ARBÓREA	ARBUSTIVA	HERBÁCEA
-----------	---------	-----------	----------

OUTROS ELEMENTOS	ILUMINAÇÃO PÚBLICA	X	BANCOS	INSTALAÇÕES SANITÁRIAS	ELEMENTO DE ÁGUA
	CAIXOTES DO LIXO		PASSADEIRAS	ESPLANADA	PARAGEM DE AUTOCARRO
	PAPELEIRAS		EQUIPAMENTO INFANTIL	QUIOSQUE	PRAÇA DE TÁXIS

OBSERVAÇÕES

IDENTIFICAÇÃO DO LOCAL:	RUA DO LAGAR	ESPAÇO Nº:	19B
-------------------------	--------------	------------	-----

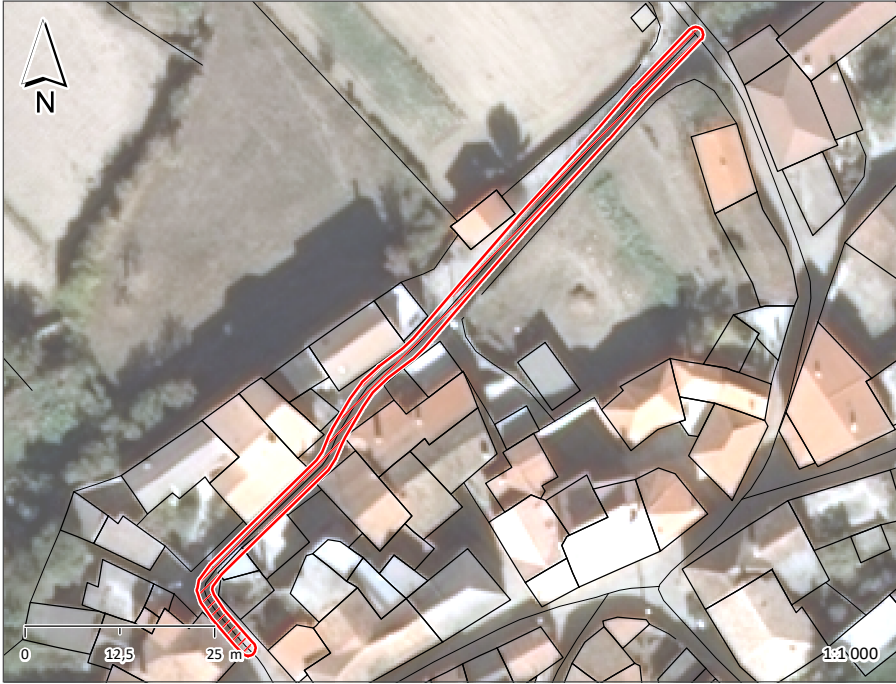

ESPAÇO PÚBLICO	
TIPOLOGIA	RUA
SUB - TIPOLOGIA	

ACESSIBILIDADE PEDONAL	
PASSEIOS	NÃO TEM
LARGURA ÚTIL DO PASSEIO	
BARREIRAS À CIRCULAÇÃO	
ARBORIZAÇÃO	
SEGURANÇA DO ESPAÇO	SEGURO

MOVIMENTO PEDONAL	
TIPO	DE PASSAGEM
FREQUÊNCIA	REDUZIDA

EDIFICADO	
USO FUNCIONAL (RÉS-DO-CHÃO)	OUTROS
ESTADO DE CONSERVAÇÃO	MÉDIO
QUALIDADE DA ENVOLVENTE CONSTRUÍDA	SEM QUALIDADE

MOVIMENTO AUTOMÓVEL	
FREQUÊNCIA	REDUZIDA

ESTACIONAMENTO	
VIA PÚBLICA	INEXISTENTE
ACESSO A PARQUE	

CAPACIDADE POLARIZADORA	
FREQUÊNCIA	NENHUMA

PAVIMENTO	PASSEIO	LANCIL	FAIXA DE RODAGEM
MATERIAL			CUBO DE GRANITO
COR			CINZENTO
CONSERVAÇÃO			RAZOÁVEL

VEGETAÇÃO	ARBÓREA	ARBUSTIVA	HERBÁCEA
-----------	---------	-----------	----------

OUTROS ELEMENTOS	ILUMINAÇÃO PÚBLICA	X	BANCOS	X	INSTALAÇÕES SANITÁRIAS		ELEMENTO DE ÁGUA	X
	CAIXOTES DO LIXO		PASSADEIRAS		ESPLANADA		PARAGEM DE AUTOCARRO	
	PAPELEIRAS		EQUIPAMENTO INFANTIL		QUIOSQUE		PRAÇA DE TÁXIS	

OBSERVAÇÕES
ELEMENTO DE ÁGUA - TANQUE

IDENTIFICAÇÃO DO LOCAL:

ESPAÇO Nº: 20



ESPAÇO PÚBLICO

TIPOLOGIA RUA

SUB - TIPOLOGIA

ACESSIBILIDADE PEDONAL

PASSEIOS NÃO TEM

LARGURA ÚTIL DO PASSEIO

BARREIRAS À CIRCULAÇÃO

ARBORIZAÇÃO

SEGURANÇA DO ESPAÇO SEGURO

MOVIMENTO PEDONAL

TIPO DE PASSAGEM

FREQUÊNCIA REDUZIDA

EDIFICADO

USO FUNCIONAL (RÉS-DO-CHÃO) OUTROS

ESTADO DE CONSERVAÇÃO MÉDIO

QUALIDADE DA ENVOLVENTE CONSTRUÍDA SEM QUALIDADE

MOVIMENTO AUTOMÓVEL

FREQUÊNCIA N.A.

ESTACIONAMENTO

VIA PÚBLICA

ACESSO A PARQUE

CAPACIDADE POLARIZADORA

FREQUÊNCIA NENHUMA

PAVIMENTO	PASSEIO	LANCIL	FAIXA DE RODAGEM
MATERIAL			CUBO DE GRANITO
COR			CINZENTO
CONSERVAÇÃO			RAZOÁVEL

VEGETAÇÃO	ARBÓREA	ARBUSTIVA	HERBÁCEA
-----------	---------	-----------	----------

OUTROS ELEMENTOS	ILUMINAÇÃO PÚBLICA	X	BANCOS	INSTALAÇÕES SANITÁRIAS	ELEMENTO DE ÁGUA
	CAIXOTES DO LIXO		PASSADEIRAS	ESPLANADA	PARAGEM DE AUTOCARRO
	PAPELEIRAS		EQUIPAMENTO INFANTIL	QUIOSQUE	PRAÇA DE TÁXIS

OBSERVAÇÕES

RUA SEM CARROS

IDENTIFICAÇÃO DO LOCAL:

ESPAÇO Nº: 21

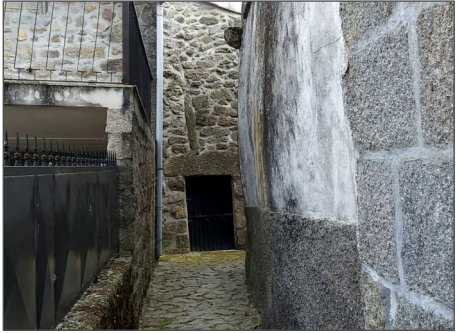

ESPAÇO PÚBLICO

TIPOLOGIA VIELA/ESCALADA

SUB - TIPOLOGIA

ACESSIBILIDADE PEDONAL

PASSEIOS NÃO TEM

LARGURA ÚTIL DO PASSEIO

BARREIRAS À CIRCULAÇÃO

ARBORIZAÇÃO

SEGURANÇA DO ESPAÇO SEGURO

MOVIMENTO PEDONAL

TIPO DE PASSAGEM

FREQUÊNCIA REDUZIDA

EDIFICADO

USO FUNCIONAL (RÉS-DO-CHÃO) OUTROS

ESTADO DE CONSERVAÇÃO MAU

QUALIDADE DA ENVOLVENTE CONSTRUÍDA SEM QUALIDADE

MOVIMENTO AUTOMÓVEL

FREQUÊNCIA N.A.

ESTACIONAMENTO

VIA PÚBLICA

ACESSO A PARQUE

CAPACIDADE POLARIZADORA

FREQUÊNCIA NENHUMA

PAVIMENTO	PASSEIO	LANCIL	FAIXA DE RODAGEM
MATERIAL			PEDRA CHÃO
COR			CINZENTO
CONSERVAÇÃO			RAZOÁVEL

VEGETAÇÃO	ARBÓREA	ARBUSTIVA	HERBÁCEA
-----------	---------	-----------	----------

OUTROS ELEMENTOS	ILUMINAÇÃO PÚBLICA	X	BANCOS	INSTALAÇÕES SANITÁRIAS	ELEMENTO DE ÁGUA
	CAIXOTES DO LIXO		PASSADEIRAS	ESPLANADA	PARAGEM DE AUTOCARRO
	PAPELEIRAS		EQUIPAMENTO INFANTIL	QUIOSQUE	PRAÇA DE TÁXIS

OBSERVAÇÕES

RUA SEM CARROS

IDENTIFICAÇÃO DO LOCAL:	RUA DO BALCÃO ALTO	ESPAÇO Nº:	22
-------------------------	--------------------	------------	----



ESPAÇO PÚBLICO	
TIPOLOGIA	RUA
SUB - TIPOLOGIA	

ACESSIBILIDADE PEDONAL	
PASSEIOS	NÃO TEM
LARGURA ÚTIL DO PASSEIO	
BARREIRAS À CIRCULAÇÃO	
ARBORIZAÇÃO	
SEGURANÇA DO ESPAÇO	SEGURO

MOVIMENTO PEDONAL	
TIPO	DE PASSAGEM
FREQUÊNCIA	REDUZIDA

EDIFICADO	
USO FUNCIONAL (RÉS-DO-CHÃO)	OUTROS
ESTADO DE CONSERVAÇÃO	MÉDIO
QUALIDADE DA ENVOLVENTE CONSTRUÍDA	SEM QUALIDADE

MOVIMENTO AUTOMÓVEL	
FREQUÊNCIA	REDUZIDA

ESTACIONAMENTO	
VIA PÚBLICA	INEXISTENTE
ACESSO A PARQUE	

CAPACIDADE POLARIZADORA	
FREQUÊNCIA	NENHUMA

PAVIMENTO	PASSEIO	LANCIL	FAIXA DE RODAGEM
MATERIAL			CUBO DE GRANITO
COR			CINZENTO
CONSERVAÇÃO			RAZOÁVEL

VEGETAÇÃO	ARBÓREA	ARBUSTIVA	HERBÁCEA
-----------	---------	-----------	----------

OUTROS ELEMENTOS	ILUMINAÇÃO PÚBLICA	X	BANCOS	INSTALAÇÕES SANITÁRIAS	ELEMENTO DE ÁGUA
	CAIXOTES DO LIXO		PASSADEIRAS	ESPLANADA	PARAGEM DE AUTOCARRO
	PAPELEIRAS		EQUIPAMENTO INFANTIL	QUIOSQUE	PRAÇA DE TÁXIS

OBSERVAÇÕES

IDENTIFICAÇÃO DO LOCAL:

ESPAÇO Nº: 23

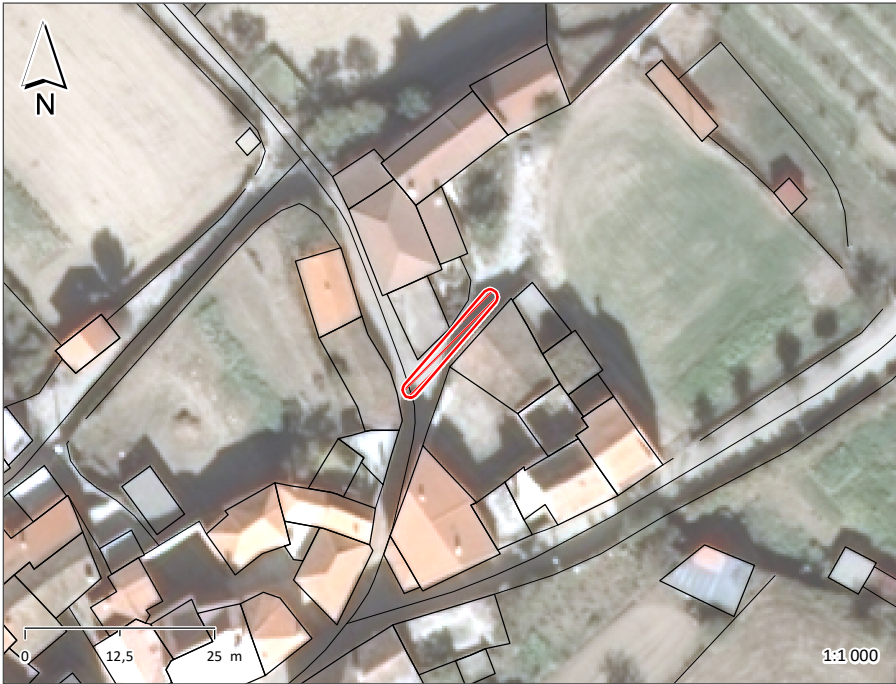

ESPAÇO PÚBLICO

TIPOLOGIA RUA

SUB - TIPOLOGIA

ACESSIBILIDADE PEDONAL

PASSEIOS NÃO TEM

LARGURA ÚTIL DO PASSEIO

BARREIRAS À CIRCULAÇÃO

ARBORIZAÇÃO

SEGURANÇA DO ESPAÇO SEGURO

MOVIMENTO PEDONAL

TIPO DE PASSAGEM

FREQUÊNCIA REDUZIDA

EDIFICADO

USO FUNCIONAL (RÉS-DO-CHÃO) OUTROS

ESTADO DE CONSERVAÇÃO MÉDIO

QUALIDADE DA ENVOLVENTE CONSTRUÍDA SEM QUALIDADE

MOVIMENTO AUTOMÓVEL

FREQUÊNCIA REDUZIDA

ESTACIONAMENTO

VIA PÚBLICA INEXISTENTE

ACESSO A PARQUE

CAPACIDADE POLARIZADORA

FREQUÊNCIA NENHUMA

PAVIMENTO	PASSEIO	LANCIL	FAIXA DE RODAGEM
MATERIAL			CUBO DE GRANITO
COR			CINZENTO
CONSERVAÇÃO			RAZOÁVEL

VEGETAÇÃO	ARBÓREA	ARBUSTIVA	HERBÁCEA
-----------	---------	-----------	----------

OUTROS ELEMENTOS	ILUMINAÇÃO PÚBLICA	X	BANCOS	INSTALAÇÕES SANITÁRIAS	ELEMENTO DE ÁGUA
	CAIXOTES DO LIXO		PASSADEIRAS	ESPLANADA	PARAGEM DE AUTOCARRO
	PAPELEIRAS		EQUIPAMENTO INFANTIL	QUIOSQUE	PRAÇA DE TÁXIS

OBSERVAÇÕES

RUA SEM SAÍDA

IDENTIFICAÇÃO DO LOCAL: RUA DO CIEIRO

ESPAÇO Nº: 24A

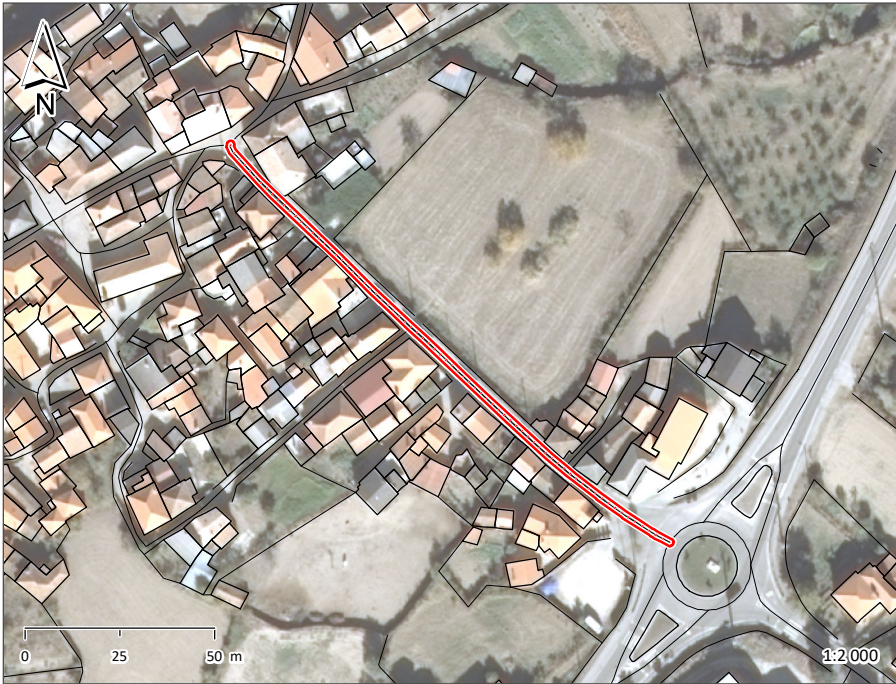

ESPAÇO PÚBLICO	
TIPOLOGIA	RUA
SUB - TIPOLOGIA	

ACESSIBILIDADE PEDONAL	
PASSEIOS	NÃO TEM
LARGURA ÚTIL DO PASSEIO	
BARREIRAS À CIRCULAÇÃO	
ARBORIZAÇÃO	
SEGURANÇA DO ESPAÇO	SEGURO

MOVIMENTO PEDONAL	
TIPO	DE PASSAGEM
FREQUÊNCIA	REDUZIDA

EDIFICADO	
USO FUNCIONAL (RÉS-DO-CHÃO)	SERVIÇOS EQUIPAMENTOS
ESTADO DE CONSERVAÇÃO	MÉDIO
QUALIDADE DA ENVOLVENTE CONSTRUÍDA	SEM QUALIDADE

MOVIMENTO AUTOMÓVEL	
FREQUÊNCIA	REDUZIDA

ESTACIONAMENTO	
VIA PÚBLICA	INEXISTENTE
ACESSO A PARQUE	

CAPACIDADE POLARIZADORA	
FREQUÊNCIA	NENHUMA

PAVIMENTO	PASSEIO	LANCIL	FAIXA DE RODAGEM
MATERIAL			CUBO DE GRANITO
COR			CINZENTO
CONSERVAÇÃO			RAZOÁVEL

VEGETAÇÃO	ARBÓREA	X	ARBUSTIVA	HERBÁCEA
-----------	---------	---	-----------	----------

OUTROS ELEMENTOS	ILUMINAÇÃO PÚBLICA	X	BANCOS	INSTALAÇÕES SANITÁRIAS	ELEMENTO DE ÁGUA
	CAIXOTES DO LIXO		PASSADEIRAS	ESPLANADA	PARAGEM DE AUTOCARRO
	PAPELEIRAS		EQUIPAMENTO INFANTIL	QUIOSQUE	PRAÇA DE TÁXIS

OBSERVAÇÕES

IDENTIFICAÇÃO DO LOCAL: RUA DO CIEIRO

ESPAÇO Nº: 24B



ESPAÇO PÚBLICO	
TIPOLOGIA	LARGO/PRAÇA
SUB - TIPOLOGIA	

ACESSIBILIDADE PEDONAL	
PASSEIOS	NÃO TEM
LARGURA ÚTIL DO PASSEIO	
BARREIRAS À CIRCULAÇÃO	
ARBORIZAÇÃO	
SEGURANÇA DO ESPAÇO	SEGURO

MOVIMENTO PEDONAL	
TIPO	DE PERMANÊNCIA
FREQÜÊNCIA	REDUZIDA

EDIFICADO	
USO FUNCIONAL (RÉS-DO-CHÃO)	SERVIÇOS
ESTADO DE CONSERVAÇÃO	MÉDIO
QUALIDADE DA ENVOLVENTE CONSTRUÍDA	SEM QUALIDADE

MOVIMENTO AUTOMÓVEL	
FREQÜÊNCIA	REDUZIDA

ESTACIONAMENTO	
VIA PÚBLICA	INEXISTENTE
ACESSO A PARQUE	

CAPACIDADE POLARIZADORA	
FREQÜÊNCIA	NENHUMA

PAVIMENTO	PASSEIO	LANCIL	FAIXA DE RODAGEM
MATERIAL			CUBO DE GRANITO
COR			CINZENTO
CONSERVAÇÃO			RAZOÁVEL

VEGETAÇÃO	ARBÓREA	X	ARBUSTIVA	HERBÁCEA
-----------	---------	---	-----------	----------

OUTROS ELEMENTOS	ILUMINAÇÃO PÚBLICA	X	BANCOS	X	INSTALAÇÕES SANITÁRIAS	ELEMENTO DE ÁGUA	X
	CAIXOTES DO LIXO		PASSADEIRAS		ESPLANADA	PARAGEM DE AUTOCARRO	
	PAPELEIRAS		EQUIPAMENTO INFANTIL		QUIOSQUE	PRAÇA DE TÁXIS	

OBSERVAÇÕES

IDENTIFICAÇÃO DO LOCAL:

ESPAÇO Nº: 25



ESPAÇO PÚBLICO

TIPOLOGIA RUA

SUB - TIPOLOGIA

ACESSIBILIDADE PEDONAL

PASSEIOS NÃO TEM

LARGURA ÚTIL DO PASSEIO

BARREIRAS À CIRCULAÇÃO

ARBORIZAÇÃO

SEGURANÇA DO ESPAÇO SEGURO

MOVIMENTO PEDONAL

TIPO DE PASSAGEM

FREQÜÊNCIA REDUZIDA

EDIFICADO

USO FUNCIONAL (RÉS-DO-CHÃO) OUTROS

ESTADO DE CONSERVAÇÃO MÉDIO

QUALIDADE DA ENVOLVENTE CONSTRUÍDA SEM QUALIDADE

MOVIMENTO AUTOMÓVEL

FREQÜÊNCIA REDUZIDA

ESTACIONAMENTO

VIA PÚBLICA INEXISTENTE

ACESSO A PARQUE

CAPACIDADE POLARIZADORA

FREQÜÊNCIA NENHUMA

PAVIMENTO	PASSEIO	LANCIL	FAIXA DE RODAGEM
MATERIAL			CUBO DE GRANITO
COR			CINZENTO
CONSERVAÇÃO			RAZOÁVEL

VEGETAÇÃO	ARBÓREA	ARBUSTIVA	HERBÁCEA
-----------	---------	-----------	----------

OUTROS ELEMENTOS	ILUMINAÇÃO PÚBLICA	X	BANCOS	INSTALAÇÕES SANITÁRIAS	ELEMENTO DE ÁGUA
	CAIXOTES DO LIXO		PASSADEIRAS	ESPLANADA	PARAGEM DE AUTOCARRO
	PAPELEIRAS		EQUIPAMENTO INFANTIL	QUIOSQUE	PRAÇA DE TÁXIS

OBSERVAÇÕES

RUA SEM SAÍDA

IDENTIFICAÇÃO DO LOCAL:

TV. DO CIEIRO

ESPAÇO Nº:

26



ESPAÇO PÚBLICO	
TIPOLOGIA	RUA
SUB - TIPOLOGIA	

ACESSIBILIDADE PEDONAL	
PASSEIOS	NÃO TEM
LARGURA ÚTIL DO PASSEIO	
BARREIRAS À CIRCULAÇÃO	
ARBORIZAÇÃO	
SEGURANÇA DO ESPAÇO	SEGURO

MOVIMENTO PEDONAL	
TIPO	DE PASSAGEM
FREQUÊNCIA	REDUZIDA

EDIFICADO	
USO FUNCIONAL (RÉS-DO-CHÃO)	OUTROS
ESTADO DE CONSERVAÇÃO	MAU
QUALIDADE DA ENVOLVENTE CONSTRUÍDA	SEM QUALIDADE

MOVIMENTO AUTOMÓVEL	
FREQUÊNCIA	REDUZIDA

ESTACIONAMENTO	
VIA PÚBLICA	INEXISTENTE
ACESSO A PARQUE	

CAPACIDADE POLARIZADORA	
FREQUÊNCIA	NENHUMA

PAVIMENTO	PASSEIO	LANCIL	FAIXA DE RODAGEM
MATERIAL			CUBO DE GRANITO
COR			CINZENTO
CONSERVAÇÃO			RAZOÁVEL

VEGETAÇÃO	ARBÓREA	ARBUSTIVA	HERBÁCEA
-----------	---------	-----------	----------

OUTROS ELEMENTOS	ILUMINAÇÃO PÚBLICA	BANCOS	INSTALAÇÕES SANITÁRIAS	ELEMENTO DE ÁGUA
	CAIXOTES DO LIXO	PASSADEIRAS	ESPLANADA	PARAGEM DE AUTOCARRO
	PAPELEIRAS	EQUIPAMENTO INFANTIL	QUIOSQUE	PRAÇA DE TÁXIS

OBSERVAÇÕES

IDENTIFICAÇÃO DO LOCAL: RUA DO ADRO

ESPAÇO Nº: 27

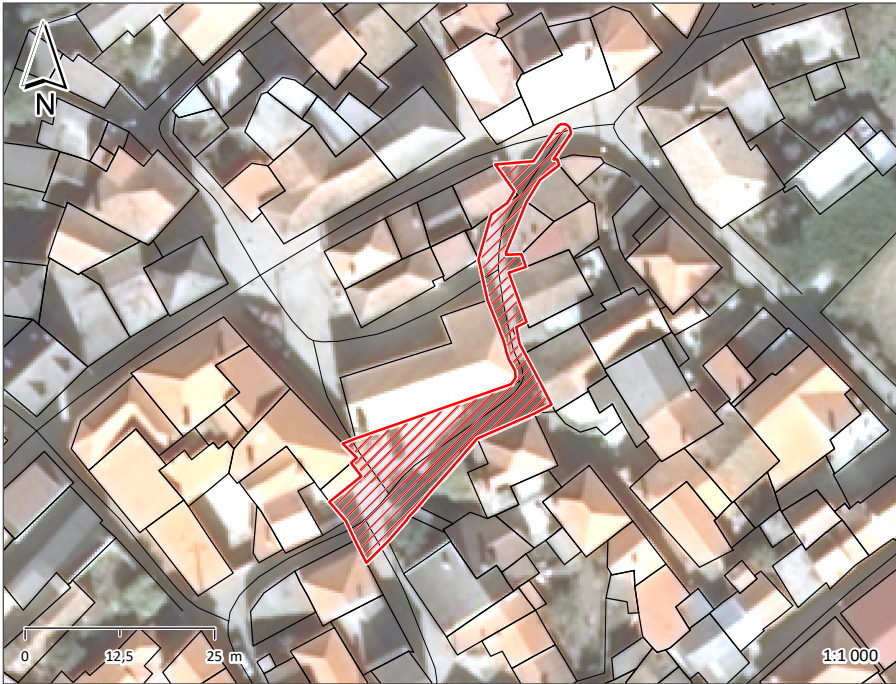

ESPAÇO PÚBLICO	
TIPOLOGIA	RUA
SUB - TIPOLOGIA	

ACESSIBILIDADE PEDONAL	
PASSEIOS	NÃO TEM
LARGURA ÚTIL DO PASSEIO	
BARREIRAS À CIRCULAÇÃO	
ARBORIZAÇÃO	
SEGURANÇA DO ESPAÇO	SEGURO

MOVIMENTO PEDONAL	
TIPO	DE PERMANÊNCIA
FREQUÊNCIA	REDUZIDA

EDIFICADO	
USO FUNCIONAL (RÉS-DO-CHÃO)	OUTROS
ESTADO DE CONSERVAÇÃO	MAU
QUALIDADE DA ENVOLVENTE CONSTRUÍDA	SEM QUALIDADE

MOVIMENTO AUTOMÓVEL	
FREQUÊNCIA	REDUZIDA

ESTACIONAMENTO	
VIA PÚBLICA	INEXISTENTE
ACESSO A PARQUE	

CAPACIDADE POLARIZADORA	
FREQUÊNCIA	MÉDIA

PAVIMENTO	PASSEIO	LANCIL	FAIXA DE RODAGEM
MATERIAL			CUBO DE GRANITO
COR			CINZENTO
CONSERVAÇÃO			RAZOÁVEL

VEGETAÇÃO	ARBÓREA	ARBUSTIVA	HERBÁCEA

OUTROS ELEMENTOS	ILUMINAÇÃO PÚBLICA	X	BANCOS	INSTALAÇÕES SANITÁRIAS	ELEMENTO DE ÁGUA
	CAIXOTES DO LIXO		PASSADEIRAS	ESPLANADA	PARAGEM DE AUTOCARRO
	PAPELEIRAS		EQUIPAMENTO INFANTIL	QUIOSQUE	PRAÇA DE TÁXIS

OBSERVAÇÕES
IGREJA MATRIZ DE SARZEDA / IGREJA DE SANTA LUZIA

IDENTIFICAÇÃO DO LOCAL:

ESPAÇO Nº: 28

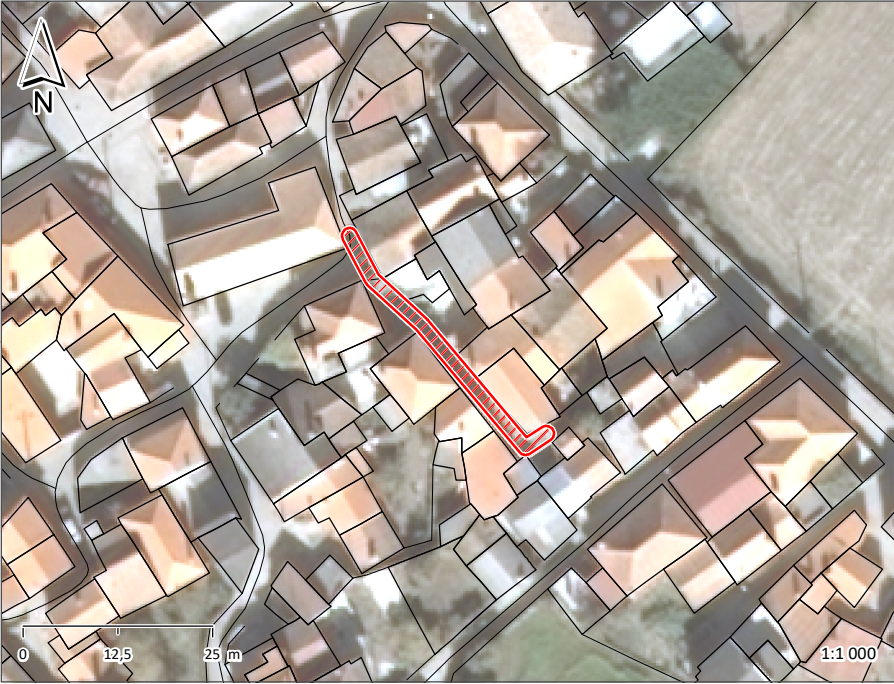

ESPAÇO PÚBLICO

TIPOLOGIA RUA

SUB - TIPOLOGIA

ACESSIBILIDADE PEDONAL

PASSEIOS NÃO TEM

LARGURA ÚTIL DO PASSEIO

BARREIRAS À CIRCULAÇÃO

ARBORIZAÇÃO

SEGURANÇA DO ESPAÇO SEGURO

MOVIMENTO PEDONAL

TIPO DE PASSAGEM

FREQÜÊNCIA REDUZIDA

EDIFICADO

USO FUNCIONAL (RÉS-DO-CHÃO) OUTROS

ESTADO DE CONSERVAÇÃO MÉDIO

QUALIDADE DA ENVOLVENTE CONSTRUÍDA SEM QUALIDADE

MOVIMENTO AUTOMÓVEL

FREQÜÊNCIA REDUZIDA

ESTACIONAMENTO

VIA PÚBLICA INEXISTENTE

ACESSO A PARQUE

CAPACIDADE POLARIZADORA

FREQÜÊNCIA NENHUMA

PAVIMENTO	PASSEIO	LANCIL	FAIXA DE RODAGEM
MATERIAL			CUBO DE GRANITO
COR			CINZENTO
CONSERVAÇÃO			RAZOÁVEL

VEGETAÇÃO	ARBÓREA	ARBUSTIVA	HERBÁCEA
-----------	---------	-----------	----------

OUTROS ELEMENTOS	ILUMINAÇÃO PÚBLICA	X	BANCOS	INSTALAÇÕES SANITÁRIAS	ELEMENTO DE ÁGUA
	CAIXOTES DO LIXO		PASSADEIRAS	ESPLANADA	PARAGEM DE AUTOCARRO
	PAPELEIRAS		EQUIPAMENTO INFANTIL	QUIOSQUE	PRAÇA DE TÁXIS

OBSERVAÇÕES

RUA SEM SAÍDA

IDENTIFICAÇÃO DO LOCAL:

ESPAÇO Nº: 29

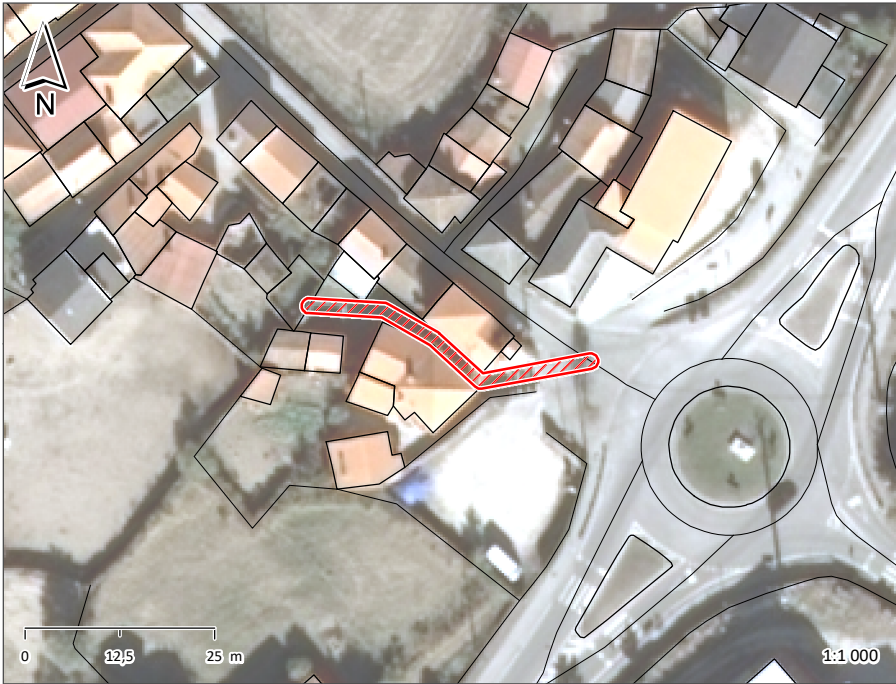

ESPAÇO PÚBLICO

TIPOLOGIA VIELA/ESCALADA

SUB - TIPOLOGIA

ACESSIBILIDADE PEDONAL

PASSEIOS NÃO TEM

LARGURA ÚTIL DO PASSEIO

BARREIRAS À CIRCULAÇÃO

ARBORIZAÇÃO

SEGURANÇA DO ESPAÇO INSEGURO

MOVIMENTO PEDONAL

TIPO DE PASSAGEM

FREQUÊNCIA REDUZIDA

EDIFICADO

USO FUNCIONAL (RÉS-DO-CHÃO) OUTROS

ESTADO DE CONSERVAÇÃO MÉDIO

QUALIDADE DA ENVOLVENTE CONSTRUÍDA SEM QUALIDADE

MOVIMENTO AUTOMÓVEL

FREQUÊNCIA N.A.

ESTACIONAMENTO

VIA PÚBLICA

ACESSO A PARQUE

CAPACIDADE POLARIZADORA

FREQUÊNCIA NENHUMA

PAVIMENTO	PASSEIO	LANCIL	FAIXA DE RODAGEM
MATERIAL			TERRA BATIDA
COR			
CONSERVAÇÃO			MAU

VEGETAÇÃO	ARBÓREA	ARBUSTIVA	HERBÁCEA
-----------	---------	-----------	----------

OUTROS ELEMENTOS	ILUMINAÇÃO PÚBLICA	BANCOS	INSTALAÇÕES SANITÁRIAS	ELEMENTO DE ÁGUA
	CAIXOTES DO LIXO	PASSADEIRAS	ESPLANADA	PARAGEM DE AUTOCARRO
	PAPELEIRAS	EQUIPAMENTO INFANTIL	QUIOSQUE	PRAÇA DE TÁXIS

OBSERVAÇÕES

IDENTIFICAÇÃO DO LOCAL:

ESPAÇO Nº: 30



ESPAÇO PÚBLICO

TIPOLOGIA VIELA/ESCALADA

SUB - TIPOLOGIA

ACESSIBILIDADE PEDONAL

PASSEIOS NÃO TEM

LARGURA ÚTIL DO PASSEIO

BARREIRAS À CIRCULAÇÃO

ARBORIZAÇÃO

SEGURANÇA DO ESPAÇO INSEGURO

MOVIMENTO PEDONAL

TIPO DE PASSAGEM

FREQUÊNCIA REDUZIDA

EDIFICADO

USO FUNCIONAL (RÉS-DO-CHÃO) OUTROS

ESTADO DE CONSERVAÇÃO MAU

QUALIDADE DA ENVOLVENTE CONSTRUÍDA SEM QUALIDADE

MOVIMENTO AUTOMÓVEL

FREQUÊNCIA N.A.

ESTACIONAMENTO

VIA PÚBLICA

ACESSO A PARQUE

CAPACIDADE POLARIZADORA

FREQUÊNCIA NENHUMA

PAVIMENTO	PASSEIO	LANCIL	FAIXA DE RODAGEM
MATERIAL			CUBO DE GRANITO TERRA BATIDA
COR			CINZENTO
CONSERVAÇÃO			RAZOÁVEL

VEGETAÇÃO	ARBÓREA	ARBUSTIVA	HERBÁCEA
-----------	---------	-----------	----------

OUTROS ELEMENTOS	ILUMINAÇÃO PÚBLICA	X	BANCOS	INSTALAÇÕES SANITÁRIAS	ELEMENTO DE ÁGUA
	CAIXOTES DO LIXO		PASSADEIRAS	ESPLANADA	PARAGEM DE AUTOCARRO
	PAPELEIRAS		EQUIPAMENTO INFANTIL	QUIOSQUE	PRAÇA DE TÁXIS

OBSERVAÇÕES

IDENTIFICAÇÃO DO LOCAL:

ESPAÇO Nº: 31

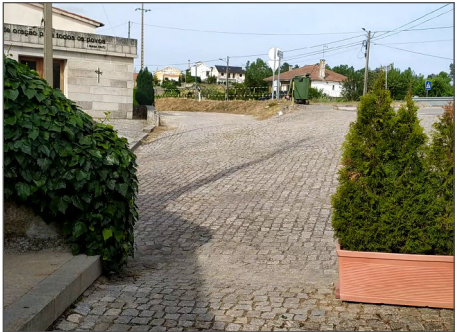
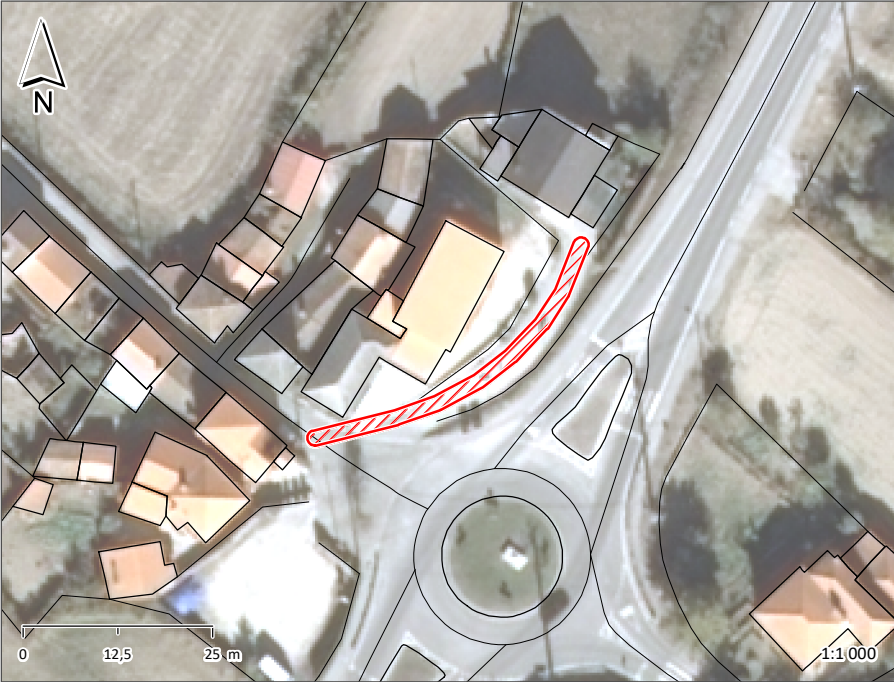

ESPAÇO PÚBLICO

TIPOLOGIA RUA

SUB - TIPOLOGIA

ACESSIBILIDADE PEDONAL

PASSEIOS NÃO TEM

LARGURA ÚTIL DO PASSEIO

BARREIRAS À CIRCULAÇÃO

ARBORIZAÇÃO

SEGURANÇA DO ESPAÇO SEGURO

MOVIMENTO PEDONAL

TIPO DE PASSAGEM

FREQUÊNCIA REDUZIDA

EDIFICADO

USO FUNCIONAL (RÉS-DO-CHÃO) EQUIPAMENTOS OUTROS

ESTADO DE CONSERVAÇÃO BOM

QUALIDADE DA ENVOLVENTE CONSTRUÍDA SEM QUALIDADE

MOVIMENTO AUTOMÓVEL

FREQUÊNCIA REDUZIDA

ESTACIONAMENTO

VIA PÚBLICA INEXISTENTE

ACESSO A PARQUE

CAPACIDADE POLARIZADORA

FREQUÊNCIA NENHUMA

PAVIMENTO	PASSEIO	LANCIL	FAIXA DE RODAGEM
MATERIAL			CUBO DE GRANITO
COR			CINZENTO
CONSERVAÇÃO			RAZOÁVEL

VEGETAÇÃO	ARBÓREA	ARBUSTIVA	HERBÁCEA
-----------	---------	-----------	----------

OUTROS ELEMENTOS	ILUMINAÇÃO PÚBLICA		BANCOS		INSTALAÇÕES SANITÁRIAS		ELEMENTO DE ÁGUA	
	CAIXOTES DO LIXO	X	PASSADEIRAS		ESPLANADA		PARAGEM DE AUTOCARRO	
	PAPELEIRAS		EQUIPAMENTO INFANTIL		QUIOSQUE		PRAÇA DE TÁXIS	

OBSERVAÇÕES

RUA SEM SAÍDA

IDENTIFICAÇÃO DO LOCAL:

ESPAÇO Nº: 32



ESPAÇO PÚBLICO

TIPOLOGIA ESPAÇO VERDE (E.V.)

SUB - TIPOLOGIA

ACESSIBILIDADE PEDONAL

PASSEIOS NÃO TEM

LARGURA ÚTIL DO PASSEIO

BARREIRAS À CIRCULAÇÃO

ARBORIZAÇÃO

SEGURANÇA DO ESPAÇO SEGURO

MOVIMENTO PEDONAL

TIPO DE PERMANÊNCIA

FREQUÊNCIA REDUZIDA

EDIFICADO

USO FUNCIONAL (RÉS-DO-CHÃO) EQUIPAMENTOS

ESTADO DE CONSERVAÇÃO BOM

QUALIDADE DA ENVOLVENTE CONSTRUÍDA SEM QUALIDADE

MOVIMENTO AUTOMÓVEL

FREQUÊNCIA N.A.

ESTACIONAMENTO

VIA PÚBLICA

ACESSO A PARQUE

CAPACIDADE POLARIZADORA

FREQUÊNCIA MÉDIO

PAVIMENTO	PASSEIO	LANCIL	FAIXA DE RODAGEM
MATERIAL			
COR			
CONSERVAÇÃO			

VEGETAÇÃO	ARBÓREA	X	ARBUSTIVA	X	HERBÁCEA	X
-----------	---------	---	-----------	---	----------	---

OUTROS ELEMENTOS	ILUMINAÇÃO PÚBLICA	X	BANCOS	X	INSTALAÇÕES SANITÁRIAS	ELEMENTO DE ÁGUA
	CAIXOTES DO LIXO		PASSADEIRAS		ESPLANADA	PARAGEM DE AUTOCARRO
	PAPELEIRAS		EQUIPAMENTO INFANTIL		QUIOSQUE	PRAÇA DE TÁXIS

OBSERVAÇÕES

GINÁSIO AO AR LIVRE - PARQUE FITNESS

IDENTIFICAÇÃO DO LOCAL:

ESPAÇO Nº: 33

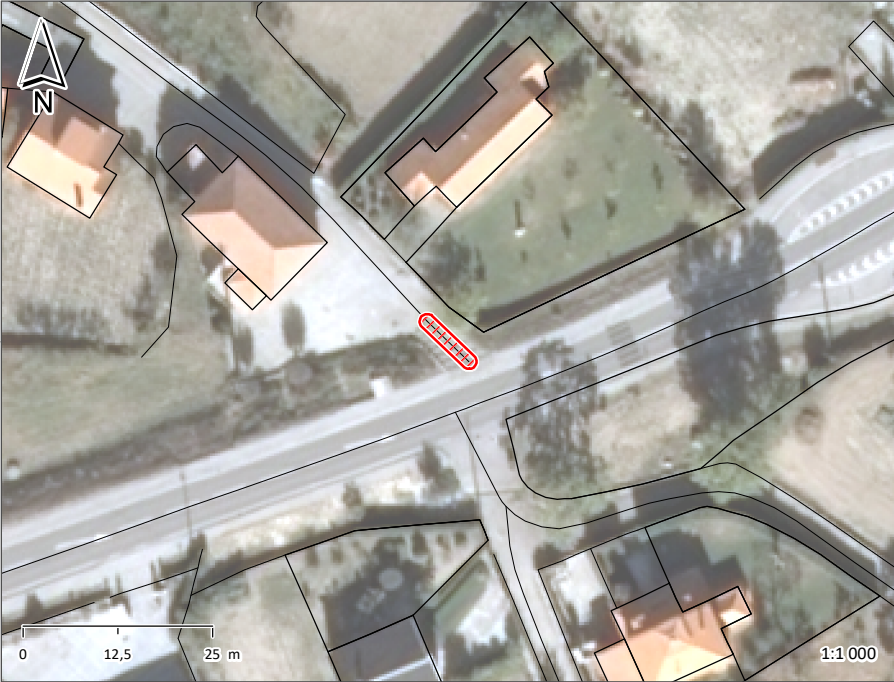

ESPAÇO PÚBLICO

TIPOLOGIA VIELA/ESCALADA

SUB - TIPOLOGIA

ACESSIBILIDADE PEDONAL

PASSEIOS NÃO TEM

LARGURA ÚTIL DO PASSEIO

BARREIRAS À CIRCULAÇÃO

ARBORIZAÇÃO

SEGURANÇA DO ESPAÇO SEGURO

MOVIMENTO PEDONAL

TIPO DE PASSAGEM

FREQUÊNCIA REDUZIDA

EDIFICADO

USO FUNCIONAL (RÉS-DO-CHÃO) EQUIPAMENTOS

ESTADO DE CONSERVAÇÃO BOM

QUALIDADE DA ENVOLVENTE CONSTRUÍDA SEM QUALIDADE

MOVIMENTO AUTOMÓVEL

FREQUÊNCIA N.A.

ESTACIONAMENTO

VIA PÚBLICA

ACESSO A PARQUE

CAPACIDADE POLARIZADORA

FREQUÊNCIA BAIXA

PAVIMENTO	PASSEIO	LANCIL	FAIXA DE RODAGEM
MATERIAL			CUBO DE GRANITO
COR			CINZENTO
CONSERVAÇÃO			RAZOÁVEL

VEGETAÇÃO	ARBÓREA	ARBUSTIVA	HERBÁCEA
-----------	---------	-----------	----------

OUTROS ELEMENTOS	ILUMINAÇÃO PÚBLICA	X	BANCOS	INSTALAÇÕES SANITÁRIAS	ELEMENTO DE ÁGUA
	CAIXOTES DO LIXO		PASSADEIRAS	ESPLANADA	PARAGEM DE AUTOCARRO
	PAPELEIRAS		EQUIPAMENTO INFANTIL	QUIOSQUE	PRAÇA DE TÁXIS

OBSERVAÇÕES

ESCADAS

IDENTIFICAÇÃO DO LOCAL:

ESPAÇO Nº: 34

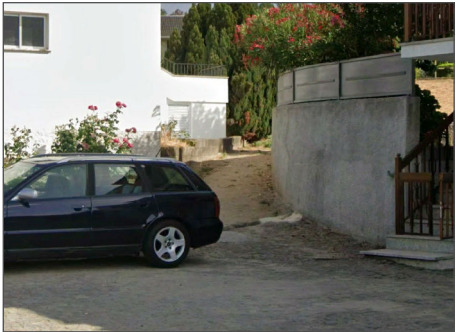
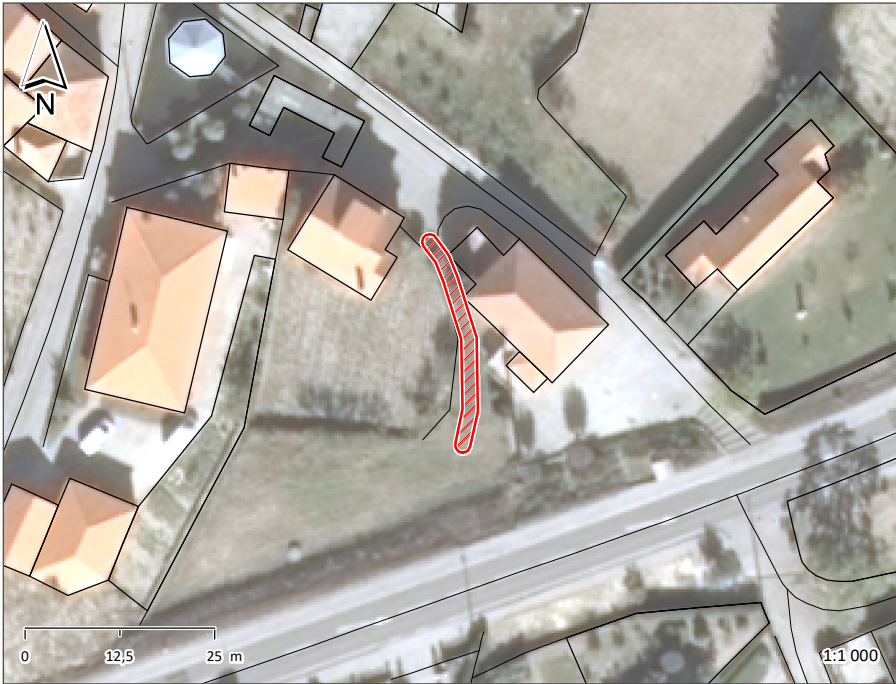

ESPAÇO PÚBLICO	
TIPOLOGIA	CAMINHO
SUB - TIPOLOGIA	

ACESSIBILIDADE PEDONAL	
PASSEIOS	NÃO TEM
LARGURA ÚTIL DO PASSEIO	
BARREIRAS À CIRCULAÇÃO	
ARBORIZAÇÃO	
SEGURANÇA DO ESPAÇO	SEGURO

MOVIMENTO PEDONAL	
TIPO	DE PASSAGEM
FREQUÊNCIA	REDUZIDA

EDIFICADO	
USO FUNCIONAL (RÉS-DO-CHÃO)	EQUIPAMENTOS
ESTADO DE CONSERVAÇÃO	BOM
QUALIDADE DA ENVOLVENTE CONSTRUÍDA	SEM QUALIDADE

MOVIMENTO AUTOMÓVEL	
FREQUÊNCIA	N.A.

ESTACIONAMENTO	
VIA PÚBLICA	
ACESSO A PARQUE	

CAPACIDADE POLARIZADORA	
FREQUÊNCIA	BAIXA

PAVIMENTO	PASSEIO	LANCIL	FAIXA DE RODAGEM
MATERIAL			TERRA BATIDA
COR			
CONSERVAÇÃO			

VEGETAÇÃO	ARBÓREA	ARBUSTIVA	HERBÁCEA
-----------	---------	-----------	----------

OUTROS ELEMENTOS	ILUMINAÇÃO PÚBLICA	BANCOS	INSTALAÇÕES SANITÁRIAS	ELEMENTO DE ÁGUA
	CAIXOTES DO LIXO	PASSADEIRAS	ESPLANADA	PARAGEM DE AUTOCARRO
	PAPELEIRAS	EQUIPAMENTO INFANTIL	QUIOSQUE	PRAÇA DE TÁXIS

OBSERVAÇÕES

IDENTIFICAÇÃO DO LOCAL:

ESPAÇO Nº: 35



ESPAÇO PÚBLICO

TIPOLOGIA RUA

SUB - TIPOLOGIA

ACESSIBILIDADE PEDONAL

PASSEIOS NÃO TEM

LARGURA ÚTIL DO PASSEIO

BARREIRAS À CIRCULAÇÃO

ARBORIZAÇÃO

SEGURANÇA DO ESPAÇO SEGURO

MOVIMENTO PEDONAL

TIPO DE PASSAGEM

FREQUÊNCIA REDUZIDA

EDIFICADO

USO FUNCIONAL (RÉS-DO-CHÃO) EQUIPAMENTOS OUTROS

ESTADO DE CONSERVAÇÃO BOM

QUALIDADE DA ENVOLVENTE CONSTRUÍDA SEM QUALIDADE

MOVIMENTO AUTOMÓVEL

FREQUÊNCIA REDUZIDA

ESTACIONAMENTO

VIA PÚBLICA INEXISTENTE

ACESSO A PARQUE

CAPACIDADE POLARIZADORA

FREQUÊNCIA BAIXA

PAVIMENTO	PASSEIO	LANCIL	FAIXA DE RODAGEM
MATERIAL			CUBO DE GRANITO
COR			CINZENTO
CONSERVAÇÃO			RAZOÁVEL

VEGETAÇÃO	ARBÓREA	ARBUSTIVA	HERBÁCEA
-----------	---------	-----------	----------

OUTROS ELEMENTOS	ILUMINAÇÃO PÚBLICA	X	BANCOS	INSTALAÇÕES SANITÁRIAS	ELEMENTO DE ÁGUA
	CAIXOTES DO LIXO		PASSADEIRAS	ESPLANADA	PARAGEM DE AUTOCARRO
	PAPELEIRAS		EQUIPAMENTO INFANTIL	QUIOSQUE	PRAÇA DE TÁXIS

OBSERVAÇÕES

ESTATUA DA NOSSA SENHORA DE FÁTIMA

IDENTIFICAÇÃO DO LOCAL:

ESPAÇO Nº: 36

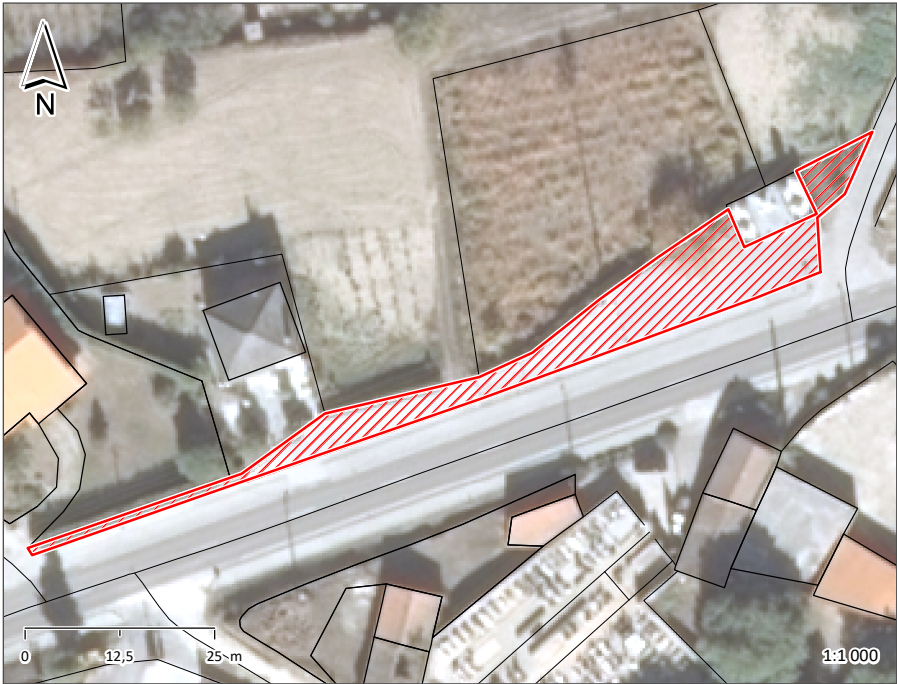

ESPAÇO PÚBLICO

TIPOLOGIA LARGO/PRAÇA

SUB - TIPOLOGIA

ACESSIBILIDADE PEDONAL

PASSEIOS NÃO TEM

LARGURA ÚTIL DO PASSEIO

BARREIRAS À CIRCULAÇÃO

ARBORIZAÇÃO

SEGURANÇA DO ESPAÇO SEGURO

MOVIMENTO PEDONAL

TIPO DE PERMANÊNCIA

FREQUÊNCIA REDUZIDA

EDIFICADO

USO FUNCIONAL (RÉS-DO-CHÃO) EQUIPAMENTOS

ESTADO DE CONSERVAÇÃO BOM

QUALIDADE DA ENVOLVENTE CONSTRUÍDA SEM QUALIDADE

MOVIMENTO AUTOMÓVEL

FREQUÊNCIA N.A.

ESTACIONAMENTO

VIA PÚBLICA

ACESSO A PARQUE

CAPACIDADE POLARIZADORA

FREQUÊNCIA BAIXA

PAVIMENTO	PASSEIO	LANCIL	FAIXA DE RODAGEM
MATERIAL	CUBO GRANITO		
COR	CINZENTO		
CONSERVAÇÃO	RAZOÁVEL		

VEGETAÇÃO	ARBÓREA	X	ARBUSTIVA	X	HERBÁCEA
-----------	---------	---	-----------	---	----------

OUTROS ELEMENTOS	ILUMINAÇÃO PÚBLICA	X	BANCOS	X	INSTALAÇÕES SANITÁRIAS	ELEMENTO DE ÁGUA
	CAIXOTES DO LIXO		PASSADEIRAS		ESPLANADA	PARAGEM DE AUTOCARRO
	PAPELEIRAS		EQUIPAMENTO INFANTIL		QUIOSQUE	PRAÇA DE TÁXIS

OBSERVAÇÕES

ESTATUA DA NOSSA SENHORA DE FÁTIMA

IDENTIFICAÇÃO DO LOCAL:

ESPAÇO Nº: 37



ESPAÇO PÚBLICO

TIPOLOGIA VIELA/ESCALADA

SUB - TIPOLOGIA

ACESSIBILIDADE PEDONAL

PASSEIOS NÃO TEM

LARGURA ÚTIL DO PASSEIO

BARREIRAS À CIRCULAÇÃO

ARBORIZAÇÃO

SEGURANÇA DO ESPAÇO SEGURO

MOVIMENTO PEDONAL

TIPO DE PASSAGEM

FREQUÊNCIA REDUZIDA

EDIFICADO

USO FUNCIONAL (RÉS-DO-CHÃO) OUTROS

ESTADO DE CONSERVAÇÃO MÉDIO

QUALIDADE DA ENVOLVENTE CONSTRUÍDA SEM QUALIDADE

MOVIMENTO AUTOMÓVEL

FREQUÊNCIA REDUZIDA

ESTACIONAMENTO

VIA PÚBLICA INEXISTENTE

ACESSO A PARQUE

CAPACIDADE POLARIZADORA

FREQUÊNCIA NENHUMA

PAVIMENTO	PASSEIO	LANCIL	FAIXA DE RODAGEM
MATERIAL			CUBO DE GRANITO
COR			CINZENTO
CONSERVAÇÃO			RAZOÁVEL

VEGETAÇÃO	ARBÓREA	ARBUSTIVA	HERBÁCEA
-----------	---------	-----------	----------

OUTROS ELEMENTOS	ILUMINAÇÃO PÚBLICA	X	BANCOS	INSTALAÇÕES SANITÁRIAS	ELEMENTO DE ÁGUA
	CAIXOTES DO LIXO		PASSADEIRAS	ESPLANADA	PARAGEM DE AUTOCARRO
	PAPELEIRAS		EQUIPAMENTO INFANTIL	QUIOSQUE	PRAÇA DE TÁXIS

OBSERVAÇÕES

RUA SEM SAÍDA

IDENTIFICAÇÃO DO LOCAL:

ESPAÇO Nº: 38



ESPAÇO PÚBLICO

TIPOLOGIA RUA

SUB - TIPOLOGIA

ACESSIBILIDADE PEDONAL

PASSEIOS NÃO TEM

LARGURA ÚTIL DO PASSEIO

BARREIRAS À CIRCULAÇÃO

ARBORIZAÇÃO

SEGURANÇA DO ESPAÇO SEGURO

MOVIMENTO PEDONAL

TIPO DE PASSAGEM

FREQUÊNCIA REDUZIDA

EDIFICADO

USO FUNCIONAL (RÉS-DO-CHÃO) OUTROS

ESTADO DE CONSERVAÇÃO MÉDIO

QUALIDADE DA ENVOLVENTE CONSTRUÍDA SEM QUALIDADE

MOVIMENTO AUTOMÓVEL

FREQUÊNCIA REDUZIDA

ESTACIONAMENTO

VIA PÚBLICA INEXISTENTE

ACESSO A PARQUE

CAPACIDADE POLARIZADORA

FREQUÊNCIA NENHUMA

PAVIMENTO	PASSEIO	LANCIL	FAIXA DE RODAGEM
MATERIAL			CUBO DE GRANITO
COR			CINZENTO
CONSERVAÇÃO			RAZOÁVEL

VEGETAÇÃO	ARBÓREA	ARBUSTIVA	HERBÁCEA
-----------	---------	-----------	----------

OUTROS ELEMENTOS	ILUMINAÇÃO PÚBLICA	BANCOS	INSTALAÇÕES SANITÁRIAS	ELEMENTO DE ÁGUA
	CAIXOTES DO LIXO	PASSADEIRAS	ESPLANADA	PARAGEM DE AUTOCARRO
	PAPELEIRAS	EQUIPAMENTO INFANTIL	QUIOSQUE	PRAÇA DE TÁXIS

OBSERVAÇÕES

RUA SEM SAÍDA

IDENTIFICAÇÃO DO LOCAL:

ESPAÇO Nº: 39

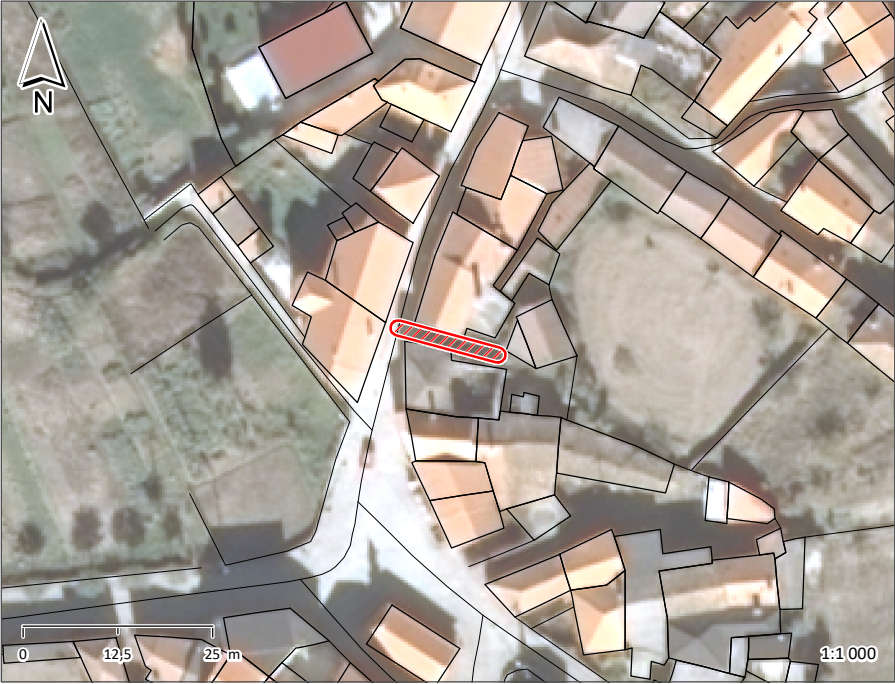

ESPAÇO PÚBLICO

TIPOLOGIA RUA

SUB - TIPOLOGIA

ACESSIBILIDADE PEDONAL

PASSEIOS NÃO TEM

LARGURA ÚTIL DO PASSEIO

BARREIRAS À CIRCULAÇÃO

ARBORIZAÇÃO

SEGURANÇA DO ESPAÇO SEGURO

MOVIMENTO PEDONAL

TIPO DE PASSAGEM

FREQUÊNCIA REDUZIDA

EDIFICADO

USO FUNCIONAL (RÉS-DO-CHÃO) OUTROS

ESTADO DE CONSERVAÇÃO BOM

QUALIDADE DA ENVOLVENTE CONSTRUÍDA SEM QUALIDADE

MOVIMENTO AUTOMÓVEL

FREQUÊNCIA REDUZIDA

ESTACIONAMENTO

VIA PÚBLICA INEXISTENTE

ACESSO A PARQUE

CAPACIDADE POLARIZADORA

FREQUÊNCIA NENHUMA

PAVIMENTO	PASSEIO	LANCIL	FAIXA DE RODAGEM
MATERIAL			CUBO DE GRANITO
COR			CINZENTO
CONSERVAÇÃO			RAZOÁVEL

VEGETAÇÃO	ARBÓREA	ARBUSTIVA	HERBÁCEA
-----------	---------	-----------	----------

OUTROS ELEMENTOS	ILUMINAÇÃO PÚBLICA	BANCOS	INSTALAÇÕES SANITÁRIAS	ELEMENTO DE ÁGUA
	CAIXOTES DO LIXO	PASSADEIRAS	ESPLANADA	PARAGEM DE AUTOCARRO
	PAPELEIRAS	EQUIPAMENTO INFANTIL	QUIOSQUE	PRAÇA DE TÁXIS

OBSERVAÇÕES

RUA SEM SAÍDA

IDENTIFICAÇÃO DO LOCAL:

RUA DA CORREDOURA

ESPAÇO Nº:

40

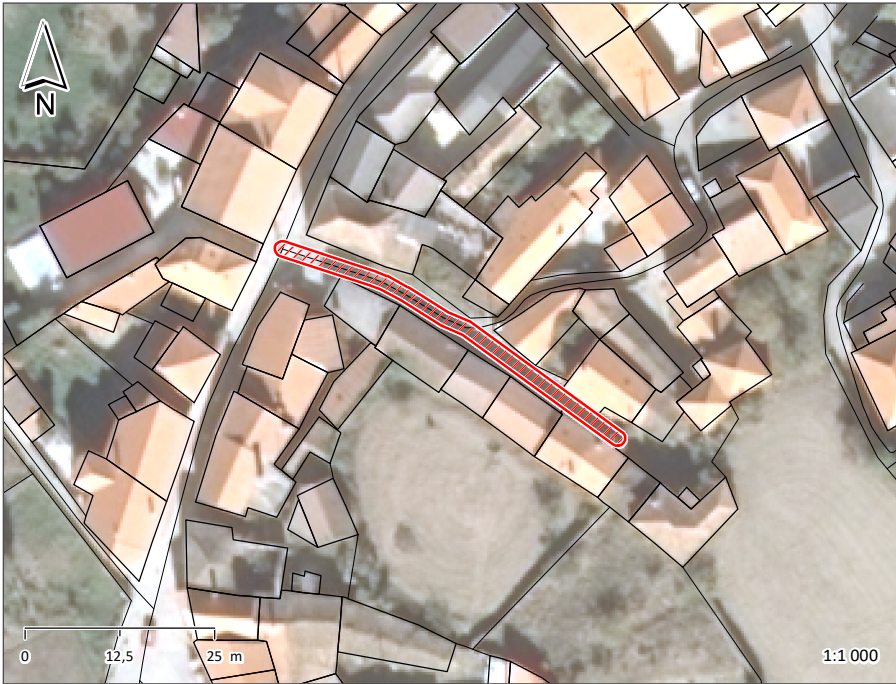

ESPAÇO PÚBLICO	
TIPOLOGIA	RUA
SUB - TIPOLOGIA	

ACESSIBILIDADE PEDONAL	
PASSEIOS	NÃO TEM
LARGURA ÚTIL DO PASSEIO	
BARREIRAS À CIRCULAÇÃO	
ARBORIZAÇÃO	
SEGURANÇA DO ESPAÇO	SEGURO

MOVIMENTO PEDONAL	
TIPO	DE PASSAGEM
FREQUÊNCIA	REDUZIDA

EDIFICADO	
USO FUNCIONAL (RÉS-DO-CHÃO)	OUTROS
ESTADO DE CONSERVAÇÃO	MÉDIO
QUALIDADE DA ENVOLVENTE CONSTRUÍDA	SEM QUALIDADE

MOVIMENTO AUTOMÓVEL	
FREQUÊNCIA	REDUZIDA

ESTACIONAMENTO	
VIA PÚBLICA	INEXISTENTE
ACESSO A PARQUE	

CAPACIDADE POLARIZADORA	
FREQUÊNCIA	NENHUMA

PAVIMENTO	PASSEIO	LANCIL	FAIXA DE RODAGEM
MATERIAL			CUBO DE GRANITO
COR			CINZENTO
CONSERVAÇÃO			RAZOÁVEL

VEGETAÇÃO	ARBÓREA	ARBUSTIVA	HERBÁCEA

OUTROS ELEMENTOS	ILUMINAÇÃO PÚBLICA	X	BANCOS	INSTALAÇÕES SANITÁRIAS	ELEMENTO DE ÁGUA
	CAIXOTES DO LIXO		PASSADEIRAS	ESPLANADA	PARAGEM DE AUTOCARRO
	PAPELEIRAS		EQUIPAMENTO INFANTIL	QUIOSQUE	PRAÇA DE TÁXIS

OBSERVAÇÕES

IDENTIFICAÇÃO DO LOCAL:

ESPAÇO Nº: 41

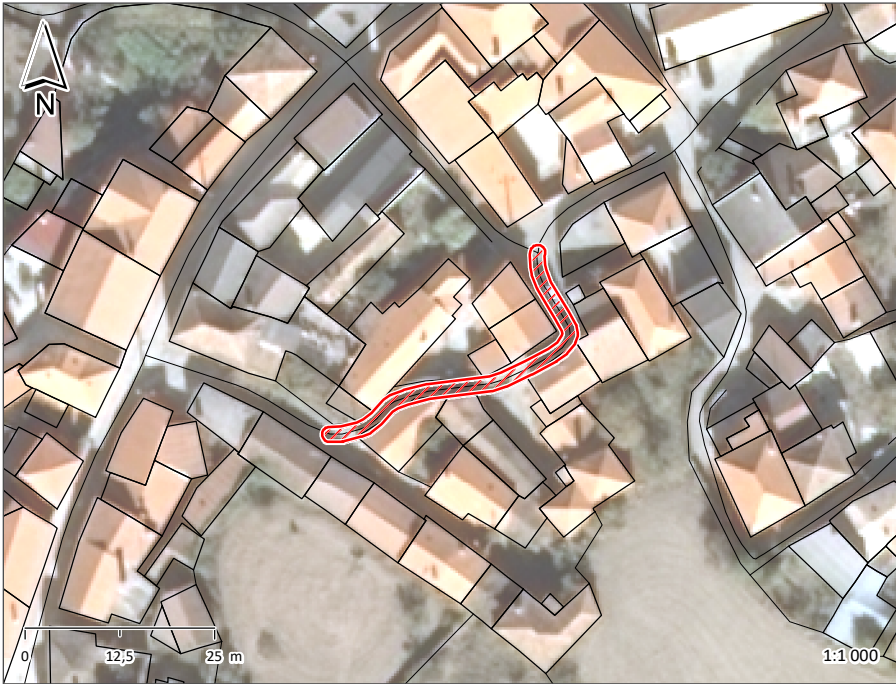

ESPAÇO PÚBLICO	
TIPOLOGIA	RUA
SUB - TIPOLOGIA	

ACESSIBILIDADE PEDONAL	
PASSEIOS	NÃO TEM
LARGURA ÚTIL DO PASSEIO	
BARREIRAS À CIRCULAÇÃO	
ARBORIZAÇÃO	
SEGURANÇA DO ESPAÇO	SEGURO

MOVIMENTO PEDONAL	
TIPO	DE PASSAGEM
FREQUÊNCIA	REDUZIDA

EDIFICADO	
USO FUNCIONAL (RÉS-DO-CHÃO)	OUTROS
ESTADO DE CONSERVAÇÃO	MAU
QUALIDADE DA ENVOLVENTE CONSTRUÍDA	SEM QUALIDADE

MOVIMENTO AUTOMÓVEL	
FREQUÊNCIA	REDUZIDA

ESTACIONAMENTO	
VIA PÚBLICA	INEXISTENTE
ACESSO A PARQUE	

CAPACIDADE POLARIZADORA	
FREQUÊNCIA	NENHUMA

PAVIMENTO	PASSEIO	LANCIL	FAIXA DE RODAGEM
MATERIAL			CUBO DE GRANITO
COR			CINZENTO
CONSERVAÇÃO			RAZOÁVEL

VEGETAÇÃO	ARBÓREA	ARBUSTIVA	HERBÁCEA
-----------	---------	-----------	----------

OUTROS ELEMENTOS	ILUMINAÇÃO PÚBLICA	X	BANCOS	INSTALAÇÕES SANITÁRIAS	ELEMENTO DE ÁGUA
	CAIXOTES DO LIXO		PASSADEIRAS	ESPLANADA	PARAGEM DE AUTOCARRO
	PAPELEIRAS		EQUIPAMENTO INFANTIL	QUIOSQUE	PRAÇA DE TÁXIS

OBSERVAÇÕES

IDENTIFICAÇÃO DO LOCAL:

ESPAÇO Nº: 42



ESPAÇO PÚBLICO

TIPOLOGIA RUA

SUB - TIPOLOGIA

ACESSIBILIDADE PEDONAL

PASSEIOS NÃO TEM

LARGURA ÚTIL DO PASSEIO

BARREIRAS À CIRCULAÇÃO

ARBORIZAÇÃO

SEGURANÇA DO ESPAÇO SEGURO

MOVIMENTO PEDONAL

TIPO DE PASSAGEM

FREQUÊNCIA REDUZIDA

EDIFICADO

USO FUNCIONAL (RÉS-DO-CHÃO) OUTROS

ESTADO DE CONSERVAÇÃO MAU

QUALIDADE DA ENVOLVENTE CONSTRUÍDA SEM QUALIDADE

MOVIMENTO AUTOMÓVEL

FREQUÊNCIA REDUZIDA

ESTACIONAMENTO

VIA PÚBLICA INEXISTENTE

ACESSO A PARQUE

CAPACIDADE POLARIZADORA

FREQUÊNCIA NENHUMA

PAVIMENTO	PASSEIO	LANCIL	FAIXA DE RODAGEM
MATERIAL			CUBO DE GRANITO
COR			CINZENTO
CONSERVAÇÃO			RAZOÁVEL

VEGETAÇÃO	ARBÓREA	ARBUSTIVA	HERBÁCEA
-----------	---------	-----------	----------

OUTROS ELEMENTOS	ILUMINAÇÃO PÚBLICA	X	BANCOS	INSTALAÇÕES SANITÁRIAS	ELEMENTO DE ÁGUA
	CAIXOTES DO LIXO		PASSADEIRAS	ESPLANADA	PARAGEM DE AUTOCARRO
	PAPELEIRAS		EQUIPAMENTO INFANTIL	QUIOSQUE	PRAÇA DE TÁXIS

OBSERVAÇÕES

IDENTIFICAÇÃO DO LOCAL: RUA DA AMOREIRA

ESPAÇO Nº: 43

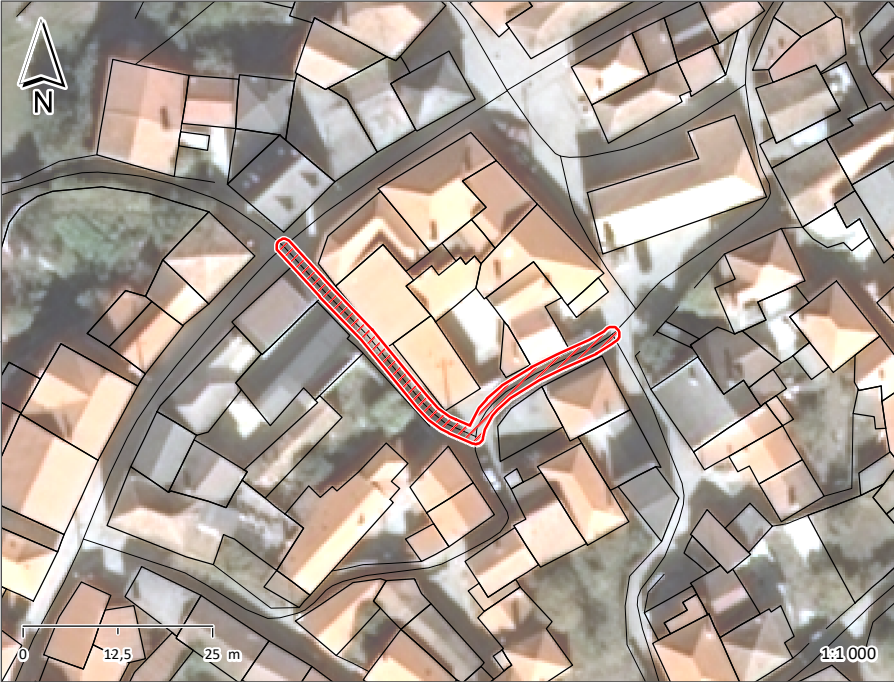

ESPAÇO PÚBLICO	
TIPOLOGIA	RUA
SUB - TIPOLOGIA	

ACESSIBILIDADE PEDONAL	
PASSEIOS	NÃO TEM
LARGURA ÚTIL DO PASSEIO	
BARREIRAS À CIRCULAÇÃO	
ARBORIZAÇÃO	
SEGURANÇA DO ESPAÇO	SEGURO

MOVIMENTO PEDONAL	
TIPO	DE PASSAGEM
FREQUÊNCIA	REDUZIDA

EDIFICADO	
USO FUNCIONAL (RÉS-DO-CHÃO)	OUTROS
ESTADO DE CONSERVAÇÃO	MÉDIO
QUALIDADE DA ENVOLVENTE CONSTRUÍDA	SEM QUALIDADE

MOVIMENTO AUTOMÓVEL	
FREQUÊNCIA	REDUZIDA

ESTACIONAMENTO	
VIA PÚBLICA	INEXISTENTE
ACESSO A PARQUE	

CAPACIDADE POLARIZADORA	
FREQUÊNCIA	NENHUMA

PAVIMENTO	PASSEIO	LANCIL	FAIXA DE RODAGEM
MATERIAL			CUBO DE GRANITO
COR			CINZENTO
CONSERVAÇÃO			RAZOÁVEL

VEGETAÇÃO	ARBÓREA	ARBUSTIVA	HERBÁCEA
-----------	---------	-----------	----------

OUTROS ELEMENTOS	ILUMINAÇÃO PÚBLICA	X	BANCOS	INSTALAÇÕES SANITÁRIAS	ELEMENTO DE ÁGUA
	CAIXOTES DO LIXO		PASSADEIRAS	ESPLANADA	PARAGEM DE AUTOCARRO
	PAPELEIRAS		EQUIPAMENTO INFANTIL	QUIOSQUE	PRAÇA DE TÁXIS

OBSERVAÇÕES

IDENTIFICAÇÃO DO LOCAL:	LARGO PROFESSOR DR. JOÃO FRAGA DE AZEVEDO	ESPAÇO Nº:	44
-------------------------	---	------------	----

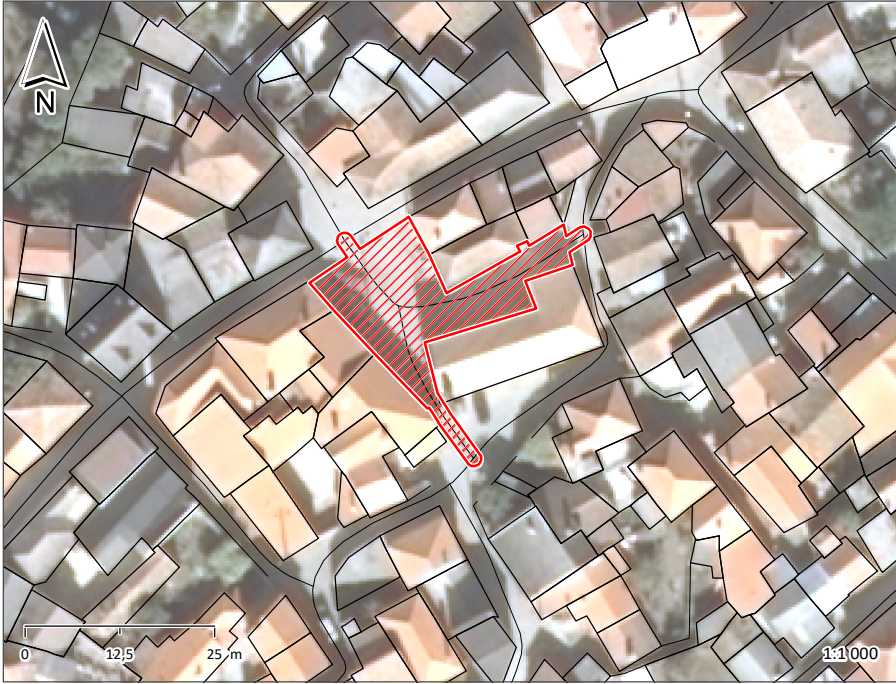

ESPAÇO PÚBLICO	
TIPOLOGIA	LARGO/PRAÇA
SUB - TIPOLOGIA	

ACESSIBILIDADE PEDONAL	
PASSEIOS	NÃO TEM
LARGURA ÚTIL DO PASSEIO	
BARREIRAS À CIRCULAÇÃO	
ARBORIZAÇÃO	
SEGURANÇA DO ESPAÇO	SEGURO

MOVIMENTO PEDONAL	
TIPO	DE PERMANÊNCIA
FREQUÊNCIA	REDUZIDA

EDIFICADO			
USO FUNCIONAL (RÉS-DO-CHÃO)	EQUIPAMENTOS	OUTROS	
ESTADO DE CONSERVAÇÃO	MÉDIO		
QUALIDADE DA ENVOLVENTE CONSTRUÍDA	COM QUALIDADE		

MOVIMENTO AUTOMÓVEL	
FREQUÊNCIA	REDUZIDA

ESTACIONAMENTO	
VIA PÚBLICA	INEXISTENTE
ACESSO A PARQUE	

CAPACIDADE POLARIZADORA	
FREQUÊNCIA	MÉDIA

PAVIMENTO	PASSEIO	LANCIL	FAIXA DE RODAGEM
MATERIAL			CUBO DE GRANITO
COR			CINZENTO
CONSERVAÇÃO			RAZOÁVEL

VEGETAÇÃO	ARBÓREA	ARBUSTIVA	HERBÁCEA
-----------	---------	-----------	----------

OUTROS ELEMENTOS	ILUMINAÇÃO PÚBLICA	X	BANCOS	X	INSTALAÇÕES SANITÁRIAS		ELEMENTO DE ÁGUA	X
	CAIXOTES DO LIXO	X	PASSADEIRAS		ESPLANADA		PARAGEM DE AUTOCARRO	
	PAPELEIRAS		EQUIPAMENTO INFANTIL		QUIOSQUE		PRAÇA DE TÁXIS	

OBSERVAÇÕES	
IGREJA MATRIZ DE SARZEDA / IGREJA DE SANTA LUZIA	
ELEMENTO DE ÁGUA - FONTANÁRIO	

