



OPERAÇÃO DE REABILITAÇÃO URBANA DE FREIXINHO

PROGRAMA ESTRATÉGICO DE REABILITAÇÃO URBANA

CADERNO II – Caracterização do Edificado e do Espaço Público | Setembro de 2023

OPERAÇÃO DE REABILITAÇÃO URBANA DE FREIXINHO
PROGRAMA ESTRATÉGICO DE REABILITAÇÃO URBANA

DATA	REVISÃO / ALTERAÇÃO	OBSERVAÇÕES	VERIFICOU
MARÇO 2023	Versão Preliminar	PERU de Freixinho - Relatório Preliminar	DA
SETEMBRO 2023	Relatório Final	PERU de Freixinho - Relatório Final	DA

FICHA TÉCNICA

DIANA AMARAL	Arquiteta Paisagista
MANUEL OLIVEIRA	Arquiteto
JAIME EUSÉBIO	Arquiteto
HELENA BESSA	Arquiteta
ISMAEL SOUSA	Arquiteto
ABEL VIEIRA	Engenheiro Civil
LUÍS VIEIRA	Topógrafo
VÍTOR MAGRO	Desenhador

Índice



1. INTRODUÇÃO.....	5
2. ENQUADRAMENTO	6
2.1. CARTOGRAMAS TEMÁTICOS.....	6
2.2. FICHAS DE CARACTERIZAÇÃO DO EDIFICADO	23
2.3. FICHAS DE CARACTERIZAÇÃO DO ESPAÇO PÚBLICO.....	200

FIGURAS:

Figura 1 – Número de edifícios com 1, 2 e 3 pisos (acima da cota de soleira).	7
Figura 2 – Edifícios por época de construção,.....	8
Figura 3 – Estado de conservação do edificado	9
Figura 4 – Edifícios devolutos.....	10
Figura 5 – Tipo de estrutura do edificado	11
Figura 6 – Uso funcional do edificado	12
Figura 7 – Equipamentos de utilização coletiva	13
Figura 8 – Tipologia do espaço público.....	14
Figura 9 – Rede viária	15
Figura 10 – Espaço Público (Toponímia) da ARU de Freixinho – Núcleo primitivo	16
Figura 11 – Capacidade polarizadora do espaço público	17
Figura 12 – Frequência dos Movimentos Automóveis	18
Figura 13 – Material dos Pavimentos dos Arruamentos	19
Figura 14 – Estado de Conservação dos Pavimentos dos Arruamentos.....	20
Figura 15 – Tipo de Movimentos Pedonais	21
Figura 16 – Espaços de circulação pedonal e segurança do espaço	22

1. Introdução

No presente Caderno II – Caracterização do Edificado e do Espaço Público é realizada uma compilação dos dados recolhidos pelo trabalho de campo em Agosto de 2022, no âmbito da Operação de Reabilitação Urbana (ORU) para a Área de Reabilitação Urbana (ARU) de Freixinho.

O levantamento de campo levado a efeito teve como objetivo a aferição rigorosa das características do edificado e espaço público da ARU de Freixinho através do preenchimento de fichas de caracterização para cada um dos elementos identificados. Este exercício deu origem a 175 fichas de edificado e 37 de espaço público, que se apresentam nos pontos 2.2. e 2.3. do presente documento.

Após a recolha da informação foram tratados, sistematizados e organizados os dados obtidos, que deram origem a diversos cartogramas temáticos, que se apresentam no capítulo 2.1. do presente Caderno e que foram utilizados para ilustrar o Caderno I – Relatório Final da ORU de Freixinho.

2. Enquadramento

2.1. Cartogramas temáticos



Figura 1 – Número de edifícios com 1, 2 e 3 pisos (acima da cota de soleira).



Figura 2 – Edifícios por época de construção,

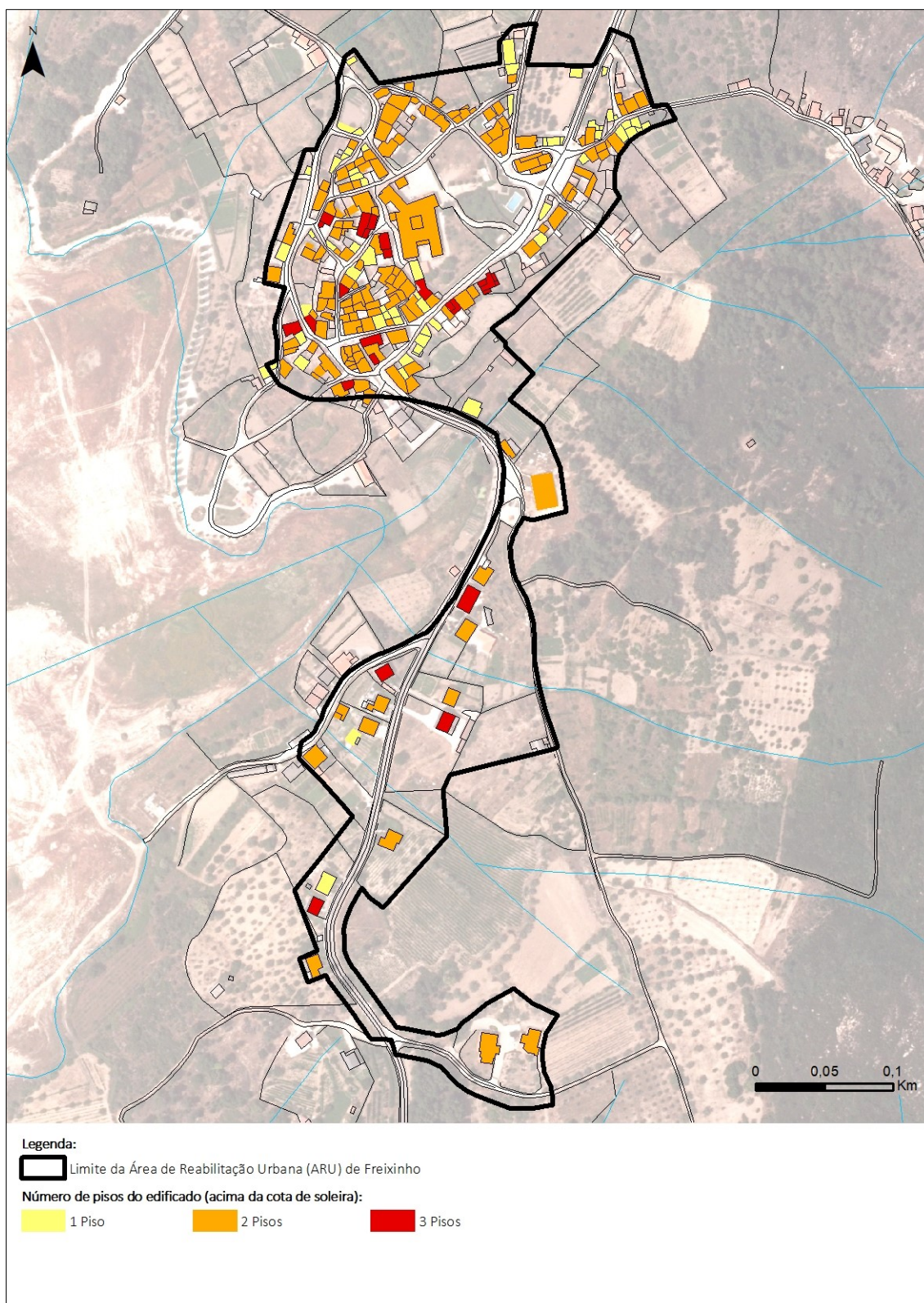

Figura 3 – Estado de conservação do edificado

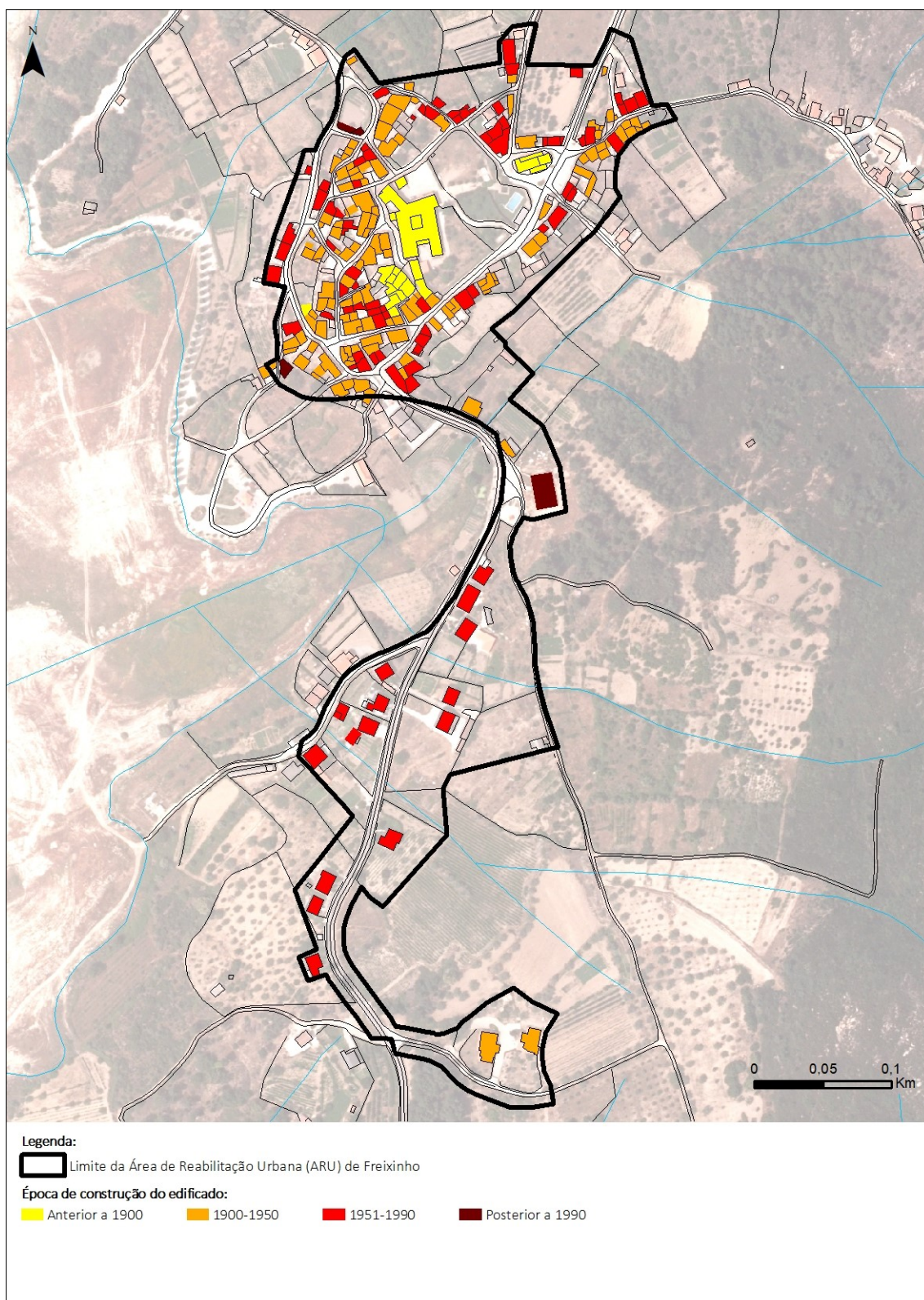

Figura 4 – Edifícios devolutos

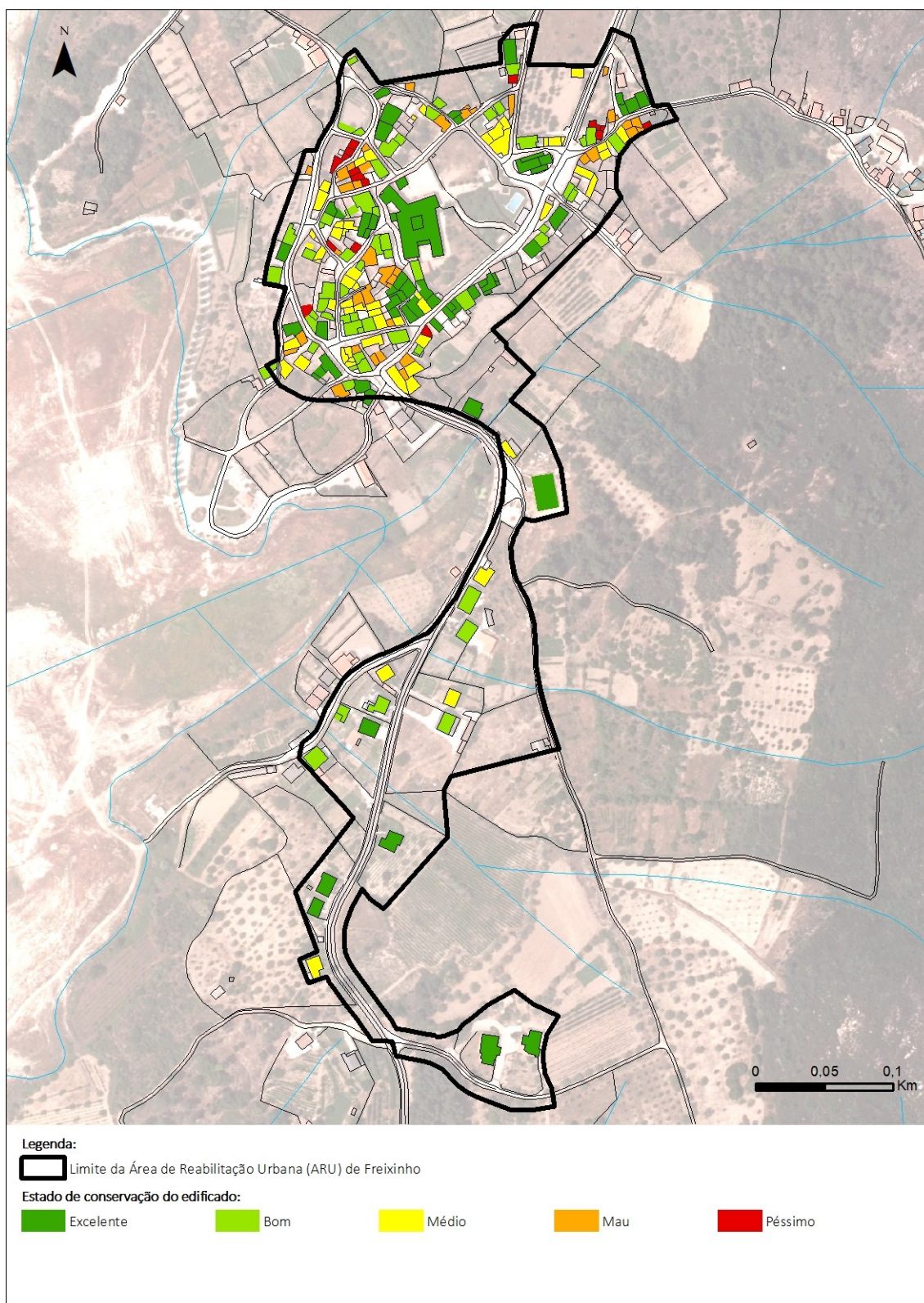

Figura 5 – Tipo de estrutura do edificado

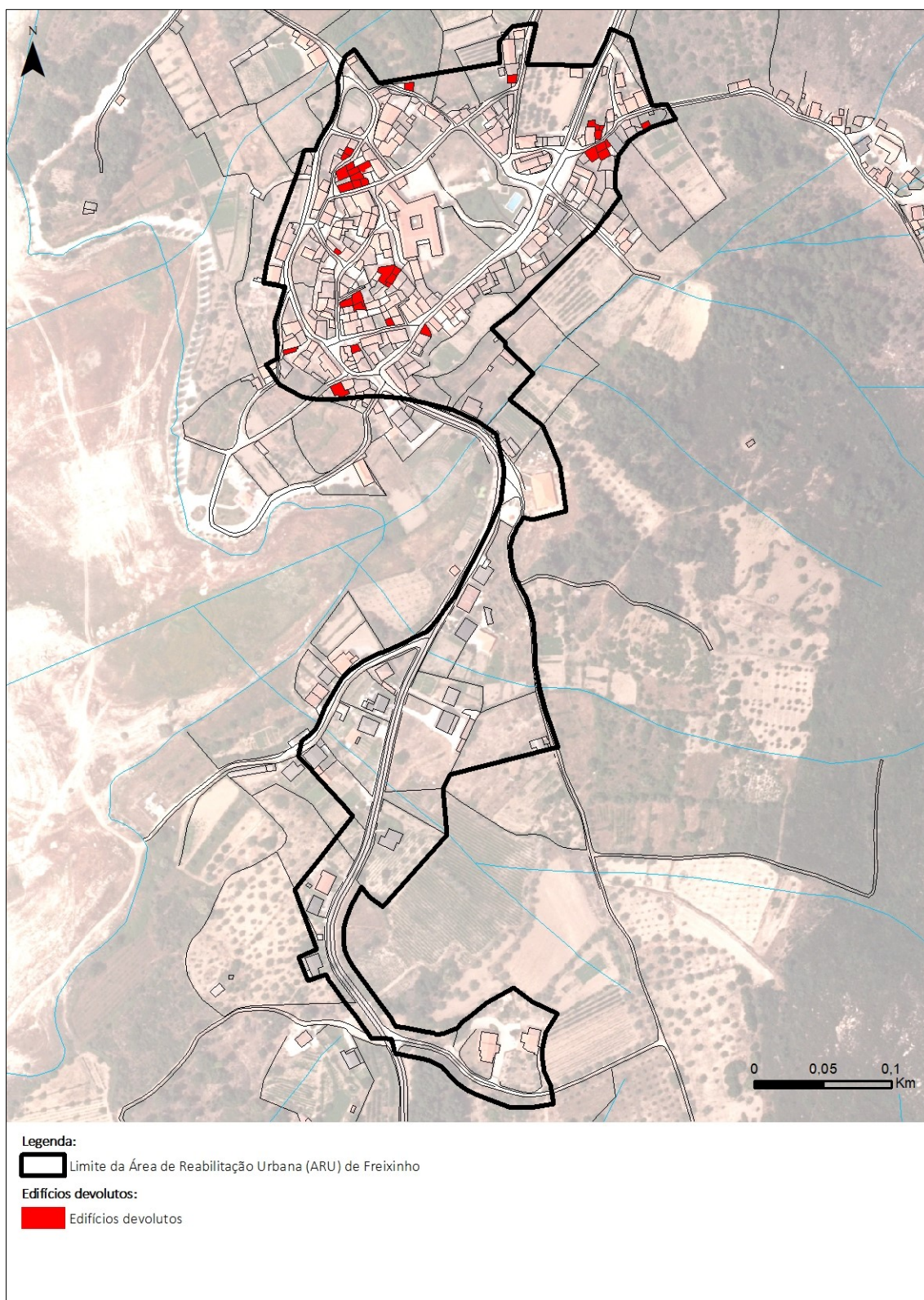

Figura 6 – Uso funcional do edificado

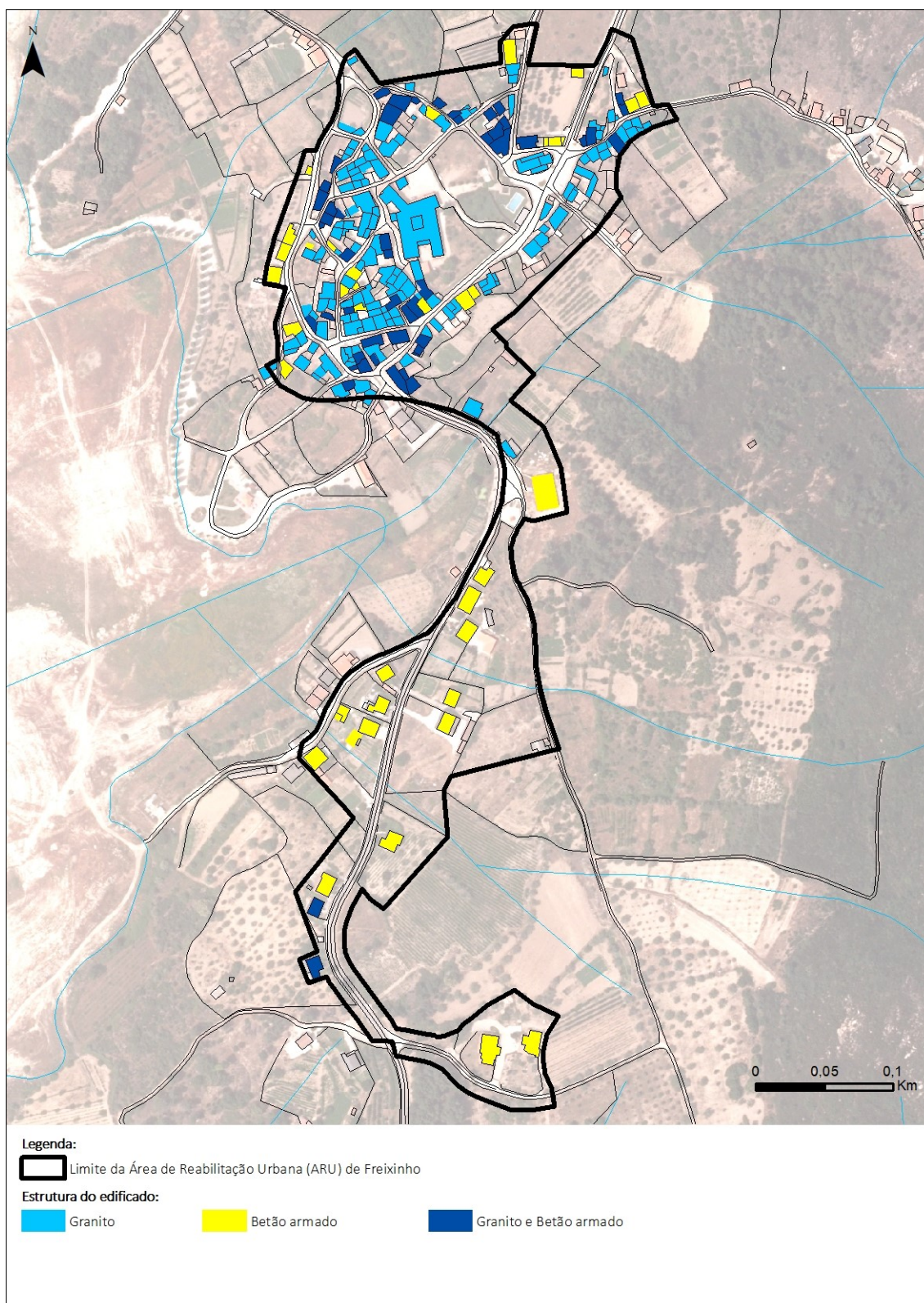

Figura 7 – Equipamentos de utilização coletiva

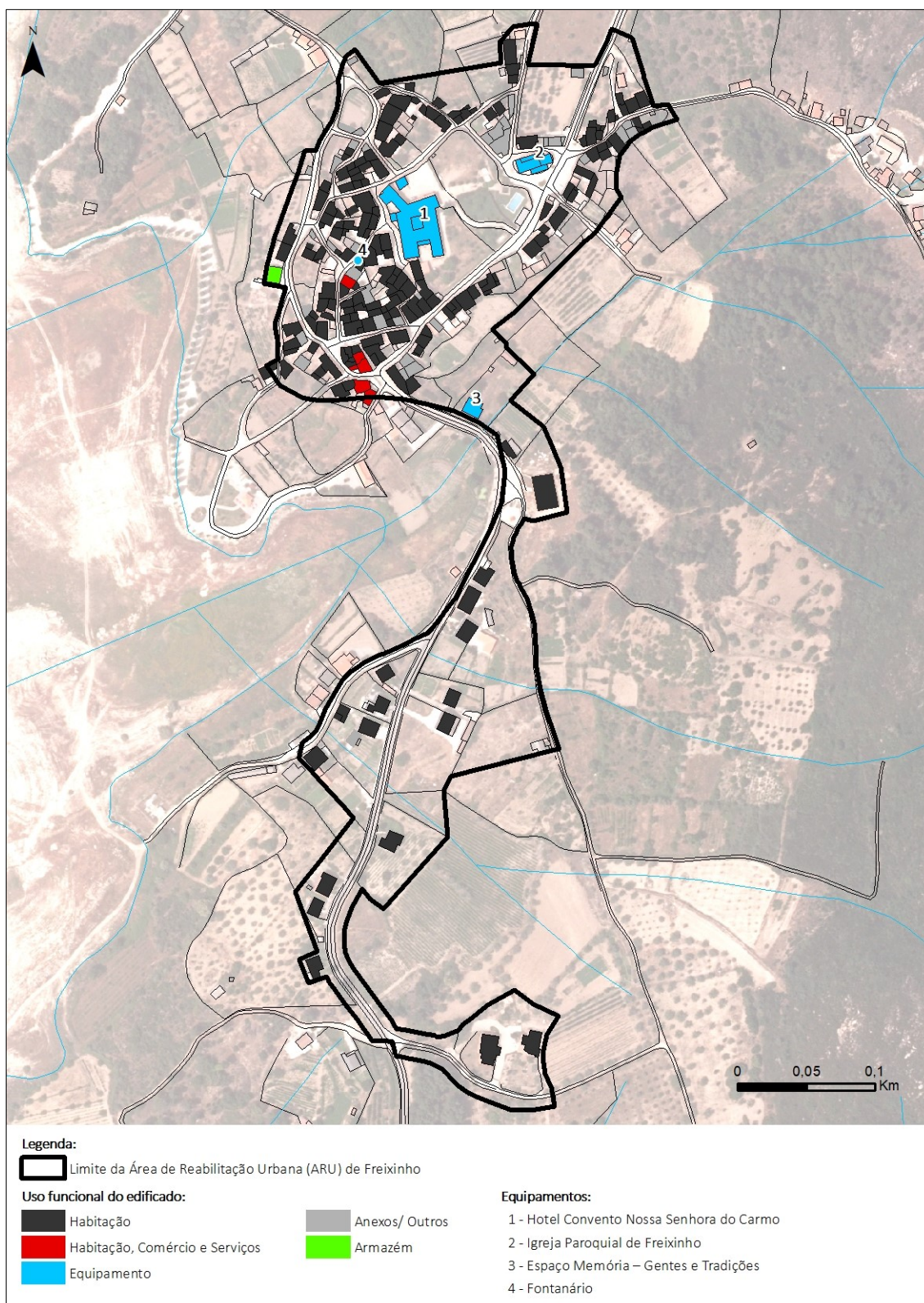

Figura 8 – Tipologia do espaço público

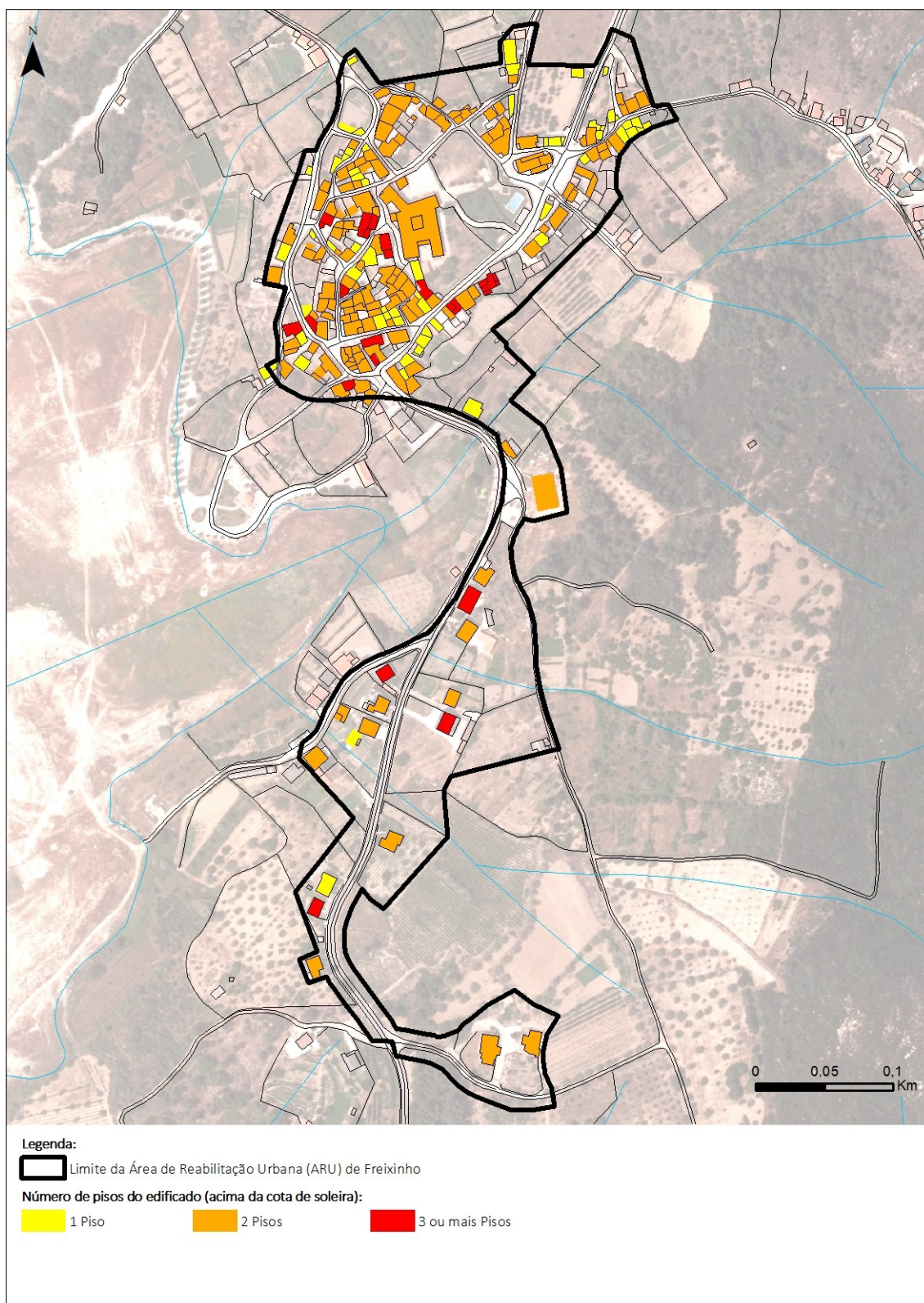

Figura 9 – Rede viária

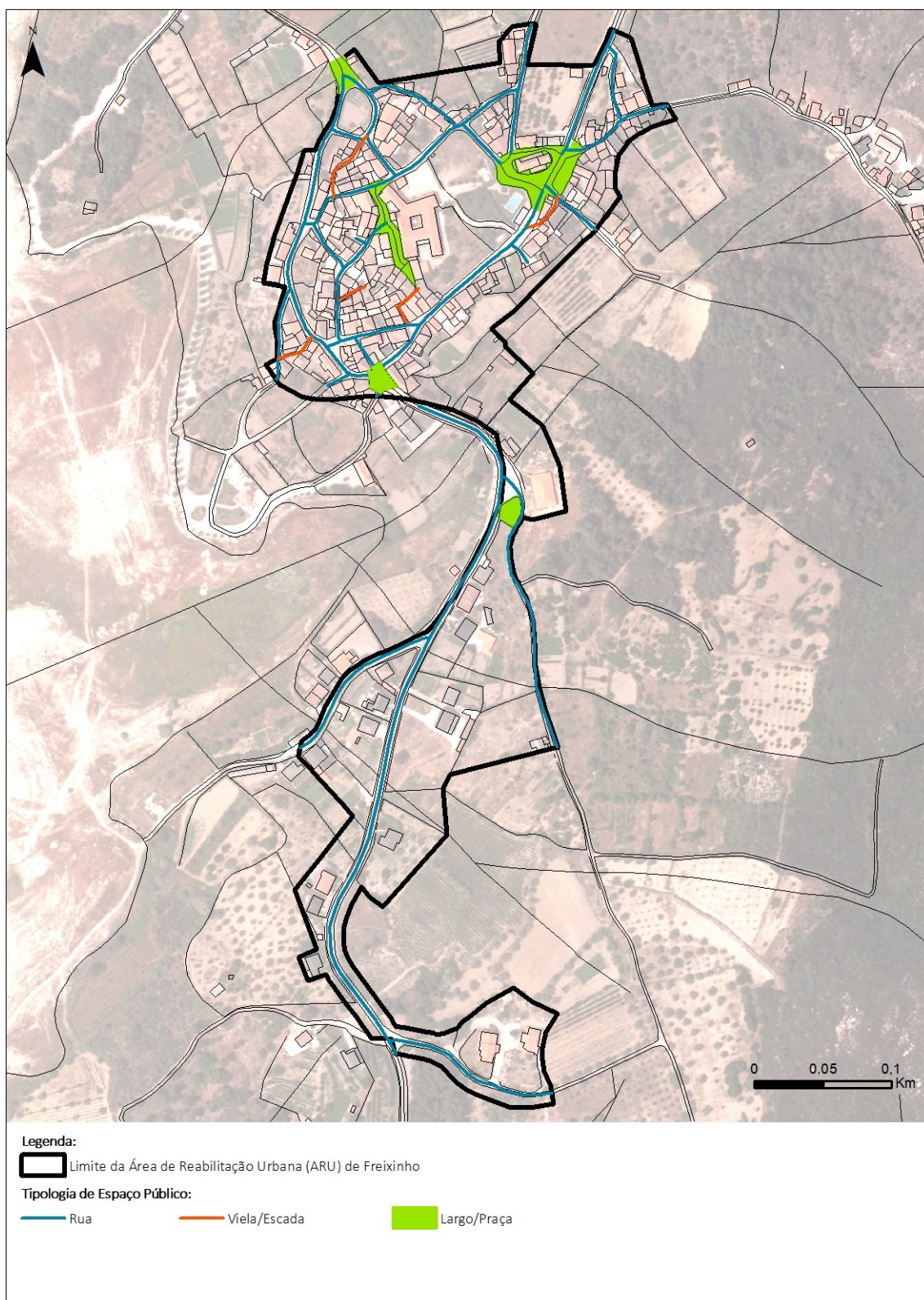

Figura 10 – Espaço Público (Toponímia) da ARU de Freixo do Alentejo – Núcleo primitivo

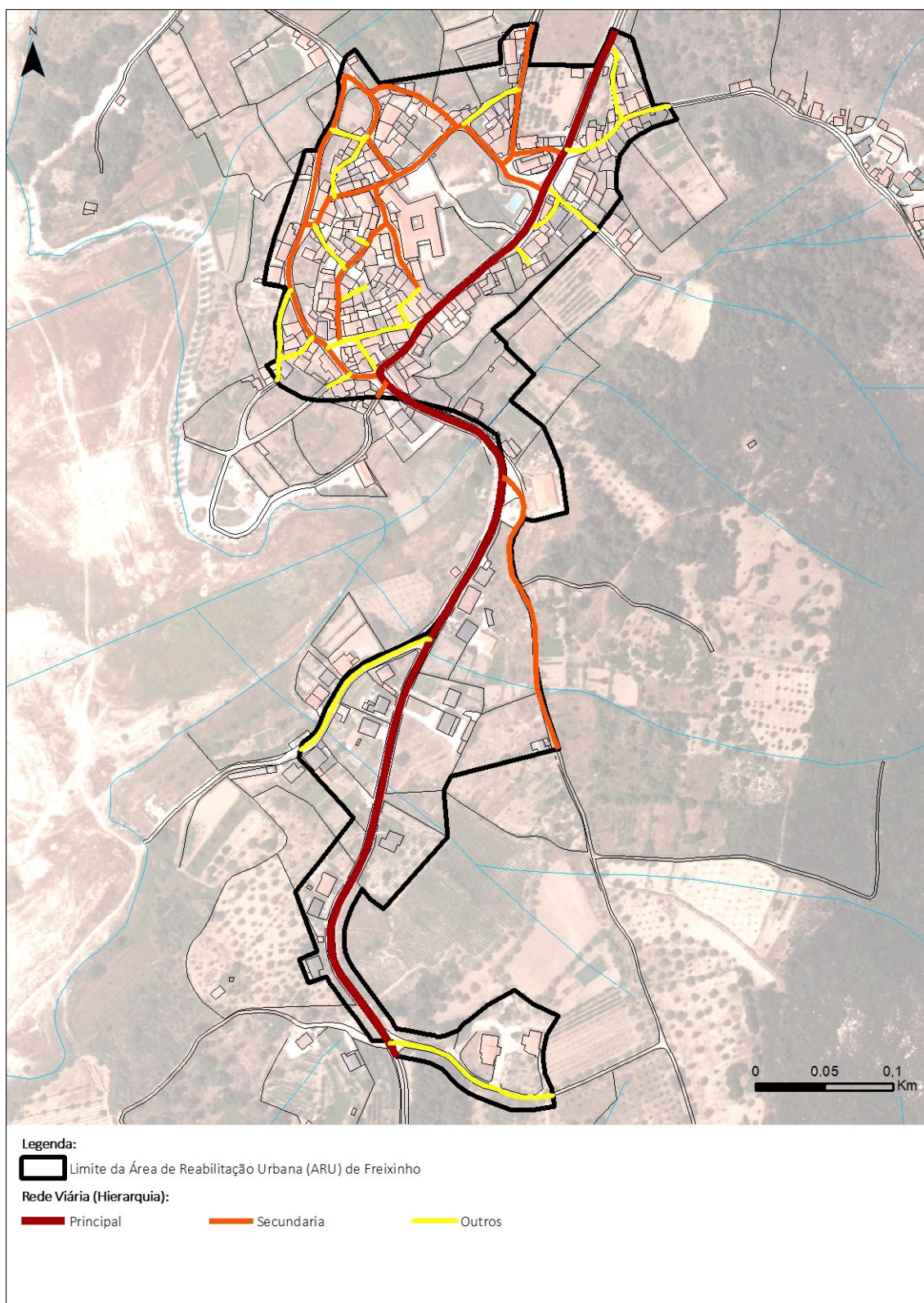

Figura 11 – Capacidade polarizadora do espaço público

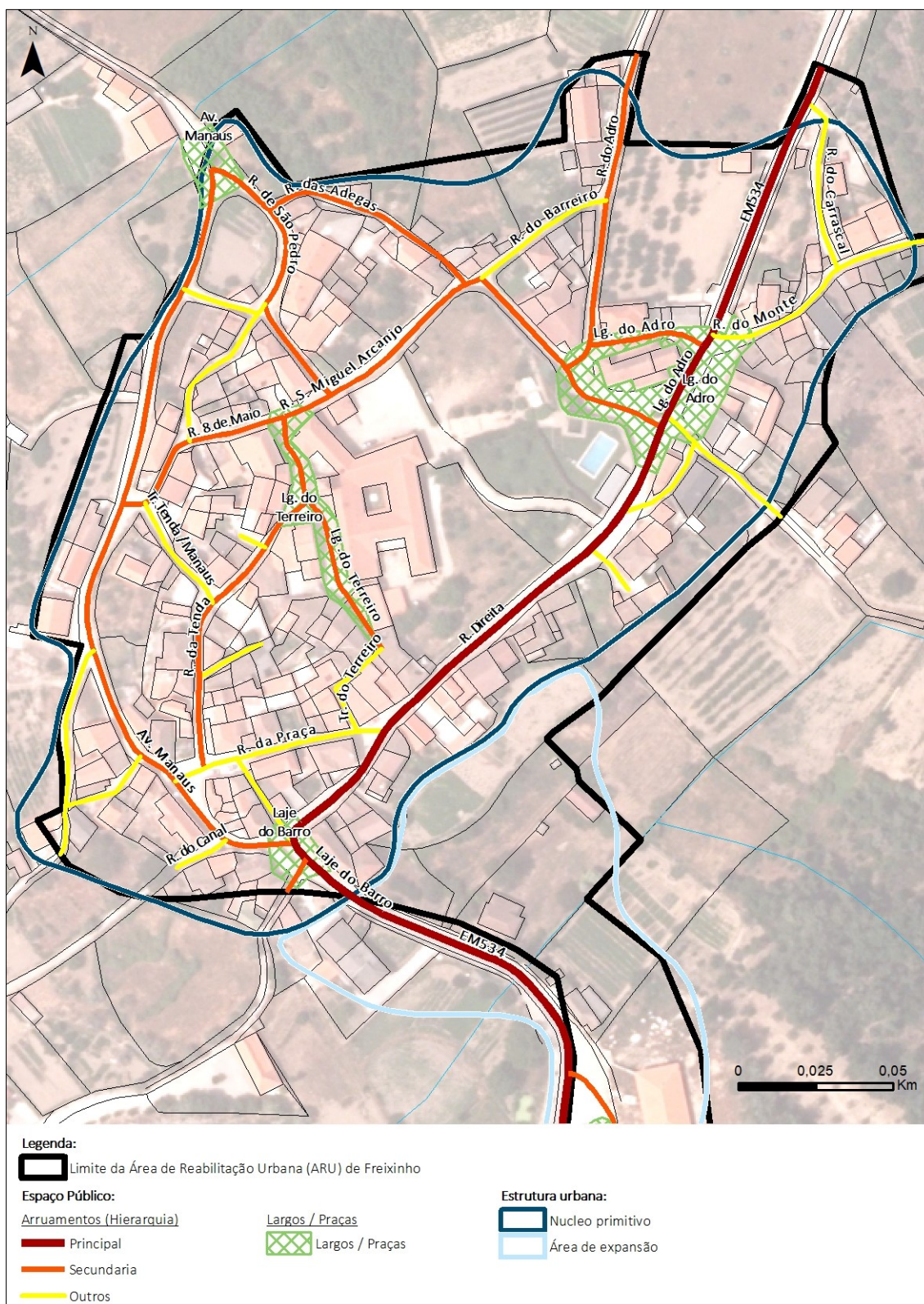

Figura 12 – Frequência dos Movimentos Automóveis

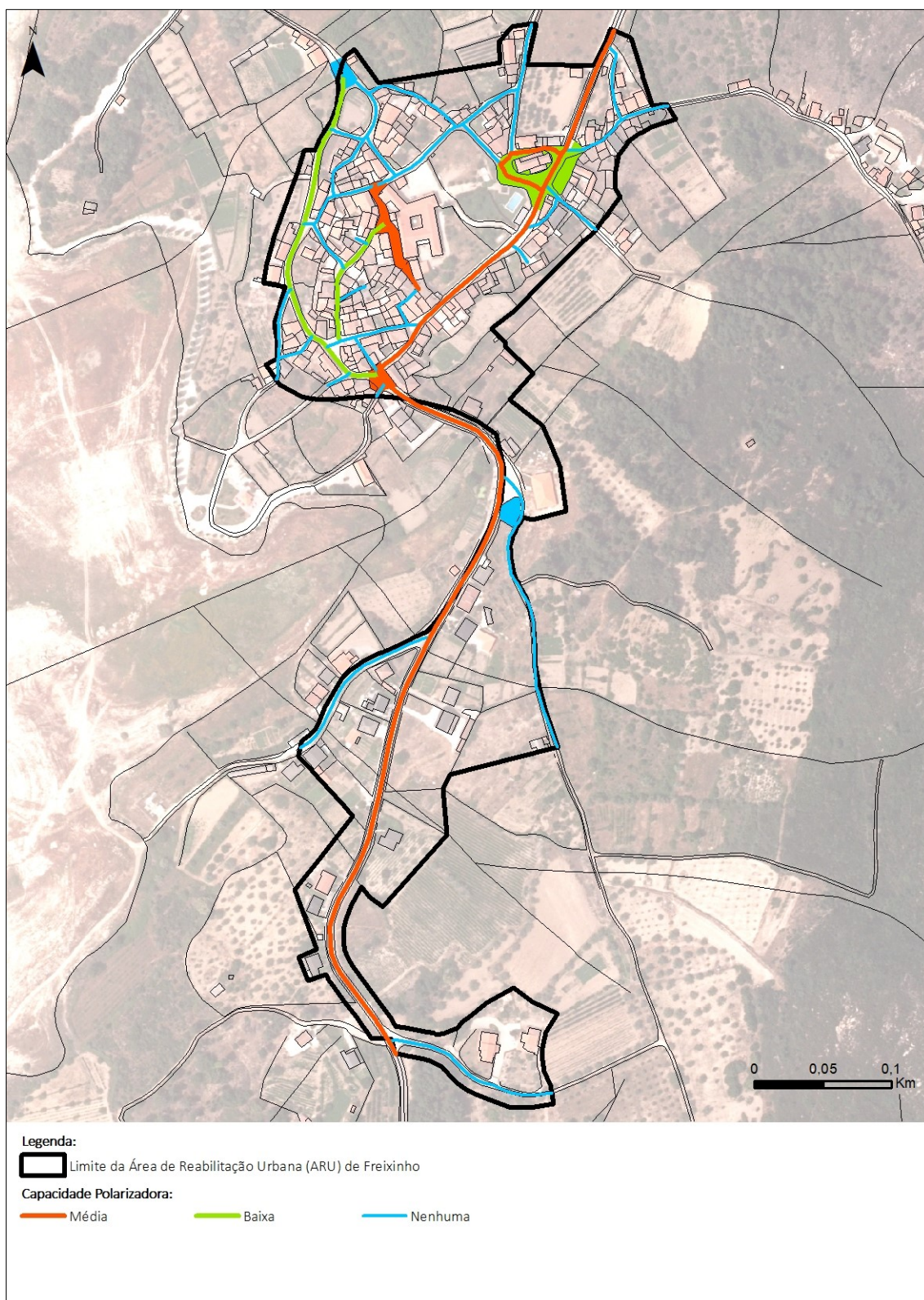

Figura 13 – Material dos Pavimentos dos Arruamentos

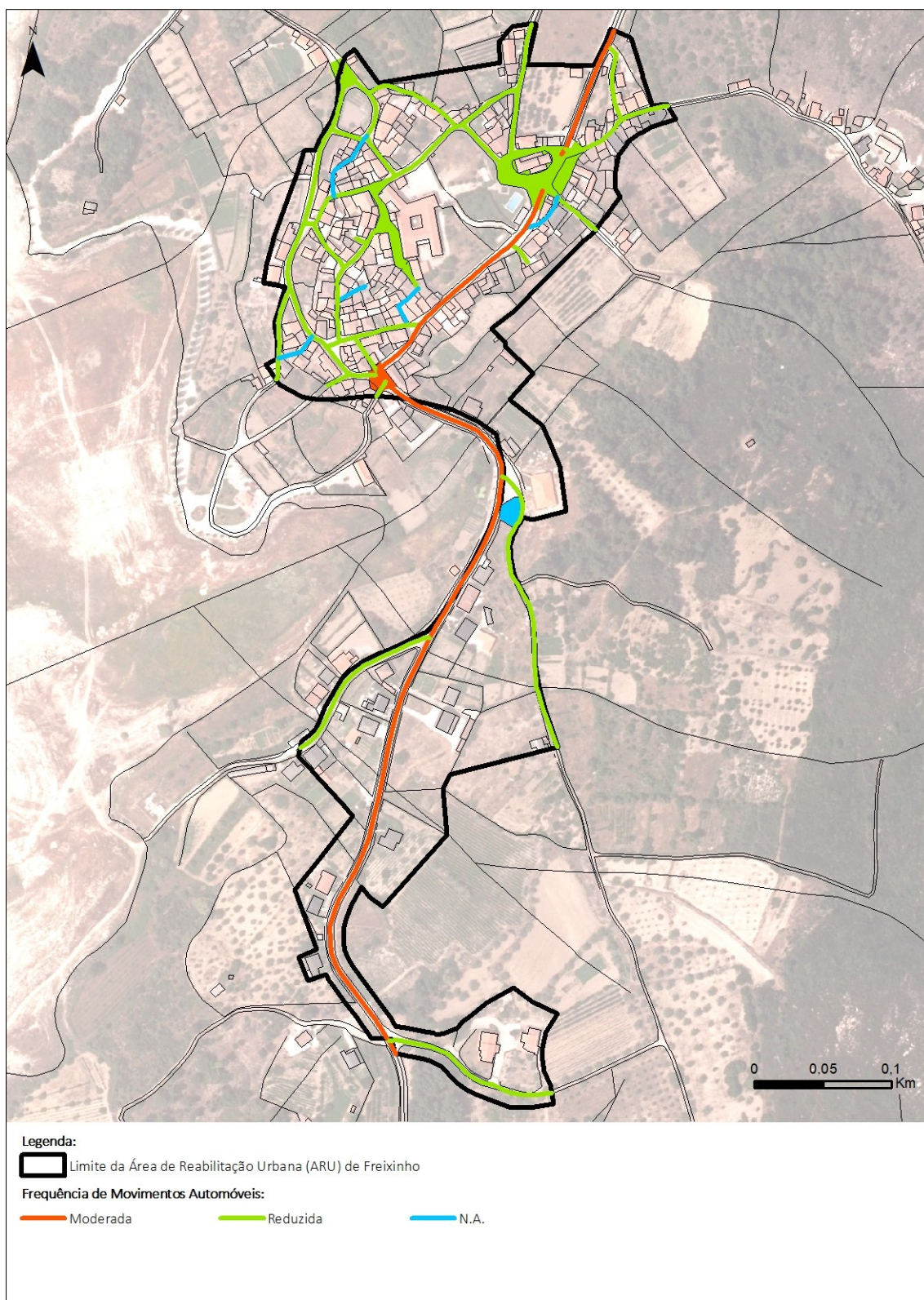

Figura 14 – Estado de Conservação dos Pavimentos dos Arruamentos

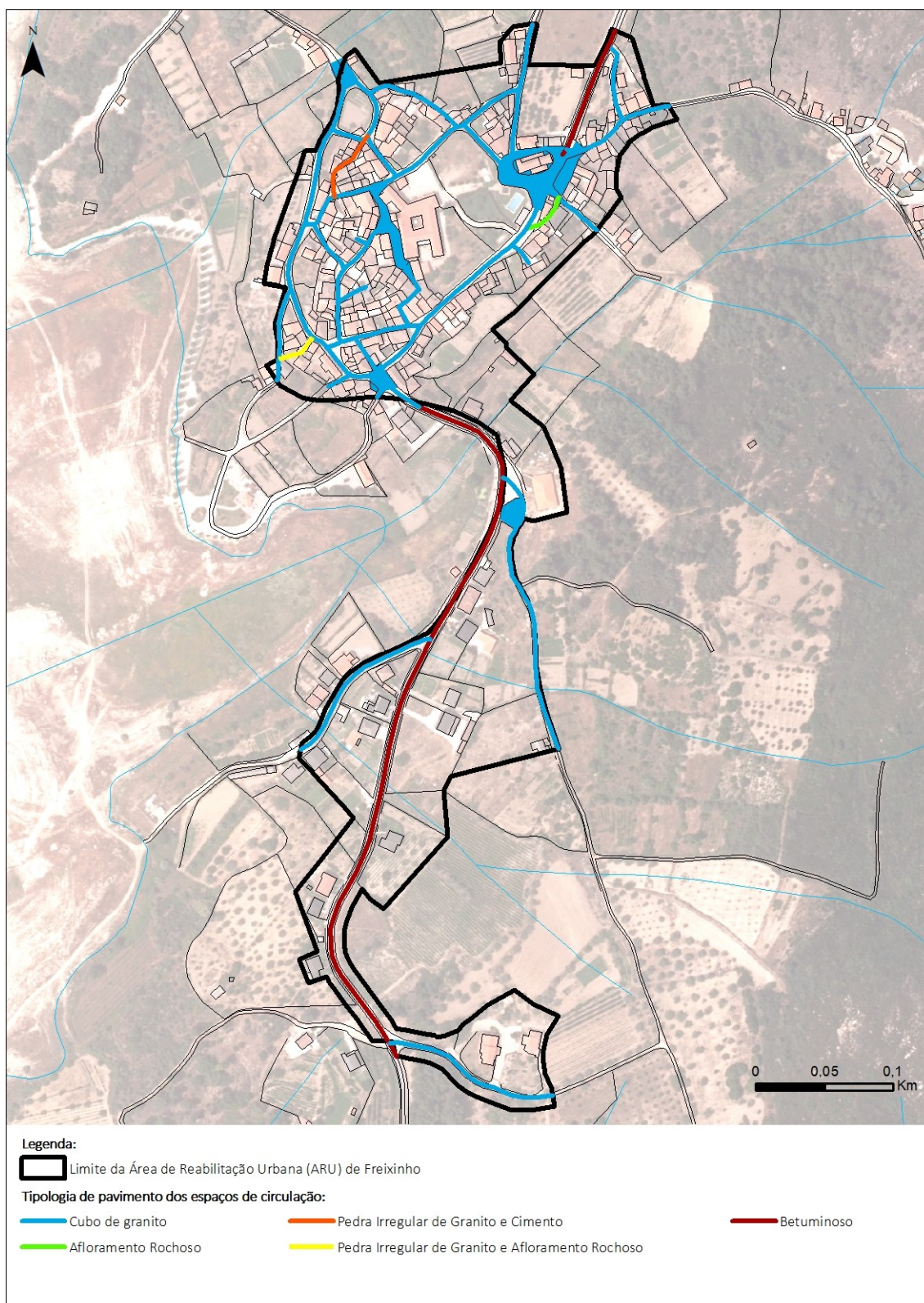

Figura 15 – Tipo de Movimentos Pedonais

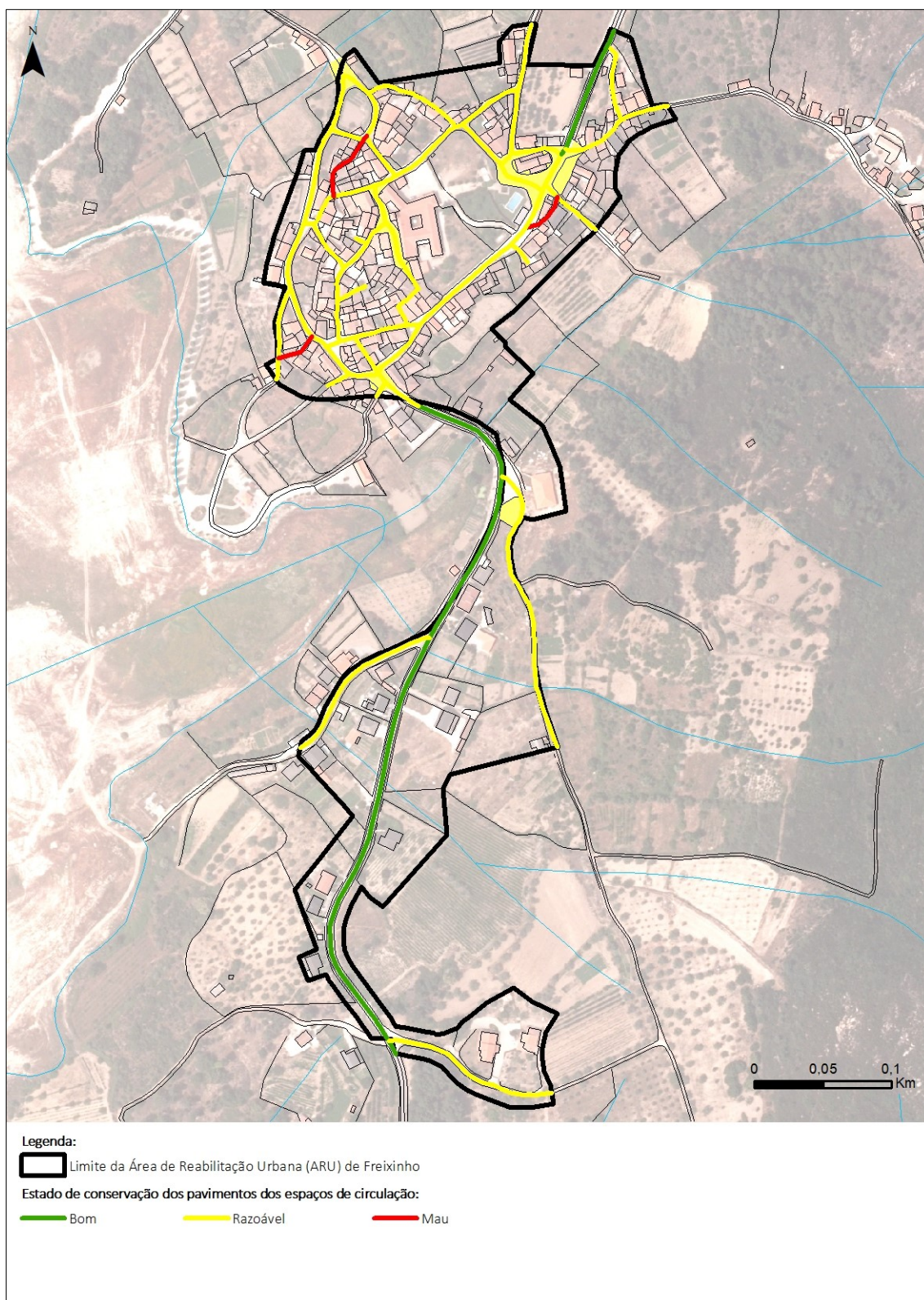

Figura 16 – Espaços de circulação pedonal e segurança do espaço

2.2. Fichas de Caracterização do Edificado

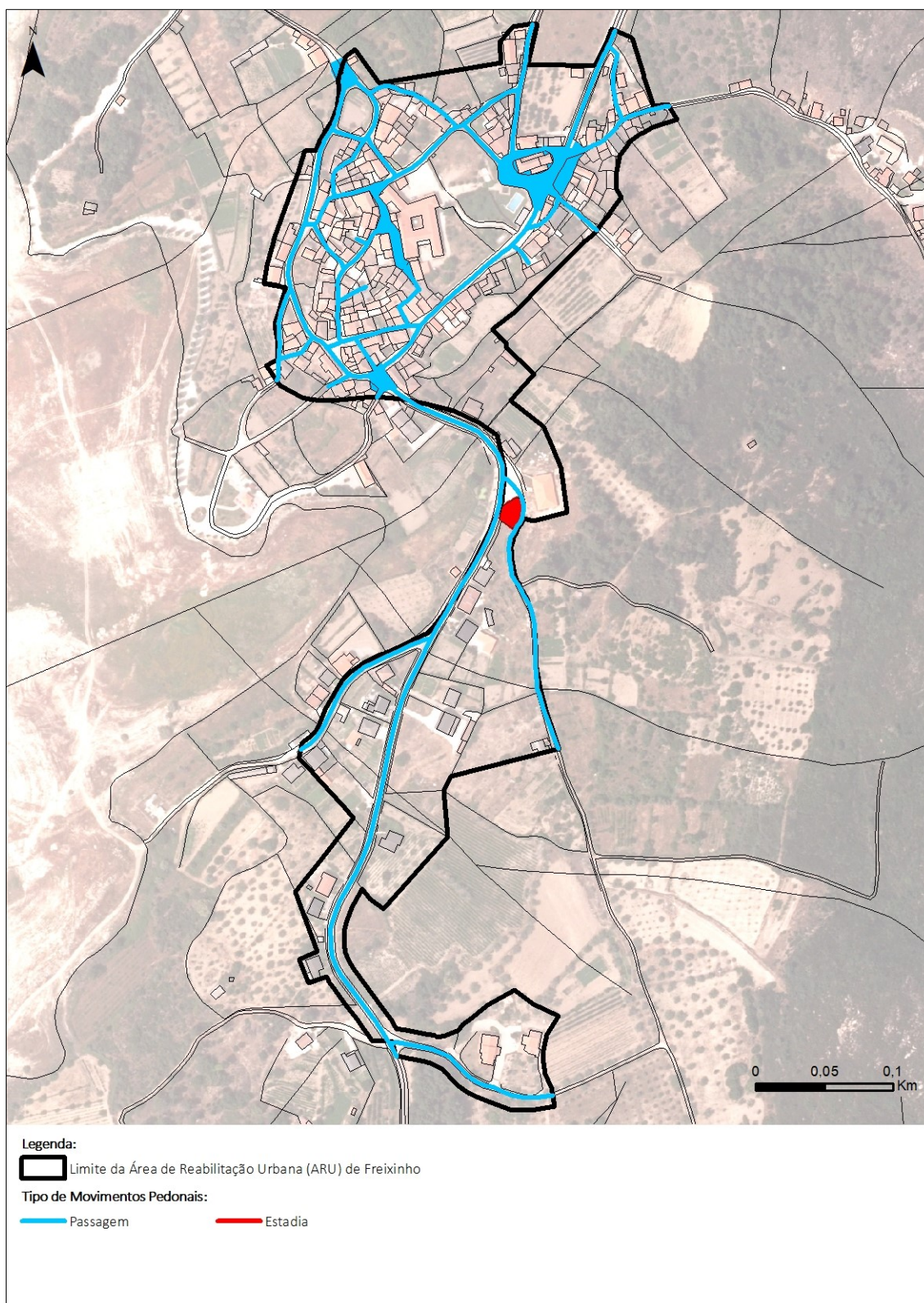
IDENTIFICAÇÃO DO LOCAL:	LAJE DO BARRO	Nº POLÍCIA:	6	EDIFÍCIO Nº:	1
	AVENIDA MANAUS				

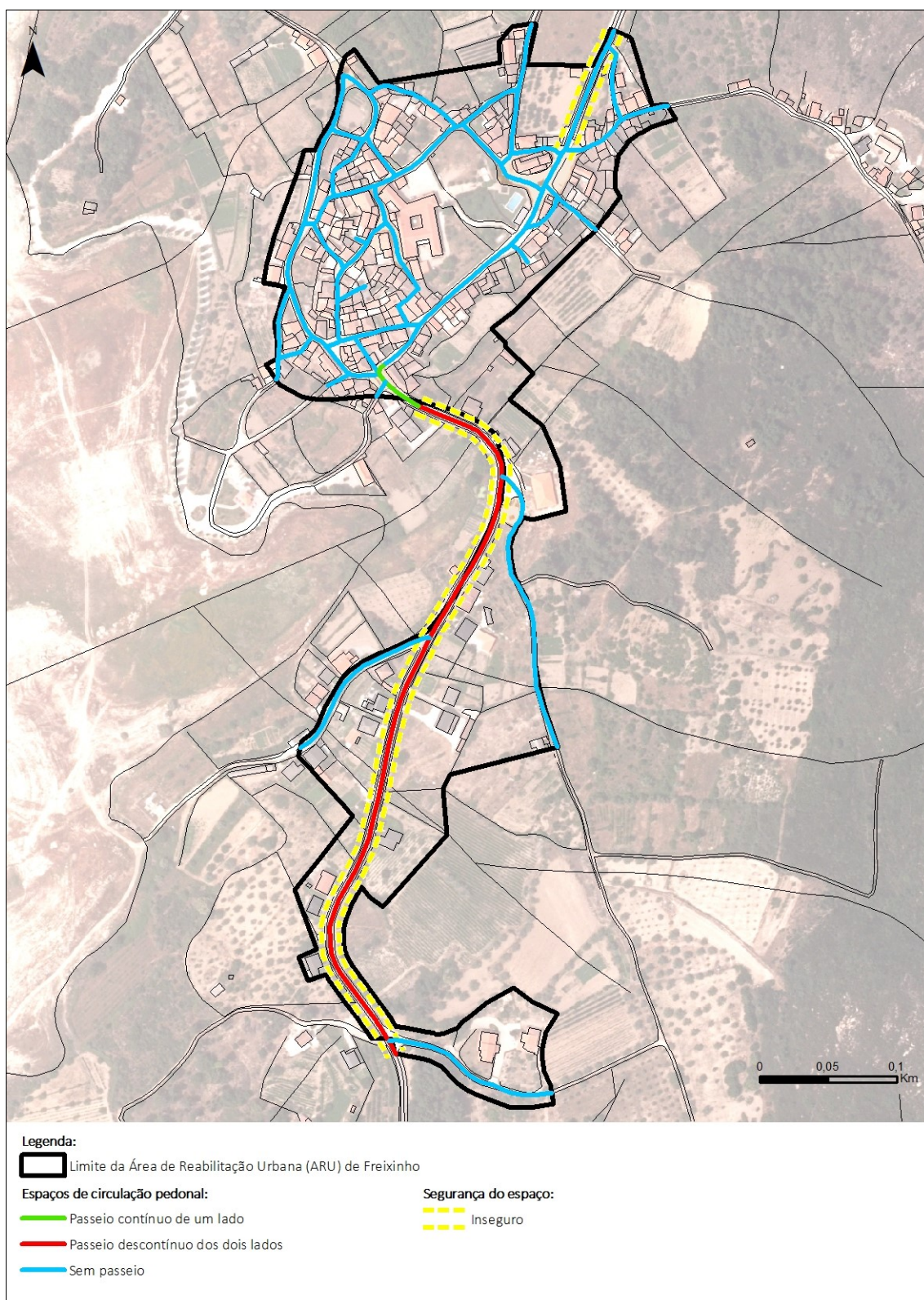
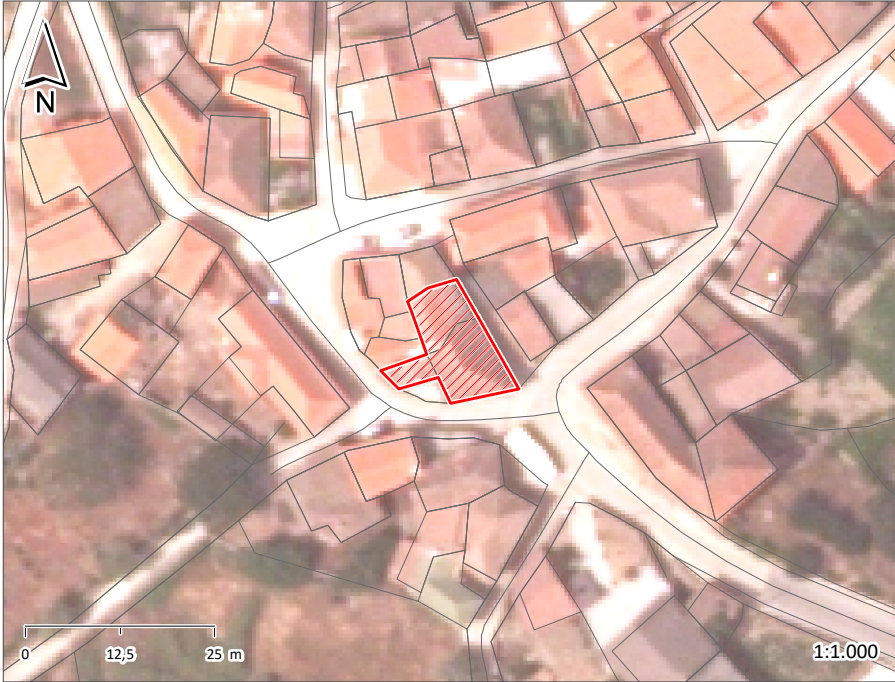

ÉPOCA DE CONSTRUÇÃO	1951-1990	ESTADO DE CONSERVAÇÃO	BOM
VALOR ARQUITETÓNICO	SEM QUALIDADE	TIPOLOGIA DO EDIFICADO	AGRUPADO
Nº PISOS (acima da cota de soleira)	2 PISOS	Nº PISOS (abaixo da cota de soleira)	0 PISOS
ÁREAS DE IMPLANTAÇÃO (Valor aproximado)	150 m2	ÁREAS DE CONSTRUÇÃO (Valor aproximado)	300 m2

CONSTRUÇÃO		MATERIAL		TIPO		COR	
ESTRUTURA		GRANITO	BETÃO ARMADO	ALVENARIA			
REVESTIMENTO FACHADA		GRANITO	REBOCO	PINTADO	AREADO	BRANCO	BRANCO
VÃOS EXTERIORES	PORTAS	AÇO	ALUMÍNIO	PINTADO	TERMOLACADO	VERDE	BRANCO
	JANELAS	ALUMÍNIO		TERMOLACADO		BRANCO	
	VARANDAS	AÇO		PINTADO		PRETO	
COBERTURA		TELHA CERÂMICA	TELHA CERÂMICA	3 ÁGUAS	2 ÁGUAS	BARRO	BARRO
ALTERAÇÕES							
ELEMENTOS DISSONANTES							

USO DO EDIFICADO	CAVE				
	R/CHÃO	COMÉRCIO	SERVIÇOS	ARRUMOS/OUTROS	
	1º PISO	HABITACÃO			
	2º PISO				
	RESTANTES				

FORMA DE OCUPAÇÃO	PERMANENTE	REGIME DE PROPRIEDADE	DO PRÓPRIO	ENTIDADE PROPRIETÁRIA	PRIVADA
-------------------	------------	-----------------------	------------	-----------------------	---------

OBSERVAÇÕES
ESTABELECIMENTO LOCAL.

IDENTIFICAÇÃO DO LOCAL:	AVENIDA MANAUS	Nº POLÍCIA:	1	EDIFÍCIO Nº:	2
-------------------------	----------------	-------------	---	--------------	---

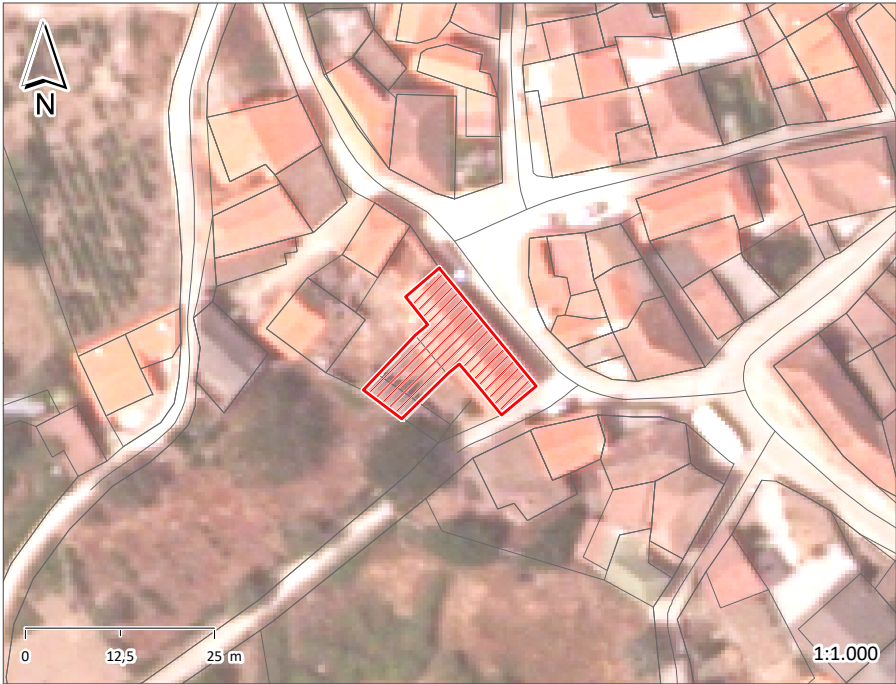

ÉPOCA DE CONSTRUÇÃO	1900-1950	ESTADO DE CONSERVAÇÃO	EXCELENTE
VALOR ARQUITETÓNICO	SEM QUALIDADE	TIPOLOGIA DO EDIFICADO	AGRUPADO
Nº PISOS (acima da cota de soleira)	2 PISOS	Nº PISOS (abaixo da cota de soleira)	0 PISOS
ÁREAS DE IMPLANTAÇÃO (Valor aproximado)	196 m2	ÁREAS DE CONSTRUÇÃO (Valor aproximado)	392 m2

CONSTRUÇÃO	MATERIAL	TIPO	COR
ESTRUTURA	GRANITO	ALVENARIA	
REVESTIMENTO FACHADA	GRANITO	APARENTE	NATURAL
VÃOS EXTERIORES	PORTAS	AÇO	PINTADO
	JANELAS	ALUMÍNIO	TERMOLACADO
	VARANDAS		
COBERTURA	TELHA CERÂMICA	TELA	4 ÁGUAS
ALTERAÇÕES	AMPLIAÇÃO	VÁRIOS	PLANA
ELEMENTOS DISSONANTES	AMPLIAÇÃO	VÁRIOS	VÁRIOS
			BARRO
			CINZA
			CINZA

USO DO EDIFICADO	CAVE				
	R/CHÃO	HABITACÃO			
	1º PISO	HABITACÃO			
	2º PISO				
	RESTANTES				

FORMA DE OCUPAÇÃO	PERMANENTE	REGIME DE PROPRIEDADE	DO PRÓPRIO	ENTIDADE PROPRIETÁRIA	PRIVADA
-------------------	------------	-----------------------	------------	-----------------------	---------

OBSERVAÇÕES
AMPLIAÇÃO CORRESPONDE A VOLUME NAS TRASEIRAS.

IDENTIFICAÇÃO DO LOCAL:	AVENIDA MANAUS	Nº POLÍCIA:	EDIFÍCIO Nº:	3
	RUA DA PRAÇA			

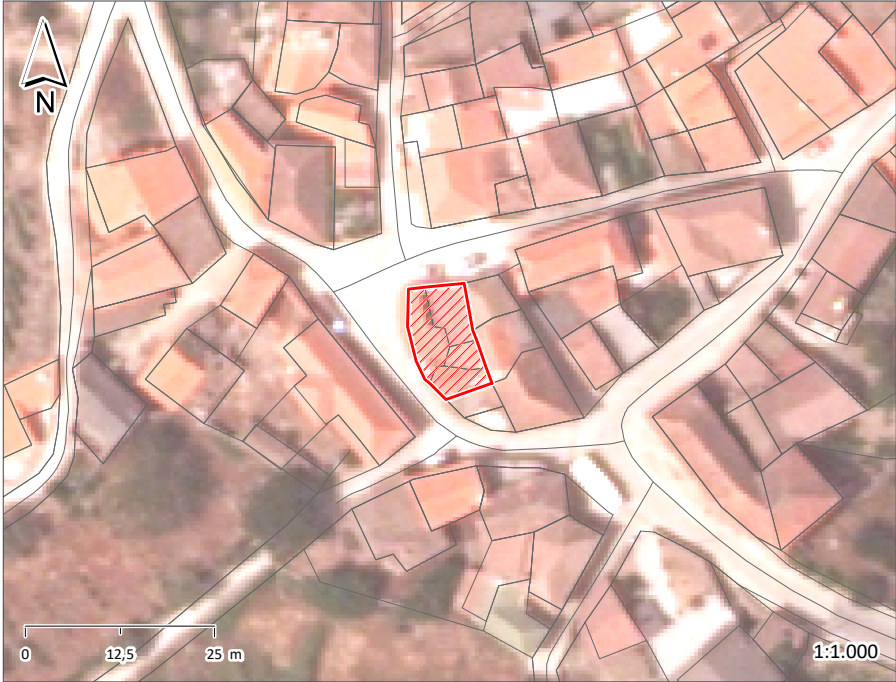

ÉPOCA DE CONSTRUÇÃO	1900-1950	ESTADO DE CONSERVAÇÃO	MÉDIO
VALOR ARQUITETÓNICO	SEM QUALIDADE	TIPOLOGIA DO EDIFICADO	AGRUPADO
Nº PISOS (acima da cota de soleira)	2 PISOS	Nº PISOS (abaixo da cota de soleira)	0 PISOS
ÁREAS DE IMPLANTAÇÃO (Valor aproximado)	117 m2	ÁREAS DE CONSTRUÇÃO (Valor aproximado)	234 m2

CONSTRUÇÃO		MATERIAL		TIPO		COR	
ESTRUTURA		GRANITO		ALVENARIA			
REVESTIMENTO FACHADA		GRANITO	GRANITO	APARENTE	PINTADO	NATURAL	BRANCO
VÃOS EXTERIORES	PORTAS	AÇO	ALUMÍNIO	PINTADO	ANODIZADO	VERDE	NATURAL
	JANELAS	ALUMÍNIO		ANODIZADO		NATURAL	
	VARANDAS	AÇO		PINTADO		PRETO	
COBERTURA		TELHA CERÂMICA		2 ÁGUAS	INCLINADA	BARRO	BARRO
ALTERAÇÕES							
ELEMENTOS DISSONANTES		ANTENAS					

USO DO EDIFICADO	CAVE				
	R/CHÃO	ARRUMOS/OUTROS			
	1º PISO	HABITACÃO			
	2º PISO				
	RESTANTES				

FORMA DE OCUPAÇÃO	PERMANENTE	REGIME DE PROPRIEDADE	DO PRÓPRIO	ENTIDADE PROPRIETÁRIA	PRIVADA
-------------------	------------	-----------------------	------------	-----------------------	---------

OBSERVAÇÕES

IDENTIFICAÇÃO DO LOCAL:	AVENIDA MANAUS	Nº POLÍCIA:	EDIFÍCIO Nº:	4
-------------------------	----------------	-------------	--------------	---

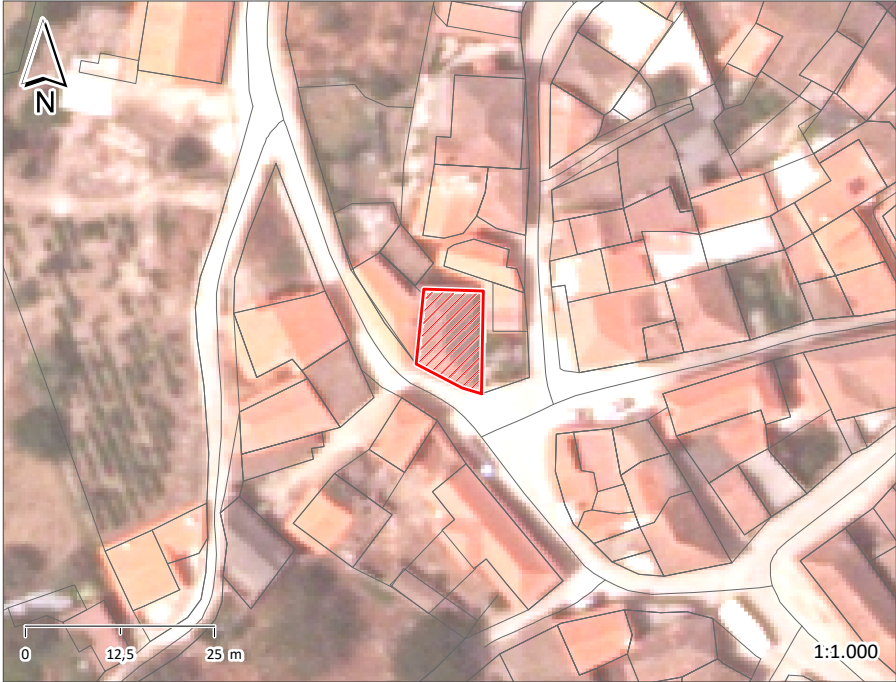

ÉPOCA DE CONSTRUÇÃO	1900-1950	ESTADO DE CONSERVAÇÃO	EXCELENTE
VALOR ARQUITETÓNICO	SEM QUALIDADE	TIPOLOGIA DO EDIFICADO	AGRUPADO
Nº PISOS (acima da cota de soleira)	2 PISOS	Nº PISOS (abaixo da cota de soleira)	0 PISOS
ÁREAS DE IMPLANTAÇÃO (Valor aproximado)	101 m2	ÁREAS DE CONSTRUÇÃO (Valor aproximado)	202 m2

CONSTRUÇÃO	MATERIAL	TIPO	COR
ESTRUTURA	GRANITO	ALVENARIA	
REVESTIMENTO FACHADA	GRANITO	APARENTE	NATURAL
VÃOS EXTERIORES	PORTAS	AÇO	PINTADO
	JANELAS	MADEIRA	LACADO
	VARANDAS		
COBERTURA	TELHA CERÂMICA	4 ÁGUAS	BARRO
ALTERAÇÕES	AMPLIAÇÃO	ALUMÍNIO	CHAPA
ELEMENTOS DISSONANTES		CHAPA	CINZA

USO DO EDIFICADO	CAVE				
	R/CHÃO	HABITACÃO			
	1º PISO	HABITACÃO			
	2º PISO				
	RESTANTES				

FORMA DE OCUPAÇÃO	PERMANENTE	REGIME DE PROPRIEDADE	DO PRÓPRIO	ENTIDADE PROPRIETÁRIA	PRIVADA
-------------------	------------	-----------------------	------------	-----------------------	---------

OBSERVAÇÕES

IDENTIFICAÇÃO DO LOCAL: AVENIDA MANAUS

Nº POLÍCIA:

EDIFÍCIO Nº: 5

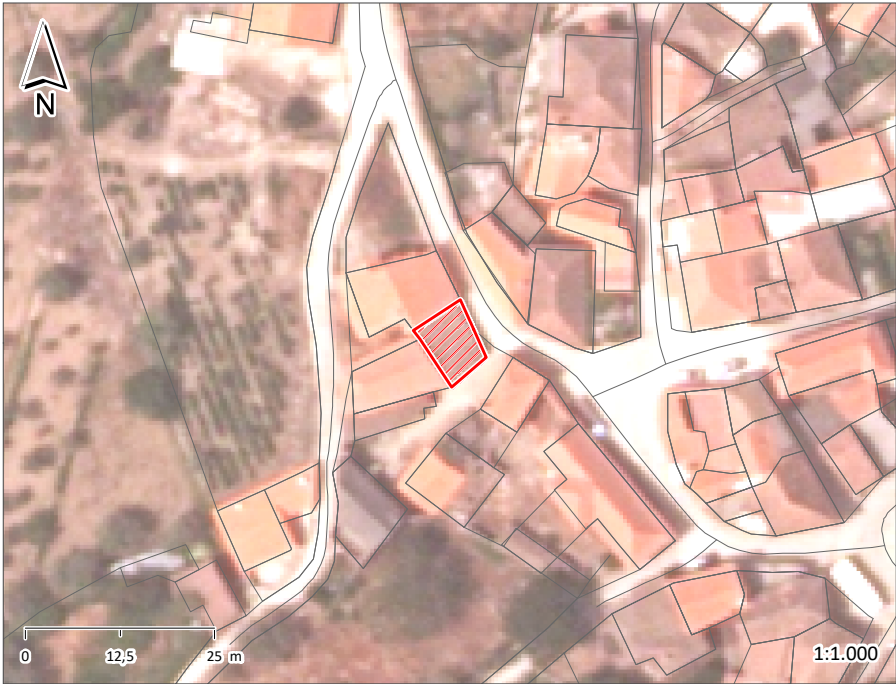

ÉPOCA DE CONSTRUÇÃO1900-1950

ESTADO DE CONSERVAÇÃOMAU

VALOR ARQUITETÓNICOSEM QUALIDADE

TIPOLOGIA DO EDIFICADOAGRUPADO

Nº PISOS (acima da cota de soleira)1 PISO

Nº PISOS (abaixo da cota de soleira)0 PISOS

ÁREAS DE IMPLANTAÇÃO (Valor aproximado)58 m2

ÁREAS DE CONSTRUÇÃO (Valor aproximado)58 m2

CONSTRUÇÃO		MATERIAL	TIPO	COR
ESTRUTURA		GRANITO	ALVENARIA	
REVESTIMENTO FACHADA		GRANITO	APARENTE	NATURAL
VÃOS EXTERIORES	PORTAS	MADEIRA	PINTADO	CASTANHO
	JANELAS			
	VARANDAS			
COBERTURA		TELHA CERÂMICA	INCLINADA	BARRO
ALTERAÇÕES				
ELEMENTOS DISSONANTES				

USO DO EDIFICADO	CAVE				
	R/CHÃO	ARRUMOS/OUTROS			
	1º PISO				
	2º PISO				
	RESTANTES				

FORMA DE OCUPAÇÃO N.A.

REGIME DE PROPRIEDADE DO PRÓPRIO

ENTIDADE PROPRIETÁRIA PRIVADA

OBSERVAÇÕES

IDENTIFICAÇÃO DO LOCAL:	AVENIDA MANAUS	Nº POLÍCIA:	EDIFÍCIO Nº:	6
-------------------------	----------------	-------------	--------------	---

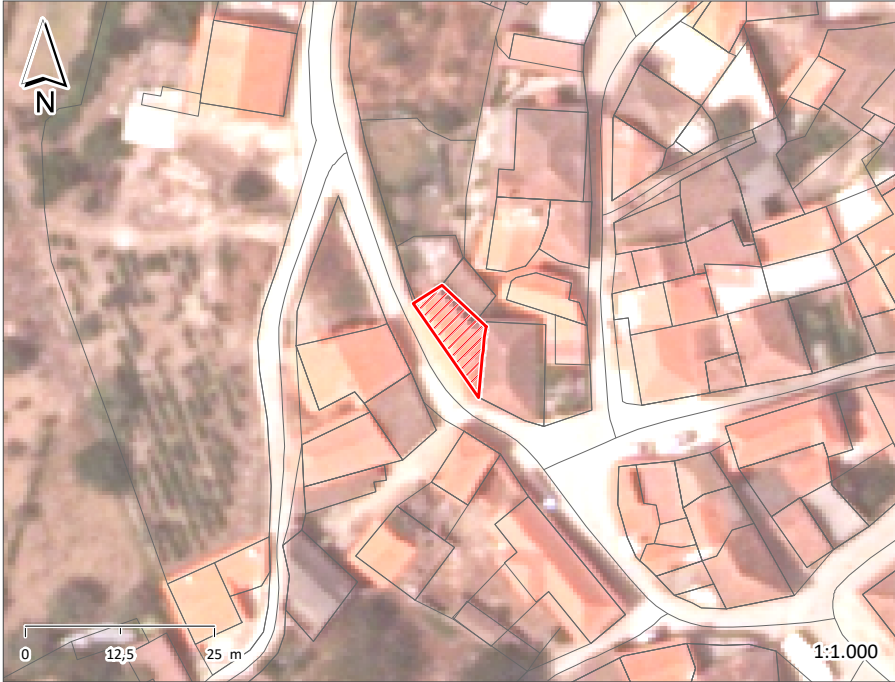

ÉPOCA DE CONSTRUÇÃO	1900-1950	ESTADO DE CONSERVAÇÃO	BOM
VALOR ARQUITETÓNICO	SEM QUALIDADE	TIPOLOGIA DO EDIFICADO	AGRUPADO
Nº PISOS (acima da cota de soleira)	3 PISOS	Nº PISOS (abaixo da cota de soleira)	0 PISOS
ÁREAS DE IMPLANTAÇÃO (Valor aproximado)	64 m2	ÁREAS DE CONSTRUÇÃO (Valor aproximado)	192 m2

CONSTRUÇÃO		MATERIAL		TIPO		COR	
ESTRUTURA		GRANITO	BETÃO ARMADO	ALVENARIA			
REVESTIMENTO FACHADA		GRANITO	REBOCO	APARENTE	PINTADO	NATURAL	BRANCO
VÃOS EXTERIORES	PORTAS	ALUMÍNIO	AÇO	TERMOLACADO	PINTADO	BRANCO	PRETO
	JANELAS	ALUMÍNIO		ANODIZADO		NATURAL	
	VARANDAS						
COBERTURA		TELHA CERÂMICA		4 ÁGUAS		BARRO	
ALTERAÇÕES							
ELEMENTOS DISSONANTES		ANTENAS					

USO DO EDIFICADO	CAVE				
	R/CHÃO	ARRUMOS/OUTROS			
	1º PISO	HABITACÃO			
	2º PISO	HABITACÃO			
	RESTANTES				

FORMA DE OCUPAÇÃO	PERMANENTE	REGIME DE PROPRIEDADE	DO PRÓPRIO	ENTIDADE PROPRIETÁRIA	PRIVADA
-------------------	------------	-----------------------	------------	-----------------------	---------

OBSERVAÇÕES

IDENTIFICAÇÃO DO LOCAL:	AVENIDA MANAUS	Nº POLÍCIA:	EDIFÍCIO Nº:	7
-------------------------	----------------	-------------	--------------	---



ÉPOCA DE CONSTRUÇÃO	ANTERIOR A 1900	ESTADO DE CONSERVAÇÃO	PÉSSIMO
VALOR ARQUITETÓNICO	SEM QUALIDADE	TIPOLOGIA DO EDIFICADO	AGRUPADO
Nº PISOS (acima da cota de soleira)	1 PISO	Nº PISOS (abaixo da cota de soleira)	0 PISOS
ÁREAS DE IMPLANTAÇÃO (Valor aproximado)	52 m2	ÁREAS DE CONSTRUÇÃO (Valor aproximado)	52 m2

CONSTRUÇÃO	MATERIAL	TIPO	COR
ESTRUTURA	GRANITO	ALVENARIA	
REVESTIMENTO FACHADA	GRANITO	APARENTE	NATURAL
VÃOS EXTERIORES	PORTAS		
	JANELAS		
	VARANDAS		
COBERTURA			
ALTERAÇÕES			
ELEMENTOS DISSONANTES			

USO DO EDIFICADO	CAVE				
	R/CHÃO	ARRUMOS/OUTROS			
	1º PISO				
	2º PISO				
	RESTANTES				

FORMA DE OCUPAÇÃO	N.A.	REGIME DE PROPRIEDADE	DO PRÓPRIO	ENTIDADE PROPRIETÁRIA	PRIVADA
-------------------	------	-----------------------	------------	-----------------------	---------

OBSERVAÇÕES

IDENTIFICAÇÃO DO LOCAL:	RUA DA TENDA	Nº POLÍCIA:	EDIFÍCIO Nº:	8
-------------------------	--------------	-------------	--------------	---

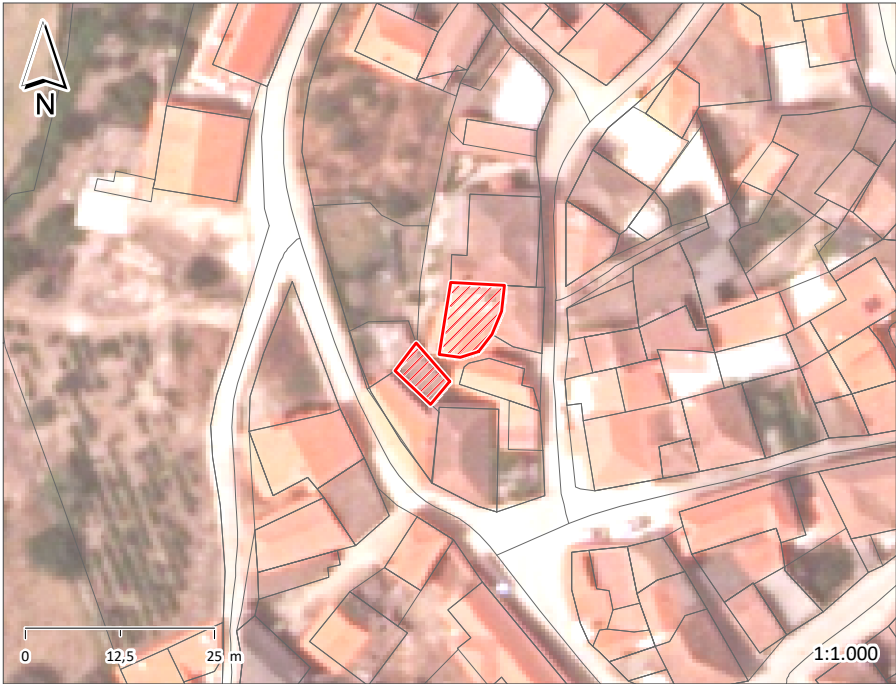

ÉPOCA DE CONSTRUÇÃO	1900-1950	ESTADO DE CONSERVAÇÃO	BOM
VALOR ARQUITETÓNICO	SEM QUALIDADE	TIPOLOGIA DO EDIFICADO	AGRUPADO
Nº PISOS (acima da cota de soleira)	2 PISOS	Nº PISOS (abaixo da cota de soleira)	0 PISOS
ÁREAS DE IMPLANTAÇÃO (Valor aproximado)	92 m2	ÁREAS DE CONSTRUÇÃO (Valor aproximado)	184 m2

CONSTRUÇÃO	MATERIAL	TIPO	COR
ESTRUTURA	GRANITO	ALVENARIA	
REVESTIMENTO FACHADA	GRANITO	APARENTE	NATURAL
VÃOS EXTERIORES	PORTAS	ALUMÍNIO	ANODIZADO
	JANELAS	ALUMÍNIO	ANODIZADO
	VARANDAS	AÇO	PINTADO
COBERTURA	TELHA CERÂMICA	2 ÁGUAS	
ALTERAÇÕES			
ELEMENTOS DISSONANTES			

USO DO EDIFICADO	CAVE			
	R/CHÃO	HABITACÃO	ARRUMOS/OUTROS	
	1º PISO	HABITACÃO		
	2º PISO			
	RESTANTES			

FORMA DE OCUPAÇÃO	PERMANENTE	REGIME DE PROPRIEDADE	DO PRÓPRIO	ENTIDADE PROPRIETÁRIA	PRIVADA
-------------------	------------	-----------------------	------------	-----------------------	---------

OBSERVAÇÕES

IDENTIFICAÇÃO DO LOCAL:	TRAVESSA TENDA / MANAUS	Nº POLÍCIA:	2	EDIFÍCIO Nº:	9
-------------------------	-------------------------	-------------	---	--------------	---

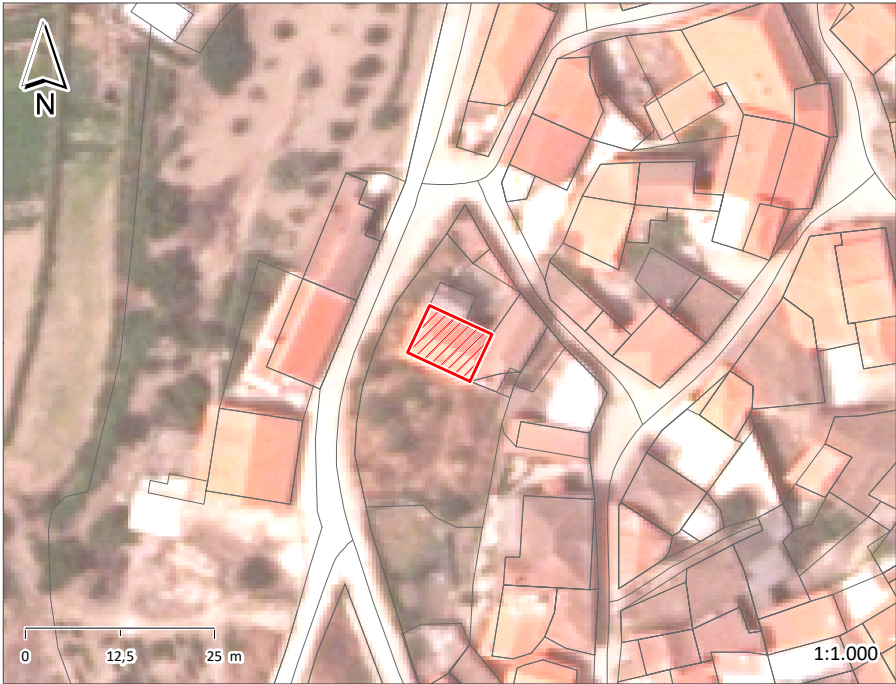

ÉPOCA DE CONSTRUÇÃO	1900-1950	ESTADO DE CONSERVAÇÃO	BOM
VALOR ARQUITETÓNICO	SEM QUALIDADE	TIPOLOGIA DO EDIFICADO	AGRUPADO
Nº PISOS (acima da cota de soleira)	2 PISOS	Nº PISOS (abaixo da cota de soleira)	0 PISOS
ÁREAS DE IMPLANTAÇÃO (Valor aproximado)	63 m2	ÁREAS DE CONSTRUÇÃO (Valor aproximado)	63 m2

CONSTRUÇÃO		MATERIAL	TIPO	COR
ESTRUTURA		GRANITO	ALVENARIA	
REVESTIMENTO FACHADA		GRANITO	APARENTE	NATURAL
VÃOS EXTERIORES	PORTAS	ALUMÍNIO	TERMOLACADO	BRANCO
	JANELAS	ALUMÍNIO	LACADO	BRANCO
	VARANDAS			
COBERTURA		TELHA CERÂMICA	3 ÁGUAS	BARRO
ALTERAÇÕES				
ELEMENTOS DISSONANTES				

USO DO EDIFICADO	CAVE				
	R/CHÃO	ARRUMOS/OUTROS			
	1º PISO	HABITACÃO			
	2º PISO				
	RESTANTES				

FORMA DE OCUPAÇÃO	PERMANENTE	REGIME DE PROPRIEDADE	DO PRÓPRIO	ENTIDADE PROPRIETÁRIA	PRIVADA
-------------------	------------	-----------------------	------------	-----------------------	---------

OBSERVAÇÕES

IDENTIFICAÇÃO DO LOCAL:	TRAVESSA TENDA / MANAUS	Nº POLÍCIA:	2	EDIFÍCIO Nº:	10
-------------------------	-------------------------	-------------	---	--------------	----

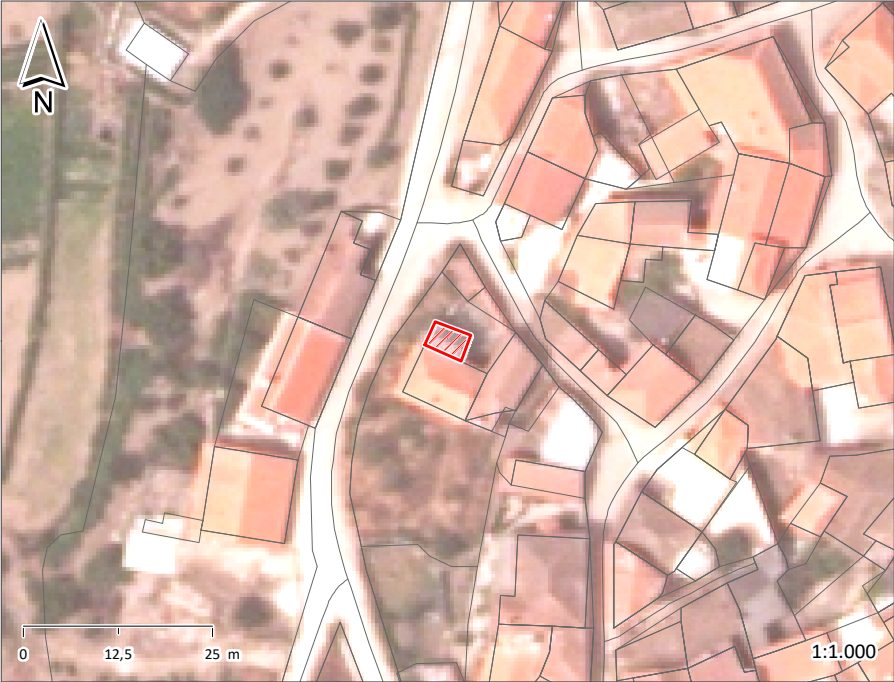

ÉPOCA DE CONSTRUÇÃO	1900-1950	ESTADO DE CONSERVAÇÃO	MÉDIO
VALOR ARQUITETÓNICO	SEM QUALIDADE	TIPOLOGIA DO EDIFICADO	AGRUPADO
Nº PISOS (acima da cota de soleira)	2 PISOS	Nº PISOS (abaixo da cota de soleira)	0 PISOS
ÁREAS DE IMPLANTAÇÃO (Valor aproximado)	18 m2	ÁREAS DE CONSTRUÇÃO (Valor aproximado)	36 m2

CONSTRUÇÃO	MATERIAL		TIPO		COR	
ESTRUTURA	BETÃO	BETÃO ARMADO				
REVESTIMENTO FACHADA	REBOCO	REBOCO	AREADO	AREADO	POR PINTAR	BRANCO
VÃOS EXTERIORES	PORTAS	ALUMÍNIO		ANODIZADO		NATURAL
	JANELAS	ALUMÍNIO	ALUMÍNIO	ANODIZADO	LACADO	NATURAL
	VARANDAS					BRANCO
COBERTURA	TELHA DE BETÃO		2 ÁGUAS		PRETO	
ALTERAÇÕES						
ELEMENTOS DISSONANTES	ANTENAS					

USO DO EDIFICADO	CAVE				
	R/CHÃO	ARRUMOS/OUTROS			
	1º PISO	HABITACÃO			
	2º PISO				
	RESTANTES				

FORMA DE OCUPAÇÃO	PERMANENTE	REGIME DE PROPRIEDADE	DO PRÓPRIO	ENTIDADE PROPRIETÁRIA	PRIVADA
-------------------	------------	-----------------------	------------	-----------------------	---------

OBSERVAÇÕES
PERTENCE AO ED. 9

IDENTIFICAÇÃO DO LOCAL:	TRAVESSA TENDA / MANAUS	Nº POLÍCIA:	4	EDIFÍCIO Nº:	11
-------------------------	-------------------------	-------------	---	--------------	----

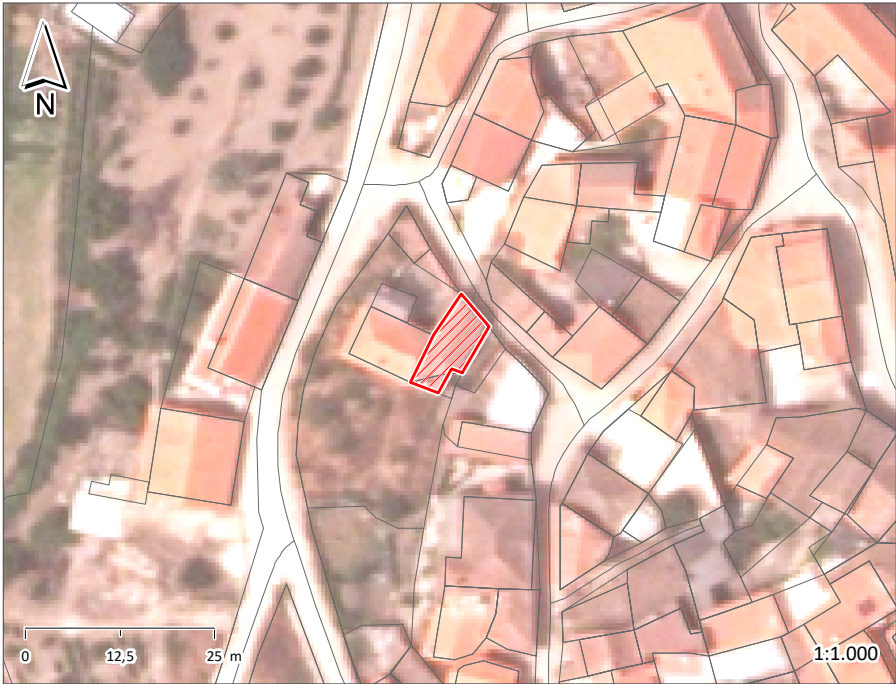

ÉPOCA DE CONSTRUÇÃO	1900-1950	ESTADO DE CONSERVAÇÃO	MÉDIO
VALOR ARQUITETÓNICO	SEM QUALIDADE	TIPOLOGIA DO EDIFICADO	AGRUPADO
Nº PISOS (acima da cota de soleira)	2 PISOS	Nº PISOS (abaixo da cota de soleira)	0 PISOS
ÁREAS DE IMPLANTAÇÃO (Valor aproximado)	63 m2	ÁREAS DE CONSTRUÇÃO (Valor aproximado)	126 m2

CONSTRUÇÃO		MATERIAL		TIPO		COR	
ESTRUTURA		GRANITO		ALVENARIA			
REVESTIMENTO FACHADA		GRANITO	MADEIRA	APARENTE	PLACA	NATURAL	CINZA
VÃOS EXTERIORES	PORTAS	MADEIRA	ALUMÍNIO	PINTADO	ANODIZADO	CASTANHO	NATURAL
	JANELAS	MADEIRA	MADEIRA	PINTADO	PINTADO	BRANCO	BEGE
	VARANDAS						
COBERTURA		TELHA CERÂMICA	TELHA CERÂMICA	3 ÁGUAS	INCLINADA	BARRO	BARRO
ALTERAÇÕES							
ELEMENTOS DISSONANTES			ANTENAS				

USO DO EDIFICADO	CAVE				
	R/CHÃO	HABITACÃO			
	1º PISO				
	2º PISO				
	RESTANTES				

FORMA DE OCUPAÇÃO	PERMANENTE	REGIME DE PROPRIEDADE	DO PRÓPRIO	ENTIDADE PROPRIETÁRIA	PRIVADA
-------------------	------------	-----------------------	------------	-----------------------	---------

OBSERVAÇÕES

IDENTIFICAÇÃO DO LOCAL:	TRAVESSA TENDA / MANAUS	Nº POLÍCIA:	2	EDIFÍCIO Nº:	12
-------------------------	-------------------------	-------------	---	--------------	----

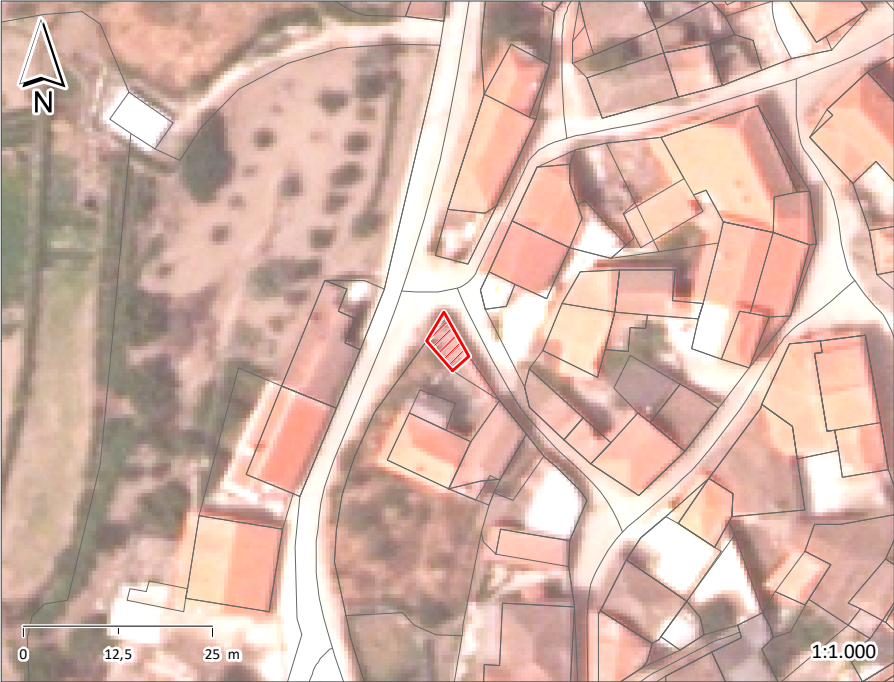

ÉPOCA DE CONSTRUÇÃO	1900-1950	ESTADO DE CONSERVAÇÃO	MÉDIO
VALOR ARQUITETÓNICO	SEM QUALIDADE	TIPOLOGIA DO EDIFICADO	AGRUPADO
Nº PISOS (acima da cota de soleira)	1 PISO	Nº PISOS (abaixo da cota de soleira)	0 PISOS
ÁREAS DE IMPLANTAÇÃO (Valor aproximado)	21 m2	ÁREAS DE CONSTRUÇÃO (Valor aproximado)	21 m2

CONSTRUÇÃO	MATERIAL	TIPO	COR
ESTRUTURA	GRANITO	ALVENARIA	
REVESTIMENTO FACHADA	GRANITO REBOCO	APARENTE PINTADO	NATURAL BRANCO
VÃOS EXTERIORES	PORTAS	AÇO	PINTADO VERDE
	JANELAS		
	VARANDAS		
COBERTURA	TELHA CERÂMICA	INCLINADA	BARRO
ALTERAÇÕES			
ELEMENTOS DISSONANTES			

USO DO EDIFICADO	CAVE			
	R/CHÃO	ESTACIONAMENTO		
	1º PISO			
	2º PISO			
	RESTANTES			

FORMA DE OCUPAÇÃO	N.A.	REGIME DE PROPRIEDADE	DO PRÓPRIO	ENTIDADE PROPRIETÁRIA	PRIVADA
-------------------	------	-----------------------	------------	-----------------------	---------

OBSERVAÇÕES
ANEXO PERTENCENTE AO EDIFÍCIO 9.

IDENTIFICAÇÃO DO LOCAL:	AVENIDA MANAUS	Nº POLÍCIA:	EDIFÍCIO Nº:	13
	RUA 8 DE MAIO			

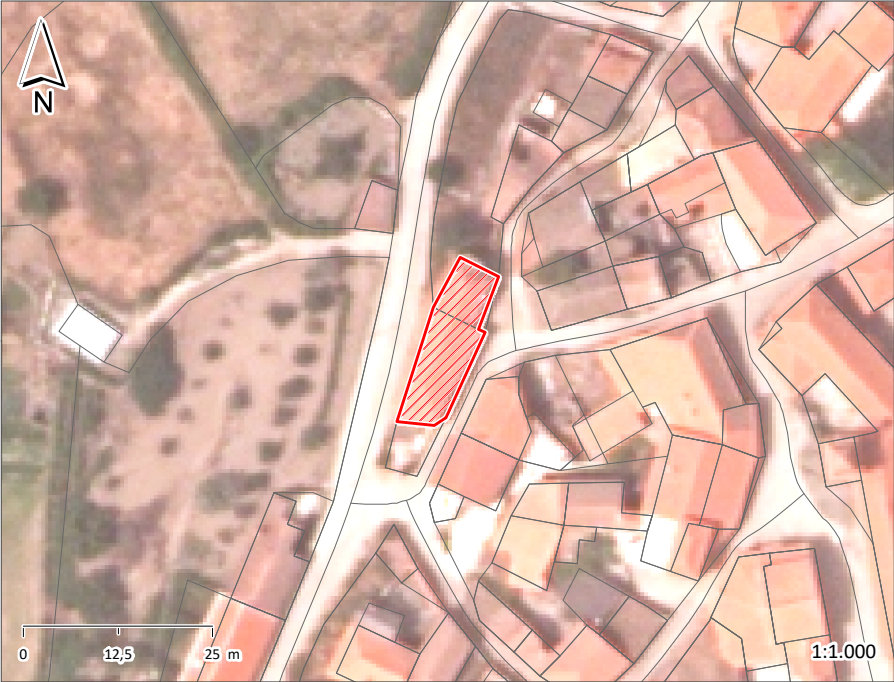

ÉPOCA DE CONSTRUÇÃO	1951-1990	ESTADO DE CONSERVAÇÃO	MÉDIO
VALOR ARQUITETÓNICO	SEM QUALIDADE	TIPOLOGIA DO EDIFICADO	ISOLADO
Nº PISOS (acima da cota de soleira)	2 PISOS	Nº PISOS (abaixo da cota de soleira)	0 PISOS
ÁREAS DE IMPLANTAÇÃO (Valor aproximado)	146 m2	ÁREAS DE CONSTRUÇÃO (Valor aproximado)	292 m2

CONSTRUÇÃO		MATERIAL		TIPO		COR	
ESTRUTURA		GRANITO	BETÃO ARMADO	ALVENARIA			
REVESTIMENTO FACHADA		REBOCO		AREADO		BEGE	
VÃOS EXTERIORES	PORTAS	MADEIRA	MADEIRA	CHAPA	ENVERNIZADO	OCRE	NATURAL
	JANELAS	MADEIRA	ALUMÍNIO	LACADO	LACADO	BRANCO	BRANCO
	VARANDAS	AÇO		PINTADO		OCRE	
COBERTURA		TELHA CERÂMICA		4 ÁGUAS		BARRO	
ALTERAÇÕES	AMPLIAÇÃO	BETÃO		AREADO	AREADO	BEGE	
ELEMENTOS DISSONANTES			PALA				

USO DO EDIFICADO	CAVE				
	R/CHÃO	ARRUMOS/OUTROS			
	1º PISO	HABITACÃO			
	2º PISO				
	RESTANTES				

FORMA DE OCUPAÇÃO	PERMANENTE	REGIME DE PROPRIEDADE	DO PRÓPRIO	ENTIDADE PROPRIETÁRIA	PRIVADA
-------------------	------------	-----------------------	------------	-----------------------	---------

OBSERVAÇÕES

IDENTIFICAÇÃO DO LOCAL:	AVENIDA MANAUS	Nº POLÍCIA:	EDIFÍCIO Nº:	14
-------------------------	----------------	-------------	--------------	----



ÉPOCA DE CONSTRUÇÃO	POSTERIOR A 1990	ESTADO DE CONSERVAÇÃO	BOM
VALOR ARQUITETÓNICO	SEM QUALIDADE	TIPOLOGIA DO EDIFICADO	ISOLADO
Nº PISOS (acima da cota de soleira)	1 PISO	Nº PISOS (abaixo da cota de soleira)	0 PISOS
ÁREAS DE IMPLANTAÇÃO (Valor aproximado)	87 m2	ÁREAS DE CONSTRUÇÃO (Valor aproximado)	87 m2

CONSTRUÇÃO	MATERIAL	TIPO	COR
ESTRUTURA	GRANITO	ALVENARIA	
REVESTIMENTO FACHADA	GRANITO	APARENTE	NATURAL
VÃOS EXTERIORES	PORTAS	AÇO	PINTADO
	JANELAS	ALUMÍNIO	TERMOLACADO
	VARANDAS		
COBERTURA	BETÃO	PLANA	CINZA
ALTERAÇÕES			
ELEMENTOS DISSONANTES			

USO DO EDIFICADO	CAVE				
	R/CHÃO	ESTACIONAMENTO	ARRUMOS/OUTROS		
	1º PISO				
	2º PISO				
	RESTANTES				

FORMA DE OCUPAÇÃO	N.A.	REGIME DE PROPRIEDADE	DO PRÓPRIO	ENTIDADE PROPRIETÁRIA	PRIVADA
-------------------	------	-----------------------	------------	-----------------------	---------

OBSERVAÇÕES
COBERTURA EM GODO

IDENTIFICAÇÃO DO LOCAL:	AVENIDA MANAUS	Nº POLÍCIA:	EDIFÍCIO Nº:	15
-------------------------	----------------	-------------	--------------	----



ÉPOCA DE CONSTRUÇÃO	1900-1950	ESTADO DE CONSERVAÇÃO	BOM
VALOR ARQUITETÓNICO	SEM QUALIDADE	TIPOLOGIA DO EDIFICADO	ISOLADO
Nº PISOS (acima da cota de soleira)	1 PISO	Nº PISOS (abaixo da cota de soleira)	0 PISOS
ÁREAS DE IMPLANTAÇÃO (Valor aproximado)	31 m2	ÁREAS DE CONSTRUÇÃO (Valor aproximado)	31 m2

CONSTRUÇÃO	MATERIAL	TIPO	COR
ESTRUTURA	GRANITO	ALVENARIA	
REVESTIMENTO FACHADA	GRANITO REBOCO	APARENTE AREADO	NATURAL POR PINTAR
VÃOS EXTERIORES	PORTAS	AÇO	PINTADO VERMELHO
	JANELAS		
	VARANDAS		
COBERTURA	TELHA CERÂMICA	2 ÁGUAS	BARRO
ALTERAÇÕES			
ELEMENTOS DISSONANTES			

USO DO EDIFICADO	CAVE				
	R/CHÃO	ESTACIONAMENTO			
	1º PISO				
	2º PISO				
	RESTANTES				

FORMA DE OCUPAÇÃO	N.A.	REGIME DE PROPRIEDADE	DO PRÓPRIO	ENTIDADE PROPRIETÁRIA	PRIVADA
-------------------	------	-----------------------	------------	-----------------------	---------

OBSERVAÇÕES

IDENTIFICAÇÃO DO LOCAL:

Nº POLÍCIA:

EDIFÍCIO Nº:

16



ÉPOCA DE CONSTRUÇÃO 1900-1950

ESTADO DE CONSERVAÇÃO PÉSSIMO

VALOR ARQUITETÓNICO SEM QUALIDADE

TIPOLOGIA DO EDIFICADO AGRUPADO

Nº PISOS (acima da cota de soleira) 2 PISOS

Nº PISOS (abaixo da cota de soleira) 0 PISOS

ÁREAS DE IMPLANTAÇÃO (Valor aproximado) 38 m2

ÁREAS DE CONSTRUÇÃO (Valor aproximado) 76 m2

CONSTRUÇÃO	MATERIAL	TIPO	COR
ESTRUTURA	GRANITO	ALVENARIA	
REVESTIMENTO FACHADA	REBOCO	PINTADO	AMARELO
VÃOS EXTERIORES	PORTAS MADEIRA MADEIRA	PINTADO PINTADO	CASTANHO AMARELO
	JANELAS		
	VARANDAS		
COBERTURA	TELHA CERÂMICA		BARRO
ALTERAÇÕES			
ELEMENTOS DISSONANTES			

USO DO EDIFICADO	CAVE				
	R/CHÃO	ARRUMOS/OUTROS			
	1º PISO	ARRUMOS/OUTROS			
	2º PISO				
	RESTANTES				

FORMA DE OCUPAÇÃO N.A.

REGIME DE PROPRIEDADE DO PRÓPRIO

ENTIDADE PROPRIETÁRIA PRIVADA

OBSERVAÇÕES

EDIFÍCIO EM RUÍNA.

IDENTIFICAÇÃO DO LOCAL:	RUA DE SÃO PEDRO	Nº POLÍCIA:	1	EDIFÍCIO Nº:	17
-------------------------	------------------	-------------	---	--------------	----



ÉPOCA DE CONSTRUÇÃO	1951-1990	ESTADO DE CONSERVAÇÃO	MÉDIO
VALOR ARQUITETÓNICO	SEM QUALIDADE	TIPOLOGIA DO EDIFICADO	AGRUPADO
Nº PISOS (acima da cota de soleira)	2 PISOS	Nº PISOS (abaixo da cota de soleira)	0 PISOS
ÁREAS DE IMPLANTAÇÃO (Valor aproximado)	103 m2	ÁREAS DE CONSTRUÇÃO (Valor aproximado)	206 m2

CONSTRUÇÃO	MATERIAL	TIPO	COR
ESTRUTURA	GRANITO	ALVENARIA	
REVESTIMENTO FACHADA	REBOCO CERÂMICO	PINTADO AZULEJO	AMARELO VÁRIAS
VÃOS EXTERIORES	PORTAS ALUMÍNIO	ANODIZADO	NATURAL
	JANELAS ALUMÍNIO	ANODIZADO	NATURAL
	VARANDAS AÇO	PINTADO	VERDE
COBERTURA	TELHA CERÂMICA CHAPA DE FIBROCIMENTO	ÁGUAS INCLINADA	BARRO PRETO
ALTERAÇÕES			
ELEMENTOS DISSONANTES	ANTENAS		

USO DO EDIFICADO	CAVE			
	R/CHÃO	HABITACÃO		
	1º PISO	HABITACÃO		
	2º PISO			
	RESTANTES			

FORMA DE OCUPAÇÃO	PERMANENTE	REGIME DE PROPRIEDADE	DO PRÓPRIO	ENTIDADE PROPRIETÁRIA	PRIVADA
-------------------	------------	-----------------------	------------	-----------------------	---------

OBSERVAÇÕES

IDENTIFICAÇÃO DO LOCAL:	RUA DE SÃO PEDRO	Nº POLÍCIA:	EDIFÍCIO Nº:	18
-------------------------	------------------	-------------	--------------	----



ÉPOCA DE CONSTRUÇÃO	1951-1990	ESTADO DE CONSERVAÇÃO	MAU
VALOR ARQUITETÓNICO	SEM QUALIDADE	TIPOLOGIA DO EDIFICADO	AGRUPADO
Nº PISOS (acima da cota de soleira)	1 PISO	Nº PISOS (abaixo da cota de soleira)	0 PISOS
ÁREAS DE IMPLANTAÇÃO (Valor aproximado)	25 m2	ÁREAS DE CONSTRUÇÃO (Valor aproximado)	25 m2

CONSTRUÇÃO	MATERIAL	TIPO	COR
ESTRUTURA	GRANITO	ALVENARIA	
REVESTIMENTO FACHADA	REBOCO	PINTADO	AMARELO
VÃOS EXTERIORES	PORTAS	AÇO	VERMELHO
	JANELAS		
	VARANDAS		
COBERTURA	TELHA CERÂMICA	INCLINADA	BARRO
ALTERAÇÕES			
ELEMENTOS DISSONANTES			

USO DO EDIFICADO	CAVE			
	R/CHÃO	ESTACIONAMENTO	ARRUMOS/OUTROS	
	1º PISO			
	2º PISO			
	RESTANTES			

FORMA DE OCUPAÇÃO	N.A.	REGIME DE PROPRIEDADE	DO PRÓPRIO	ENTIDADE PROPRIETÁRIA	PRIVADA
-------------------	------	-----------------------	------------	-----------------------	---------

OBSERVAÇÕES

IDENTIFICAÇÃO DO LOCAL:	RUA S. MIGUEL ARCANJO	Nº POLÍCIA:	EDIFÍCIO Nº:	19
	RUA DE SÃO PEDRO			

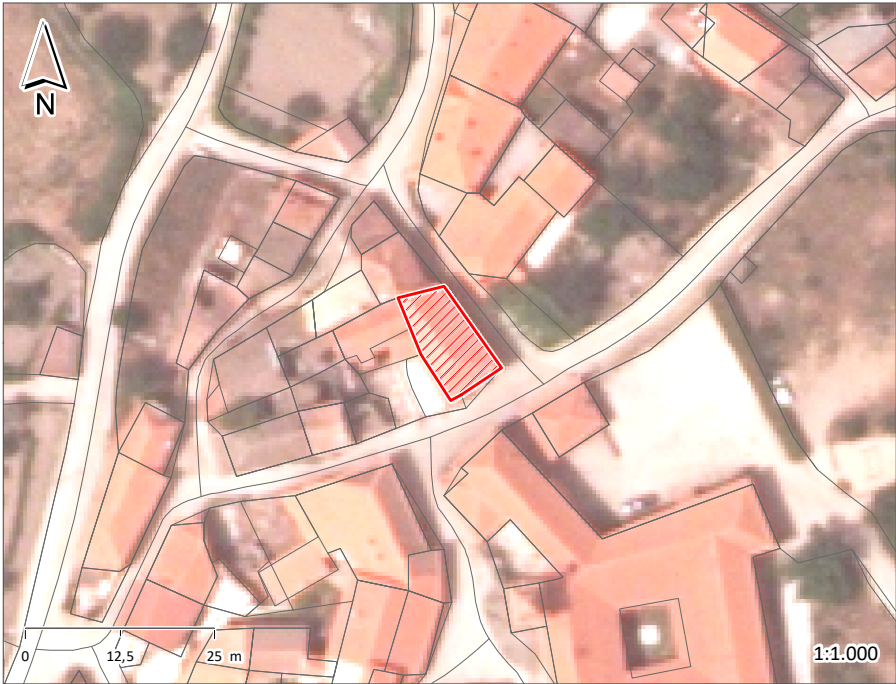

ÉPOCA DE CONSTRUÇÃO	1900-1950	ESTADO DE CONSERVAÇÃO	BOM
VALOR ARQUITETÓNICO	SEM QUALIDADE	TIPOLOGIA DO EDIFICADO	AGRUPADO
Nº PISOS (acima da cota de soleira)	2 PISOS	Nº PISOS (abaixo da cota de soleira)	0 PISOS
ÁREAS DE IMPLANTAÇÃO (Valor aproximado)	106 m2	ÁREAS DE CONSTRUÇÃO (Valor aproximado)	212 m2

CONSTRUÇÃO	MATERIAL	TIPO	COR
ESTRUTURA	GRANITO	ALVENARIA	
REVESTIMENTO FACHADA	GRANITO	APARENTE	NATURAL
VÃOS EXTERIORES	PORTAS	ALUMÍNIO AÇO	TERMOLACADO PINTADO BRANCO PRETO
	JANELAS	ALUMÍNIO	TERMOLACADO BRANCO
	VARANDAS	AÇO	PINTADO PRETO
COBERTURA	TELHA CERÂMICA	3 ÁGUAS	BARRO
ALTERAÇÕES			
ELEMENTOS DISSONANTES			

USO DO EDIFICADO	CAVE			
	R/CHÃO	HABITACÃO	ESTACIONAMENTO	
	1º PISO	HABITACÃO		
	2º PISO			
	RESTANTES			

FORMA DE OCUPAÇÃO	PERMANENTE	REGIME DE PROPRIEDADE	DO PRÓPRIO	ENTIDADE PROPRIETÁRIA	PRIVADA
-------------------	------------	-----------------------	------------	-----------------------	---------

OBSERVAÇÕES

IDENTIFICAÇÃO DO LOCAL:	LARGO DO TERREIRO	Nº POLÍCIA:	4	EDIFÍCIO Nº:	20
	RUA S. MIGUEL ARCANJO				

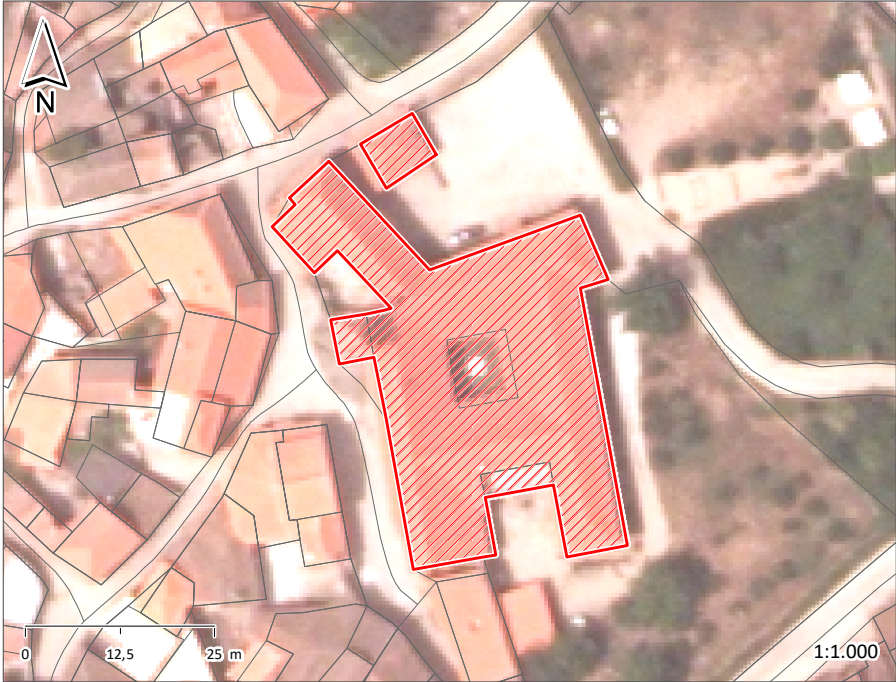

ÉPOCA DE CONSTRUÇÃO	ANTERIOR A 1900	ESTADO DE CONSERVAÇÃO	EXCELENTE
VALOR ARQUITETÓNICO	PATRIMONIAL	TIPOLOGIA DO EDIFICADO	ISOLADO
Nº PISOS (acima da cota de soleira)	2 PISOS	Nº PISOS (abaixo da cota de soleira)	0 PISOS
ÁREAS DE IMPLANTAÇÃO (Valor aproximado)	1346 m2	ÁREAS DE CONSTRUÇÃO (Valor aproximado)	2692 m2

CONSTRUÇÃO		MATERIAL		TIPO		COR	
ESTRUTURA		GRANITO		ALVENARIA			
REVESTIMENTO FACHADA		REBOCO	GRANITO	PINTADO	APARENTE	BRANCO	NATURAL
VÃOS EXTERIORES	PORTAS	MADEIRA	AÇO	PINTADO	PINTADO	CASTANHO	CINZA
	JANELAS	ALUMÍNIO	MADEIRA	TERMOLACADO	PINTADO	BRANCO	CASTANHO
	VARANDAS						
COBERTURA		TELHA CERÂMICA		VÁRIAS		BARRO	
ALTERAÇÕES							
ELEMENTOS DISSONANTES							

USO DO EDIFICADO	CAVE				
	R/CHÃO	EQUIPAMENTO			
	1º PISO	EQUIPAMENTO			
	2º PISO				
	RESTANTES				

FORMA DE OCUPAÇÃO	N.A.	REGIME DE PROPRIEDADE	DO PRÓPRIO	ENTIDADE PROPRIETÁRIA	PRIVADA
-------------------	------	-----------------------	------------	-----------------------	---------

OBSERVAÇÕES
RECOLHIMENTO DE NOSSA SENHORA DO CARMO SÉC XVII
CLASSIFICADO COMO MONUMENTO DE INTERESSE PÚBLICO
HOTEL RURAL

IDENTIFICAÇÃO DO LOCAL:	RUA S. MIGUEL ARCANJO	Nº POLÍCIA:	2	EDIFÍCIO Nº:	21
	RUA DAS ADEGAS				



ÉPOCA DE CONSTRUÇÃO	1951-1990	ESTADO DE CONSERVAÇÃO	EXCELENTE
VALOR ARQUITETÓNICO	SEM QUALIDADE	TIPOLOGIA DO EDIFICADO	AGRUPADO
Nº PISOS (acima da cota de soleira)	2 PISOS	Nº PISOS (abaixo da cota de soleira)	0 PISOS
ÁREAS DE IMPLANTAÇÃO (Valor aproximado)	31 m2	ÁREAS DE CONSTRUÇÃO (Valor aproximado)	62 m2

CONSTRUÇÃO	MATERIAL	TIPO	COR
ESTRUTURA	GRANITO BETÃO ARMADO	ALVENARIA	
REVESTIMENTO FACHADA	REBOCO	PINTADO	OCRE
VÃOS EXTERIORES	PORTAS ALUMÍNIO	TERMOLACADO	BRANCO
	JANELAS ALUMÍNIO	TERMOLACADO	BRANCO
	VARANDAS AÇO	PINTADO	BRANCO
COBERTURA	TELHA CERÂMICA	3 ÁGUAS	BARRO
ALTERAÇÕES			
ELEMENTOS DISSONANTES			

USO DO EDIFICADO	CAVE				
	R/CHÃO	ARRUMOS/OUTROS			
	1º PISO	HABITACÃO			
	2º PISO				
	RESTANTES				

FORMA DE OCUPAÇÃO	PERMANENTE	REGIME DE PROPRIEDADE	DO PRÓPRIO	ENTIDADE PROPRIETÁRIA	PRIVADA
-------------------	------------	-----------------------	------------	-----------------------	---------

OBSERVAÇÕES

IDENTIFICAÇÃO DO LOCAL:	RUA DAS ADEGAS	Nº POLÍCIA:	EDIFÍCIO Nº:	22
-------------------------	----------------	-------------	--------------	----



ÉPOCA DE CONSTRUÇÃO	1951-1990	ESTADO DE CONSERVAÇÃO	EXCELENTE
VALOR ARQUITETÓNICO	SEM QUALIDADE	TIPOLOGIA DO EDIFICADO	AGRUPADO
Nº PISOS (acima da cota de soleira)	2 PISOS	Nº PISOS (abaixo da cota de soleira)	0 PISOS
ÁREAS DE IMPLANTAÇÃO (Valor aproximado)	39 m2	ÁREAS DE CONSTRUÇÃO (Valor aproximado)	78 m2

CONSTRUÇÃO	MATERIAL	TIPO	COR
ESTRUTURA	GRANITO BETÃO ARMADO	ALVENARIA	
REVESTIMENTO FACHADA	REBOCO	PINTADO	OCRE
VÃOS EXTERIORES	PORTAS	ALUMÍNIO	ANODIZADO
	JANELAS	ALUMÍNIO	ANODIZADO
	VARANDAS	AÇO	PINTADO
COBERTURA	TELHA CERÂMICA	2 ÁGUAS	BRANCO
ALTERAÇÕES			BARRO
ELEMENTOS DISSONANTES			

USO DO EDIFICADO	CAVE				
	R/CHÃO	HABITACÃO	ARRUMOS/OUTROS		
	1º PISO	HABITACÃO			
	2º PISO				
	RESTANTES				

FORMA DE OCUPAÇÃO	PERMANENTE	REGIME DE PROPRIEDADE	DO PRÓPRIO	ENTIDADE PROPRIETÁRIA	PRIVADA
-------------------	------------	-----------------------	------------	-----------------------	---------

OBSERVAÇÕES

IDENTIFICAÇÃO DO LOCAL:	RUA DAS ADEGAS	Nº POLÍCIA:	EDIFÍCIO Nº:	23
-------------------------	----------------	-------------	--------------	----



ÉPOCA DE CONSTRUÇÃO	1951-1990	ESTADO DE CONSERVAÇÃO	BOM
VALOR ARQUITETÓNICO	SEM QUALIDADE	TIPOLOGIA DO EDIFICADO	AGRUPADO
Nº PISOS (acima da cota de soleira)	2 PISOS	Nº PISOS (abaixo da cota de soleira)	0 PISOS
ÁREAS DE IMPLANTAÇÃO (Valor aproximado)	51 m2	ÁREAS DE CONSTRUÇÃO (Valor aproximado)	102 m2

CONSTRUÇÃO		MATERIAL	TIPO	COR
ESTRUTURA		GRANITO BETÃO ARMADO	ALVENARIA	
REVESTIMENTO FACHADA		REBOCO	PINTADO	BRANCO
VÃOS EXTERIORES	PORTAS	AÇO	ANODIZADO	NATURAL
	JANELAS	PVC	PINTADO	BRANCO
	VARANDAS			
COBERTURA		TELHA CERÂMICA	2 ÁGUAS	BARRO
ALTERAÇÕES				
ELEMENTOS DISSONANTES				

USO DO EDIFICADO	CAVE				
	R/CHÃO	ESTACIONAMENTO	ARRUMOS/OUTROS		
	1º PISO	HABITACÃO			
	2º PISO				
	RESTANTES				

FORMA DE OCUPAÇÃO	PERMANENTE	REGIME DE PROPRIEDADE	DO PRÓPRIO	ENTIDADE PROPRIETÁRIA	PRIVADA
-------------------	------------	-----------------------	------------	-----------------------	---------

OBSERVAÇÕES

IDENTIFICAÇÃO DO LOCAL:	RUA DAS ADEGAS	Nº POLÍCIA:	EDIFÍCIO Nº:	24
-------------------------	----------------	-------------	--------------	----



ÉPOCA DE CONSTRUÇÃO	1900-1950	ESTADO DE CONSERVAÇÃO	MAU
VALOR ARQUITETÓNICO	SEM QUALIDADE	TIPOLOGIA DO EDIFICADO	ISOLADO
Nº PISOS (acima da cota de soleira)	2 PISOS	Nº PISOS (abaixo da cota de soleira)	0 PISOS
ÁREAS DE IMPLANTAÇÃO (Valor aproximado)	40 m2	ÁREAS DE CONSTRUÇÃO (Valor aproximado)	80 m2

CONSTRUÇÃO	MATERIAL	TIPO	COR
ESTRUTURA	GRANITO	ALVENARIA	
REVESTIMENTO FACHADA	GRANITO	APARENTE	NATURAL
VÃOS EXTERIORES	PORTAS	AÇO	VERMELHO
	JANELAS	MADEIRA	PRETO
	VARANDAS		
COBERTURA	TELHA CERÂMICA	2 ÁGUAS	BARRO
ALTERAÇÕES			
ELEMENTOS DISSONANTES			

USO DO EDIFICADO	CAVE				
	R/CHÃO	ARRUMOS/OUTROS			
	1º PISO	HABITACÃO			
	2º PISO				
	RESTANTES				

FORMA DE OCUPAÇÃO	DEVOLUTO	REGIME DE PROPRIEDADE	DO PRÓPRIO	ENTIDADE PROPRIETÁRIA	PRIVADA
-------------------	----------	-----------------------	------------	-----------------------	---------

OBSERVAÇÕES
EDIFÍCIO EM RUÍNA.

IDENTIFICAÇÃO DO LOCAL:	LAJE DO BARRO	Nº POLÍCIA:	EDIFÍCIO Nº:	25
-------------------------	---------------	-------------	--------------	----

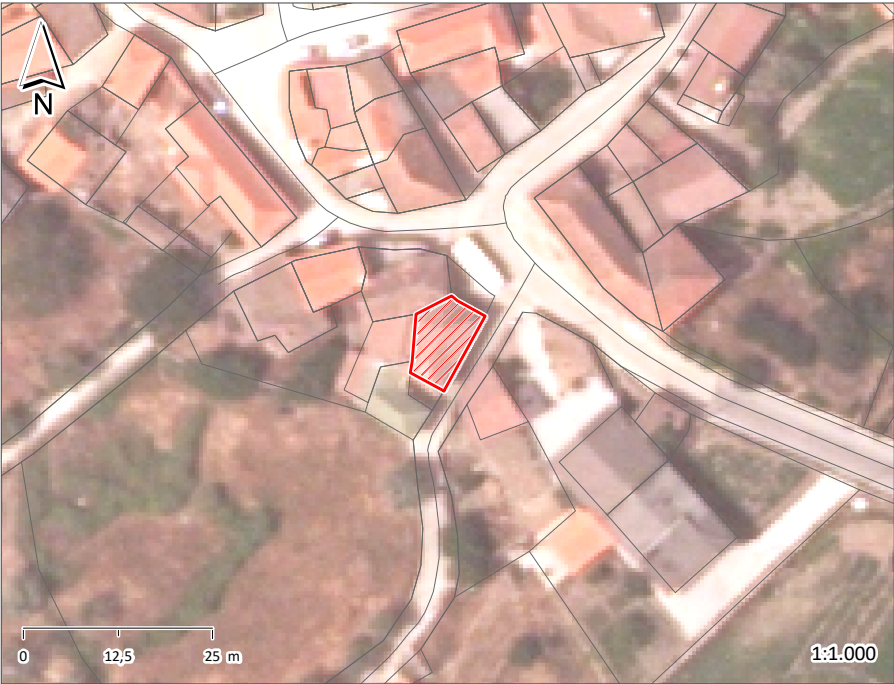

ÉPOCA DE CONSTRUÇÃO	1900-1950	ESTADO DE CONSERVAÇÃO	EXCELENTE
VALOR ARQUITETÓNICO	SEM QUALIDADE	TIPOLOGIA DO EDIFICADO	AGRUPADO
Nº PISOS (acima da cota de soleira)	2 PISOS	Nº PISOS (abaixo da cota de soleira)	0 PISOS
ÁREAS DE IMPLANTAÇÃO (Valor aproximado)	76 m2	ÁREAS DE CONSTRUÇÃO (Valor aproximado)	152 m2

CONSTRUÇÃO	MATERIAL	TIPO	COR
ESTRUTURA	GRANITO	ALVENARIA	
REVESTIMENTO FACHADA	GRANITO	APARENTE	NATURAL
VÃOS EXTERIORES	PORTAS	MADEIRA	PINTADO
	JANELAS	ALUMÍNIO	ANODIZADO
	VARANDAS		
COBERTURA	TELHA CERÂMICA	4 ÁGUAS	BARRO
ALTERAÇÕES			
ELEMENTOS DISSONANTES			

USO DO EDIFICADO	CAVE			
	R/CHÃO	COMÉRCIO	SERVIÇOS	
	1º PISO	HABITACÃO		
	2º PISO			
	RESTANTES			

FORMA DE OCUPAÇÃO	PERMANENTE	REGIME DE PROPRIEDADE	DO PRÓPRIO	ENTIDADE PROPRIETÁRIA	PRIVADA
-------------------	------------	-----------------------	------------	-----------------------	---------

OBSERVAÇÕES

IDENTIFICAÇÃO DO LOCAL:	LAJE DO BARRO	Nº POLÍCIA:	3	EDIFÍCIO Nº:	26
-------------------------	---------------	-------------	---	--------------	----

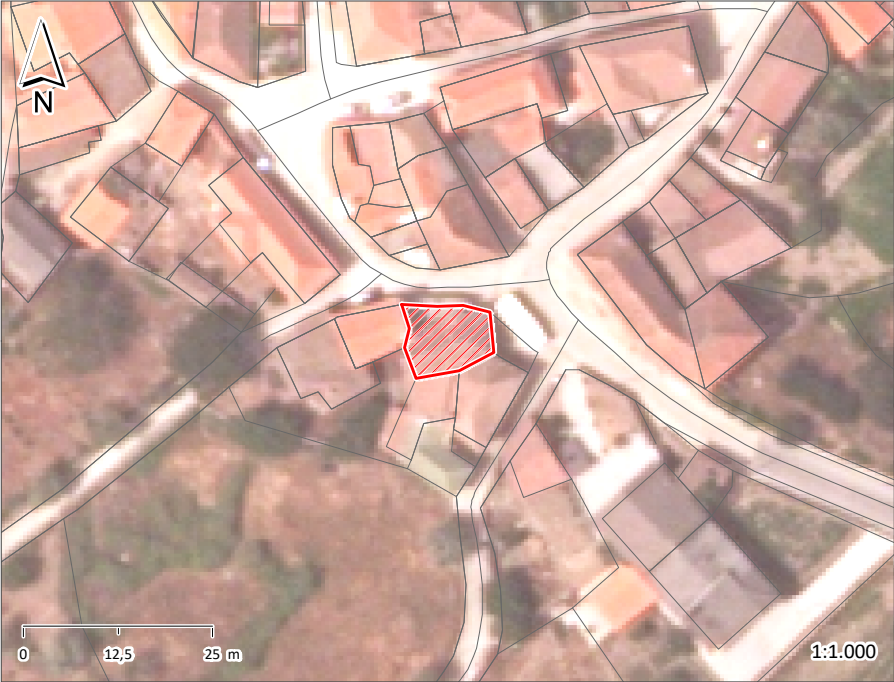

ÉPOCA DE CONSTRUÇÃO	1900-1950	ESTADO DE CONSERVAÇÃO	EXCELENTE
VALOR ARQUITETÓNICO	SEM QUALIDADE	TIPOLOGIA DO EDIFICADO	AGRUPADO
Nº PISOS (acima da cota de soleira)	2 PISOS	Nº PISOS (abaixo da cota de soleira)	0 PISOS
ÁREAS DE IMPLANTAÇÃO (Valor aproximado)	95 m2	ÁREAS DE CONSTRUÇÃO (Valor aproximado)	190 m2

CONSTRUÇÃO	MATERIAL	TIPO	COR
ESTRUTURA	GRANITO	ALVENARIA	
REVESTIMENTO FACHADA	GRANITO	APARENTE	NATURAL
VÃOS EXTERIORES	PORTAS	MADEIRA AÇO	PINTADO PINTADO CASTANHO CINZA
	JANELAS	ALUMÍNIO	ANODIZADO NATURAL
	VARANDAS	AÇO	PINTADO BRANCO
COBERTURA	TELHA CERÂMICA	3 ÁGUAS	BARRO
ALTERAÇÕES			
ELEMENTOS DISSONANTES	ANTENAS		

USO DO EDIFICADO	CAVE			
	R/CHÃO	COMÉRCIO	SERVIÇOS	
	1º PISO	HABITACÃO		
	2º PISO			
	RESTANTES			

FORMA DE OCUPAÇÃO	PERMANENTE	REGIME DE PROPRIEDADE	DO PRÓPRIO	ENTIDADE PROPRIETÁRIA	PRIVADA
-------------------	------------	-----------------------	------------	-----------------------	---------

OBSERVAÇÕES

IDENTIFICAÇÃO DO LOCAL:	RUA DO CANAL	Nº POLÍCIA:	4	EDIFÍCIO Nº:	27
-------------------------	--------------	-------------	---	--------------	----



ÉPOCA DE CONSTRUÇÃO	1900-1950	ESTADO DE CONSERVAÇÃO	BOM
VALOR ARQUITETÓNICO	SEM QUALIDADE	TIPOLOGIA DO EDIFICADO	AGRUPADO
Nº PISOS (acima da cota de soleira)	3 PISOS	Nº PISOS (abaixo da cota de soleira)	0 PISOS
ÁREAS DE IMPLANTAÇÃO (Valor aproximado)	55 m2	ÁREAS DE CONSTRUÇÃO (Valor aproximado)	165 m2

CONSTRUÇÃO	MATERIAL		TIPO		COR	
ESTRUTURA	GRANITO	BETÃO ARMADO	ALVENARIA			
REVESTIMENTO FACHADA	GRANITO	REBOCO	APARENTE	PINTADO	NATURAL	OCRE
VÃOS EXTERIORES	PORTAS	ALUMÍNIO	TERMOLACADO		BRANCO	
	JANELAS	ALUMÍNIO	TERMOLACADO		BRANCO	
	VARANDAS	AÇO	PINTADO		PRETO	
COBERTURA	TELHA CERÂMICA		2 ÁGUAS		BARRO	
ALTERAÇÕES						
ELEMENTOS DISSONANTES	ANTENAS					

USO DO EDIFICADO	CAVE				
	R/CHÃO	ARRUMOS/OUTROS			
	1º PISO	HABITACÃO			
	2º PISO	HABITACÃO			
	RESTANTES				

FORMA DE OCUPAÇÃO	PERMANENTE	REGIME DE PROPRIEDADE	DO PRÓPRIO	ENTIDADE PROPRIETÁRIA	PRIVADA
-------------------	------------	-----------------------	------------	-----------------------	---------

OBSERVAÇÕES

IDENTIFICAÇÃO DO LOCAL:	RUA DO CANAL	Nº POLÍCIA:	EDIFÍCIO Nº:	28
-------------------------	--------------	-------------	--------------	----

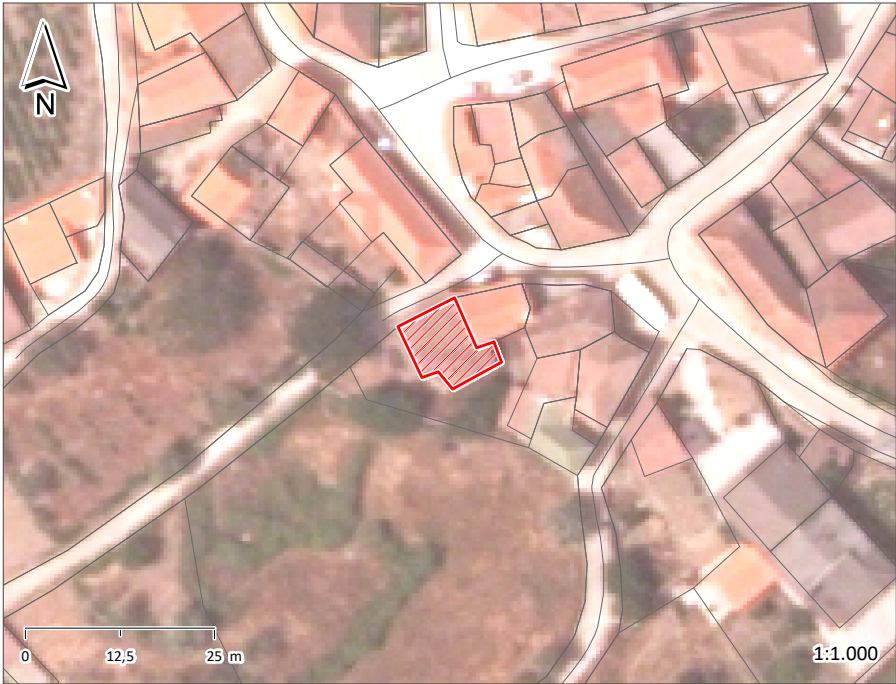

ÉPOCA DE CONSTRUÇÃO	1900-1950	ESTADO DE CONSERVAÇÃO	MAU
VALOR ARQUITETÓNICO	SEM QUALIDADE	TIPOLOGIA DO EDIFICADO	AGRUPADO
Nº PISOS (acima da cota de soleira)	2 PISOS	Nº PISOS (abaixo da cota de soleira)	0 PISOS
ÁREAS DE IMPLANTAÇÃO (Valor aproximado)	87 m2	ÁREAS DE CONSTRUÇÃO (Valor aproximado)	174 m2

CONSTRUÇÃO		MATERIAL		TIPO		COR	
ESTRUTURA		GRANITO		ALVENARIA			
REVESTIMENTO FACHADA		GRANITO		APARENTE		NATURAL	
VÃOS EXTERIORES	PORTAS	MADEIRA	AÇO	PINTADO	PINTADO	CASTANHO	CASTANHO
	JANELAS	MADEIRA		PINTADO		BRANCO	
	VARANDAS						
COBERTURA		TELHA CERÂMICA		VÁRIAS		BARRO	
ALTERAÇÕES							
ELEMENTOS DISSONANTES		ANTENAS					

USO DO EDIFICADO	CAVE				
	R/CHÃO	ARRUMOS/OUTROS			
	1º PISO	HABITACÃO			
	2º PISO				
	RESTANTES				

FORMA DE OCUPAÇÃO	DEVOLUTO	REGIME DE PROPRIEDADE	DO PRÓPRIO	ENTIDADE PROPRIETÁRIA	PRIVADA
-------------------	----------	-----------------------	------------	-----------------------	---------

OBSERVAÇÕES

IDENTIFICAÇÃO DO LOCAL:	AVENIDA MANAUS	Nº POLÍCIA:	3	EDIFÍCIO Nº:	29
-------------------------	----------------	-------------	---	--------------	----



ÉPOCA DE CONSTRUÇÃO	1900-1950	ESTADO DE CONSERVAÇÃO	BOM
VALOR ARQUITETÓNICO	SEM QUALIDADE	TIPOLOGIA DO EDIFICADO	ISOLADO
Nº PISOS (acima da cota de soleira)	2 PISOS	Nº PISOS (abaixo da cota de soleira)	0 PISOS
ÁREAS DE IMPLANTAÇÃO (Valor aproximado)	46 m2	ÁREAS DE CONSTRUÇÃO (Valor aproximado)	92 m2

CONSTRUÇÃO	MATERIAL	TIPO	COR
ESTRUTURA	GRANITO	ALVENARIA	
REVESTIMENTO FACHADA	GRANITO	APARENTE	NATURAL
VÃOS EXTERIORES	PORTAS	ALUMÍNIO AÇO	NATURAL CINZA
	JANELAS	ALUMÍNIO	NATURAL
	VARANDAS	AÇO	CINZA
COBERTURA	TELHA CERÂMICA	3 ÁGUAS	BARRO
ALTERAÇÕES			
ELEMENTOS DISSONANTES	ANTENAS		

USO DO EDIFICADO	CAVE			
	R/CHÃO	ARRUMOS/OUTROS		
	1º PISO	HABITACÃO		
	2º PISO			
	RESTANTES			

FORMA DE OCUPAÇÃO	PERMANENTE	REGIME DE PROPRIEDADE	DO PRÓPRIO	ENTIDADE PROPRIETÁRIA	PRIVADA
-------------------	------------	-----------------------	------------	-----------------------	---------

OBSERVAÇÕES

IDENTIFICAÇÃO DO LOCAL:

Nº POLÍCIA:

EDIFÍCIO Nº:

30

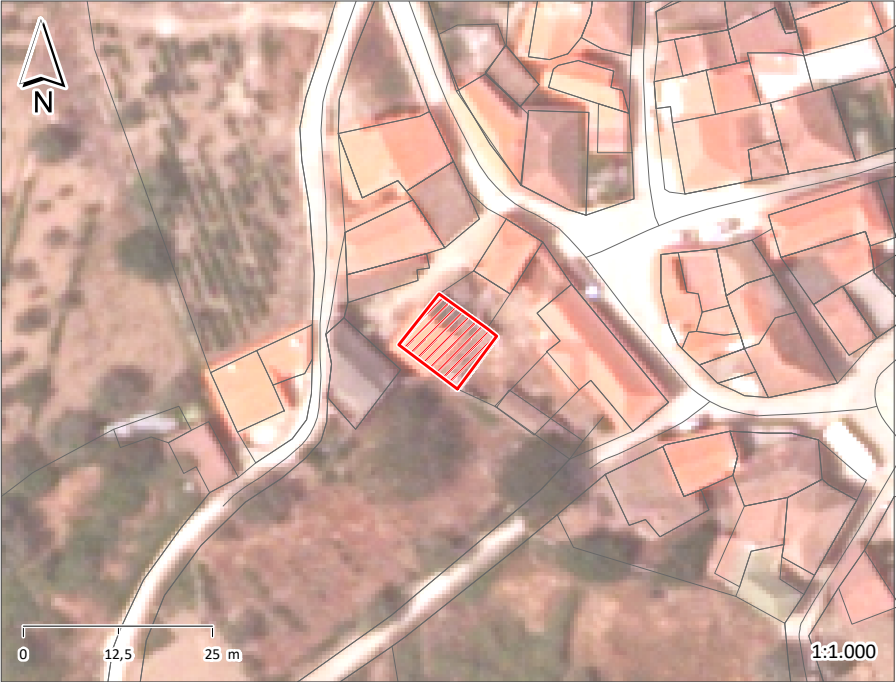

ÉPOCA DE CONSTRUÇÃO

1900-1950

ESTADO DE CONSERVAÇÃO

MÉDIO

VALOR ARQUITETÓNICO

SEM QUALIDADE

TIPOLOGIA DO EDIFICADO

ISOLADO

Nº PISOS (acima da cota de soleira)

1 PISO

Nº PISOS (abaixo da cota de soleira)

0 PISOS

ÁREAS DE IMPLANTAÇÃO

(Valor aproximado)

84 m2

ÁREAS DE CONSTRUÇÃO

(Valor aproximado)

84 m2

CONSTRUÇÃO		MATERIAL	TIPO	COR
ESTRUTURA		GRANITO	ALVENARIA	
REVESTIMENTO FACHADA		GRANITO	APARENTE	NATURAL
VÃOS EXTERIORES	PORTAS	AÇO	PINTADO	VERDE
	JANELAS			
	VARANDAS			
COBERTURA		TELHA CERÂMICA	3 ÁGUAS	BARRO
ALTERAÇÕES				
ELEMENTOS DISSONANTES				

USO DO EDIFICADO	CAVE				
	R/CHÃO	ARRUMOS/OUTROS			
	1º PISO				
	2º PISO				
	RESTANTES				

FORMA DE OCUPAÇÃO

N.A.

REGIME DE PROPRIEDADE

DO PRÓPRIO

ENTIDADE PROPRIETÁRIA

PRIVADA

OBSERVAÇÕES

IDENTIFICAÇÃO DO LOCAL:

Nº POLÍCIA:

EDIFÍCIO Nº:

31



ÉPOCA DE CONSTRUÇÃO

POSTERIOR A 1990

ESTADO DE CONSERVAÇÃO

MÉDIO

VALOR ARQUITETÓNICO

SEM QUALIDADE

TIPOLOGIA DO EDIFICADO

ISOLADO

Nº PISOS (acima da cota de soleira)

2 PISOS

Nº PISOS (abaixo da cota de soleira)

0 PISOS

ÁREAS DE IMPLANTAÇÃO

(Valor aproximado)

82 m2

ÁREAS DE CONSTRUÇÃO

(Valor aproximado)

164 m2

CONSTRUÇÃO	MATERIAL	TIPO	COR
ESTRUTURA	BETÃO		
REVESTIMENTO FACHADA	BETÃO	BLOCO	POR PINTAR
VÃOS EXTERIORES	PORTAS	ALUMÍNIO	ANODIZADO
	JANELAS	ALUMÍNIO	ANODIZADO
	VARANDAS	AÇO	PINTADO
COBERTURA	TELHA DE BETÃO	2 ÁGUAS	PRETO
ALTERAÇÕES			
ELEMENTOS DISSONANTES	ANTENAS		

USO DO EDIFICADO	CAVE				
	R/CHÃO	ARRUMOS/OUTROS			
	1º PISO	HABITACÃO			
	2º PISO				
	RESTANTES				

FORMA DE OCUPAÇÃO

PERMANENTE

REGIME DE PROPRIEDADE

DO PRÓPRIO

ENTIDADE PROPRIETÁRIA

PRIVADA

OBSERVAÇÕES

IDENTIFICAÇÃO DO LOCAL:

Nº POLÍCIA:

EDIFÍCIO Nº:

32



ÉPOCA DE CONSTRUÇÃO 1900-1950

ESTADO DE CONSERVAÇÃO MAU

VALOR ARQUITETÓNICO SEM QUALIDADE

TIPOLOGIA DO EDIFICADO AGRUPADO

Nº PISOS (acima da cota de soleira) 2 PISOS

Nº PISOS (abaixo da cota de soleira) 0 PISOS

ÁREAS DE IMPLANTAÇÃO (Valor aproximado) 35 m2

ÁREAS DE CONSTRUÇÃO (Valor aproximado) 70 m2

CONSTRUÇÃO		MATERIAL	TIPO		COR
ESTRUTURA		GRANITO	ALVENARIA		
REVESTIMENTO FACHADA		GRANITO	APARENTE		NATURAL
VÃOS EXTERIORES	PORTAS	AÇO	PINTADO		VERDE
	JANELAS	AÇO	PINTADO		VERDE
	VARANDAS				
COBERTURA		TELHA CERÂMICA	INCLINADA		BARRO
ALTERAÇÕES		AMPLIAÇÃO TIJOLO	BLOCO	BLOCO	POR PINTAR
ELEMENTOS DISSONANTES					

USO DO EDIFICADO	CAVE				
	R/CHÃO	ARRUMOS/OUTROS			
	1º PISO	HABITACÃO			
	2º PISO				
	RESTANTES				

FORMA DE OCUPAÇÃO DEVOLUTO

REGIME DE PROPRIEDADE DO PRÓPRIO

ENTIDADE PROPRIETÁRIA PRIVADA

OBSERVAÇÕES

IDENTIFICAÇÃO DO LOCAL:

Nº POLÍCIA:

EDIFÍCIO Nº:

33

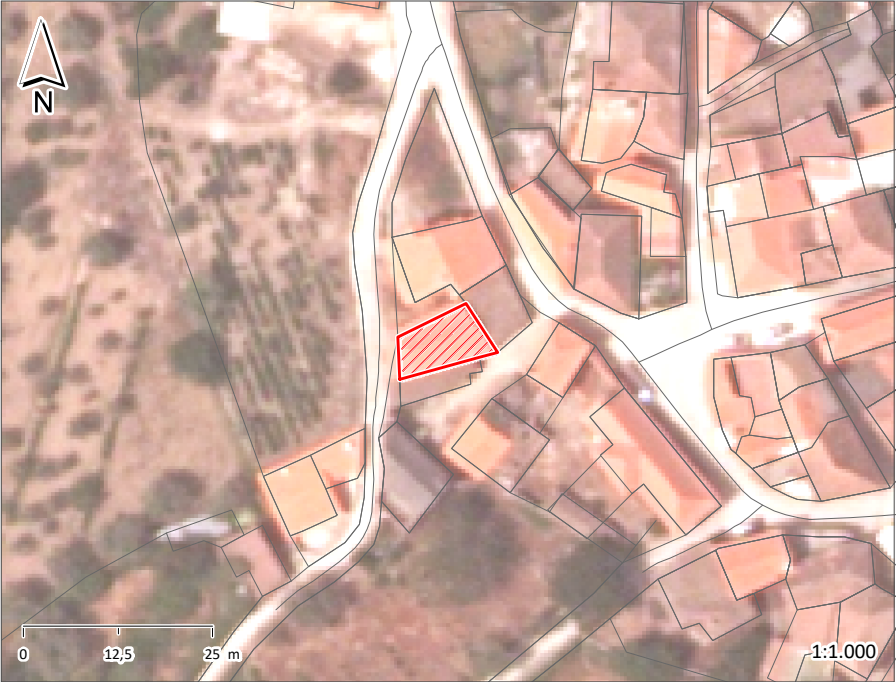

ÉPOCA DE CONSTRUÇÃO 1900-1950

ESTADO DE CONSERVAÇÃO MÉDIO

VALOR ARQUITETÓNICO SEM QUALIDADE

TIPOLOGIA DO EDIFICADO AGRUPADO

Nº PISOS (acima da cota de soleira) 2 PISOS

Nº PISOS (abaixo da cota de soleira) 0 PISOS

ÁREAS DE IMPLANTAÇÃO (Valor aproximado) 76 m2

ÁREAS DE CONSTRUÇÃO (Valor aproximado) 152 m2

CONSTRUÇÃO	MATERIAL	TIPO	COR
ESTRUTURA	GRANITO	ALVENARIA	
REVESTIMENTO FACHADA	GRANITO	APARENTE	NATURAL
VÃOS EXTERIORES	PORTAS	AÇO	PINTADO
	JANELAS	AÇO	PINTADO
	VARANDAS	AÇO	PINTADO
COBERTURA	TELHA CERÂMICA	3 ÁGUAS	BARRO
ALTERAÇÕES			
ELEMENTOS DISSONANTES			

USO DO EDIFICADO	CAVE			
	R/CHÃO	ARRUMOS/OUTROS		
	1º PISO	HABITACÃO		
	2º PISO			
	RESTANTES			

FORMA DE OCUPAÇÃO PERMANENTE

REGIME DE PROPRIEDADE DO PRÓPRIO

ENTIDADE PROPRIETÁRIA PRIVADA

OBSERVAÇÕES

IDENTIFICAÇÃO DO LOCAL:

Nº POLÍCIA:

EDIFÍCIO Nº: 34

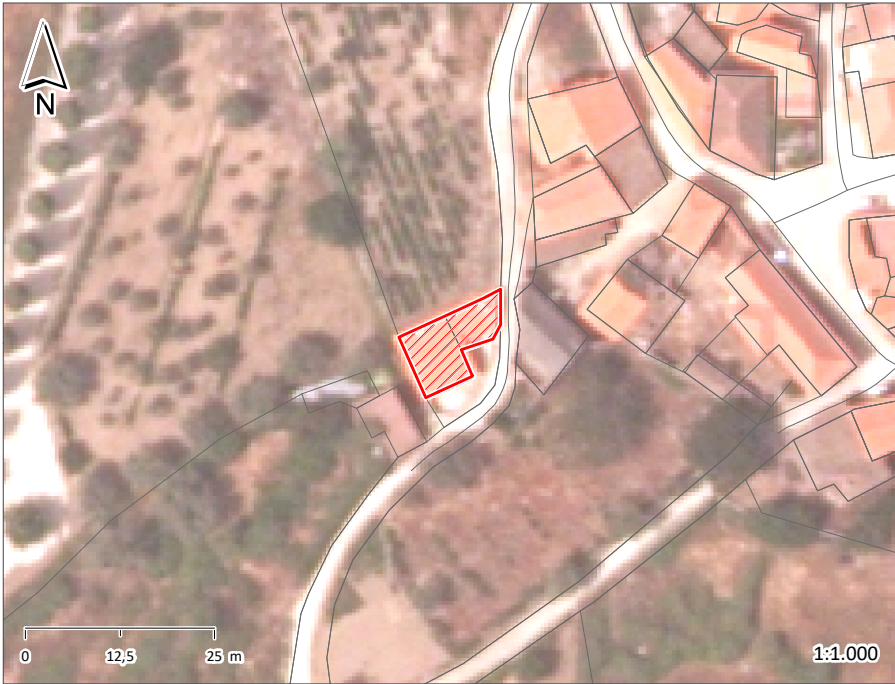

ÉPOCA DE CONSTRUÇÃO	1900-1950	ESTADO DE CONSERVAÇÃO	BOM
VALOR ARQUITETÓNICO	SEM QUALIDADE	TIPOLOGIA DO EDIFICADO	AGRUPADO
Nº PISOS (acima da cota de soleira)	1 PISO	Nº PISOS (abaixo da cota de soleira)	0 PISOS
ÁREAS DE IMPLANTAÇÃO (Valor aproximado)	96 m2	ÁREAS DE CONSTRUÇÃO (Valor aproximado)	96 m2

CONSTRUÇÃO		MATERIAL	TIPO	COR
ESTRUTURA		GRANITO	ALVENARIA	
REVESTIMENTO FACHADA		GRANITO	APARENTE	NATURAL
VÃOS EXTERIORES	PORTAS			
	JANELAS			
	VARANDAS			
COBERTURA		TELHA CERÂMICA	2 ÁGUAS	BARRO
ALTERAÇÕES				
ELEMENTOS DISSONANTES		ANTENAS		

USO DO EDIFICADO	CAVE			
	R/CHÃO	HABITACÃO		
	1º PISO			
	2º PISO			
	RESTANTES			

FORMA DE OCUPAÇÃO	PERMANENTE	REGIME DE PROPRIEDADE	DO PRÓPRIO	ENTIDADE PROPRIETÁRIA	PRIVADA
-------------------	------------	-----------------------	------------	-----------------------	---------

OBSERVAÇÕES

NÃO FOI POSSÍVEL VER NO TERRENO.

IDENTIFICAÇÃO DO LOCAL: AVENIDA MANAUS

Nº POLÍCIA:

EDIFÍCIO Nº: 35

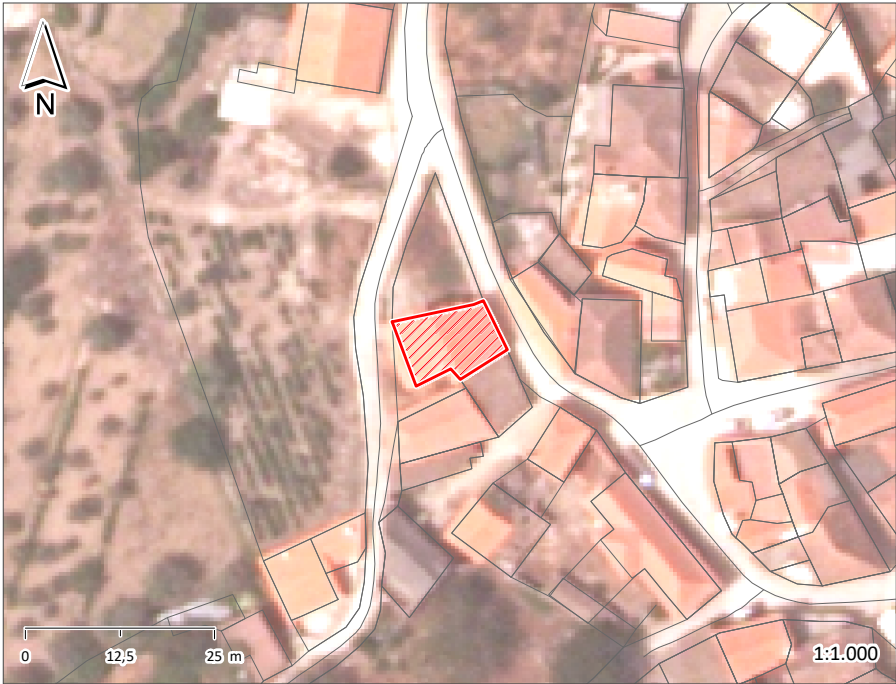

ÉPOCA DE CONSTRUÇÃO	1951-1990	ESTADO DE CONSERVAÇÃO	EXCELENTE
VALOR ARQUITETÓNICO	SEM QUALIDADE	TIPOLOGIA DO EDIFICADO	AGRUPADO
Nº PISOS (acima da cota de soleira)	3 PISOS	Nº PISOS (abaixo da cota de soleira)	0 PISOS
ÁREAS DE IMPLANTAÇÃO (Valor aproximado)	107 m2	ÁREAS DE CONSTRUÇÃO (Valor aproximado)	321 m2

CONSTRUÇÃO		MATERIAL		TIPO		COR	
ESTRUTURA		BETÃO					
REVESTIMENTO FACHADA		REBOCO	CERÂMICO	PINTADO	AZULEJO	BRANCO	VERMELHO
VÃOS EXTERIORES	PORTAS	ALUMÍNIO		TERMOLACADO		BRANCO	
	JANELAS	ALUMÍNIO		TERMOLACADO		BRANCO	
	VARANDAS						
COBERTURA		TELHA CERÂMICA		2 ÁGUAS		BARRO	
ALTERAÇÕES							
ELEMENTOS DISSONANTES							

USO DO EDIFICADO	CAVE				
	R/CHÃO	ARRUMOS/OUTROS	ESTACIONAMENTO		
	1º PISO	HABITACÃO			
	2º PISO	HABITACÃO			
	RESTANTES				

FORMA DE OCUPAÇÃO	PERMANENTE	REGIME DE PROPRIEDADE	DO PRÓPRIO	ENTIDADE PROPRIETÁRIA	PRIVADA
-------------------	------------	-----------------------	------------	-----------------------	---------

OBSERVAÇÕES

IDENTIFICAÇÃO DO LOCAL:	AVENIDA MANAUS	Nº POLÍCIA:	EDIFÍCIO Nº:	36
-------------------------	----------------	-------------	--------------	----

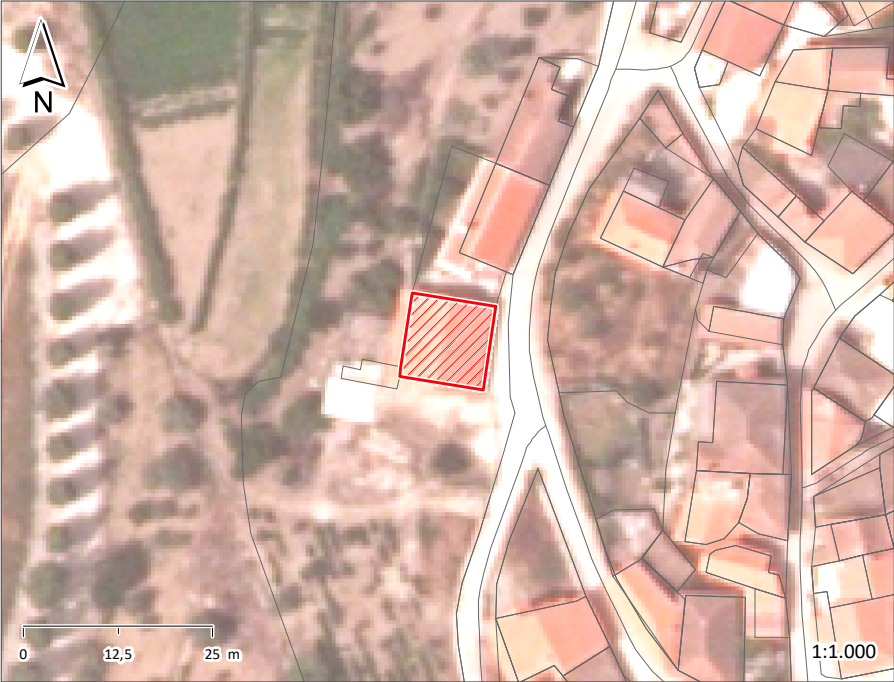

ÉPOCA DE CONSTRUÇÃO	1951-1990	ESTADO DE CONSERVAÇÃO	BOM
VALOR ARQUITETÓNICO	SEM QUALIDADE	TIPOLOGIA DO EDIFICADO	ISOLADO
Nº PISOS (acima da cota de soleira)	2 PISOS	Nº PISOS (abaixo da cota de soleira)	0 PISOS
ÁREAS DE IMPLANTAÇÃO (Valor aproximado)	126 m2	ÁREAS DE CONSTRUÇÃO (Valor aproximado)	252 m2

CONSTRUÇÃO	MATERIAL	TIPO	COR
ESTRUTURA	BETÃO		
REVESTIMENTO FACHADA	REBOCO	PINTADO	BRANCO
VÃOS EXTERIORES	PORTAS	AÇO ALUMÍNIO	PINTADO ANODIZADO VERDE NATURAL
	JANELAS		
	VARANDAS	AÇO	PINTADO VERDE
COBERTURA	TELHA CERÂMICA	2 ÁGUAS	BARRO
ALTERAÇÕES			
ELEMENTOS DISSONANTES			

USO DO EDIFICADO	CAVE				
	R/CHÃO	ARMAZÉM			
	1º PISO				
	2º PISO				
	RESTANTES				

FORMA DE OCUPAÇÃO	N.A.	REGIME DE PROPRIEDADE	DO PRÓPRIO	ENTIDADE PROPRIETÁRIA	PRIVADA
-------------------	------	-----------------------	------------	-----------------------	---------

OBSERVAÇÕES

A photograph of a modern house's exterior. The house has a white facade with a dark brown base. A white door with glass panels is visible, leading to a balcony with a white railing. A white downspout is attached to the balcony. To the right of the door is a dark window and a small mailbox. The roof is dark brown with a white gutter.

OBSERVAÇÕES

IDENTIFICAÇÃO DO LOCAL:	AVENIDA MANAUS	Nº POLÍCIA:	17	EDIFÍCIO Nº:	38
-------------------------	----------------	-------------	----	--------------	----

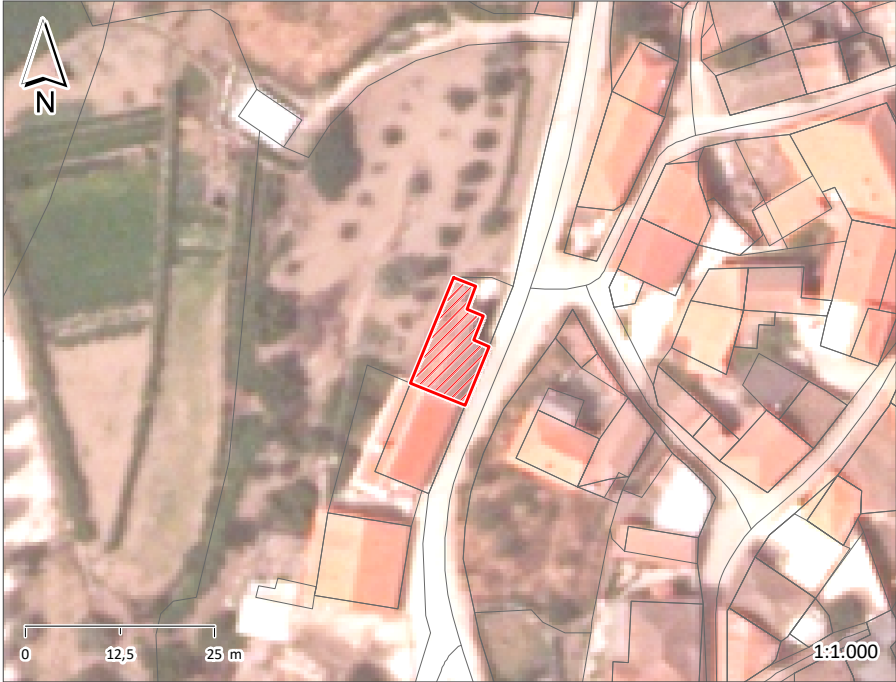

ÉPOCA DE CONSTRUÇÃO	1951-1990	ESTADO DE CONSERVAÇÃO	BOM
VALOR ARQUITETÓNICO	SEM QUALIDADE	TIPOLOGIA DO EDIFICADO	AGRUPADO
Nº PISOS (acima da cota de soleira)	2 PISOS	Nº PISOS (abaixo da cota de soleira)	1 PISO
ÁREAS DE IMPLANTAÇÃO (Valor aproximado)	95 m2	ÁREAS DE CONSTRUÇÃO (Valor aproximado)	285 m2

CONSTRUÇÃO	MATERIAL	TIPO	COR
ESTRUTURA	BETÃO		
REVESTIMENTO FACHADA	REBOCO	PINTADO	VERDE
VÃOS EXTERIORES	PORTAS	ALUMÍNIO	ANODIZADO
	JANELAS	ALUMÍNIO	TERMOLACADO
	VARANDAS	ALUMÍNIO AÇO	TEMPERADO PINTADO
COBERTURA	TELHA CERÂMICA	2 ÁGUAS	BRANCO VERDE
ALTERAÇÕES			BRANCO BARRO
ELEMENTOS DISSONANTES	ANTENAS E MARQUISE		

USO DO EDIFICADO	CAVE	ARRUMOS/OUTROS			
	R/CHÃO	HABITACÃO			
	1º PISO	HABITACÃO			
	2º PISO				
	RESTANTES				

FORMA DE OCUPAÇÃO	PERMANENTE	REGIME DE PROPRIEDADE	DO PRÓPRIO	ENTIDADE PROPRIETÁRIA	PRIVADA
-------------------	------------	-----------------------	------------	-----------------------	---------

OBSERVAÇÕES

IDENTIFICAÇÃO DO LOCAL:	AVENIDA MANAUS	Nº POLÍCIA:	EDIFÍCIO Nº:	39
-------------------------	----------------	-------------	--------------	----



ÉPOCA DE CONSTRUÇÃO	1951-1990	ESTADO DE CONSERVAÇÃO	MAU
VALOR ARQUITETÓNICO	SEM QUALIDADE	TIPOLOGIA DO EDIFICADO	ISOLADO
Nº PISOS (acima da cota de soleira)	1 PISO	Nº PISOS (abaixo da cota de soleira)	0 PISOS
ÁREAS DE IMPLANTAÇÃO (Valor aproximado)	27 m2	ÁREAS DE CONSTRUÇÃO (Valor aproximado)	27 m2

CONSTRUÇÃO	MATERIAL	TIPO	COR
ESTRUTURA	BETÃO		
REVESTIMENTO FACHADA	TIJOLO BETÃO	APARENTE BLOCO	POR PINTAR POR PINTAR
VÃOS EXTERIORES	PORTAS	AÇO	PINTADO
	JANELAS		
	VARANDAS		
COBERTURA	TELHA CERÂMICA	INCLINADA	BARRO
ALTERAÇÕES			
ELEMENTOS DISSONANTES			

USO DO EDIFICADO	CAVE			
	R/CHÃO	ARRUMOS/OUTROS		
	1º PISO			
	2º PISO			
	RESTANTES			

FORMA DE OCUPAÇÃO	N.A.	REGIME DE PROPRIEDADE	DO PRÓPRIO	ENTIDADE PROPRIETÁRIA	PRIVADA
-------------------	------	-----------------------	------------	-----------------------	---------

OBSERVAÇÕES

IDENTIFICAÇÃO DO LOCAL:	RUA DAS ADEGAS	Nº POLÍCIA:	8	EDIFÍCIO Nº:	40
-------------------------	----------------	-------------	---	--------------	----



ÉPOCA DE CONSTRUÇÃO	1951-1990	ESTADO DE CONSERVAÇÃO	EXCELENTE
VALOR ARQUITETÓNICO	SEM QUALIDADE	TIPOLOGIA DO EDIFICADO	ISOLADO
Nº PISOS (acima da cota de soleira)	2 PISOS	Nº PISOS (abaixo da cota de soleira)	0 PISOS
ÁREAS DE IMPLANTAÇÃO (Valor aproximado)	61 m2	ÁREAS DE CONSTRUÇÃO (Valor aproximado)	122 m2

CONSTRUÇÃO	MATERIAL	TIPO	COR
ESTRUTURA	GRANITO BETÃO	ALVENARIA	
REVESTIMENTO FACHADA	REBOCO	PINTADO	OCRE
VÃOS EXTERIORES	PORTAS	AÇO MADEIRA	PINTADO PINTADO VERDE VERDE
	JANELAS	MADEIRA	PINTADO VÁRIAS
	VARANDAS	AÇO AÇO	PINTADO PINTADO BRANCO VERDE
COBERTURA	TELHA CERÂMICA	VÁRIAS	BARRO
ALTERAÇÕES			
ELEMENTOS DISSONANTES	ANTENAS		

USO DO EDIFICADO	CAVE			
	R/CHÃO	ARRUMOS/OUTROS	ESTACIONAMENTO	
	1º PISO	HABITACÃO		
	2º PISO			
	RESTANTES			

FORMA DE OCUPAÇÃO	PERMANENTE	REGIME DE PROPRIEDADE	DO PRÓPRIO	ENTIDADE PROPRIETÁRIA	PRIVADA
-------------------	------------	-----------------------	------------	-----------------------	---------

OBSERVAÇÕES

IDENTIFICAÇÃO DO LOCAL:	RUA DAS ADEGAS	Nº POLÍCIA:	6	EDIFÍCIO Nº:	41
-------------------------	----------------	-------------	---	--------------	----



ÉPOCA DE CONSTRUÇÃO	1900-1950	ESTADO DE CONSERVAÇÃO	
VALOR ARQUITETÓNICO	SEM QUALIDADE	TIPOLOGIA DO EDIFICADO	AGRUPADO
Nº PISOS (acima da cota de soleira)	2 PISOS	Nº PISOS (abaixo da cota de soleira)	0 PISOS
ÁREAS DE IMPLANTAÇÃO (Valor aproximado)	165 m2	ÁREAS DE CONSTRUÇÃO (Valor aproximado)	330 m2

CONSTRUÇÃO	MATERIAL	TIPO	COR
ESTRUTURA	GRANITO BETÃO	ALVENARIA	
REVESTIMENTO FACHADA	GRANITO	APARENTE	NATURAL
VÃOS EXTERIORES	PORTAS		
	JANELAS		
	VARANDAS		
COBERTURA			
ALTERAÇÕES			
ELEMENTOS DISSONANTES			

USO DO EDIFICADO	CAVE				
	R/CHÃO	HABITACÃO			
	1º PISO	HABITACÃO			
	2º PISO				
	RESTANTES				

FORMA DE OCUPAÇÃO	EM CONSTRUÇÃO	REGIME DE PROPRIEDADE	DO PRÓPRIO	ENTIDADE PROPRIETÁRIA	PRIVADA
-------------------	---------------	-----------------------	------------	-----------------------	---------

OBSERVAÇÕES

IDENTIFICAÇÃO DO LOCAL:	RUA DE SÃO PEDRO	Nº POLÍCIA:	4	EDIFÍCIO Nº:	42
-------------------------	------------------	-------------	---	--------------	----

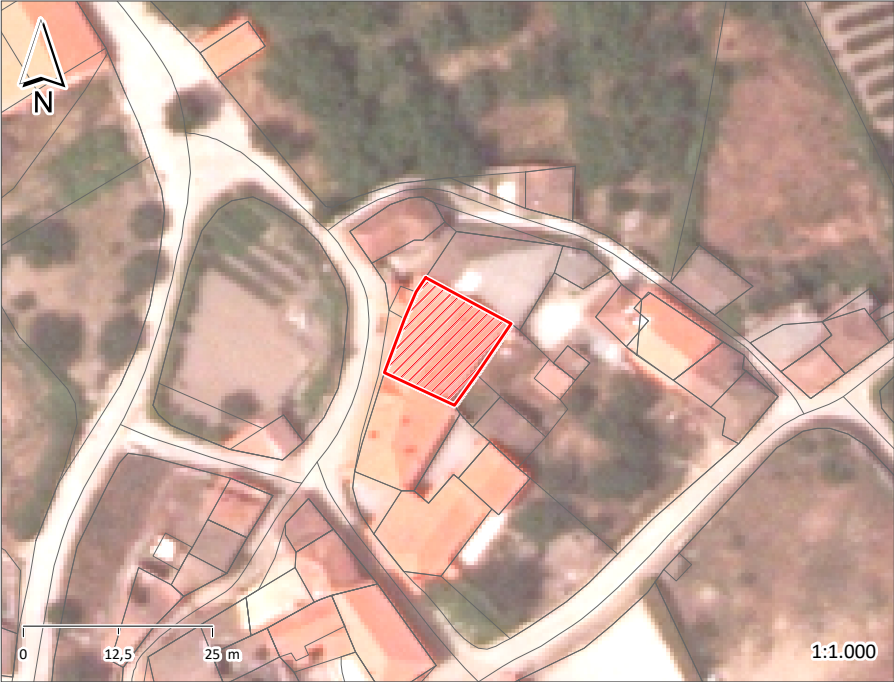

ÉPOCA DE CONSTRUÇÃO	1900-1950	ESTADO DE CONSERVAÇÃO	EXCELENTE
VALOR ARQUITETÓNICO	SEM QUALIDADE	TIPOLOGIA DO EDIFICADO	AGRUPADO
Nº PISOS (acima da cota de soleira)	2 PISOS	Nº PISOS (abaixo da cota de soleira)	0 PISOS
ÁREAS DE IMPLANTAÇÃO (Valor aproximado)	159 m2	ÁREAS DE CONSTRUÇÃO (Valor aproximado)	318 m2

CONSTRUÇÃO		MATERIAL		TIPO		COR	
ESTRUTURA		GRANITO	BETÃO	ALVENARIA			
REVESTIMENTO FACHADA		GRANITO	REBOCO	APARENTE	PINTADO	NATURAL	BRANCO
VÃOS EXTERIORES	PORTAS	ALUMÍNIO	AÇO	TERMOLACADO	PINTADO	BRANCO	VERDE
	JANELAS	ALUMÍNIO		TERMOLACADO		BRANCO	
	VARANDAS	BETÃO		APARENTE		NATURAL	
COBERTURA		TELHA CERÂMICA	TELHA CERÂMICA	2 ÁGUAS	3 ÁGUAS	BARRO	BARRO
ALTERAÇÕES							
ELEMENTOS DISSONANTES							

USO DO EDIFICADO	CAVE				
	R/CHÃO	ARRUMOS/OUTROS			
	1º PISO	HABITACÃO	ESTACIONAMENTO	ARRUMOS/OUTROS	
	2º PISO				
	RESTANTES				

FORMA DE OCUPAÇÃO	PERMANENTE	REGIME DE PROPRIEDADE	DO PRÓPRIO	ENTIDADE PROPRIETÁRIA	PRIVADA
-------------------	------------	-----------------------	------------	-----------------------	---------

OBSERVAÇÕES
ANEXO E GARAGEM NAS TRASEIRAS

IDENTIFICAÇÃO DO LOCAL:	RUA DE SÃO PEDRO	Nº POLÍCIA:	2	EDIFÍCIO Nº:	43
-------------------------	------------------	-------------	---	--------------	----



ÉPOCA DE CONSTRUÇÃO	1900-1950	ESTADO DE CONSERVAÇÃO	EXCELENTE
VALOR ARQUITETÓNICO	SEM QUALIDADE	TIPOLOGIA DO EDIFICADO	AGRUPADO
Nº PISOS (acima da cota de soleira)	2 PISOS	Nº PISOS (abaixo da cota de soleira)	0 PISOS
ÁREAS DE IMPLANTAÇÃO (Valor aproximado)	131 m2	ÁREAS DE CONSTRUÇÃO (Valor aproximado)	262 m2

CONSTRUÇÃO	MATERIAL	TIPO	COR
ESTRUTURA	GRANITO	ALVENARIA	
REVESTIMENTO FACHADA	GRANITO REBOCO	APARENTE PINTADO	NATURAL BRANCO
VÃOS EXTERIORES	PORTAS	ALUMÍNIO	TERMOLACADO VERDE
	JANELAS	ALUMÍNIO	TERMOLACADO BRANCO
	VARANDAS		
COBERTURA	TELHA CERÂMICA	3 ÁGUAS	BARRO
ALTERAÇÕES			
ELEMENTOS DISSONANTES	ANTENAS		

USO DO EDIFICADO	CAVE			
	R/CHÃO	ARRUMOS/OUTROS		
	1º PISO	HABITACÃO		
	2º PISO			
	RESTANTES			

FORMA DE OCUPAÇÃO	PERMANENTE	REGIME DE PROPRIEDADE	DO PRÓPRIO	ENTIDADE PROPRIETÁRIA	PRIVADA
-------------------	------------	-----------------------	------------	-----------------------	---------

OBSERVAÇÕES

IDENTIFICAÇÃO DO LOCAL:	RUA S. MIGUEL ARCANJO	Nº POLÍCIA:	10	EDIFÍCIO Nº:	44
	RUA DE SÃO PEDRO				



ÉPOCA DE CONSTRUÇÃO	1900-1950	ESTADO DE CONSERVAÇÃO	BOM
VALOR ARQUITETÓNICO	SEM QUALIDADE	TIPOLOGIA DO EDIFICADO	AGRUPADO
Nº PISOS (acima da cota de soleira)	2 PISOS	Nº PISOS (abaixo da cota de soleira)	0 PISOS
ÁREAS DE IMPLANTAÇÃO (Valor aproximado)	169 m2	ÁREAS DE CONSTRUÇÃO (Valor aproximado)	338 m2

CONSTRUÇÃO		MATERIAL		TIPO		COR	
ESTRUTURA		GRANITO		ALVENARIA			
REVESTIMENTO FACHADA		GRANITO	REBOCO	APARENTE	PINTADO	NATURAL	BRANCO
VÃOS EXTERIORES	PORTAS	ALUMÍNIO	MADEIRA	TERMOLACADO	PINTADO	VERDE	VERDE
	JANELAS	MADEIRA		LACADO		BRANCO	
	VARANDAS	MADEIRA		ENVERNIZADO		NATURAL	
COBERTURA		TELHA CERÂMICA		3 ÁGUAS		BARRO	
ALTERAÇÕES	AMPLIAÇÃO	TIJOLO		BLOCO	BLOCO	BRANCO	
ELEMENTOS DISSONANTES							

USO DO EDIFICADO	CAVE				
	R/CHÃO	ARRUMOS/OUTROS			
	1º PISO	HABITACÃO			
	2º PISO				
	RESTANTES				

FORMA DE OCUPAÇÃO	PERMANENTE	REGIME DE PROPRIEDADE	DO PRÓPRIO	ENTIDADE PROPRIETÁRIA	PRIVADA
-------------------	------------	-----------------------	------------	-----------------------	---------

OBSERVAÇÕES

IDENTIFICAÇÃO DO LOCAL:	RUA S. MIGUEL ARCANJO	Nº POLÍCIA:	EDIFÍCIO Nº:	45
	RUA DAS ADEGAS			



ÉPOCA DE CONSTRUÇÃO	1900-1950	ESTADO DE CONSERVAÇÃO	MAU
VALOR ARQUITETÓNICO	SEM QUALIDADE	TIPOLOGIA DO EDIFICADO	AGRUPADO
Nº PISOS (acima da cota de soleira)	2 PISOS	Nº PISOS (abaixo da cota de soleira)	0 PISOS
ÁREAS DE IMPLANTAÇÃO (Valor aproximado)	43 m2	ÁREAS DE CONSTRUÇÃO (Valor aproximado)	86 m2

CONSTRUÇÃO		MATERIAL		TIPO		COR	
ESTRUTURA		GRANITO		ALVENARIA			
REVESTIMENTO FACHADA		GRANITO	REBOCO	APARENTE	PINTADO	NATURAL	AZUL
VÃOS EXTERIORES	PORTAS	AÇO	MADEIRA	PINTADO	PINTADO	VERDE	VERDE
	JANELAS	MADEIRA		PINTADO		VERDE	
	VARANDAS						
COBERTURA		TELHA CERÂMICA		3 ÁGUAS		BARRO	
ALTERAÇÕES							
ELEMENTOS DISSONANTES							

USO DO EDIFICADO	CAVE				
	R/CHÃO	ARRUMOS/OUTROS			
	1º PISO	HABITACÃO			
	2º PISO				
	RESTANTES				

FORMA DE OCUPAÇÃO	PERMANENTE	REGIME DE PROPRIEDADE	DO PRÓPRIO	ENTIDADE PROPRIETÁRIA	PRIVADA
-------------------	------------	-----------------------	------------	-----------------------	---------

OBSERVAÇÕES

IDENTIFICAÇÃO DO LOCAL:	RUA DAS ADEGAS	Nº POLÍCIA:	1	EDIFÍCIO Nº:	46
-------------------------	----------------	-------------	---	--------------	----



ÉPOCA DE CONSTRUÇÃO	1900-1950	ESTADO DE CONSERVAÇÃO	MAU
VALOR ARQUITETÓNICO	SEM QUALIDADE	TIPOLOGIA DO EDIFICADO	AGRUPADO
Nº PISOS (acima da cota de soleira)	2 PISOS	Nº PISOS (abaixo da cota de soleira)	0 PISOS
ÁREAS DE IMPLANTAÇÃO (Valor aproximado)	44 m2	ÁREAS DE CONSTRUÇÃO (Valor aproximado)	88 m2

CONSTRUÇÃO	MATERIAL	TIPO	COR
ESTRUTURA	GRANITO	ALVENARIA	
REVESTIMENTO FACHADA	REBOCO	PINTADO	BRANCO
VÃOS EXTERIORES	PORTAS	MADEIRA ALUMÍNIO	PINTADO ANODIZADO VERDE NATURAL
	JANELAS	ALUMÍNIO	ANODIZADO NATURAL
	VARANDAS	ALVENARIA	PINTADO BRANCO
COBERTURA	TELHA CERÂMICA	2 ÁGUAS	BARRO
ALTERAÇÕES			
ELEMENTOS DISSONANTES			

USO DO EDIFICADO	CAVE				
	R/CHÃO	ARRUMOS/OUTROS			
	1º PISO	HABITACÃO			
	2º PISO				
	RESTANTES				

FORMA DE OCUPAÇÃO	PERMANENTE	REGIME DE PROPRIEDADE	DO PRÓPRIO	ENTIDADE PROPRIETÁRIA	PRIVADA
-------------------	------------	-----------------------	------------	-----------------------	---------

OBSERVAÇÕES

IDENTIFICAÇÃO DO LOCAL:	RUA DAS ADEGAS	Nº POLÍCIA:	3	EDIFÍCIO Nº:	47
-------------------------	----------------	-------------	---	--------------	----



ÉPOCA DE CONSTRUÇÃO	1951-1990	ESTADO DE CONSERVAÇÃO	BOM
VALOR ARQUITETÓNICO	SEM QUALIDADE	TIPOLOGIA DO EDIFICADO	AGRUPADO
Nº PISOS (acima da cota de soleira)	2 PISOS	Nº PISOS (abaixo da cota de soleira)	0 PISOS
ÁREAS DE IMPLANTAÇÃO (Valor aproximado)	75 m2	ÁREAS DE CONSTRUÇÃO (Valor aproximado)	150 m2

CONSTRUÇÃO	MATERIAL	TIPO	COR
ESTRUTURA	BETÃO		
REVESTIMENTO FACHADA	REBOCO	PINTADO	BRANCO
VÃOS EXTERIORES	PORTAS	ALUMÍNIO	TERMOLACADO
	JANELAS	ALUMÍNIO	TERMOLACADO
	VARANDAS		
COBERTURA	TELHA CERÂMICA	2 ÁGUAS	BARRO
ALTERAÇÕES			
ELEMENTOS DISSONANTES			

USO DO EDIFICADO	CAVE				
	R/CHÃO	HABITACÃO			
	1º PISO	HABITACÃO			
	2º PISO				
	RESTANTES				

FORMA DE OCUPAÇÃO	PERMANENTE	REGIME DE PROPRIEDADE	DO PRÓPRIO	ENTIDADE PROPRIETÁRIA	PRIVADA
-------------------	------------	-----------------------	------------	-----------------------	---------

OBSERVAÇÕES

IDENTIFICAÇÃO DO LOCAL:	RUA DAS ADEGAS	Nº POLÍCIA:	5	EDIFÍCIO Nº:	48
-------------------------	----------------	-------------	---	--------------	----



ÉPOCA DE CONSTRUÇÃO	1951-1990	ESTADO DE CONSERVAÇÃO	MÉDIO
VALOR ARQUITETÓNICO	SEM QUALIDADE	TIPOLOGIA DO EDIFICADO	AGRUPADO
Nº PISOS (acima da cota de soleira)	2 PISOS	Nº PISOS (abaixo da cota de soleira)	0 PISOS
ÁREAS DE IMPLANTAÇÃO (Valor aproximado)	41 m2	ÁREAS DE CONSTRUÇÃO (Valor aproximado)	82 m2

CONSTRUÇÃO	MATERIAL	TIPO	COR
ESTRUTURA	GRANITO	ALVENARIA	
REVESTIMENTO FACHADA	GRANITO REBOCO	PINTADO PINTADO	BRANCO BRANCO
VÃOS EXTERIORES	PORTAS	MADEIRA	PINTADO
	JANELAS		VERDE
	VARANDAS	AÇO	PINTADO
COBERTURA	TELHA CERÂMICA	3 ÁGUAS	VERDE
ALTERAÇÕES			BARRO
ELEMENTOS DISSONANTES			

USO DO EDIFICADO	CAVE				
	R/CHÃO	HABITACÃO			
	1º PISO	HABITACÃO			
	2º PISO				
	RESTANTES				

FORMA DE OCUPAÇÃO	PERMANENTE	REGIME DE PROPRIEDADE	DO PRÓPRIO	ENTIDADE PROPRIETÁRIA	PRIVADA
-------------------	------------	-----------------------	------------	-----------------------	---------

OBSERVAÇÕES
ANEXO NAS TRASEIRAS

IDENTIFICAÇÃO DO LOCAL:

Nº POLÍCIA:

EDIFÍCIO Nº:

49

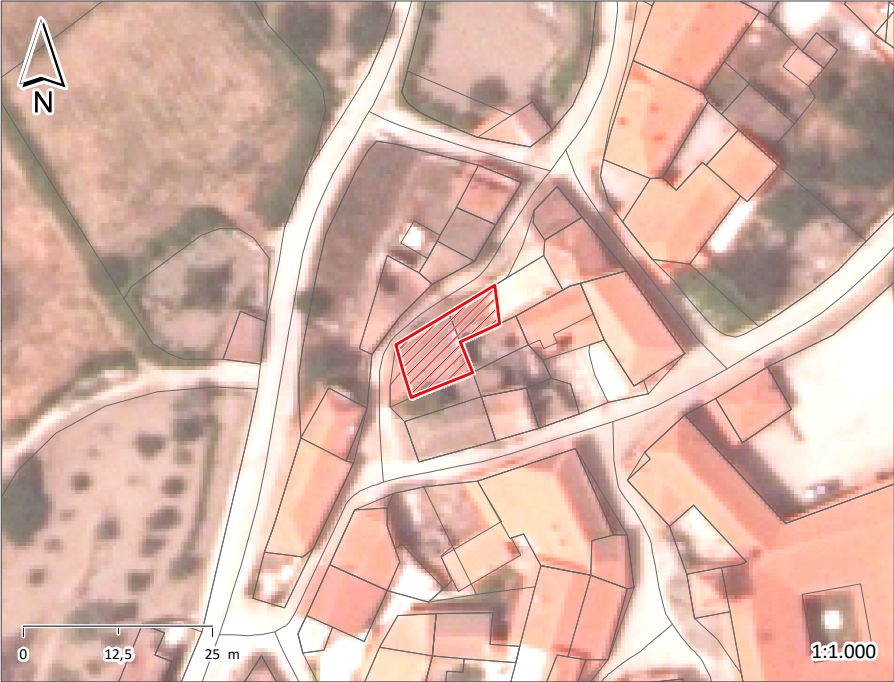

ÉPOCA DE CONSTRUÇÃO 1900-1950

ESTADO DE CONSERVAÇÃO MAU

VALOR ARQUITETÓNICO SEM QUALIDADE

TIPOLOGIA DO EDIFICADO AGRUPADO

Nº PISOS (acima da cota de soleira) 2 PISOS

Nº PISOS (abaixo da cota de soleira) 0 PISOS

ÁREAS DE IMPLANTAÇÃO (Valor aproximado) 96 m2

ÁREAS DE CONSTRUÇÃO (Valor aproximado) 192 m2

CONSTRUÇÃO	MATERIAL	TIPO	COR
ESTRUTURA	GRANITO	ALVENARIA	
REVESTIMENTO FACHADA	GRANITO REBOCO	APARENTE PINTADO	NATURAL OCRE
VÃOS EXTERIORES	PORTAS MADEIRA	PINTADO	PRETO
	JANELAS MADEIRA	PINTADO	BRANCO
	VARANDAS		
COBERTURA	TELHA CERÂMICA	2 ÁGUAS	BARRO
ALTERAÇÕES			
ELEMENTOS DISSONANTES			

USO DO EDIFICADO	CAVE			
	R/CHÃO	ARRUMOS/OUTROS		
	1º PISO	HABITACÃO		
	2º PISO			
	RESTANTES			

FORMA DE OCUPAÇÃO DEVOLUTO

REGIME DE PROPRIEDADE DO PRÓPRIO

ENTIDADE PROPRIETÁRIA PRIVADA

OBSERVAÇÕES

IDENTIFICAÇÃO DO LOCAL:	RUA 8 DE MAIO	Nº POLÍCIA:	EDIFÍCIO Nº:	50
-------------------------	---------------	-------------	--------------	----

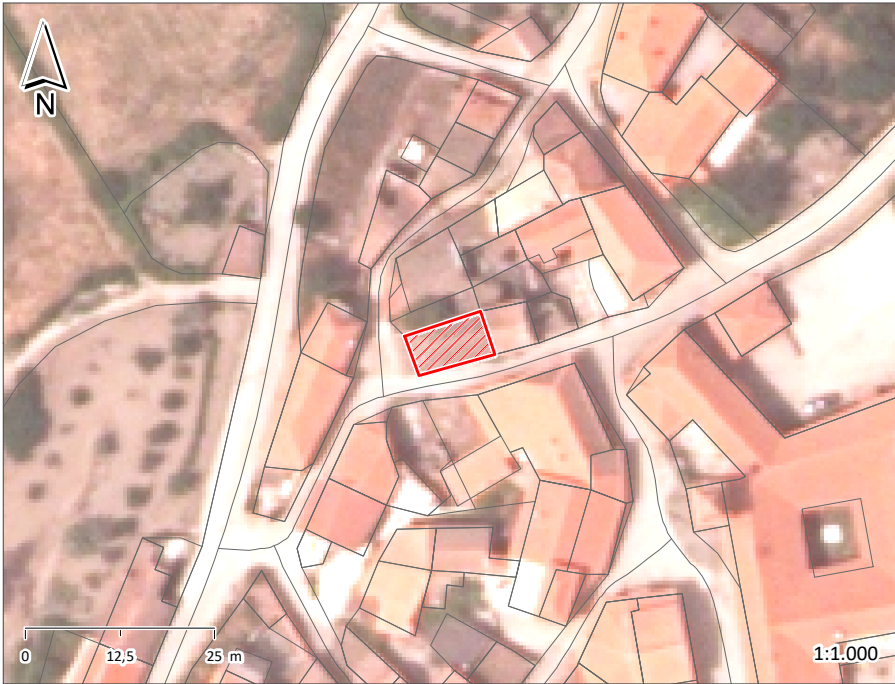

ÉPOCA DE CONSTRUÇÃO	1900-1950	ESTADO DE CONSERVAÇÃO	MAU
VALOR ARQUITETÓNICO	SEM QUALIDADE	TIPOLOGIA DO EDIFICADO	AGRUPADO
Nº PISOS (acima da cota de soleira)	2 PISOS	Nº PISOS (abaixo da cota de soleira)	0 PISOS
ÁREAS DE IMPLANTAÇÃO (Valor aproximado)	63 m2	ÁREAS DE CONSTRUÇÃO (Valor aproximado)	126 m2

CONSTRUÇÃO	MATERIAL	TIPO	COR
ESTRUTURA	GRANITO	ALVENARIA	
REVESTIMENTO FACHADA	GRANITO	APARENTE	NATURAL
VÃOS EXTERIORES	PORTAS	MADEIRA	MADEIRA
	JANELAS	MADEIRA	MADEIRA
	VARANDAS	AÇO	AÇO
COBERTURA	TELHA CERÂMICA	3 ÁGUAS	
ALTERAÇÕES			
ELEMENTOS DISSONANTES			

USO DO EDIFICADO	CAVE				
	R/CHÃO	ARRUMOS/OUTROS			
	1º PISO	HABITACÃO			
	2º PISO				
	RESTANTES				

FORMA DE OCUPAÇÃO	DEVOLUTO	REGIME DE PROPRIEDADE	DO PRÓPRIO	ENTIDADE PROPRIETÁRIA	PRIVADA
-------------------	----------	-----------------------	------------	-----------------------	---------

OBSERVAÇÕES
EDIFÍCIO EM RUÍNAS

IDENTIFICAÇÃO DO LOCAL:	RUA DIREITA (M534)	Nº POLÍCIA:	EDIFÍCIO Nº:	51
-------------------------	--------------------	-------------	--------------	----

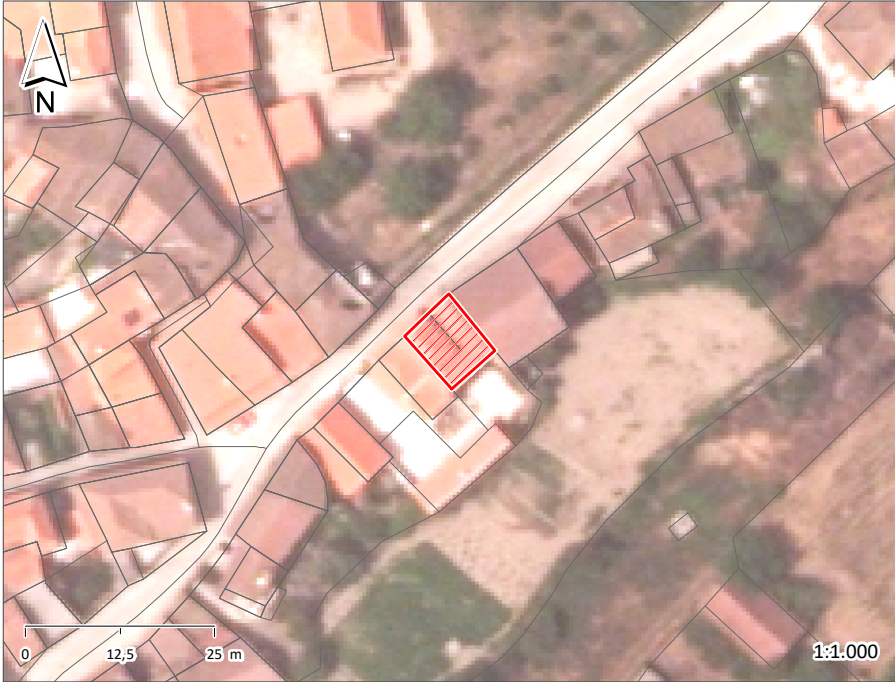

ÉPOCA DE CONSTRUÇÃO	1900-1950	ESTADO DE CONSERVAÇÃO	EXCELENTE
VALOR ARQUITETÓNICO	SEM QUALIDADE	TIPOLOGIA DO EDIFICADO	AGRUPADO
Nº PISOS (acima da cota de soleira)	3 PISOS	Nº PISOS (abaixo da cota de soleira)	0 PISOS
ÁREAS DE IMPLANTAÇÃO (Valor aproximado)	76 m2	ÁREAS DE CONSTRUÇÃO (Valor aproximado)	228 m2

CONSTRUÇÃO	MATERIAL	TIPO	COR
ESTRUTURA	GRANITO	ALVENARIA	
REVESTIMENTO FACHADA	GRANITO REBOCO	APARENTE PINTADO	NATURAL BRANCO
VÃOS EXTERIORES	PORTAS ALUMÍNIO	TERMOLACADO	VERDE
	JANELAS ALUMÍNIO	TERMOLACADO	VERDE
	VARANDAS AÇO	PINTADO	VERDE
COBERTURA	TELHA CERÂMICA TELHA CERÂMICA	4 ÁGUAS 3 ÁGUAS	BARRO BARRO
ALTERAÇÕES			
ELEMENTOS DISSONANTES			

USO DO EDIFICADO	CAVE				
	R/CHÃO	ARRUMOS/OUTROS			
	1º PISO	HABITACÃO			
	2º PISO				
	RESTANTES				

FORMA DE OCUPAÇÃO	PERMANENTE	REGIME DE PROPRIEDADE	DO PRÓPRIO	ENTIDADE PROPRIETÁRIA	PRIVADA
-------------------	------------	-----------------------	------------	-----------------------	---------

OBSERVAÇÕES

IDENTIFICAÇÃO DO LOCAL:	RUA 8 DE MAIO	Nº POLÍCIA:	EDIFÍCIO Nº:	52
-------------------------	---------------	-------------	--------------	----

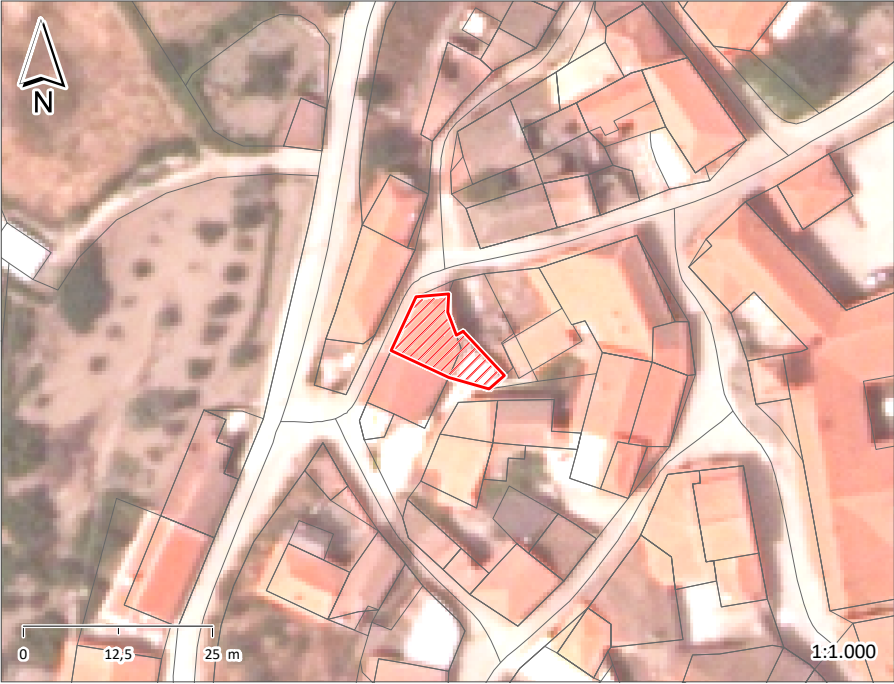

ÉPOCA DE CONSTRUÇÃO	1951-1990	ESTADO DE CONSERVAÇÃO	EXCELENTE
VALOR ARQUITETÓNICO	SEM QUALIDADE	TIPOLOGIA DO EDIFICADO	AGRUPADO
Nº PISOS (acima da cota de soleira)	2 PISOS	Nº PISOS (abaixo da cota de soleira)	0 PISOS
ÁREAS DE IMPLANTAÇÃO (Valor aproximado)	93 m2	ÁREAS DE CONSTRUÇÃO (Valor aproximado)	186 m2

CONSTRUÇÃO		MATERIAL		TIPO		COR	
ESTRUTURA		GRANITO	BETÃO	ALVENARIA			
REVESTIMENTO FACHADA		REBOCO		PINTADO		AMARELO	
VÃOS EXTERIORES	PORTAS	AÇO	AÇO	PINTADO	PINTADO	BRANCO	VERDE
	JANELAS	ALUMÍNIO	AÇO	TERMOLACADO	PINTADO	BRANCO	VERDE
	VARANDAS						
COBERTURA		TELHA CERÂMICA		2 ÁGUAS	INCLINADA	BARRO	BARRO
ALTERAÇÕES							
ELEMENTOS DISSONANTES							

USO DO EDIFICADO	CAVE				
	R/CHÃO	ARRUMOS/OUTROS	ESTACIONAMENTO		
	1º PISO	HABITACÃO			
	2º PISO				
	RESTANTES				

FORMA DE OCUPAÇÃO	PERMANENTE	REGIME DE PROPRIEDADE	DO PRÓPRIO	ENTIDADE PROPRIETÁRIA	PRIVADA
-------------------	------------	-----------------------	------------	-----------------------	---------

OBSERVAÇÕES

CONSTRUÇÃO		MATERIAL		TIPO		COR	
ESTRUTURA		GRANITO	BETÃO	ALVENARIA			
REVESTIMENTO FACHADA		REBOCO	GRANITO	PINTADO	APARENTE	AMARELO	NATURAL
VÃOS EXTERIORES	PORTAS	AÇO		PINTADO		VERDE	
	JANELAS	ALUMÍNIO		TERMOLACADO		BRANCO	
	VARANDAS	AÇO	ALUMÍNIO	PINTADO	TERMOLACADO	VERDE	BRANCO
COBERTURA		TELHA CERÂMICA		2 ÁGUAS		BARRO	
ALTERAÇÕES							
ELEMENTOS DISSONANTES			ANTENAS				

OBSERVAÇÕES

IDENTIFICAÇÃO DO LOCAL:	TRAVESSA TENDA / MANAUS	Nº POLÍCIA:	3	EDIFÍCIO Nº:	54
-------------------------	-------------------------	-------------	---	--------------	----

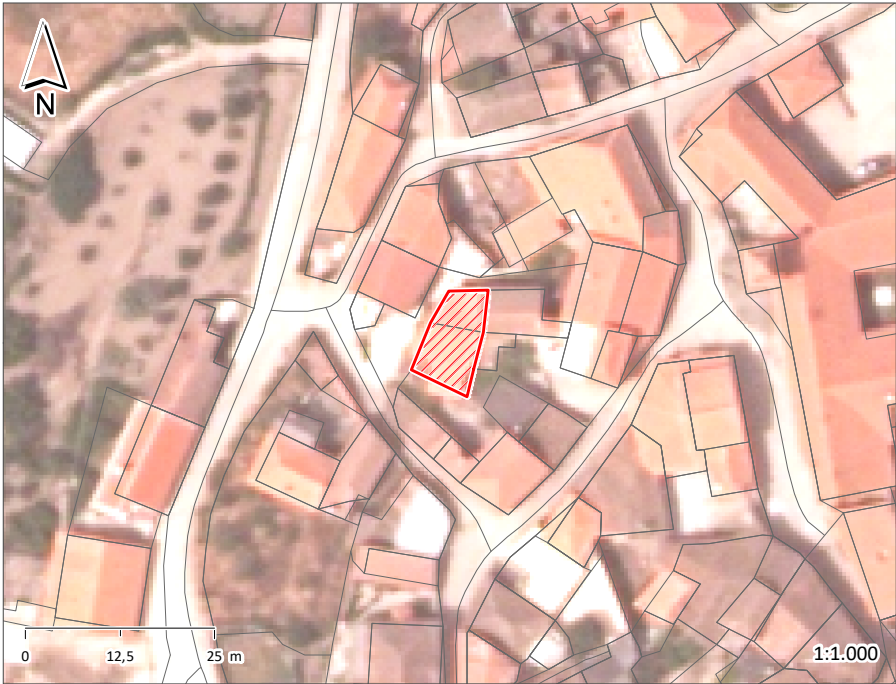

ÉPOCA DE CONSTRUÇÃO	1900-1950	ESTADO DE CONSERVAÇÃO	MÉDIO
VALOR ARQUITETÓNICO	SEM QUALIDADE	TIPOLOGIA DO EDIFICADO	AGRUPADO
Nº PISOS (acima da cota de soleira)	2 PISOS	Nº PISOS (abaixo da cota de soleira)	0 PISOS
ÁREAS DE IMPLANTAÇÃO (Valor aproximado)	90 m2	ÁREAS DE CONSTRUÇÃO (Valor aproximado)	180 m2

CONSTRUÇÃO	MATERIAL	TIPO	COR
ESTRUTURA	GRANITO	ALVENARIA	
REVESTIMENTO FACHADA	REBOCO	PINTADO	VÁRIAS
VÃOS EXTERIORES	PORTAS	AÇO MADEIRA	PINTADO PINTADO BRANCO VERDE
	JANELAS	MADEIRA	PINTADO CASTANHO
	VARANDAS		
COBERTURA	TELHA CERÂMICA	2 ÁGUAS	BARRO
ALTERAÇÕES			
ELEMENTOS DISSONANTES	ANTENAS		

USO DO EDIFICADO	CAVE				
	R/CHÃO	ARRUMOS/OUTROS			
	1º PISO	HABITACÃO			
	2º PISO				
	RESTANTES				

FORMA DE OCUPAÇÃO	PERMANENTE	REGIME DE PROPRIEDADE	DO PRÓPRIO	ENTIDADE PROPRIETÁRIA	PRIVADA
-------------------	------------	-----------------------	------------	-----------------------	---------

OBSERVAÇÕES

IDENTIFICAÇÃO DO LOCAL:	TRAVESSA TENDA / MANAUS	Nº POLÍCIA:	13	EDIFÍCIO Nº:	55
	RUA DA TENDA				

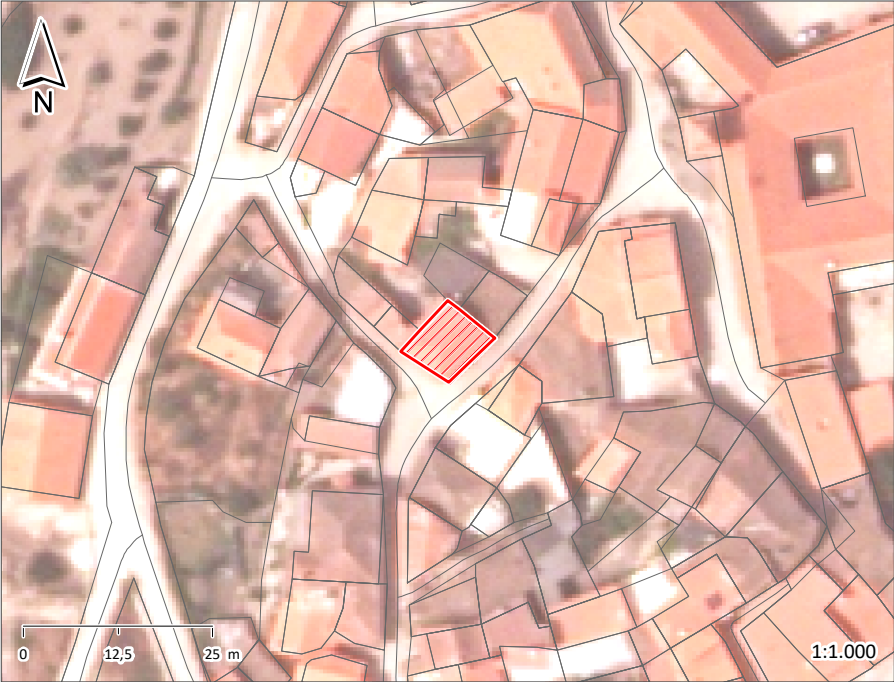

ÉPOCA DE CONSTRUÇÃO	1900-1950	ESTADO DE CONSERVAÇÃO	BOM
VALOR ARQUITETÓNICO	SEM QUALIDADE	TIPOLOGIA DO EDIFICADO	AGRUPADO
Nº PISOS (acima da cota de soleira)	2 PISOS	Nº PISOS (abaixo da cota de soleira)	0 PISOS
ÁREAS DE IMPLANTAÇÃO (Valor aproximado)	69 m2	ÁREAS DE CONSTRUÇÃO (Valor aproximado)	138 m2

CONSTRUÇÃO		MATERIAL		TIPO		COR	
ESTRUTURA		GRANITO	BETÃO	ALVENARIA			
REVESTIMENTO FACHADA		REBOCO	GRANITO	PINTADO	APARENTE	OCRE	NATURAL
VÃOS EXTERIORES	PORTAS	MADEIRA	AÇO	PINTADO	PINTADO	CASTANHO	VERDE
	JANELAS	ALUMÍNIO		ANODIZADO		NATURAL	
	VARANDAS						
COBERTURA		TELHA CERÂMICA		3 ÁGUAS		BARRO	
ALTERAÇÕES							
ELEMENTOS DISSONANTES		ANTENAS					

USO DO EDIFICADO	CAVE				
	R/CHÃO	ARRUMOS/OUTROS			
	1º PISO	HABITACÃO			
	2º PISO				
	RESTANTES				

FORMA DE OCUPAÇÃO	PERMANENTE	REGIME DE PROPRIEDADE	DO PRÓPRIO	ENTIDADE PROPRIETÁRIA	PRIVADA
-------------------	------------	-----------------------	------------	-----------------------	---------

OBSERVAÇÕES

IDENTIFICAÇÃO DO LOCAL:	TRAVESSA TENDA / MANAUS	Nº POLÍCIA:	EDIFÍCIO Nº:	56
-------------------------	-------------------------	-------------	--------------	----

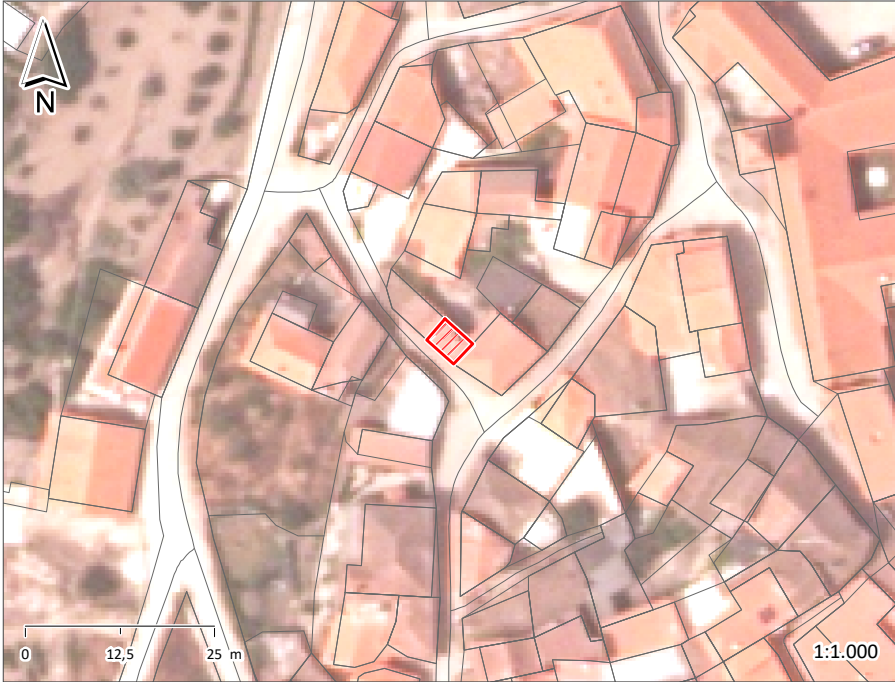

ÉPOCA DE CONSTRUÇÃO	1900-1950	ESTADO DE CONSERVAÇÃO	MAU
VALOR ARQUITETÓNICO	SEM QUALIDADE	TIPOLOGIA DO EDIFICADO	AGRUPADO
Nº PISOS (acima da cota de soleira)	2 PISOS	Nº PISOS (abaixo da cota de soleira)	0 PISOS
ÁREAS DE IMPLANTAÇÃO (Valor aproximado)	19 m2	ÁREAS DE CONSTRUÇÃO (Valor aproximado)	38 m2

CONSTRUÇÃO	MATERIAL	TIPO	COR
ESTRUTURA	GRANITO	ALVENARIA	
REVESTIMENTO FACHADA	GRANITO	APARENTE	NATURAL
VÃOS EXTERIORES	PORTAS	MADEIRA	PINTADO
	JANELAS	MADEIRA	PINTADO
	VARANDAS		
COBERTURA	TELHA CERÂMICA	INCLINADA	BARRO
ALTERAÇÕES			
ELEMENTOS DISSONANTES			

USO DO EDIFICADO	CAVE				
	R/CHÃO	ARRUMOS/OUTROS			
	1º PISO	HABITACÃO			
	2º PISO				
	RESTANTES				

FORMA DE OCUPAÇÃO	DEVOLUTO	REGIME DE PROPRIEDADE	DO PRÓPRIO	ENTIDADE PROPRIETÁRIA	PRIVADA
-------------------	----------	-----------------------	------------	-----------------------	---------

OBSERVAÇÕES

IDENTIFICAÇÃO DO LOCAL:	TRAVESSA TENDA / MANAUS	Nº POLÍCIA:	EDIFÍCIO Nº:	57
-------------------------	-------------------------	-------------	--------------	----

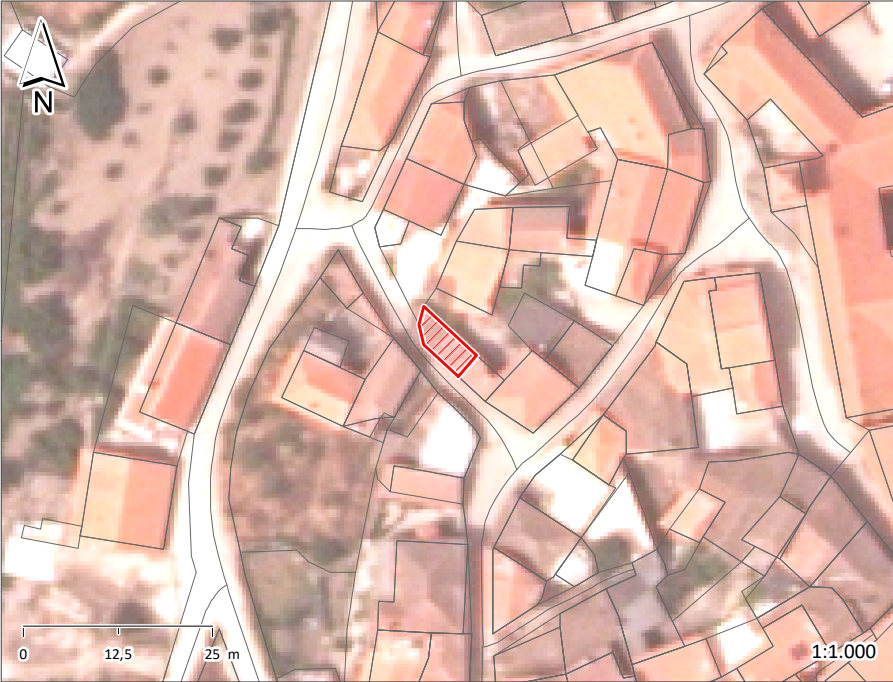

ÉPOCA DE CONSTRUÇÃO	1951-1990	ESTADO DE CONSERVAÇÃO	PÉSSIMO
VALOR ARQUITETÓNICO	SEM QUALIDADE	TIPOLOGIA DO EDIFICADO	AGRUPADO
Nº PISOS (acima da cota de soleira)	1 PISO	Nº PISOS (abaixo da cota de soleira)	0 PISOS
ÁREAS DE IMPLANTAÇÃO (Valor aproximado)	32 m2	ÁREAS DE CONSTRUÇÃO (Valor aproximado)	32 m2

CONSTRUÇÃO		MATERIAL		TIPO		COR	
ESTRUTURA		BETÃO					
REVESTIMENTO FACHADA		REBOCO		PINTADO		BRANCO	
VÃOS EXTERIORES	PORTAS	MADEIRA		PINTADO		VERDE	
	JANELAS	MADEIRA	MADEIRA	PINTADO	PINTADO	CASTANHO	VERDE
	VARANDAS						
COBERTURA		TELHA CERÂMICA		INCLINADA		BARRO	
ALTERAÇÕES							
ELEMENTOS DISSONANTES							

USO DO EDIFICADO	CAVE				
	R/CHÃO	ARRUMOS/OUTROS			
	1º PISO				
	2º PISO				
	RESTANTES				

FORMA DE OCUPAÇÃO	N.A.	REGIME DE PROPRIEDADE	DO PRÓPRIO	ENTIDADE PROPRIETÁRIA	PRIVADA
-------------------	------	-----------------------	------------	-----------------------	---------

OBSERVAÇÕES

IDENTIFICAÇÃO DO LOCAL:	RUA DA TENDA	Nº POLÍCIA:	EDIFÍCIO Nº:	58
-------------------------	--------------	-------------	--------------	----

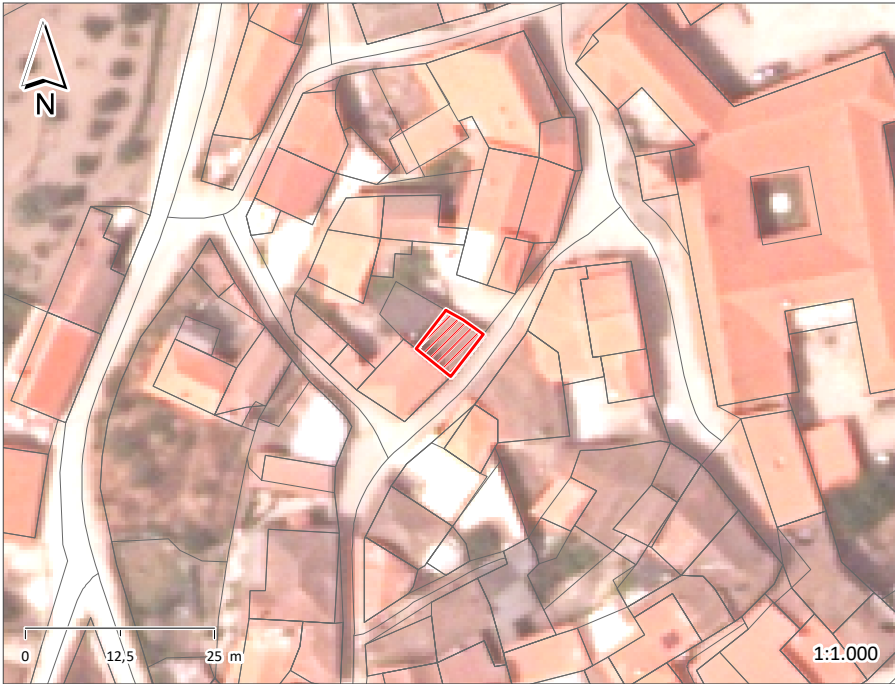

ÉPOCA DE CONSTRUÇÃO	1900-1950	ESTADO DE CONSERVAÇÃO	PÉSSIMO
VALOR ARQUITETÓNICO	SEM QUALIDADE	TIPOLOGIA DO EDIFICADO	AGRUPADO
Nº PISOS (acima da cota de soleira)	1 PISO	Nº PISOS (abaixo da cota de soleira)	0 PISOS
ÁREAS DE IMPLANTAÇÃO (Valor aproximado)	41 m2	ÁREAS DE CONSTRUÇÃO (Valor aproximado)	41 m2

CONSTRUÇÃO		MATERIAL	TIPO	COR
ESTRUTURA		GRANITO	ALVENARIA	
REVESTIMENTO FACHADA		GRANITO	APARENTE	NATURAL
VÃOS EXTERIORES	PORTAS	MADEIRA	PINTADO	CASTANHO
	JANELAS			
	VARANDAS			
COBERTURA		TELHA CERÂMICA	INCLINADA	BARRO
ALTERAÇÕES				
ELEMENTOS DISSONANTES				

USO DO EDIFICADO	CAVE				
	R/CHÃO	ARRUMOS/OUTROS			
	1º PISO				
	2º PISO				
	RESTANTES				

FORMA DE OCUPAÇÃO	N.A.	REGIME DE PROPRIEDADE	DO PRÓPRIO	ENTIDADE PROPRIETÁRIA	PRIVADA
-------------------	------	-----------------------	------------	-----------------------	---------

OBSERVAÇÕES

IDENTIFICAÇÃO DO LOCAL:	RUA DA TENDA	Nº POLÍCIA:	7	EDIFÍCIO Nº:	59
-------------------------	--------------	-------------	---	--------------	----

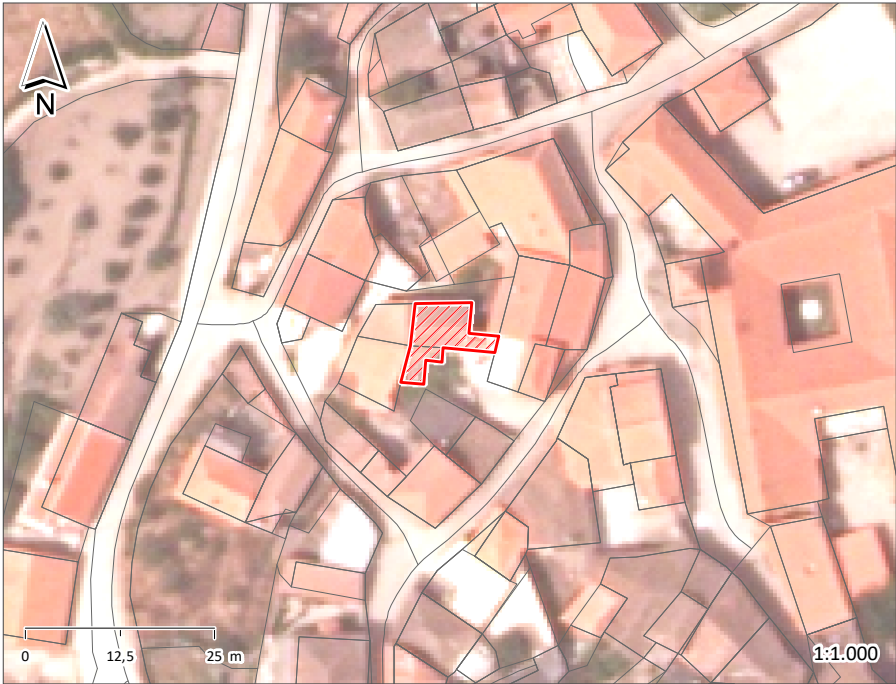

ÉPOCA DE CONSTRUÇÃO	1951-1990	ESTADO DE CONSERVAÇÃO	MÉDIO
VALOR ARQUITETÓNICO	SEM QUALIDADE	TIPOLOGIA DO EDIFICADO	AGRUPADO
Nº PISOS (acima da cota de soleira)	2 PISOS	Nº PISOS (abaixo da cota de soleira)	0 PISOS
ÁREAS DE IMPLANTAÇÃO (Valor aproximado)	70 m2	ÁREAS DE CONSTRUÇÃO (Valor aproximado)	140 m2

CONSTRUÇÃO	MATERIAL	TIPO	COR
ESTRUTURA	GRANITO	ALVENARIA	
REVESTIMENTO FACHADA	REBOCO	PINTADO	OCRE
VÃOS EXTERIORES	PORTAS	AÇO ALUMÍNIO	PINTADO TERMOLACADO VERDE BRANCO
	JANELAS	ALUMÍNIO	TERMOLACADO BRANCO
	VARANDAS		
COBERTURA	TELHA CERÂMICA	2 ÁGUAS	BARRO
ALTERAÇÕES			
ELEMENTOS DISSONANTES			

USO DO EDIFICADO	CAVE				
	R/CHÃO	ARRUMOS/OUTROS			
	1º PISO	HABITACÃO			
	2º PISO				
	RESTANTES				

FORMA DE OCUPAÇÃO	PERMANENTE	REGIME DE PROPRIEDADE	DO PRÓPRIO	ENTIDADE PROPRIETÁRIA	PRIVADA
-------------------	------------	-----------------------	------------	-----------------------	---------

OBSERVAÇÕES

IDENTIFICAÇÃO DO LOCAL:	RUA DA TENDA	Nº POLÍCIA:	11	EDIFÍCIO Nº:	60
	LARGO DO TERREIRO				

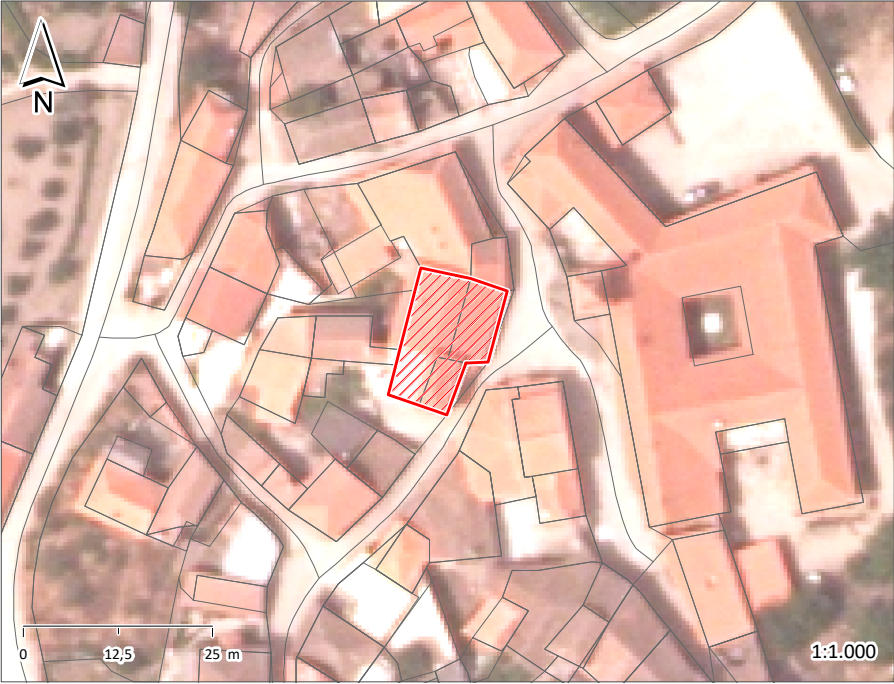

ÉPOCA DE CONSTRUÇÃO	1900-1950	ESTADO DE CONSERVAÇÃO	EXCELENTE
VALOR ARQUITETÓNICO	SEM QUALIDADE	TIPOLOGIA DO EDIFICADO	AGRUPADO
Nº PISOS (acima da cota de soleira)	3 PISOS	Nº PISOS (abaixo da cota de soleira)	0 PISOS
ÁREAS DE IMPLANTAÇÃO (Valor aproximado)	187 m2	ÁREAS DE CONSTRUÇÃO (Valor aproximado)	561 m2

CONSTRUÇÃO		MATERIAL		TIPO		COR	
ESTRUTURA		GRANITO		ALVENARIA			
REVESTIMENTO FACHADA		GRANITO	REBOCO	APARENTE	PINTADO	NATURAL	BRANCO
VÃOS EXTERIORES	PORTAS	MADEIRA	ALUMÍNIO	PINTADO	ANODIZADO	CASTANHO	CASTANHO
	JANELAS	ALUMÍNIO		ANODIZADO		CASTANHO	
	VARANDAS	AÇO	ALVENARIA	PINTADO	APARENTE	VERDE	NATURAL
COBERTURA		TELHA CERÂMICA	TELHA CERÂMICA	4 ÁGUAS	2 ÁGUAS	BARRO	BARRO
ALTERAÇÕES							
ELEMENTOS DISSONANTES							

USO DO EDIFICADO	CAVE				
	R/CHÃO	ARRUMOS/OUTROS			
	1º PISO	HABITACÃO			
	2º PISO	HABITACÃO			
	RESTANTES				

FORMA DE OCUPAÇÃO	PERMANENTE	REGIME DE PROPRIEDADE	DO PRÓPRIO	ENTIDADE PROPRIETÁRIA	PRIVADA
-------------------	------------	-----------------------	------------	-----------------------	---------

OBSERVAÇÕES

IDENTIFICAÇÃO DO LOCAL:	LARGO DO TERREIRO	Nº POLÍCIA:	13	EDIFÍCIO Nº:	61
	RUA 8 DE MAIO				

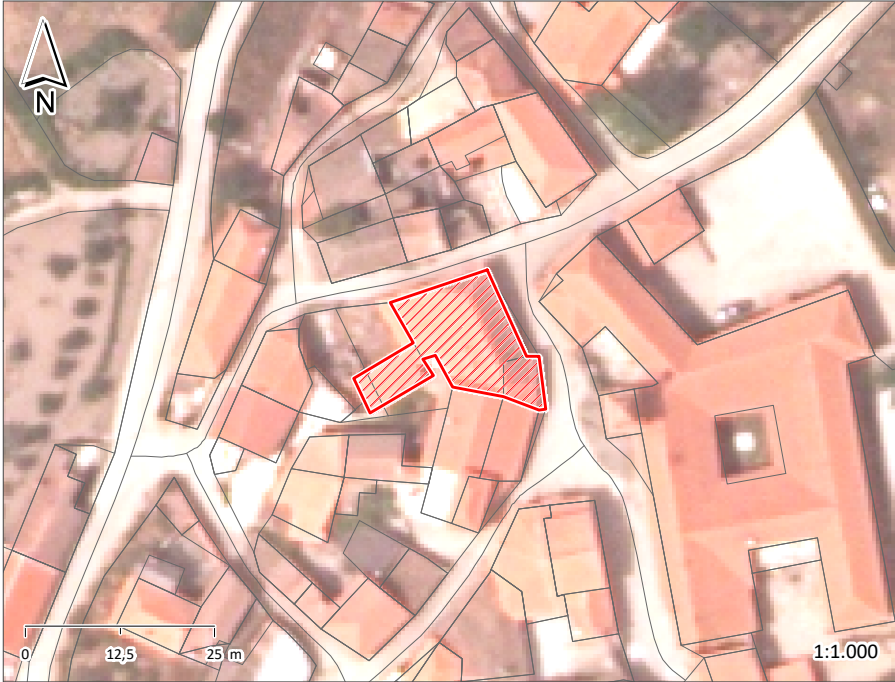

ÉPOCA DE CONSTRUÇÃO	1900-1950	ESTADO DE CONSERVAÇÃO	BOM
VALOR ARQUITETÓNICO	SEM QUALIDADE	TIPOLOGIA DO EDIFICADO	AGRUPADO
Nº PISOS (acima da cota de soleira)	2 PISOS	Nº PISOS (abaixo da cota de soleira)	0 PISOS
ÁREAS DE IMPLANTAÇÃO (Valor aproximado)	254 m2	ÁREAS DE CONSTRUÇÃO (Valor aproximado)	508 m2

CONSTRUÇÃO		MATERIAL		TIPO		COR	
ESTRUTURA		GRANITO		ALVENARIA			
REVESTIMENTO FACHADA		GRANITO	REBOCO	APARENTE		NATURAL	
VÃOS EXTERIORES	PORTAS	MADEIRA		ENVERNIZADO		NATURAL	
	JANELAS	MADEIRA		ENVERNIZADO		NATURAL	
	VARANDAS	AÇO		PINTADO		PRETO	
COBERTURA		TELHA CERÂMICA	TELHA CERÂMICA	3 ÁGUAS	INCLINADA	BARRO	BARRO
ALTERAÇÕES	AMPLIAÇÃO	TIJOLO		BLOCO	BLOCO	BORDEAUX	
ELEMENTOS DISSONANTES			ANTENAS				

USO DO EDIFICADO	CAVE				
	R/CHÃO	ARRUMOS/OUTROS			
	1º PISO	HABITACÃO			
	2º PISO				
	RESTANTES				

FORMA DE OCUPAÇÃO	PERMANENTE	REGIME DE PROPRIEDADE	DO PRÓPRIO	ENTIDADE PROPRIETÁRIA	PRIVADA
-------------------	------------	-----------------------	------------	-----------------------	---------

OBSERVAÇÕES

IDENTIFICAÇÃO DO LOCAL: RUA 8 DE MAIO

Nº POLÍCIA:

EDIFÍCIO Nº: 62

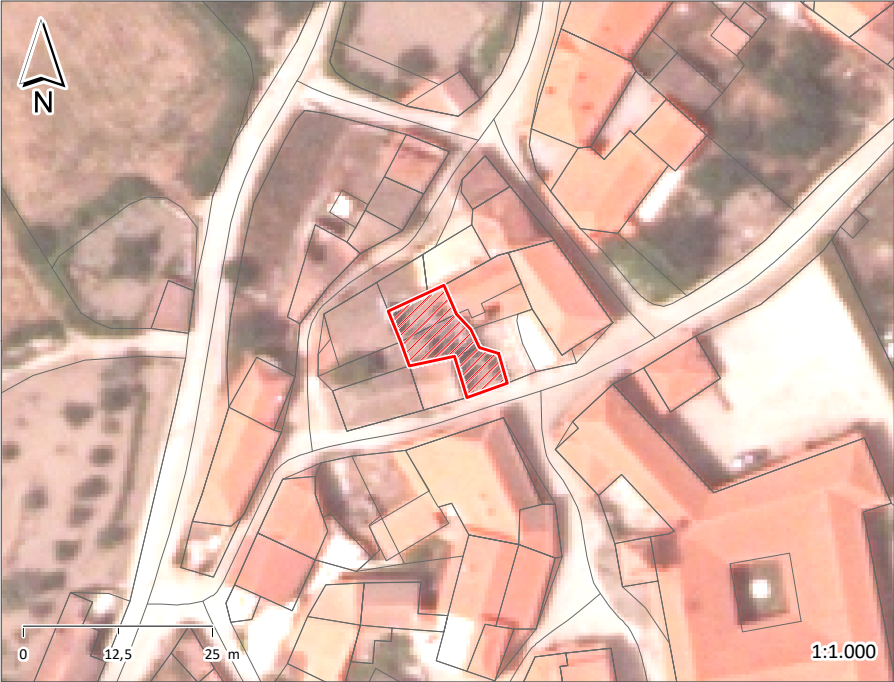

ÉPOCA DE CONSTRUÇÃO	1900-1950	ESTADO DE CONSERVAÇÃO	PÉSSIMO
VALOR ARQUITETÓNICO	SEM QUALIDADE	TIPOLOGIA DO EDIFICADO	AGRUPADO
Nº PISOS (acima da cota de soleira)	1 PISO	Nº PISOS (abaixo da cota de soleira)	0 PISOS
ÁREAS DE IMPLANTAÇÃO (Valor aproximado)	107 m2	ÁREAS DE CONSTRUÇÃO (Valor aproximado)	107 m2

CONSTRUÇÃO		MATERIAL	TIPO	COR
ESTRUTURA		GRANITO	ALVENARIA	
REVESTIMENTO FACHADA		GRANITO REBOCO	APARENTE	NATURAL
VÃOS EXTERIORES	PORTAS	MADEIRA		NATURAL
	JANELAS			
	VARANDAS			
COBERTURA				
ALTERAÇÕES				
ELEMENTOS DISSONANTES				

USO DO EDIFICADO	CAVE			
	R/CHÃO	HABITACÃO		
	1º PISO			
	2º PISO			
	RESTANTES			

FORMA DE OCUPAÇÃO	DEVOLUTO	REGIME DE PROPRIEDADE	DO PRÓPRIO	ENTIDADE PROPRIETÁRIA	PRIVADA
-------------------	----------	-----------------------	------------	-----------------------	---------

OBSERVAÇÕES

EDIFÍCIO EM RUÍNAS

IDENTIFICAÇÃO DO LOCAL:	RUA 8 DE MAIO	Nº POLÍCIA:	EDIFÍCIO Nº:	63
-------------------------	---------------	-------------	--------------	----

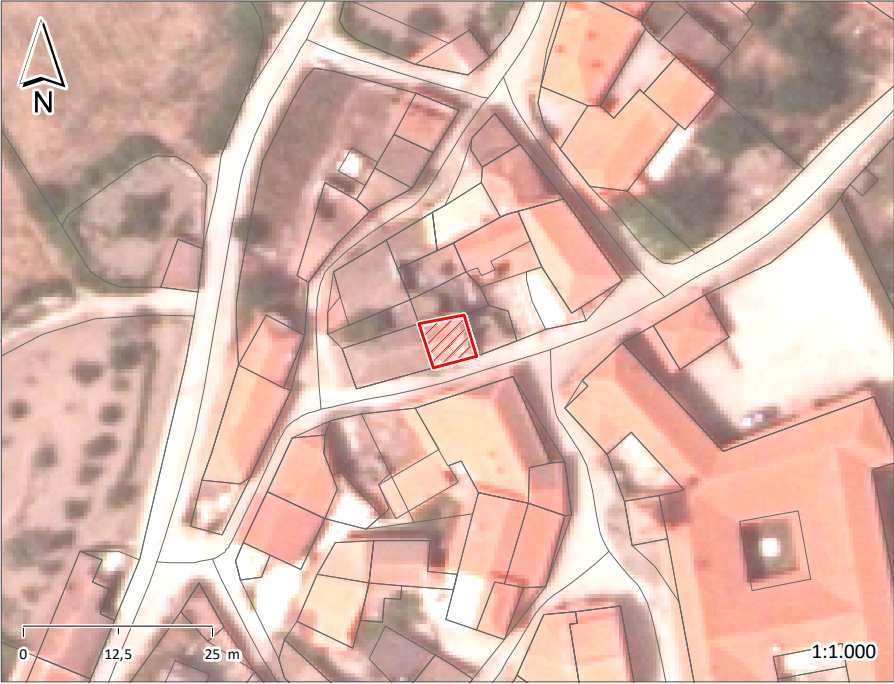

ÉPOCA DE CONSTRUÇÃO	1951-1990	ESTADO DE CONSERVAÇÃO	MAU
VALOR ARQUITETÓNICO	SEM QUALIDADE	TIPOLOGIA DO EDIFICADO	AGRUPADO
Nº PISOS (acima da cota de soleira)	2 PISOS	Nº PISOS (abaixo da cota de soleira)	1 PISO
ÁREAS DE IMPLANTAÇÃO (Valor aproximado)	36 m2	ÁREAS DE CONSTRUÇÃO (Valor aproximado)	108 m2

CONSTRUÇÃO	MATERIAL	TIPO	COR
ESTRUTURA	GRANITO	ALVENARIA	
REVESTIMENTO FACHADA	REBOCO		POR PINTAR
VÃOS EXTERIORES	PORTAS	AÇO	PINTADO
	JANELAS	MADEIRA	PINTADO
	VARANDAS		
COBERTURA	TELHA CERÂMICA	2 ÁGUAS	BARRO
ALTERAÇÕES			
ELEMENTOS DISSONANTES			

USO DO EDIFICADO	CAVE				
	R/CHÃO	ARRUMOS/OUTROS			
	1º PISO	HABITACÃO			
	2º PISO	HABITACÃO			
	RESTANTES				

FORMA DE OCUPAÇÃO	DEVOLUTO	REGIME DE PROPRIEDADE	DO PRÓPRIO	ENTIDADE PROPRIETÁRIA	PRIVADA
-------------------	----------	-----------------------	------------	-----------------------	---------

OBSERVAÇÕES

IDENTIFICAÇÃO DO LOCAL:	RUA DA TENDA	Nº POLÍCIA:	14	EDIFÍCIO Nº:	64
-------------------------	--------------	-------------	----	--------------	----

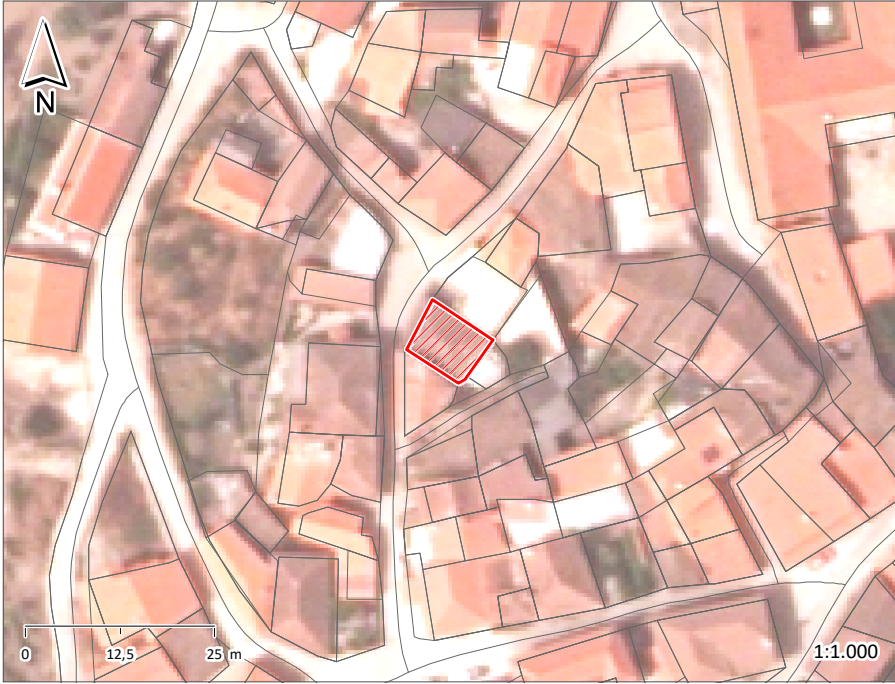

ÉPOCA DE CONSTRUÇÃO	1900-1950	ESTADO DE CONSERVAÇÃO	MÉDIO
VALOR ARQUITETÓNICO	SEM QUALIDADE	TIPOLOGIA DO EDIFICADO	AGRUPADO
Nº PISOS (acima da cota de soleira)	2 PISOS	Nº PISOS (abaixo da cota de soleira)	0 PISOS
ÁREAS DE IMPLANTAÇÃO (Valor aproximado)	68 m2	ÁREAS DE CONSTRUÇÃO (Valor aproximado)	136 m2

CONSTRUÇÃO	MATERIAL	TIPO	COR
ESTRUTURA	GRANITO	ALVENARIA	
REVESTIMENTO FACHADA	GRANITO	APARENTE	NATURAL
VÃOS EXTERIORES	PORTAS	AÇO MADEIRA	PINTADO PINTADO VERDE VERDE
	JANELAS		
	VARANDAS		
COBERTURA	TELHA CERÂMICA CHAPA DE FIBROCEMENTO	ÁGUAS INCLINADA	BARRO CINZA
ALTERAÇÕES			
ELEMENTOS DISSONANTES			

USO DO EDIFICADO	CAVE			
	R/CHÃO	COMÉRCIO	SERVIÇOS	ARRUMOS/OUTROS
	1º PISO	HABITACÃO		
	2º PISO			
	RESTANTES			

FORMA DE OCUPAÇÃO	PERMANENTE	REGIME DE PROPRIEDADE	DO PRÓPRIO	ENTIDADE PROPRIETÁRIA	PRIVADA
-------------------	------------	-----------------------	------------	-----------------------	---------

OBSERVAÇÕES
ESTABELECIMENTO LOCAL.

IDENTIFICAÇÃO DO LOCAL:	RUA DA TENDA	Nº POLÍCIA:	12	EDIFÍCIO Nº:	65
-------------------------	--------------	-------------	----	--------------	----

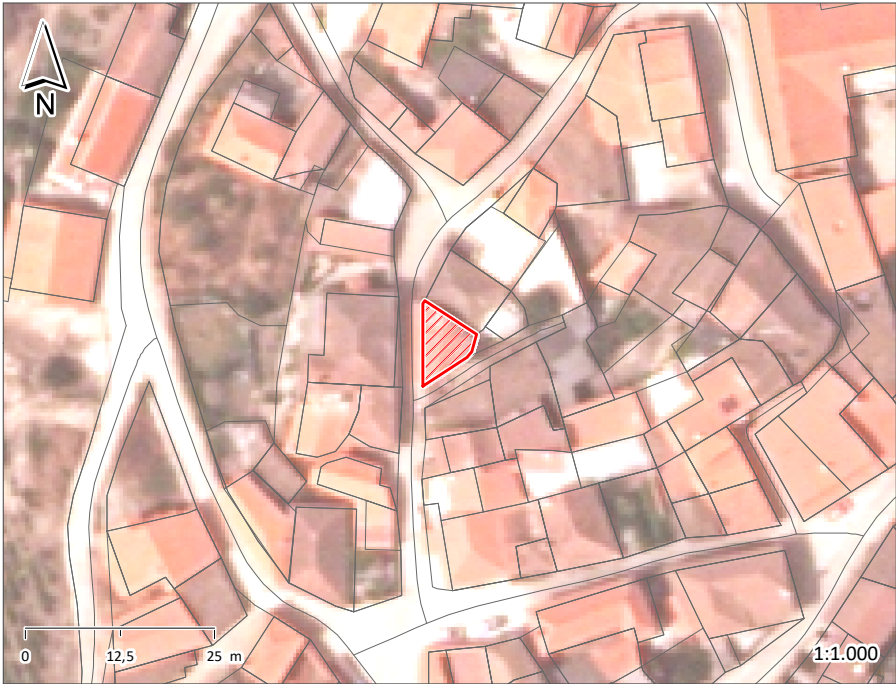

ÉPOCA DE CONSTRUÇÃO	1951-1990	ESTADO DE CONSERVAÇÃO	BOM
VALOR ARQUITETÓNICO	SEM QUALIDADE	TIPOLOGIA DO EDIFICADO	AGRUPADO
Nº PISOS (acima da cota de soleira)	3 PISOS	Nº PISOS (abaixo da cota de soleira)	0 PISOS
ÁREAS DE IMPLANTAÇÃO (Valor aproximado)	49 m2	ÁREAS DE CONSTRUÇÃO (Valor aproximado)	147 m2

CONSTRUÇÃO	MATERIAL	TIPO	COR
ESTRUTURA	BETÃO		
REVESTIMENTO FACHADA	REBOCO	CARAPINHA	BRANCO
VÃOS EXTERIORES	PORTAS	ALUMÍNIO AÇO	ANODIZADO
	JANELAS	ALUMÍNIO	ANODIZADO
	VARANDAS		
COBERTURA	TELHA CERÂMICA	2 ÁGUAS	BARRO
ALTERAÇÕES			
ELEMENTOS DISSONANTES	ANTENAS		

USO DO EDIFICADO	CAVE			
	R/CHÃO	ARRUMOS/OUTROS	ESTACIONAMENTO	
	1º PISO	HABITACÃO		
	2º PISO	HABITACÃO		
	RESTANTES			

FORMA DE OCUPAÇÃO	PERMANENTE	REGIME DE PROPRIEDADE	DO PRÓPRIO	ENTIDADE PROPRIETÁRIA	PRIVADA
-------------------	------------	-----------------------	------------	-----------------------	---------

OBSERVAÇÕES

IDENTIFICAÇÃO DO LOCAL:	RUA DA TENDA	Nº POLÍCIA:	EDIFÍCIO Nº:	66
-------------------------	--------------	-------------	--------------	----

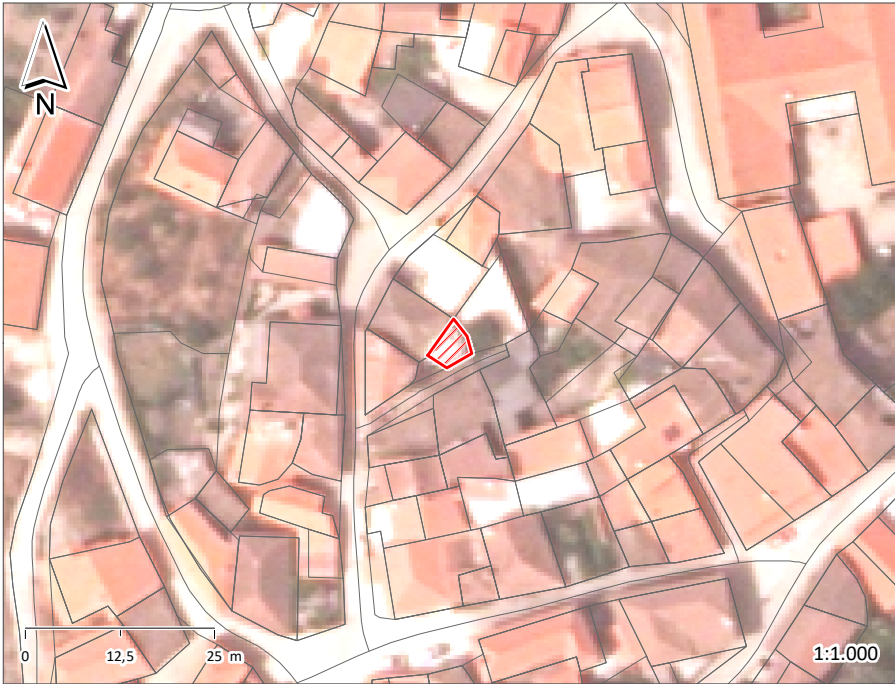

ÉPOCA DE CONSTRUÇÃO	1951-1990	ESTADO DE CONSERVAÇÃO	MÉDIO
VALOR ARQUITETÓNICO	SEM QUALIDADE	TIPOLOGIA DO EDIFICADO	AGRUPADO
Nº PISOS (acima da cota de soleira)	2 PISOS	Nº PISOS (abaixo da cota de soleira)	0 PISOS
ÁREAS DE IMPLANTAÇÃO (Valor aproximado)	20 m2	ÁREAS DE CONSTRUÇÃO (Valor aproximado)	40 m2

CONSTRUÇÃO		MATERIAL	TIPO	COR
ESTRUTURA		BETÃO		
REVESTIMENTO FACHADA		REBOCO	PINTADO	BRANCO
VÃOS EXTERIORES	PORTAS	MADEIRA	PINTADO	CASTANHO
	JANELAS	ALUMÍNIO	PINTADO	CINZA
	VARANDAS	AÇO	PINTADO	BRANCO
COBERTURA		BETÃO	PLANA	CINZA
ALTERAÇÕES				
ELEMENTOS DISSONANTES				

USO DO EDIFICADO	CAVE				
	R/CHÃO	ARRUMOS/OUTROS			
	1º PISO	HABITACÃO			
	2º PISO				
	RESTANTES				

FORMA DE OCUPAÇÃO	PERMANENTE	REGIME DE PROPRIEDADE	DO PRÓPRIO	ENTIDADE PROPRIETÁRIA	PRIVADA
-------------------	------------	-----------------------	------------	-----------------------	---------

OBSERVAÇÕES

IDENTIFICAÇÃO DO LOCAL:

Nº POLÍCIA:

EDIFÍCIO Nº:

67

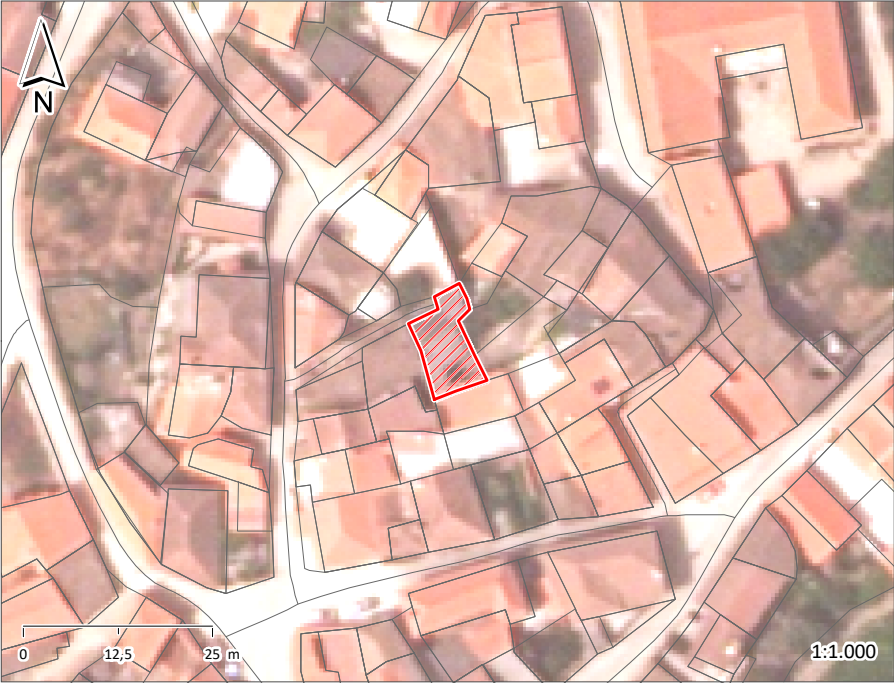

ÉPOCA DE CONSTRUÇÃO 1900-1950

ESTADO DE CONSERVAÇÃO MAU

VALOR ARQUITETÓNICO SEM QUALIDADE

TIPOLOGIA DO EDIFICADO AGRUPADO

Nº PISOS (acima da cota de soleira) 2 PISOS

Nº PISOS (abaixo da cota de soleira) 0 PISOS

ÁREAS DE IMPLANTAÇÃO (Valor aproximado) 84 m2

ÁREAS DE CONSTRUÇÃO (Valor aproximado) 168 m2

CONSTRUÇÃO	MATERIAL	TIPO	COR
ESTRUTURA	GRANITO	ALVENARIA	
REVESTIMENTO FACHADA	GRANITO	APARENTE	NATURAL
VÃOS EXTERIORES	PORTAS	MADEIRA	PINTADO
	JANELAS		
	VARANDAS		
COBERTURA	TELHA DE BETÃO	2 ÁGUAS	CINZA
ALTERAÇÕES			
ELEMENTOS DISSONANTES			

USO DO EDIFICADO	CAVE				
	R/CHÃO	ARRUMOS/OUTROS			
	1º PISO	ARRUMOS/OUTROS			
	2º PISO				
	RESTANTES				

FORMA DE OCUPAÇÃO N.A.

REGIME DE PROPRIEDADE DO PRÓPRIO

ENTIDADE PROPRIETÁRIA PRIVADA

OBSERVAÇÕES

EDIFÍCIO EM RUÍNAS

IDENTIFICAÇÃO DO LOCAL:

Nº POLÍCIA:

EDIFÍCIO Nº:

68

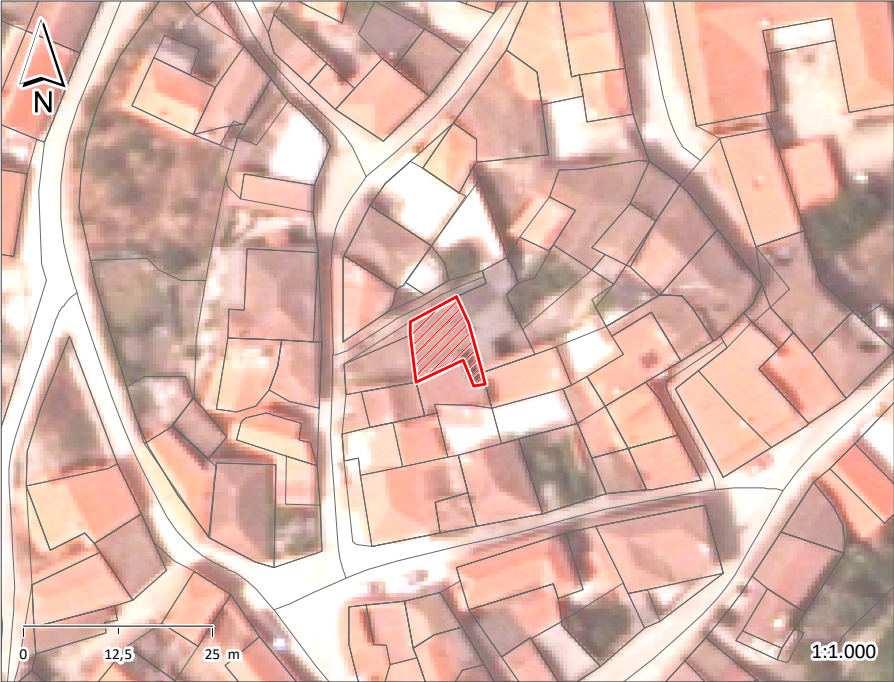

ÉPOCA DE CONSTRUÇÃO 1900-1950

ESTADO DE CONSERVAÇÃO MAU

VALOR ARQUITETÓNICO SEM QUALIDADE

TIPOLOGIA DO EDIFICADO AGRUPADO

Nº PISOS (acima da cota de soleira) 2 PISOS

Nº PISOS (abaixo da cota de soleira) 0 PISOS

ÁREAS DE IMPLANTAÇÃO (Valor aproximado) 71 m2

ÁREAS DE CONSTRUÇÃO (Valor aproximado) 142 m2

CONSTRUÇÃO	MATERIAL	TIPO	COR
ESTRUTURA	GRANITO	ALVENARIA	
REVESTIMENTO FACHADA	GRANITO	APARENTE	NATURAL
VÃOS EXTERIORES	PORTAS	MADEIRA	PINTADO
	JANELAS		
	VARANDAS		
COBERTURA	TELHA CERÂMICA	2 ÁGUAS	BARRO
ALTERAÇÕES			
ELEMENTOS DISSONANTES			

USO DO EDIFICADO	CAVE				
	R/CHÃO	ARRUMOS/OUTROS			
	1º PISO	HABITACÃO			
	2º PISO				
	RESTANTES				

FORMA DE OCUPAÇÃO DEVOLUTO

REGIME DE PROPRIEDADE DO PRÓPRIO

ENTIDADE PROPRIETÁRIA PRIVADA

OBSERVAÇÕES

EDIFÍCIO EM RUÍNAS

IDENTIFICAÇÃO DO LOCAL:	RUA DA TENDA	Nº POLÍCIA:	8	EDIFÍCIO Nº:	69
-------------------------	--------------	-------------	---	--------------	----

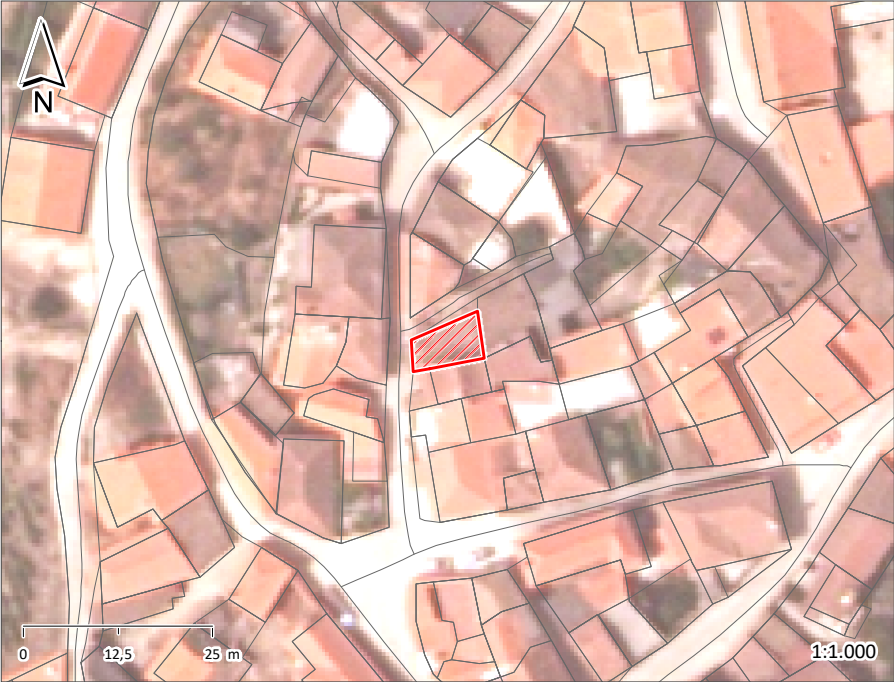

ÉPOCA DE CONSTRUÇÃO	1900-1950	ESTADO DE CONSERVAÇÃO	MÉDIO
VALOR ARQUITETÓNICO	SEM QUALIDADE	TIPOLOGIA DO EDIFICADO	AGRUPADO
Nº PISOS (acima da cota de soleira)	2 PISOS	Nº PISOS (abaixo da cota de soleira)	0 PISOS
ÁREAS DE IMPLANTAÇÃO (Valor aproximado)	49 m2	ÁREAS DE CONSTRUÇÃO (Valor aproximado)	98 m2

CONSTRUÇÃO	MATERIAL	TIPO	COR
ESTRUTURA	GRANITO	ALVENARIA	
REVESTIMENTO FACHADA	GRANITO	REBOCO	APARENTE
VÃOS EXTERIORES	PORTAS	MADEIRA	AÇO
	JANELAS	AÇO	
	VARANDAS		
COBERTURA	TELHA CERÂMICA	3 ÁGUAS	
ALTERAÇÕES			
ELEMENTOS DISSONANTES	ANTENAS		

USO DO EDIFICADO	CAVE				
	R/CHÃO	ARRUMOS/OUTROS			
	1º PISO	HABITACÃO			
	2º PISO				
	RESTANTES				

FORMA DE OCUPAÇÃO	DEVOLUTO	REGIME DE PROPRIEDADE	DO PRÓPRIO	ENTIDADE PROPRIETÁRIA	PRIVADA
-------------------	----------	-----------------------	------------	-----------------------	---------

OBSERVAÇÕES

IDENTIFICAÇÃO DO LOCAL:	RUA DA TENDA	Nº POLÍCIA:	6	EDIFÍCIO Nº:	70
-------------------------	--------------	-------------	---	--------------	----

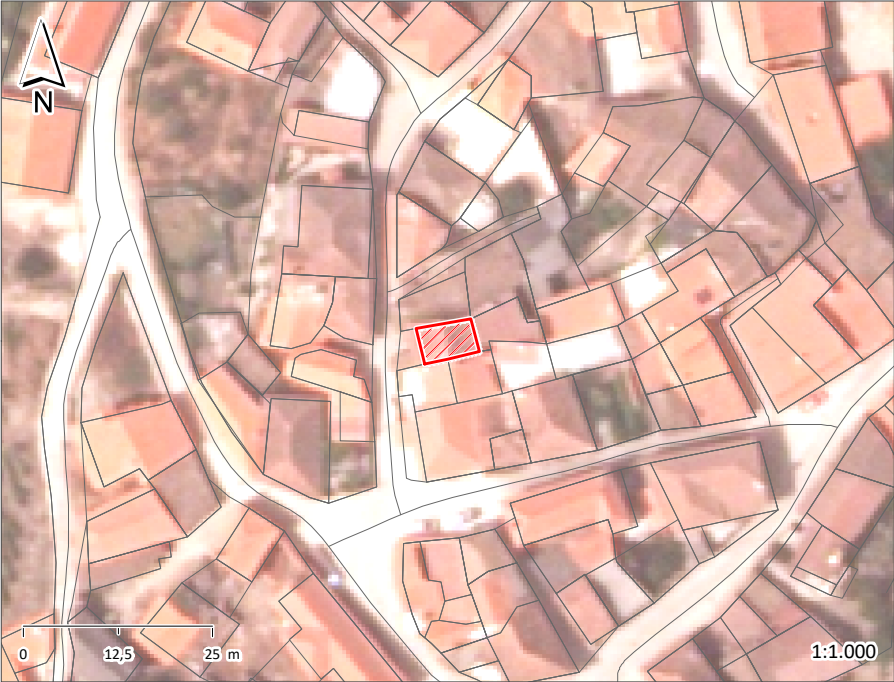

ÉPOCA DE CONSTRUÇÃO	1951-1990	ESTADO DE CONSERVAÇÃO	MÉDIO
VALOR ARQUITETÓNICO	SEM QUALIDADE	TIPOLOGIA DO EDIFICADO	AGRUPADO
Nº PISOS (acima da cota de soleira)	2 PISOS	Nº PISOS (abaixo da cota de soleira)	0 PISOS
ÁREAS DE IMPLANTAÇÃO (Valor aproximado)	35 m2	ÁREAS DE CONSTRUÇÃO (Valor aproximado)	70 m2

CONSTRUÇÃO		MATERIAL		TIPO		COR	
ESTRUTURA		GRANITO	BETÃO	ALVENARIA			
REVESTIMENTO FACHADA		GRANITO	REBOCO	APARENTE	PINTADO	NATURAL	ROSA
VÃOS EXTERIORES	PORTAS	AÇO	MADEIRA	PINTADO	PINTADO	BRANCO	VERDE
	JANELAS						
	VARANDAS	AÇO		PINTADO		BRANCO	
COBERTURA		TELHA CERÂMICA		2 ÁGUAS		BARRO	
ALTERAÇÕES							
ELEMENTOS DISSONANTES							

USO DO EDIFICADO	CAVE				
	R/CHÃO	ARRUMOS/OUTROS			
	1º PISO	HABITACÃO			
	2º PISO				
	RESTANTES				

FORMA DE OCUPAÇÃO	PERMANENTE	REGIME DE PROPRIEDADE	DO PRÓPRIO	ENTIDADE PROPRIETÁRIA	PRIVADA
-------------------	------------	-----------------------	------------	-----------------------	---------

OBSERVAÇÕES

IDENTIFICAÇÃO DO LOCAL:	RUA DA TENDA	Nº POLÍCIA:	4	EDIFÍCIO Nº:	71
-------------------------	--------------	-------------	---	--------------	----

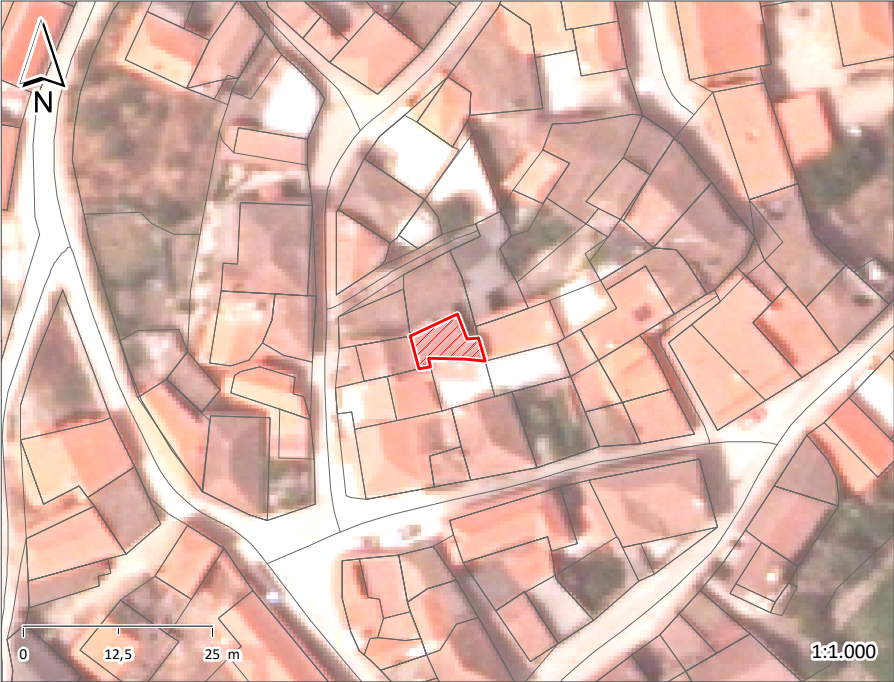

ÉPOCA DE CONSTRUÇÃO	1951-1990	ESTADO DE CONSERVAÇÃO	MÉDIO
VALOR ARQUITETÓNICO	SEM QUALIDADE	TIPOLOGIA DO EDIFICADO	AGRUPADO
Nº PISOS (acima da cota de soleira)	2 PISOS	Nº PISOS (abaixo da cota de soleira)	0 PISOS
ÁREAS DE IMPLANTAÇÃO (Valor aproximado)	40 m2	ÁREAS DE CONSTRUÇÃO (Valor aproximado)	80 m2

CONSTRUÇÃO	MATERIAL	TIPO	COR
ESTRUTURA	BETÃO		
REVESTIMENTO FACHADA	REBOCO	APARENTE	POR PINTAR
VÃOS EXTERIORES	PORTAS	AÇO	MADEIRA
	JANELAS	PINTADO	PINTADO
	VARANDAS		
COBERTURA	TELHA CERÂMICA	INCLINADA	BARRO
ALTERAÇÕES			
ELEMENTOS DISSONANTES			

USO DO EDIFICADO	CAVE				
	R/CHÃO	ARRUMOS/OUTROS			
	1º PISO	HABITACÃO			
	2º PISO				
	RESTANTES				

FORMA DE OCUPAÇÃO	DEVOLUTO	REGIME DE PROPRIEDADE	DO PRÓPRIO	ENTIDADE PROPRIETÁRIA	PRIVADA
-------------------	----------	-----------------------	------------	-----------------------	---------

OBSERVAÇÕES

IDENTIFICAÇÃO DO LOCAL:	RUA DA TENDA	Nº POLÍCIA:	EDIFÍCIO Nº:	72
-------------------------	--------------	-------------	--------------	----

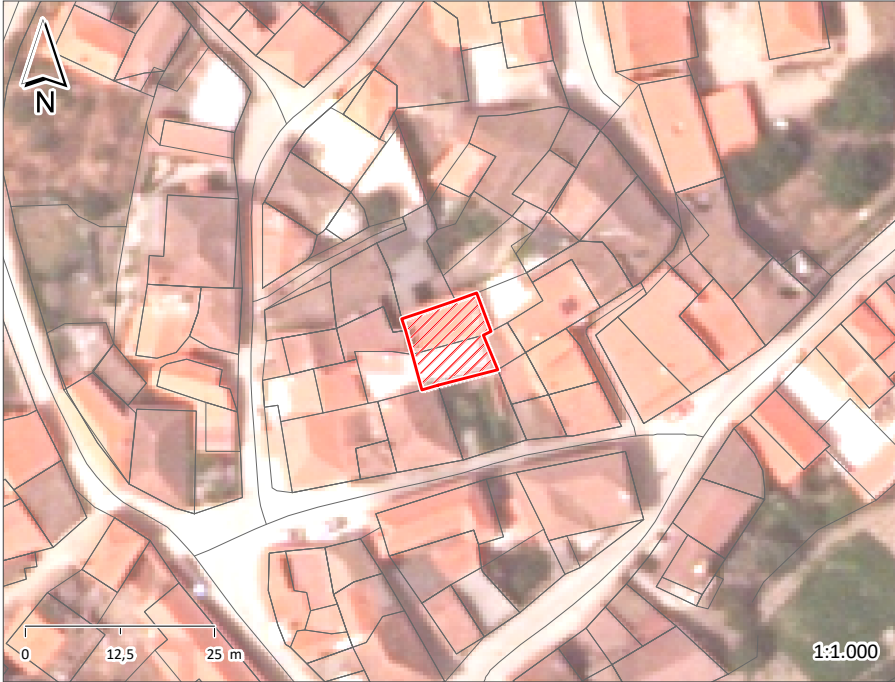

ÉPOCA DE CONSTRUÇÃO	1951-1990	ESTADO DE CONSERVAÇÃO	MÉDIO
VALOR ARQUITETÓNICO	SEM QUALIDADE	TIPOLOGIA DO EDIFICADO	AGRUPADO
Nº PISOS (acima da cota de soleira)	2 PISOS	Nº PISOS (abaixo da cota de soleira)	0 PISOS
ÁREAS DE IMPLANTAÇÃO (Valor aproximado)	105 m2	ÁREAS DE CONSTRUÇÃO (Valor aproximado)	210 m2

CONSTRUÇÃO		MATERIAL	TIPO	COR
ESTRUTURA		GRANITO	ALVENARIA	
REVESTIMENTO FACHADA		GRANITO	AREADO	BRANCO
VÃOS EXTERIORES	PORTAS	AÇO	PINTADO	VERDE
	JANELAS			
	VARANDAS			
COBERTURA		TELHA CERÂMICA	2 ÁGUAS	BARRO
ALTERAÇÕES				
ELEMENTOS DISSONANTES				

USO DO EDIFICADO	CAVE				
	R/CHÃO	HABITACÃO			
	1º PISO				
	2º PISO				
	RESTANTES				

FORMA DE OCUPAÇÃO	PERMANENTE	REGIME DE PROPRIEDADE	DO PRÓPRIO	ENTIDADE PROPRIETÁRIA	PRIVADA
-------------------	------------	-----------------------	------------	-----------------------	---------

OBSERVAÇÕES

IDENTIFICAÇÃO DO LOCAL:	LARGO DO TERREIRO	Nº POLÍCIA:	EDIFÍCIO Nº:	73
	RUA DA TENDA			

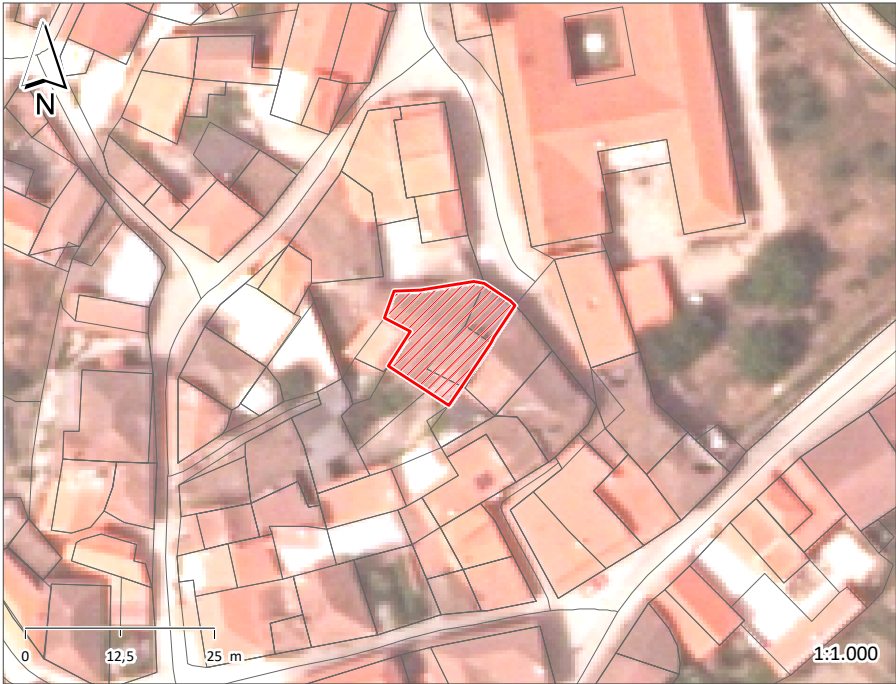

ÉPOCA DE CONSTRUÇÃO	ANTERIOR A 1900	ESTADO DE CONSERVAÇÃO	MAU
VALOR ARQUITETÓNICO	COM QUALIDADE	TIPOLOGIA DO EDIFICADO	AGRUPADO
Nº PISOS (acima da cota de soleira)	2 PISOS	Nº PISOS (abaixo da cota de soleira)	0 PISOS
ÁREAS DE IMPLANTAÇÃO (Valor aproximado)	173 m2	ÁREAS DE CONSTRUÇÃO (Valor aproximado)	346 m2

CONSTRUÇÃO		MATERIAL		TIPO		COR	
ESTRUTURA		GRANITO		ALVENARIA			
REVESTIMENTO FACHADA		GRANITO		APARENTE		NATURAL	
VÃOS EXTERIORES	PORTAS	MADEIRA	MADEIRA	PINTADO	PINTADO	CASTANHO	BEGE
	JANELAS	MADEIRA		PINTADO		BRANCO	
	VARANDAS						
COBERTURA		TELHA CERÂMICA		VÁRIAS		BARRO	
ALTERAÇÕES							
ELEMENTOS DISSONANTES							

USO DO EDIFICADO	CAVE				
	R/CHÃO	ARRUMOS/OUTROS			
	1º PISO	HABITACÃO			
	2º PISO				
	RESTANTES				

FORMA DE OCUPAÇÃO	DEVOLUTO	REGIME DE PROPRIEDADE	DO PRÓPRIO	ENTIDADE PROPRIETÁRIA	PRIVADA
-------------------	----------	-----------------------	------------	-----------------------	---------

OBSERVAÇÕES
CASA NOBRE

IDENTIFICAÇÃO DO LOCAL:	RUA DA TENDA	Nº POLÍCIA:	2	EDIFÍCIO Nº:	74
	RUA DA PRAÇA				

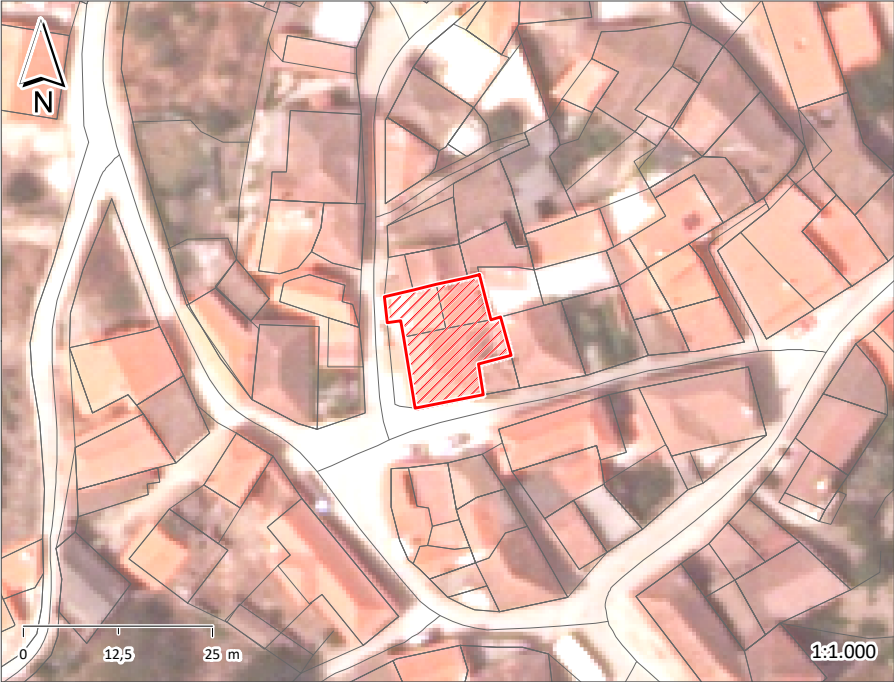

ÉPOCA DE CONSTRUÇÃO	1900-1950	ESTADO DE CONSERVAÇÃO	BOM
VALOR ARQUITETÓNICO	SEM QUALIDADE	TIPOLOGIA DO EDIFICADO	AGRUPADO
Nº PISOS (acima da cota de soleira)	2 PISOS	Nº PISOS (abaixo da cota de soleira)	0 PISOS
ÁREAS DE IMPLANTAÇÃO (Valor aproximado)	187 m2	ÁREAS DE CONSTRUÇÃO (Valor aproximado)	374 m2

CONSTRUÇÃO		MATERIAL		TIPO		COR	
ESTRUTURA		GRANITO		ALVENARIA			
REVESTIMENTO FACHADA		GRANITO	REBOCO	APARENTE	PINTADO	NATURAL	BRANCO
VÃOS EXTERIORES	PORTAS	AÇO	ALUMÍNIO	PINTADO	TERMOLACADO	VERDE	VERDE
	JANELAS	ALUMÍNIO		TERMOLACADO		BRANCO	
	VARANDAS	ALUMÍNIO		TERMOLACADO		VERDE	
COBERTURA		TELHA CERÂMICA	TELHA CERÂMICA	3 ÁGUAS	2 ÁGUAS	BARRO	BARRO
ALTERAÇÕES							
ELEMENTOS DISSONANTES							

USO DO EDIFICADO	CAVE				
	R/CHÃO	HABITACÃO			
	1º PISO	HABITACÃO			
	2º PISO				
	RESTANTES				

FORMA DE OCUPAÇÃO	PERMANENTE	REGIME DE PROPRIEDADE	DO PRÓPRIO	ENTIDADE PROPRIETÁRIA	PRIVADA
-------------------	------------	-----------------------	------------	-----------------------	---------

OBSERVAÇÕES

IDENTIFICAÇÃO DO LOCAL:	RUA DA PRAÇA	Nº POLÍCIA:	6	EDIFÍCIO Nº:	75
-------------------------	--------------	-------------	---	--------------	----

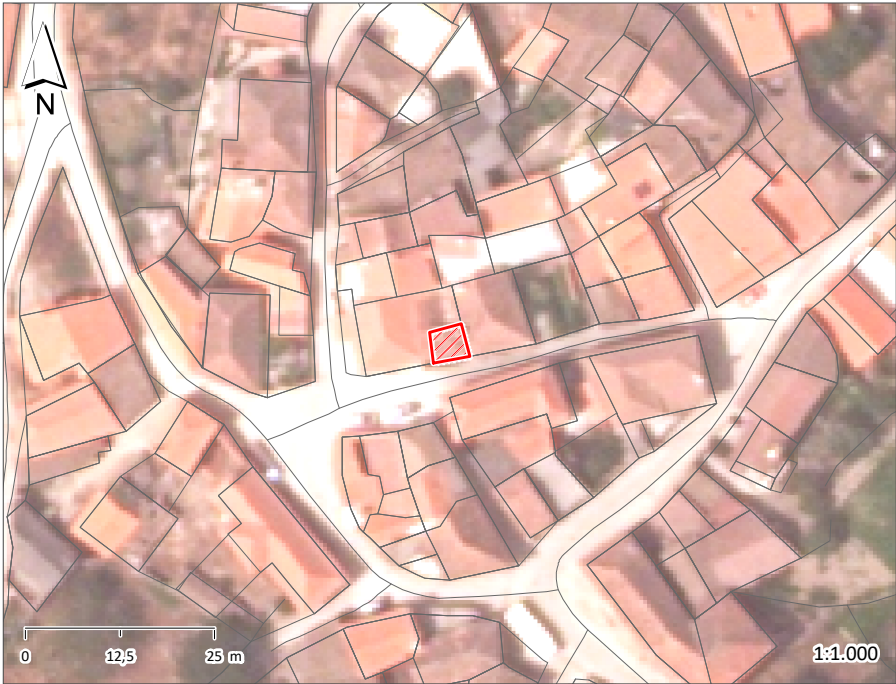

ÉPOCA DE CONSTRUÇÃO	1900-1950	ESTADO DE CONSERVAÇÃO	BOM
VALOR ARQUITETÓNICO	SEM QUALIDADE	TIPOLOGIA DO EDIFICADO	AGRUPADO
Nº PISOS (acima da cota de soleira)	2 PISOS	Nº PISOS (abaixo da cota de soleira)	0 PISOS
ÁREAS DE IMPLANTAÇÃO (Valor aproximado)	20 m2	ÁREAS DE CONSTRUÇÃO (Valor aproximado)	40 m2

CONSTRUÇÃO	MATERIAL	TIPO	COR
ESTRUTURA	GRANITO	ALVENARIA	
REVESTIMENTO FACHADA	GRANITO	APARENTE	NATURAL
VÃOS EXTERIORES	PORTAS	ALUMÍNIO	TERMOLACADO
	JANELAS	ALUMÍNIO	TERMOLACADO
	VARANDAS	AÇO	ACETINADO
COBERTURA	TELHA CERÂMICA	3 ÁGUAS	NATURAL
ALTERAÇÕES			BARRO
ELEMENTOS DISSONANTES			

USO DO EDIFICADO	CAVE				
	R/CHÃO	ARRUMOS/OUTROS			
	1º PISO	HABITACÃO			
	2º PISO				
	RESTANTES				

FORMA DE OCUPAÇÃO	PERMANENTE	REGIME DE PROPRIEDADE	DO PRÓPRIO	ENTIDADE PROPRIETÁRIA	PRIVADA
-------------------	------------	-----------------------	------------	-----------------------	---------

OBSERVAÇÕES

IDENTIFICAÇÃO DO LOCAL:	RUA DA PRAÇA	Nº POLÍCIA:	4	EDIFÍCIO Nº:	76
-------------------------	--------------	-------------	---	--------------	----

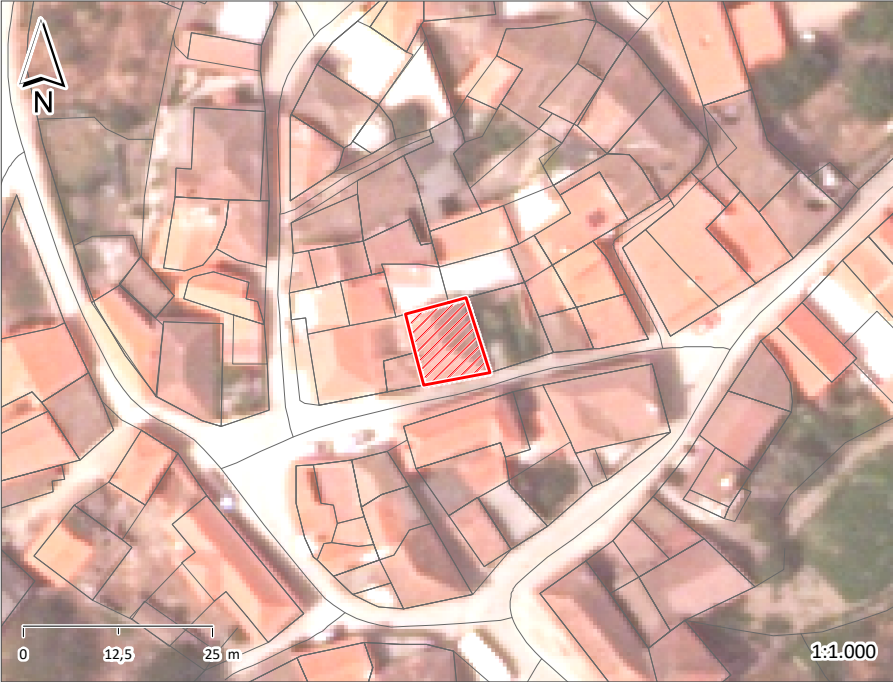

ÉPOCA DE CONSTRUÇÃO	1900-1950	ESTADO DE CONSERVAÇÃO	BOM
VALOR ARQUITETÓNICO	SEM QUALIDADE	TIPOLOGIA DO EDIFICADO	AGRUPADO
Nº PISOS (acima da cota de soleira)	2 PISOS	Nº PISOS (abaixo da cota de soleira)	0 PISOS
ÁREAS DE IMPLANTAÇÃO (Valor aproximado)	88 m2	ÁREAS DE CONSTRUÇÃO (Valor aproximado)	176 m2

CONSTRUÇÃO	MATERIAL	TIPO	COR
ESTRUTURA	GRANITO	ALVENARIA	
REVESTIMENTO FACHADA	GRANITO	APARENTE	NATURAL
VÃOS EXTERIORES	PORTAS	ALUMÍNIO	PINTADO
	JANELAS	ALUMÍNIO	TERMOLACADO
	VARANDAS		
COBERTURA	TELHA CERÂMICA	3 ÁGUAS	BARRO
ALTERAÇÕES			
ELEMENTOS DISSONANTES			

USO DO EDIFICADO	CAVE				
	R/CHÃO	ARRUMOS/OUTROS			
	1º PISO	HABITACÃO			
	2º PISO				
	RESTANTES				

FORMA DE OCUPAÇÃO	PERMANENTE	REGIME DE PROPRIEDADE	DO PRÓPRIO	ENTIDADE PROPRIETÁRIA	PRIVADA
-------------------	------------	-----------------------	------------	-----------------------	---------

OBSERVAÇÕES

IDENTIFICAÇÃO DO LOCAL:	RUA DA PRAÇA	Nº POLÍCIA:		EDIFÍCIO Nº:	77
-------------------------	--------------	-------------	--	--------------	----

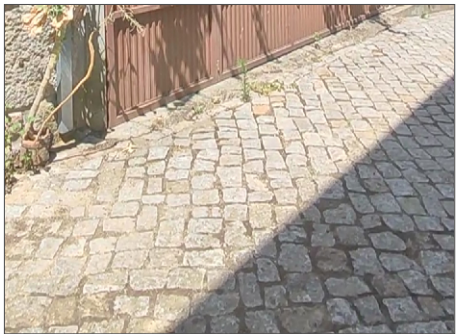
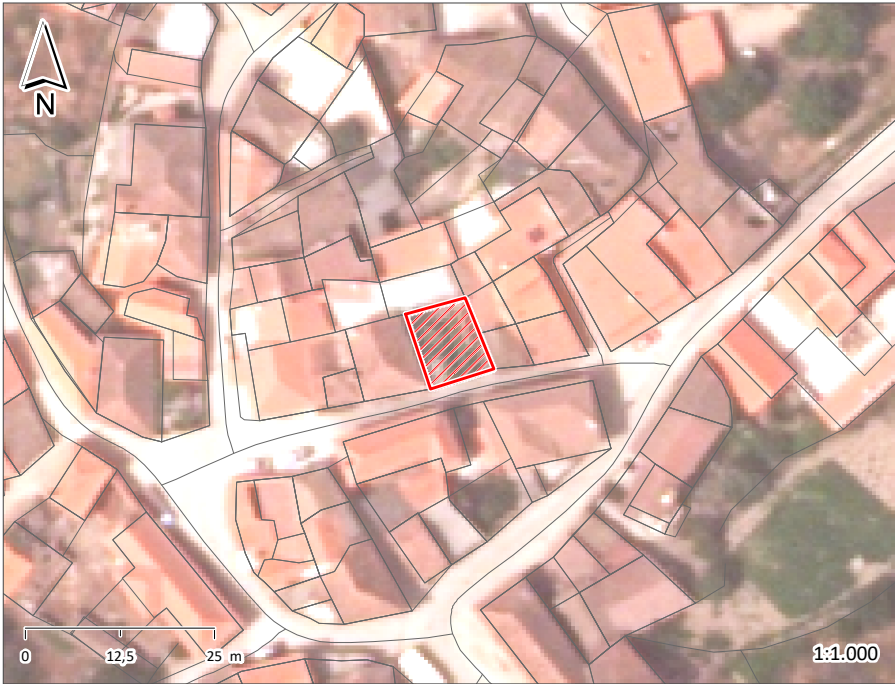

ÉPOCA DE CONSTRUÇÃO	1951-1990	ESTADO DE CONSERVAÇÃO	MÉDIO
VALOR ARQUITETÓNICO	SEM QUALIDADE	TIPOLOGIA DO EDIFICADO	AGRUPADO
Nº PISOS (acima da cota de soleira)	1 PISO	Nº PISOS (abaixo da cota de soleira)	0 PISOS
ÁREAS DE IMPLANTAÇÃO (Valor aproximado)	86 m2	ÁREAS DE CONSTRUÇÃO (Valor aproximado)	86 m2

CONSTRUÇÃO		MATERIAL	TIPO	COR
ESTRUTURA		GRANITO	ALVENARIA	
REVESTIMENTO FACHADA		GRANITO	APARENTE	NATURAL
VÃOS EXTERIORES	PORTAS	AÇO	PINTADO	CASTANHO
	JANELAS			
	VARANDAS			
COBERTURA		TELA	PLANA	CINZA
ALTERAÇÕES				
ELEMENTOS DISSONANTES				

USO DO EDIFICADO	CAVE				
	R/CHÃO	ESTACIONAMENTO	ARRUMOS/OUTROS		
	1º PISO				
	2º PISO				
	RESTANTES				

FORMA DE OCUPAÇÃO	N.A.	REGIME DE PROPRIEDADE	DO PRÓPRIO	ENTIDADE PROPRIETÁRIA	PRIVADA
-------------------	------	-----------------------	------------	-----------------------	---------

OBSERVAÇÕES

IDENTIFICAÇÃO DO LOCAL: RUA DA PRAÇA

Nº POLÍCIA:

EDIFÍCIO Nº: 78

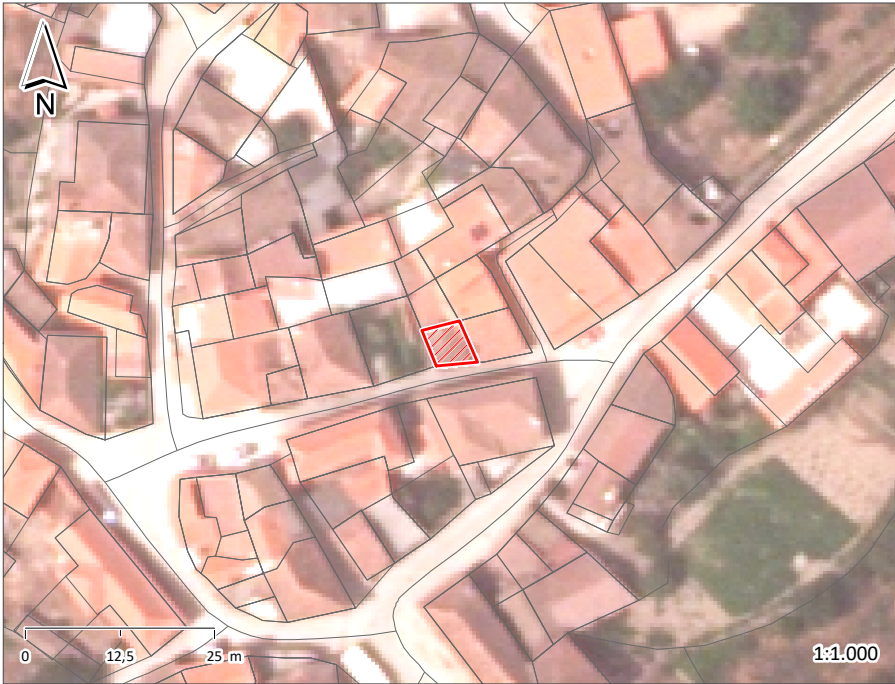

ÉPOCA DE CONSTRUÇÃO1900-1950

ESTADO DE CONSERVAÇÃOMAU

VALOR ARQUITETÓNICOSEM QUALIDADE

TIPOLOGIA DO EDIFICADOAGRUPADO

Nº PISOS (acima da cota de soleira)2 PISOS

Nº PISOS (abaixo da cota de soleira)0 PISOS

ÁREAS DE IMPLANTAÇÃO (Valor aproximado)28 m2

ÁREAS DE CONSTRUÇÃO (Valor aproximado)56 m2

CONSTRUÇÃO		MATERIAL		TIPO		COR	
ESTRUTURA		GRANITO		ALVENARIA			
REVESTIMENTO FACHADA		GRANITO	REBOCO	APARENTE	PINTADO	NATURAL	BRANCO
VÃOS EXTERIORES	PORTAS	ALUMÍNIO		ANODIZADO		NATURAL	
	JANELAS						
	VARANDAS	AÇO	MADEIRA				
COBERTURA		TELHA CERÂMICA		3 ÁGUAS		BARRO	
ALTERAÇÕES							
ELEMENTOS DISSONANTES							

USO DO EDIFICADO	CAVE				
	R/CHÃO	ARRUMOS/OUTROS			
	1º PISO	HABITACÃO			
	2º PISO				
	RESTANTES				

FORMA DE OCUPAÇÃODEVOLUTO

REGIME DE PROPRIEDADEDO PRÓPRIO

ENTIDADE PROPRIETÁRIAPRIVADA

OBSERVAÇÕES

IDENTIFICAÇÃO DO LOCAL: RUA DA PRAÇA

Nº POLÍCIA:

EDIFÍCIO Nº: 79

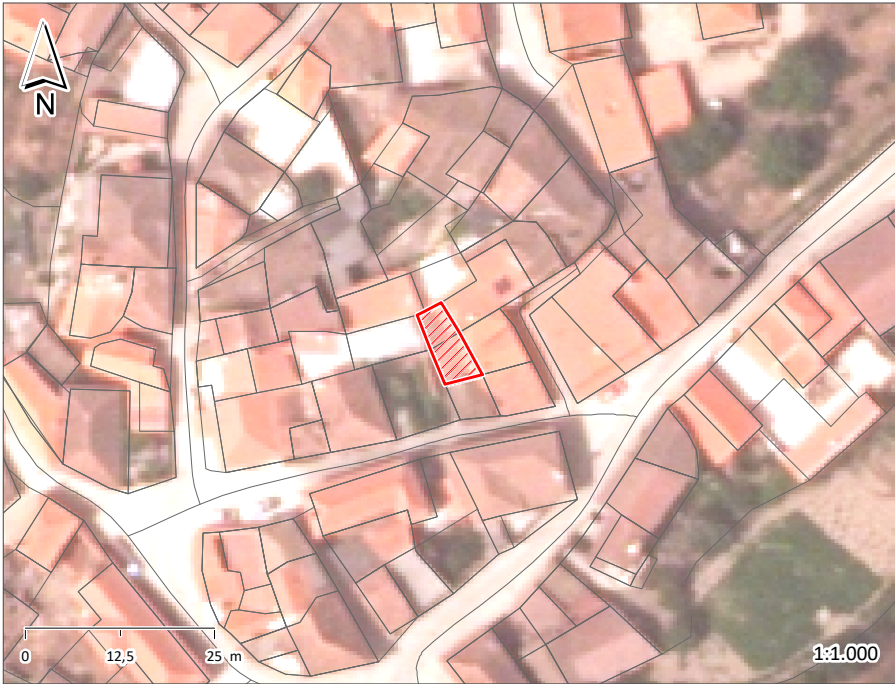

ÉPOCA DE CONSTRUÇÃO1951-1990

ESTADO DE CONSERVAÇÃO

VALOR ARQUITETÓNICOSEM QUALIDADE

TIPOLOGIA DO EDIFICADOAGRUPADO

Nº PISOS (acima da cota de soleira)1 PISO

Nº PISOS (abaixo da cota de soleira)0 PISOS

ÁREAS DE IMPLANTAÇÃO (Valor aproximado)45 m2

ÁREAS DE CONSTRUÇÃO (Valor aproximado)45 m2

CONSTRUÇÃO		MATERIAL	TIPO	COR
ESTRUTURA		GRANITO	ALVENARIA	
REVESTIMENTO FACHADA		GRANITO	APARENTE	NATURAL
VÃOS EXTERIORES	PORTAS	ALUMÍNIO	TERMOLACADO	BRANCO
	JANELAS			
	VARANDAS			
COBERTURA		TELHA CERÂMICA	3 ÁGUAS	BARRO
ALTERAÇÕES				
ELEMENTOS DISSONANTES				

USO DO EDIFICADO	CAVE				
	R/CHÃO	HABITACÃO			
	1º PISO				
	2º PISO				
	RESTANTES				

FORMA DE OCUPAÇÃOPERMANENTE

REGIME DE PROPRIEDADEDO PRÓPRIO

ENTIDADE PROPRIETÁRIAPRIVADA

OBSERVAÇÕES

NÃO FOI POSSÍVEL VER NO TERRENO.

IDENTIFICAÇÃO DO LOCAL:	RUA DA PRAÇA	Nº POLÍCIA:	EDIFÍCIO Nº:	80
	TRAVESSA DO TERREIRO			

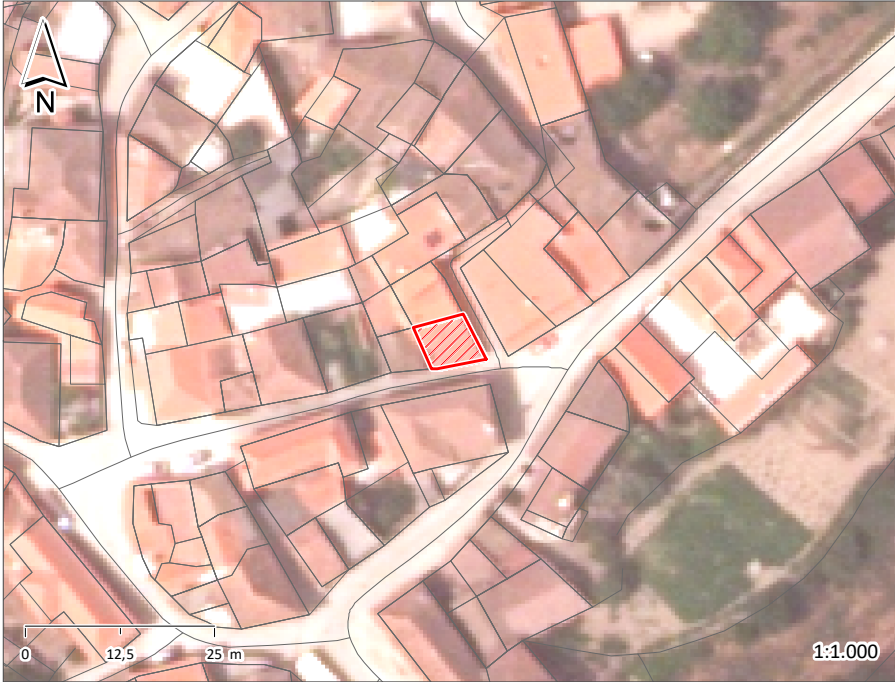

ÉPOCA DE CONSTRUÇÃO	1900-1950	ESTADO DE CONSERVAÇÃO	MÉDIO
VALOR ARQUITETÓNICO	SEM QUALIDADE	TIPOLOGIA DO EDIFICADO	AGRUPADO
Nº PISOS (acima da cota de soleira)	1 PISO	Nº PISOS (abaixo da cota de soleira)	0 PISOS
ÁREAS DE IMPLANTAÇÃO (Valor aproximado)	44 m2	ÁREAS DE CONSTRUÇÃO (Valor aproximado)	44 m2

CONSTRUÇÃO		MATERIAL		TIPO		COR	
ESTRUTURA		GRANITO		ALVENARIA			
REVESTIMENTO FACHADA		GRANITO	REBOCO	AREADO	APARENTE	NATURAL	POR PINTAR
VÃOS EXTERIORES	PORTAS	MADEIRA		PINTADO		CASTANHO	
	JANELAS						
	VARANDAS						
COBERTURA		TELHA CERÂMICA		INCLINADA		BARRO	
ALTERAÇÕES							
ELEMENTOS DISSONANTES							

USO DO EDIFICADO	CAVE				
	R/CHÃO	ARRUMOS/OUTROS			
	1º PISO				
	2º PISO				
	RESTANTES				

FORMA DE OCUPAÇÃO	N.A.	REGIME DE PROPRIEDADE	DO PRÓPRIO	ENTIDADE PROPRIETÁRIA	PRIVADA
-------------------	------	-----------------------	------------	-----------------------	---------

OBSERVAÇÕES

IDENTIFICAÇÃO DO LOCAL:	RUA DA PRAÇA	Nº POLÍCIA:	2	EDIFÍCIO Nº:	81
	TRAVESSA DO TERREIRO				

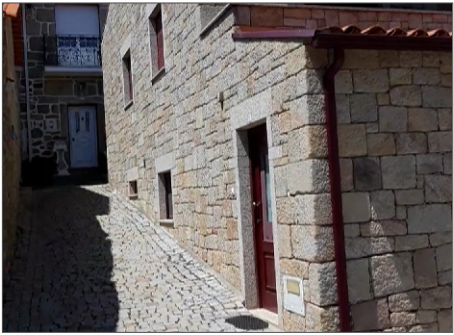
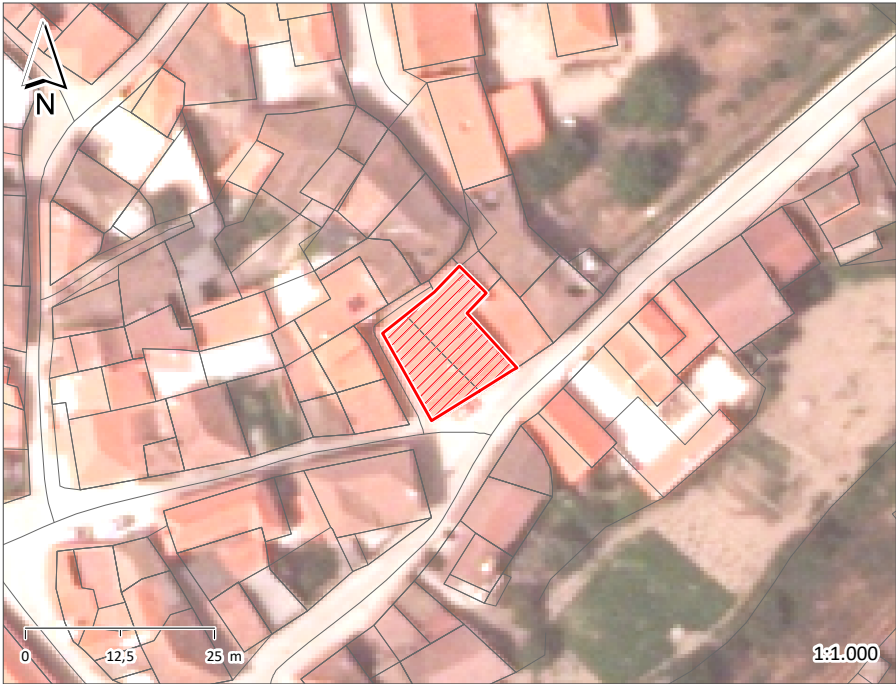

ÉPOCA DE CONSTRUÇÃO	1900-1950	ESTADO DE CONSERVAÇÃO	EXCELENTE
VALOR ARQUITETÓNICO	SEM QUALIDADE	TIPOLOGIA DO EDIFICADO	AGRUPADO
Nº PISOS (acima da cota de soleira)	2 PISOS	Nº PISOS (abaixo da cota de soleira)	0 PISOS
ÁREAS DE IMPLANTAÇÃO (Valor aproximado)	181 m2	ÁREAS DE CONSTRUÇÃO (Valor aproximado)	362 m2

CONSTRUÇÃO		MATERIAL	TIPO	COR
ESTRUTURA		GRANITO BETÃO	ALVENARIA	
REVESTIMENTO FACHADA		GRANITO	APARENTE	NATURAL
VÃOS EXTERIORES	PORTAS	MADEIRA	PINTADO	VERMELHO
	JANELAS	MADEIRA	PINTADO	VERMELHO
	VARANDAS			
COBERTURA		TELHA CERÂMICA	2 ÁGUAS	BARRO
ALTERAÇÕES				
ELEMENTOS DISSONANTES		ANTENAS		

USO DO EDIFICADO	CAVE			
	R/CHÃO	HABITACÃO	ESTACIONAMENTO	
	1º PISO	HABITACÃO		
	2º PISO			
	RESTANTES			

FORMA DE OCUPAÇÃO	PERMANENTE	REGIME DE PROPRIEDADE	DO PRÓPRIO	ENTIDADE PROPRIETÁRIA	PRIVADA
-------------------	------------	-----------------------	------------	-----------------------	---------

OBSERVAÇÕES

IDENTIFICAÇÃO DO LOCAL:

Nº POLÍCIA:

EDIFÍCIO Nº:

82



ÉPOCA DE CONSTRUÇÃO 1900-1950

ESTADO DE CONSERVAÇÃO PÉSSIMO

VALOR ARQUITETÓNICO SEM QUALIDADE

TIPOLOGIA DO EDIFICADO AGRUPADO

Nº PISOS (acima da cota de soleira) 1 PISO

Nº PISOS (abaixo da cota de soleira) 0 PISOS

ÁREAS DE IMPLANTAÇÃO (Valor aproximado) 51 m2

ÁREAS DE CONSTRUÇÃO (Valor aproximado) 51 m2

CONSTRUÇÃO	MATERIAL	TIPO	COR
ESTRUTURA	GRANITO	ALVENARIA	
REVESTIMENTO FACHADA	GRANITO	APARENTE	NATURAL
VÃOS EXTERIORES	PORTAS	MADEIRA	NATURAL
	JANELAS	MADEIRA	PINTADO
	VARANDAS		CINZA
COBERTURA	TELHA CERÂMICA	2 ÁGUAS	BARRO
ALTERAÇÕES			
ELEMENTOS DISSONANTES			

USO DO EDIFICADO	CAVE				
	R/CHÃO	HABITACÃO			
	1º PISO				
	2º PISO				
	RESTANTES				

FORMA DE OCUPAÇÃO DEVOLUTO

REGIME DE PROPRIEDADE DO PRÓPRIO

ENTIDADE PROPRIETÁRIA PRIVADA

OBSERVAÇÕES

EDIFÍCIO EM RUÍNAS

IDENTIFICAÇÃO DO LOCAL:

Nº POLÍCIA:

EDIFÍCIO Nº:

83



ÉPOCA DE CONSTRUÇÃO 1900-1950

ESTADO DE CONSERVAÇÃO PÉSSIMO

VALOR ARQUITETÓNICO SEM QUALIDADE

TIPOLOGIA DO EDIFICADO AGRUPADO

Nº PISOS (acima da cota de soleira) 1 PISO

Nº PISOS (abaixo da cota de soleira) 0 PISOS

ÁREAS DE IMPLANTAÇÃO (Valor aproximado) 54 m2

ÁREAS DE CONSTRUÇÃO (Valor aproximado) 54 m2

CONSTRUÇÃO	MATERIAL	TIPO	COR
ESTRUTURA	GRANITO BETÃO	ALVENARIA	
REVESTIMENTO FACHADA	GRANITO	APARENTE	NATURAL
VÃOS EXTERIORES	PORTAS	AÇO	PINTADO
	JANELAS		VERMELHO
	VARANDAS		
COBERTURA			
ALTERAÇÕES			
ELEMENTOS DISSONANTES			

USO DO EDIFICADO	CAVE			
	R/CHÃO	ARRUMOS/OUTROS		
	1º PISO			
	2º PISO			
	RESTANTES			

FORMA DE OCUPAÇÃO N.A.

REGIME DE PROPRIEDADE DO PRÓPRIO

ENTIDADE PROPRIETÁRIA PRIVADA

OBSERVAÇÕES

EDIFÍCIO EM RUÍNAS

IDENTIFICAÇÃO DO LOCAL:	RUA DA TENDA	Nº POLÍCIA:	16	EDIFÍCIO Nº:	84
-------------------------	--------------	-------------	----	--------------	----

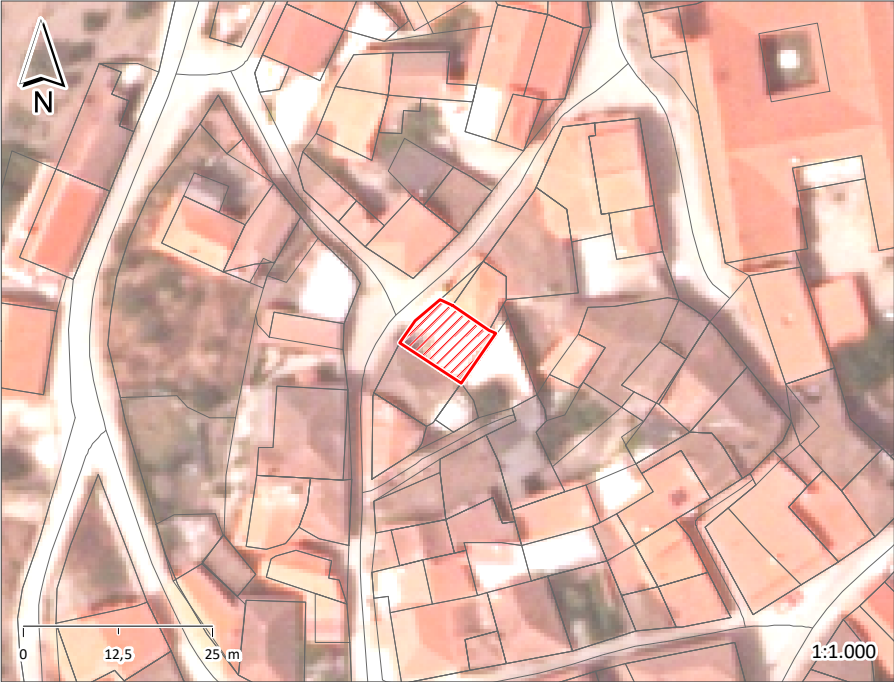

ÉPOCA DE CONSTRUÇÃO	1951-1990	ESTADO DE CONSERVAÇÃO	MÉDIO
VALOR ARQUITETÓNICO	SEM QUALIDADE	TIPOLOGIA DO EDIFICADO	AGRUPADO
Nº PISOS (acima da cota de soleira)	1 PISO	Nº PISOS (abaixo da cota de soleira)	0 PISOS
ÁREAS DE IMPLANTAÇÃO (Valor aproximado)	75 m2	ÁREAS DE CONSTRUÇÃO (Valor aproximado)	75 m2

CONSTRUÇÃO	MATERIAL	TIPO	COR
ESTRUTURA	BETÃO		
REVESTIMENTO FACHADA	REBOCO	AREADO	BRANCO
VÃOS EXTERIORES	PORTAS	AÇO	PINTADO
	JANELAS		OCRE
	VARANDAS	AÇO	PINTADO
COBERTURA	TELA	PLANA	CINZA
ALTERAÇÕES			
ELEMENTOS DISSONANTES			

USO DO EDIFICADO	CAVE				
	R/CHÃO	ESTACIONAMENTO	ARRUMOS/OUTROS		
	1º PISO				
	2º PISO				
	RESTANTES				

FORMA DE OCUPAÇÃO	N.A.	REGIME DE PROPRIEDADE	DO PRÓPRIO	ENTIDADE PROPRIETÁRIA	PRIVADA
-------------------	------	-----------------------	------------	-----------------------	---------

OBSERVAÇÕES

IDENTIFICAÇÃO DO LOCAL:	RUA DA TENDA	Nº POLÍCIA:	EDIFÍCIO Nº:	85
-------------------------	--------------	-------------	--------------	----

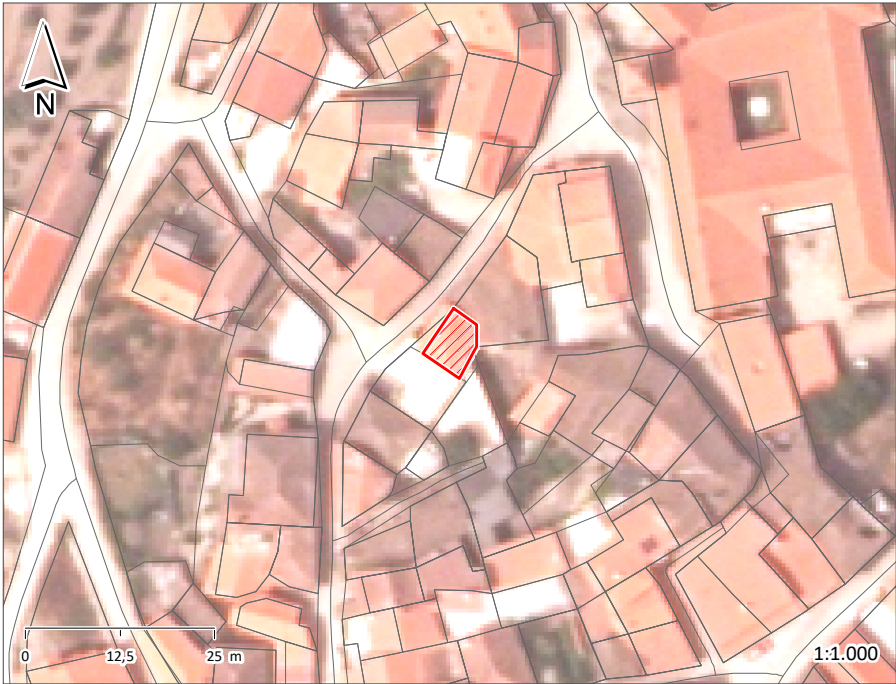

ÉPOCA DE CONSTRUÇÃO	1900-1950	ESTADO DE CONSERVAÇÃO	BOM
VALOR ARQUITETÓNICO	SEM QUALIDADE	TIPOLOGIA DO EDIFICADO	AGRUPADO
Nº PISOS (acima da cota de soleira)	2 PISOS	Nº PISOS (abaixo da cota de soleira)	0 PISOS
ÁREAS DE IMPLANTAÇÃO (Valor aproximado)	38 m2	ÁREAS DE CONSTRUÇÃO (Valor aproximado)	76 m2

CONSTRUÇÃO		MATERIAL	TIPO	COR
ESTRUTURA		GRANITO	ALVENARIA	
REVESTIMENTO FACHADA		GRANITO	APARENTE	NATURAL
VÃOS EXTERIORES	PORTAS			
	JANELAS			
	VARANDAS			
COBERTURA		TELHA CERÂMICA	4 ÁGUAS	BARRO
ALTERAÇÕES				
ELEMENTOS DISSONANTES				

USO DO EDIFICADO	CAVE			
	R/CHÃO	HABITACÃO		
	1º PISO	HABITACÃO		
	2º PISO			
	RESTANTES			

FORMA DE OCUPAÇÃO	PERMANENTE	REGIME DE PROPRIEDADE	DO PRÓPRIO	ENTIDADE PROPRIETÁRIA	PRIVADA
-------------------	------------	-----------------------	------------	-----------------------	---------

OBSERVAÇÕES

IDENTIFICAÇÃO DO LOCAL:	LARGO DO TERREIRO	Nº POLÍCIA:	5	EDIFÍCIO Nº:	86
	RUA DA TENDA				

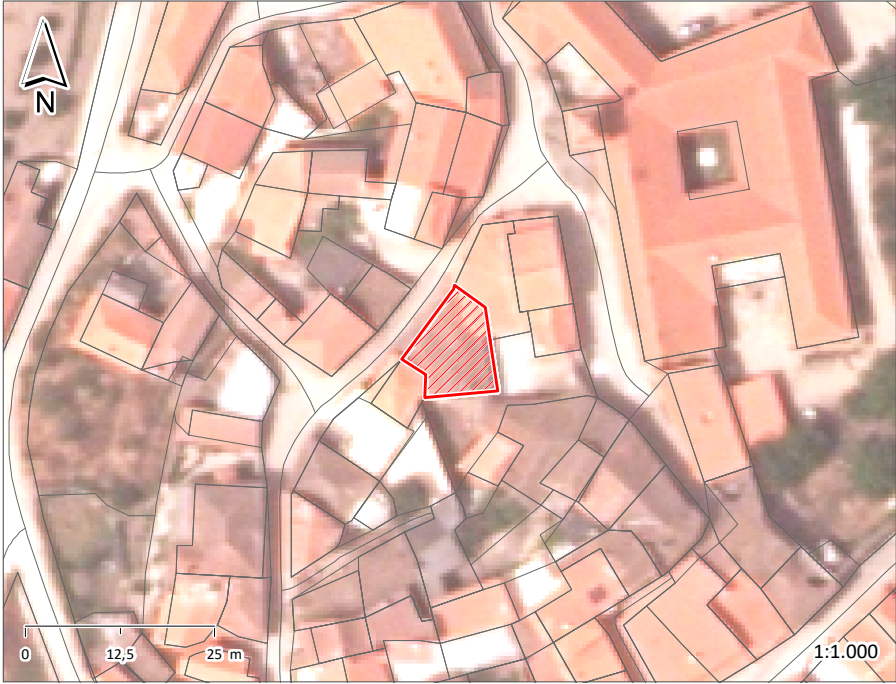

ÉPOCA DE CONSTRUÇÃO	1900-1950	ESTADO DE CONSERVAÇÃO	MAU
VALOR ARQUITETÓNICO	SEM QUALIDADE	TIPOLOGIA DO EDIFICADO	AGRUPADO
Nº PISOS (acima da cota de soleira)	1 PISO	Nº PISOS (abaixo da cota de soleira)	0 PISOS
ÁREAS DE IMPLANTAÇÃO (Valor aproximado)	117 m2	ÁREAS DE CONSTRUÇÃO (Valor aproximado)	117 m2

CONSTRUÇÃO	MATERIAL	TIPO	COR
ESTRUTURA	GRANITO	ALVENARIA	
REVESTIMENTO FACHADA	GRANITO	APARENTE	NATURAL
VÃOS EXTERIORES	PORTAS	AÇO	PINTADO
	JANELAS	ALUMÍNIO	TERMOLACADO
	VARANDAS		
COBERTURA	TELHA CERÂMICA	2 ÁGUAS	BARRO
ALTERAÇÕES			
ELEMENTOS DISSONANTES			

USO DO EDIFICADO	CAVE			
	R/CHÃO	HABITAÇÃO		
	1º PISO			
	2º PISO			
	RESTANTES			

FORMA DE OCUPAÇÃO	PERMANENTE	REGIME DE PROPRIEDADE	DO PRÓPRIO	ENTIDADE PROPRIETÁRIA	PRIVADA
-------------------	------------	-----------------------	------------	-----------------------	---------

OBSERVAÇÕES

IDENTIFICAÇÃO DO LOCAL:	LARGO DO TERREIRO	Nº POLÍCIA:	9	EDIFÍCIO Nº:	87
	RUA DA TENDA				

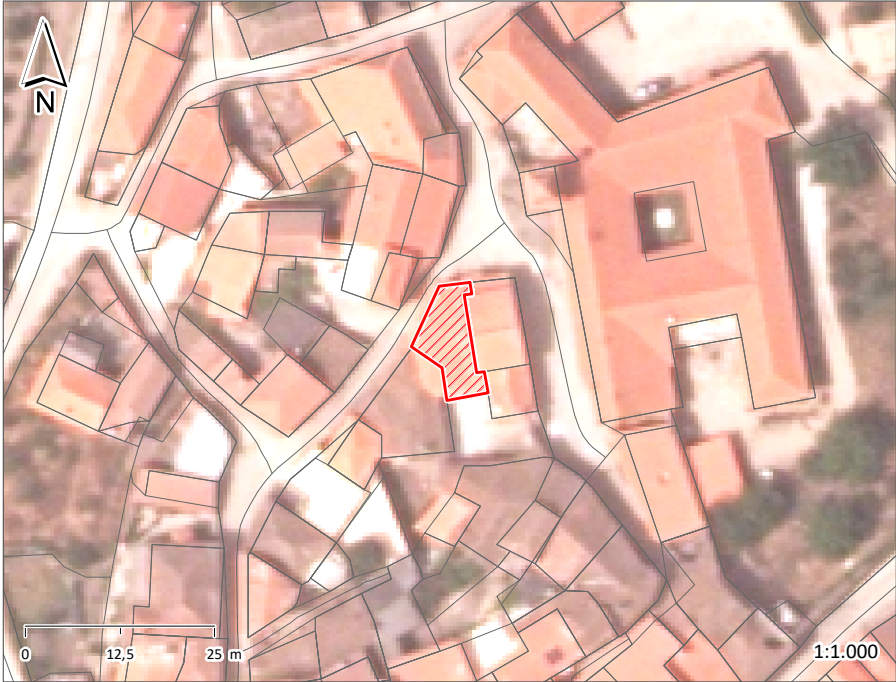

ÉPOCA DE CONSTRUÇÃO	1900-1950	ESTADO DE CONSERVAÇÃO	BOM
VALOR ARQUITETÓNICO	SEM QUALIDADE	TIPOLOGIA DO EDIFICADO	AGRUPADO
Nº PISOS (acima da cota de soleira)	2 PISOS	Nº PISOS (abaixo da cota de soleira)	0 PISOS
ÁREAS DE IMPLANTAÇÃO (Valor aproximado)	86 m2	ÁREAS DE CONSTRUÇÃO (Valor aproximado)	172 m2

CONSTRUÇÃO	MATERIAL	TIPO	COR
ESTRUTURA	GRANITO	ALVENARIA	
REVESTIMENTO FACHADA	GRANITO	APARENTE	NATURAL
VÃOS EXTERIORES	PORTAS	ALUMÍNIO	TERMOLACADO
	JANELAS	ALUMÍNIO	TERMOLACADO
	VARANDAS		
COBERTURA	TELHA CERÂMICA	3 ÁGUAS	BARRO
ALTERAÇÕES			
ELEMENTOS DISSONANTES			

USO DO EDIFICADO	CAVE				
	R/CHÃO	HABITACÃO			
	1º PISO	HABITACÃO			
	2º PISO				
	RESTANTES				

FORMA DE OCUPAÇÃO	PERMANENTE	REGIME DE PROPRIEDADE	DO PRÓPRIO	ENTIDADE PROPRIETÁRIA	PRIVADA
-------------------	------------	-----------------------	------------	-----------------------	---------

OBSERVAÇÕES

IDENTIFICAÇÃO DO LOCAL:	LARGO DO TERREIRO	Nº POLÍCIA:	7	EDIFÍCIO Nº:	88
-------------------------	-------------------	-------------	---	--------------	----

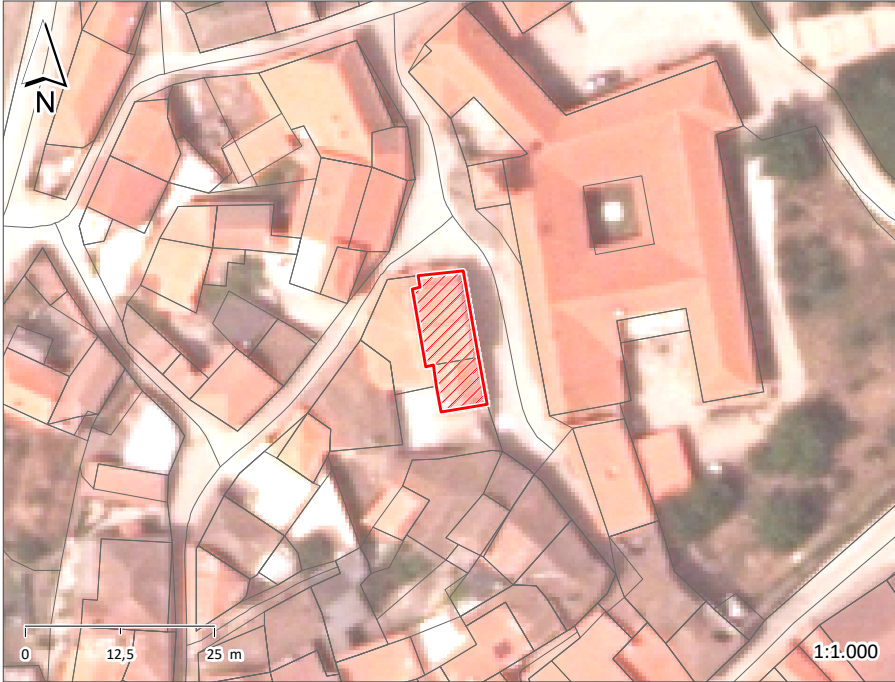

ÉPOCA DE CONSTRUÇÃO	1900-1950	ESTADO DE CONSERVAÇÃO	BOM
VALOR ARQUITETÓNICO	SEM QUALIDADE	TIPOLOGIA DO EDIFICADO	AGRUPADO
Nº PISOS (acima da cota de soleira)	3 PISOS	Nº PISOS (abaixo da cota de soleira)	0 PISOS
ÁREAS DE IMPLANTAÇÃO (Valor aproximado)	122 m2	ÁREAS DE CONSTRUÇÃO (Valor aproximado)	366 m2

CONSTRUÇÃO		MATERIAL		TIPO		COR	
ESTRUTURA		GRANITO	BETÃO	ALVENARIA			
REVESTIMENTO FACHADA		GRANITO	REBOCO	APARENTE	PINTADO	NATURAL	OCRE
VÃOS EXTERIORES	PORTAS	ALUMÍNIO	AÇO	TERMOLACADO	PINTADO	CINZA	VERDE
	JANELAS	ALUMÍNIO		ANODIZADO		NATURAL	
	VARANDAS	AÇO		PINTADO		CINZA	
COBERTURA		TELHA CERÂMICA		2 ÁGUAS		BARRO	
ALTERAÇÕES							
ELEMENTOS DISSONANTES							

USO DO EDIFICADO	CAVE				
	R/CHÃO	ARRUMOS/OUTROS	ESTACIONAMENTO		
	1º PISO	HABITACÃO			
	2º PISO	HABITACÃO			
	RESTANTES				

FORMA DE OCUPAÇÃO	PERMANENTE	REGIME DE PROPRIEDADE	DO PRÓPRIO	ENTIDADE PROPRIETÁRIA	PRIVADA
-------------------	------------	-----------------------	------------	-----------------------	---------

OBSERVAÇÕES

IDENTIFICAÇÃO DO LOCAL:	LARGO DO TERREIRO	Nº POLÍCIA:	EDIFÍCIO Nº:	89
	RUA 8 DE MAIO			

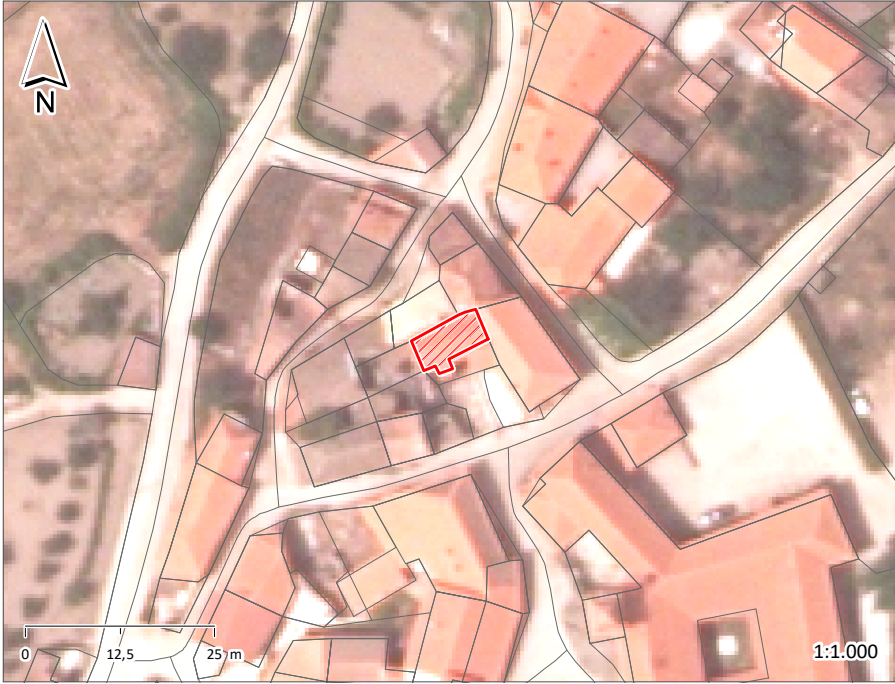

ÉPOCA DE CONSTRUÇÃO	1900-1950	ESTADO DE CONSERVAÇÃO	MAU
VALOR ARQUITETÓNICO	SEM QUALIDADE	TIPOLOGIA DO EDIFICADO	AGRUPADO
Nº PISOS (acima da cota de soleira)	2 PISOS	Nº PISOS (abaixo da cota de soleira)	0 PISOS
ÁREAS DE IMPLANTAÇÃO (Valor aproximado)	46 m2	ÁREAS DE CONSTRUÇÃO (Valor aproximado)	92 m2

CONSTRUÇÃO	MATERIAL	TIPO	COR
ESTRUTURA	GRANITO	ALVENARIA	
REVESTIMENTO FACHADA	GRANITO	APARENTE	NATURAL
VÃOS EXTERIORES	PORTAS	MADEIRA	
	JANELAS	MADEIRA	
	VARANDAS		
COBERTURA	TELHA CERÂMICA	2 ÁGUAS	BARRO
ALTERAÇÕES			
ELEMENTOS DISSONANTES			

USO DO EDIFICADO	CAVE				
	R/CHÃO	ARRUMOS/OUTROS			
	1º PISO	HABITACÃO			
	2º PISO				
	RESTANTES				

FORMA DE OCUPAÇÃO	DEVOLUTO	REGIME DE PROPRIEDADE	DO PRÓPRIO	ENTIDADE PROPRIETÁRIA	PRIVADA
-------------------	----------	-----------------------	------------	-----------------------	---------

OBSERVAÇÕES
EDIFÍCIO EM RUÍNAS

IDENTIFICAÇÃO DO LOCAL:	RUA DA TENDA	Nº POLÍCIA:	EDIFÍCIO Nº:	90
-------------------------	--------------	-------------	--------------	----

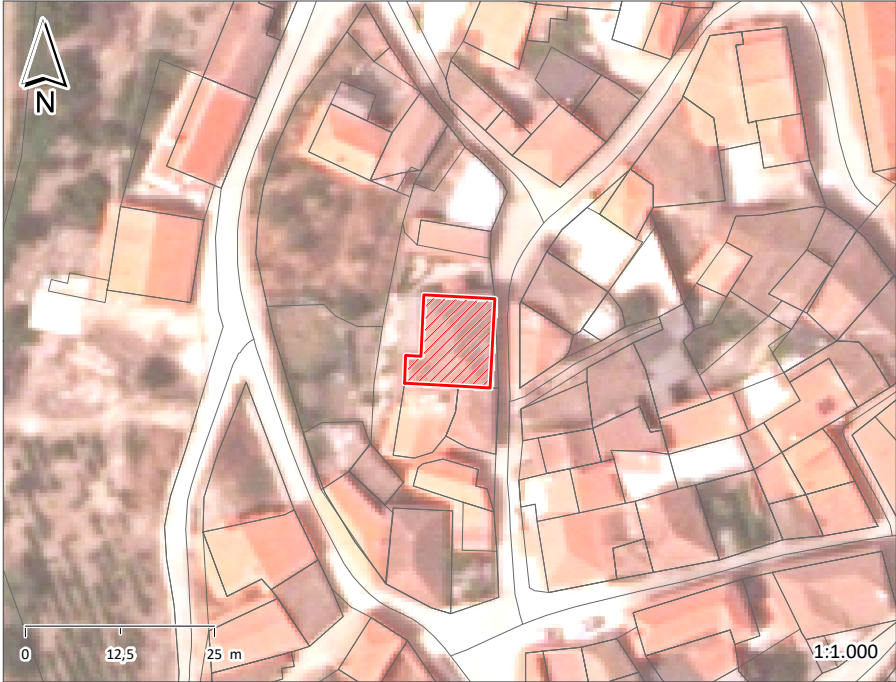

ÉPOCA DE CONSTRUÇÃO	1900-1950	ESTADO DE CONSERVAÇÃO	BOM
VALOR ARQUITETÓNICO	SEM QUALIDADE	TIPOLOGIA DO EDIFICADO	AGRUPADO
Nº PISOS (acima da cota de soleira)	2 PISOS	Nº PISOS (abaixo da cota de soleira)	0 PISOS
ÁREAS DE IMPLANTAÇÃO (Valor aproximado)	121 m2	ÁREAS DE CONSTRUÇÃO (Valor aproximado)	242 m2

CONSTRUÇÃO	MATERIAL	TIPO	COR
ESTRUTURA	GRANITO	ALVENARIA	
REVESTIMENTO FACHADA	GRANITO	APARENTE	NATURAL
VÃOS EXTERIORES	PORTAS	MADEIRA	PINTADO
	JANELAS	ALUMÍNIO	ANODIZADO
	VARANDAS	AÇO	PINTADO
COBERTURA	TELHA CERÂMICA	6 ÁGUAS	PRETO
ALTERAÇÕES			BARRO
ELEMENTOS DISSONANTES			

USO DO EDIFICADO	CAVE				
	R/CHÃO	ARRUMOS/OUTROS			
	1º PISO	HABITACÃO			
	2º PISO				
	RESTANTES				

FORMA DE OCUPAÇÃO	PERMANENTE	REGIME DE PROPRIEDADE	DO PRÓPRIO	ENTIDADE PROPRIETÁRIA	PRIVADA
-------------------	------------	-----------------------	------------	-----------------------	---------

OBSERVAÇÕES

IDENTIFICAÇÃO DO LOCAL: RUA DA TENDA

Nº POLÍCIA:

EDIFÍCIO Nº: 91

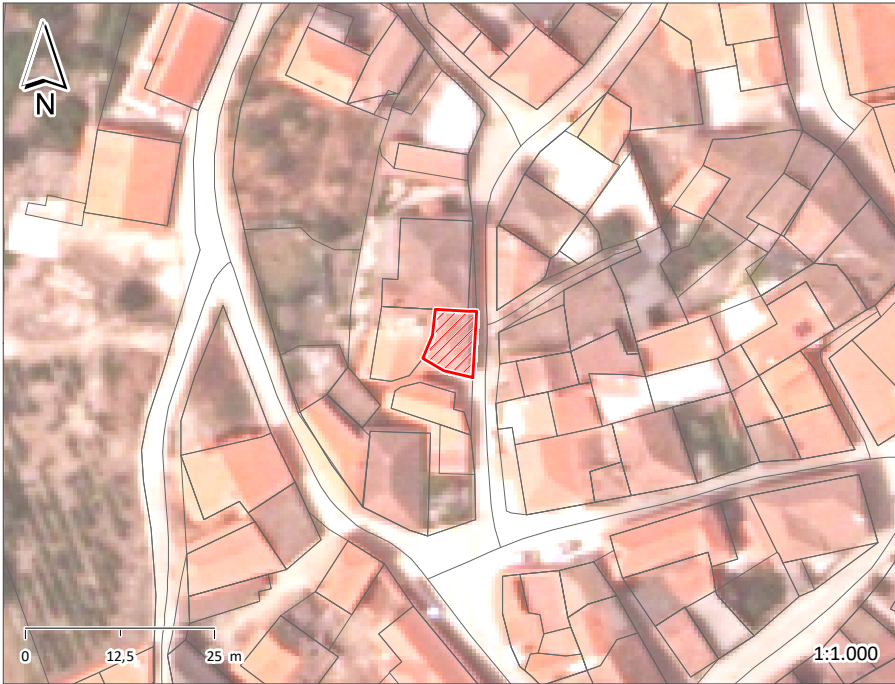

ÉPOCA DE CONSTRUÇÃO1900-1950

ESTADO DE CONSERVAÇÃOMÉDIO

VALOR ARQUITETÓNICOSEM QUALIDADE

TIPOLOGIA DO EDIFICADOAGRUPADO

Nº PISOS (acima da cota de soleira) 2 PISOS

Nº PISOS (abaixo da cota de soleira) 0 PISOS

ÁREAS DE IMPLANTAÇÃO (Valor aproximado)48 m2

ÁREAS DE CONSTRUÇÃO (Valor aproximado)96 m2

CONSTRUÇÃO		MATERIAL		TIPO		COR
ESTRUTURA		GRANITO		ALVENARIA		
REVESTIMENTO FACHADA		GRANITO	REBOCO	APARENTE	AREADO	NATURAL
VÃOS EXTERIORES	PORTAS	ALUMÍNIO		ANODIZADO		BRONZE
	JANELAS	MADEIRA		PINTADO		BRANCO
	VARANDAS					
COBERTURA		TELHA CERÂMICA		3 ÁGUAS		BARRO
ALTERAÇÕES						
ELEMENTOS DISSONANTES						

USO DO EDIFICADO	CAVE				
	R/CHÃO	ARRUMOS/OUTROS			
	1º PISO	HABITACÃO			
	2º PISO				
	RESTANTES				

FORMA DE OCUPAÇÃOPERMANENTE

REGIME DE PROPRIEDADEDO PRÓPRIO

ENTIDADE PROPRIETÁRIAPRIVADA

OBSERVAÇÕES

IDENTIFICAÇÃO DO LOCAL:	RUA DA TENDA	Nº POLÍCIA:	EDIFÍCIO Nº:	92
-------------------------	--------------	-------------	--------------	----

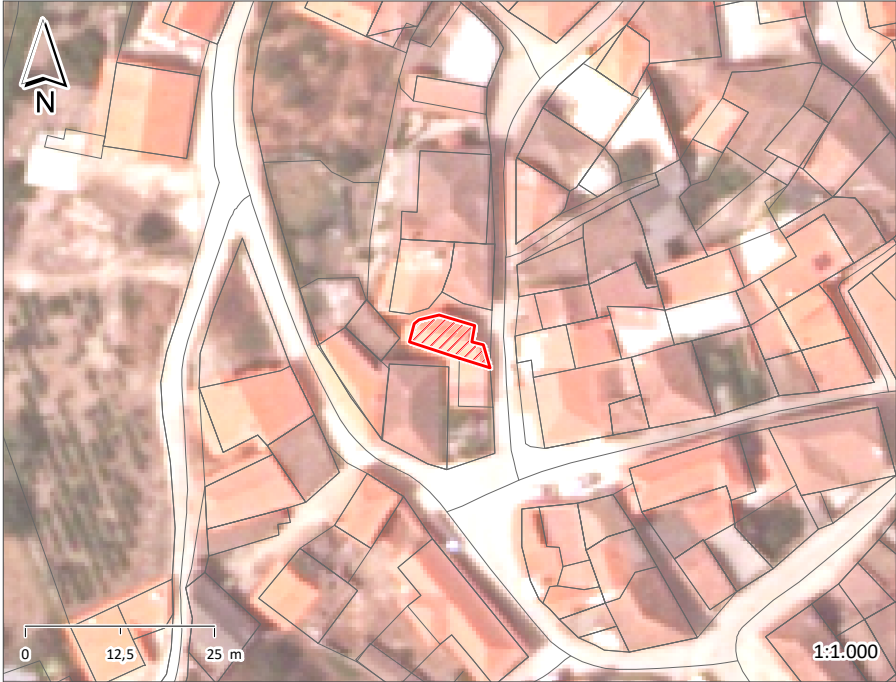

ÉPOCA DE CONSTRUÇÃO	1951-1990	ESTADO DE CONSERVAÇÃO	BOM
VALOR ARQUITETÓNICO	SEM QUALIDADE	TIPOLOGIA DO EDIFICADO	AGRUPADO
Nº PISOS (acima da cota de soleira)	2 PISOS	Nº PISOS (abaixo da cota de soleira)	0 PISOS
ÁREAS DE IMPLANTAÇÃO (Valor aproximado)	41 m2	ÁREAS DE CONSTRUÇÃO (Valor aproximado)	82 m2

CONSTRUÇÃO	MATERIAL	TIPO	COR
ESTRUTURA	GRANITO BETÃO	ALVENARIA	
REVESTIMENTO FACHADA	GRANITO	AREADO	BRANCO
VÃOS EXTERIORES	PORTAS	MADEIRA	PINTADO
	JANELAS	MADEIRA	PINTADO
	VARANDAS		
COBERTURA	TELHA CERÂMICA	INCLINADA	BARRO
ALTERAÇÕES			
ELEMENTOS DISSONANTES			

USO DO EDIFICADO	CAVE			
	R/CHÃO	ARRUMOS/OUTROS		
	1º PISO	HABITACÃO		
	2º PISO			
	RESTANTES			

FORMA DE OCUPAÇÃO	PERMANENTE	REGIME DE PROPRIEDADE	DO PRÓPRIO	ENTIDADE PROPRIETÁRIA	PRIVADA
-------------------	------------	-----------------------	------------	-----------------------	---------

OBSERVAÇÕES

IDENTIFICAÇÃO DO LOCAL:	RUA DA PRAÇA	Nº POLÍCIA:	EDIFÍCIO Nº:	93
-------------------------	--------------	-------------	--------------	----

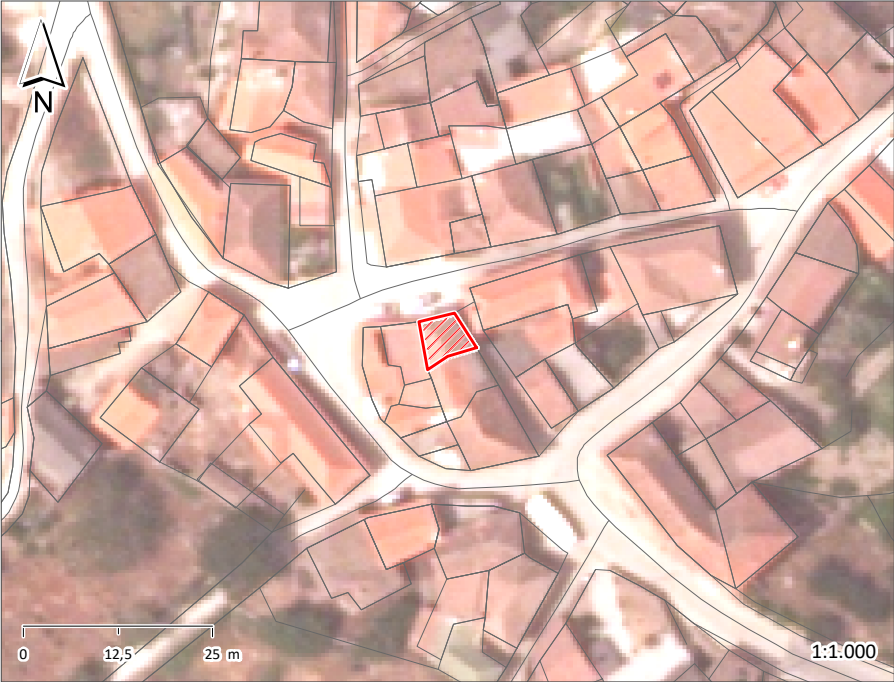

ÉPOCA DE CONSTRUÇÃO	1900-1950	ESTADO DE CONSERVAÇÃO	MAU
VALOR ARQUITETÓNICO	SEM QUALIDADE	TIPOLOGIA DO EDIFICADO	AGRUPADO
Nº PISOS (acima da cota de soleira)	2 PISOS	Nº PISOS (abaixo da cota de soleira)	0 PISOS
ÁREAS DE IMPLANTAÇÃO (Valor aproximado)	32 m2	ÁREAS DE CONSTRUÇÃO (Valor aproximado)	64 m2

CONSTRUÇÃO	MATERIAL	TIPO	COR
ESTRUTURA	GRANITO	ALVENARIA	
REVESTIMENTO FACHADA	GRANITO REBOCO	APARENTE APARENTE	NATURAL POR PINTAR
VÃOS EXTERIORES	PORTAS MADEIRA	PINTADO	CASTANHO
	JANELAS MADEIRA	PINTADO	CASTANHO
	VARANDAS		
COBERTURA	TELHA CERÂMICA	3 ÁGUAS	BARRO
ALTERAÇÕES			
ELEMENTOS DISSONANTES			

USO DO EDIFICADO	CAVE			
	R/CHÃO	ARRUMOS/OUTROS		
	1º PISO	HABITACÃO		
	2º PISO			
	RESTANTES			

FORMA DE OCUPAÇÃO	DEVOLUTO	REGIME DE PROPRIEDADE	DO PRÓPRIO	ENTIDADE PROPRIETÁRIA	PRIVADA
-------------------	----------	-----------------------	------------	-----------------------	---------

OBSERVAÇÕES

A photograph of a two-story building with a white upper floor and a stone lower floor, featuring green shutters on the windows. The building is situated in a rural area with hills in the background.

OBSERVAÇÕES

IDENTIFICAÇÃO DO LOCAL:	RUA DA PRAÇA	Nº POLÍCIA:	EDIFÍCIO Nº:	95
	RUA DIREITA (M534)			

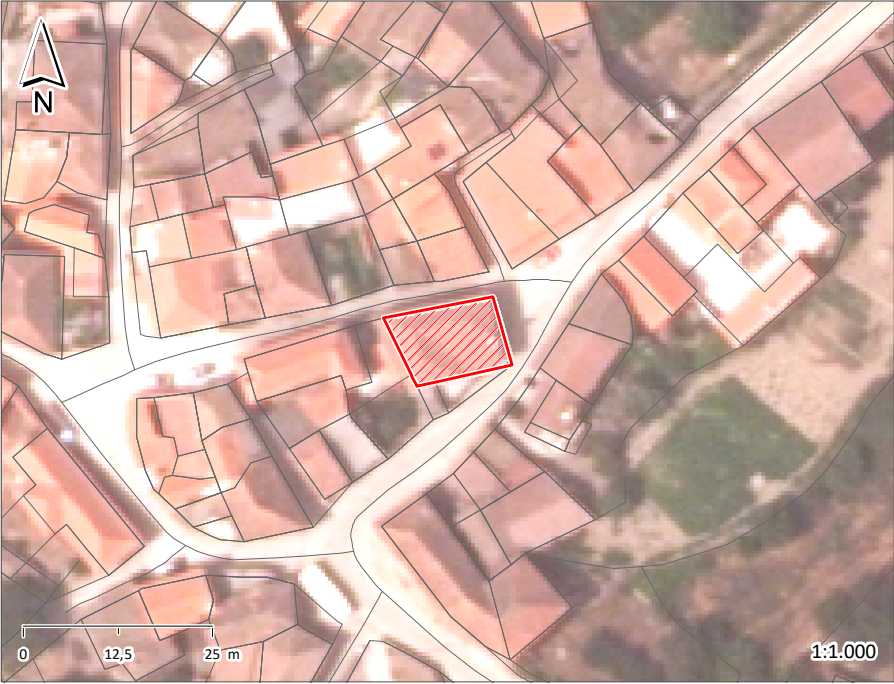

ÉPOCA DE CONSTRUÇÃO	1900-1950	ESTADO DE CONSERVAÇÃO	BOM
VALOR ARQUITETÓNICO	SEM QUALIDADE	TIPOLOGIA DO EDIFICADO	AGRUPADO
Nº PISOS (acima da cota de soleira)	2 PISOS	Nº PISOS (abaixo da cota de soleira)	0 PISOS
ÁREAS DE IMPLANTAÇÃO (Valor aproximado)	132 m2	ÁREAS DE CONSTRUÇÃO (Valor aproximado)	264 m2

CONSTRUÇÃO	MATERIAL		TIPO		COR	
ESTRUTURA	GRANITO	BETÃO	ALVENARIA			
REVESTIMENTO FACHADA	GRANITO	REBOCO	APARENTE	APARENTE	NATURAL	BRANCO
VÃOS EXTERIORES	PORTAS	MADEIRA	PINTADO		CASTANHO	
	JANELAS	ALUMÍNIO	TERMOLACADO		BRANCO	
	VARANDAS					
COBERTURA	TELHA CERÂMICA		6 ÁGUAS		BARRO	
ALTERAÇÕES						
ELEMENTOS DISSONANTES						

USO DO EDIFICADO	CAVE				
	R/CHÃO	ARRUMOS/OUTROS			
	1º PISO	HABITACÃO			
	2º PISO				
	RESTANTES				

FORMA DE OCUPAÇÃO	PERMANENTE	REGIME DE PROPRIEDADE	DO PRÓPRIO	ENTIDADE PROPRIETÁRIA	PRIVADA
-------------------	------------	-----------------------	------------	-----------------------	---------

OBSERVAÇÕES
ANEXO

IDENTIFICAÇÃO DO LOCAL:	TRAVESSA DO TERREIRO	Nº POLÍCIA:	EDIFÍCIO Nº:	96
-------------------------	----------------------	-------------	--------------	----

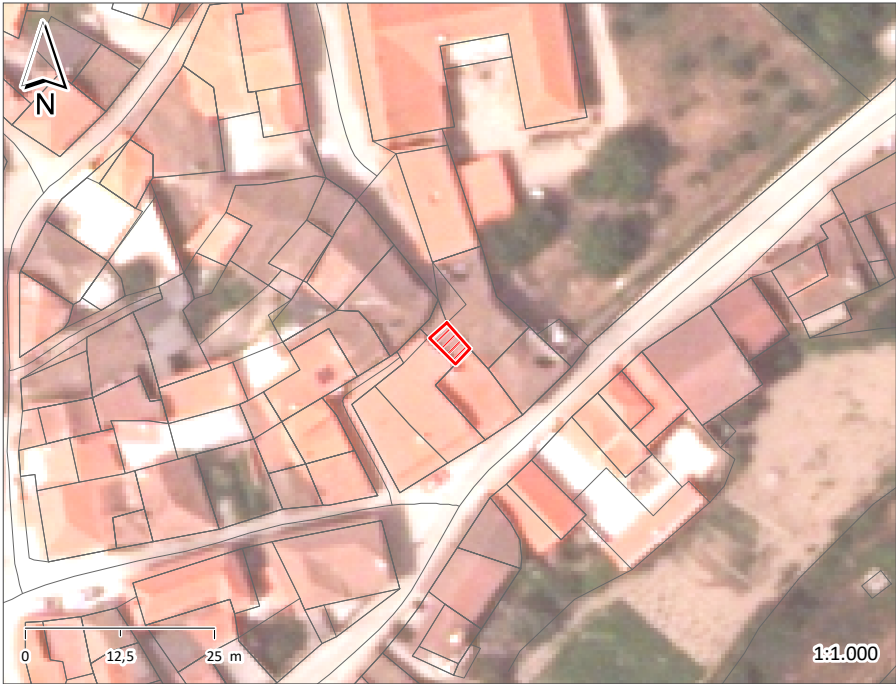

ÉPOCA DE CONSTRUÇÃO	1900-1950	ESTADO DE CONSERVAÇÃO	MÉDIO
VALOR ARQUITETÓNICO	SEM QUALIDADE	TIPOLOGIA DO EDIFICADO	AGRUPADO
Nº PISOS (acima da cota de soleira)	1 PISO	Nº PISOS (abaixo da cota de soleira)	0 PISOS
ÁREAS DE IMPLANTAÇÃO (Valor aproximado)	14 m2	ÁREAS DE CONSTRUÇÃO (Valor aproximado)	14 m2

CONSTRUÇÃO	MATERIAL	TIPO	COR
ESTRUTURA	GRANITO	ALVENARIA	
REVESTIMENTO FACHADA	GRANITO	APARENTE	NATURAL
VÃOS EXTERIORES	PORTAS	AÇO	PINTADO
	JANELAS		VERDE
	VARANDAS		
COBERTURA	TELHA DE BETÃO	INCLINADA	PRETO
ALTERAÇÕES			
ELEMENTOS DISSONANTES			

USO DO EDIFICADO	CAVE				
	R/CHÃO	ARRUMOS/OUTROS			
	1º PISO				
	2º PISO				
	RESTANTES				

FORMA DE OCUPAÇÃO	N.A.	REGIME DE PROPRIEDADE	DO PRÓPRIO	ENTIDADE PROPRIETÁRIA	PRIVADA
-------------------	------	-----------------------	------------	-----------------------	---------

OBSERVAÇÕES



IDENTIFICAÇÃO DO LOCAL:	LARGO DO TERREIRO	Nº POLÍCIA:	2	EDIFÍCIO Nº:	98
-------------------------	-------------------	-------------	---	--------------	----

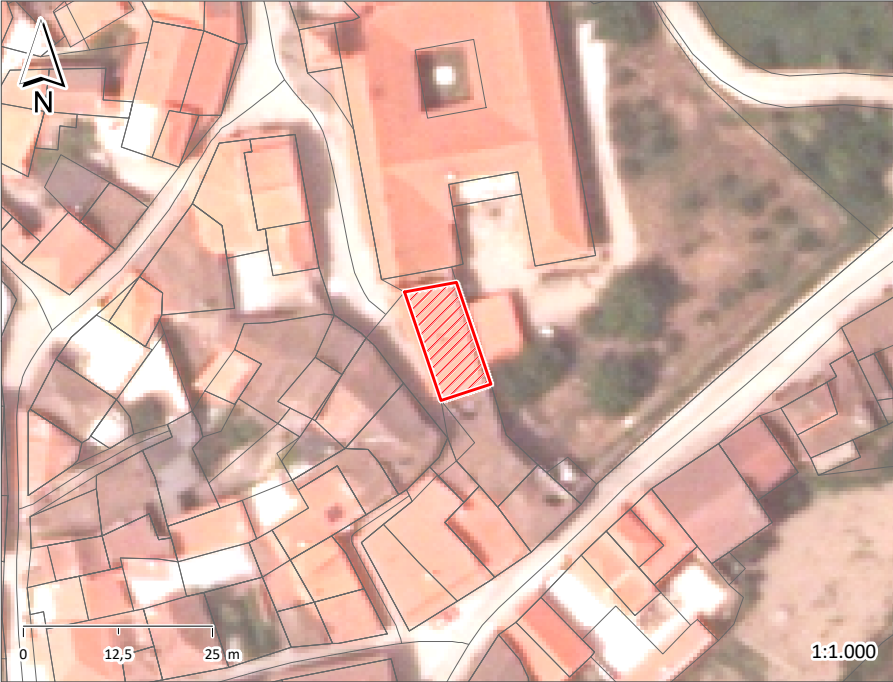

ÉPOCA DE CONSTRUÇÃO	ANTERIOR A 1900	ESTADO DE CONSERVAÇÃO	BOM
VALOR ARQUITETÓNICO	SEM QUALIDADE	TIPOLOGIA DO EDIFICADO	AGRUPADO
Nº PISOS (acima da cota de soleira)	1 PISO	Nº PISOS (abaixo da cota de soleira)	0 PISOS
ÁREAS DE IMPLANTAÇÃO (Valor aproximado)	102 m2	ÁREAS DE CONSTRUÇÃO (Valor aproximado)	102 m2

CONSTRUÇÃO	MATERIAL	TIPO	COR
ESTRUTURA	GRANITO	ALVENARIA	
REVESTIMENTO FACHADA	GRANITO	APARENTE	NATURAL
VÃOS EXTERIORES	PORTAS	MADEIRA	ENVERNIZADO
	JANELAS	MADEIRA	ENVERNIZADO
	VARANDAS		
COBERTURA	TELHA CERÂMICA	INCLINADA	BARRO
ALTERAÇÕES			
ELEMENTOS DISSONANTES	ANTENAS		

USO DO EDIFICADO	CAVE			
	R/CHÃO	HABITACÃO		
	1º PISO			
	2º PISO			
	RESTANTES			

FORMA DE OCUPAÇÃO	PERMANENTE	REGIME DE PROPRIEDADE	DO PRÓPRIO	ENTIDADE PROPRIETÁRIA	PRIVADA
-------------------	------------	-----------------------	------------	-----------------------	---------

OBSERVAÇÕES

IDENTIFICAÇÃO DO LOCAL:	LARGO DO TERREIRO	Nº POLÍCIA:	EDIFÍCIO Nº:	99
-------------------------	-------------------	-------------	--------------	----

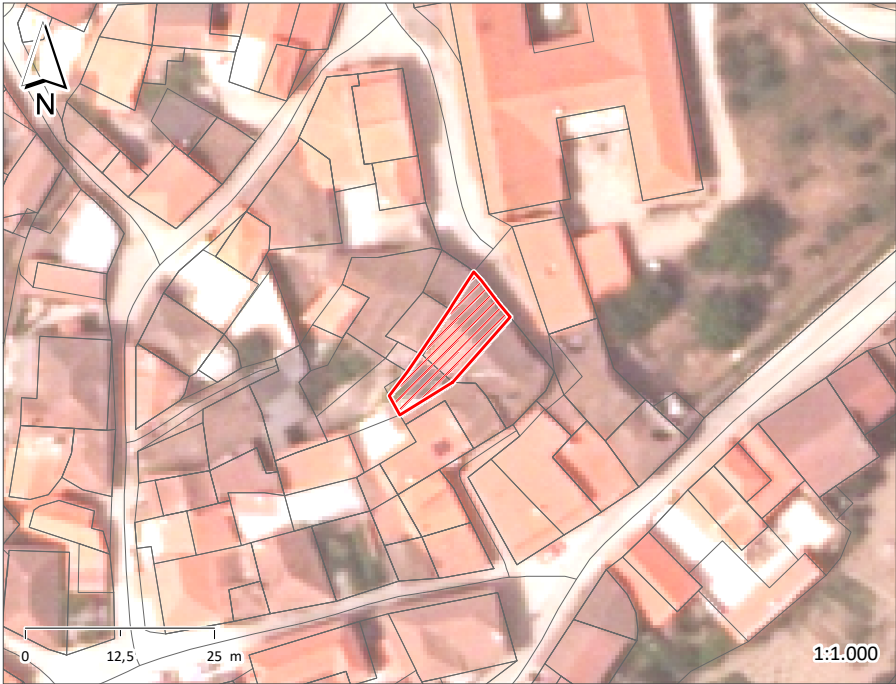

ÉPOCA DE CONSTRUÇÃO	ANTERIOR A 1900	ESTADO DE CONSERVAÇÃO	EXCELENTE
VALOR ARQUITETÓNICO	SEM QUALIDADE	TIPOLOGIA DO EDIFICADO	AGRUPADO
Nº PISOS (acima da cota de soleira)	2 PISOS	Nº PISOS (abaixo da cota de soleira)	0 PISOS
ÁREAS DE IMPLANTAÇÃO (Valor aproximado)	114 m2	ÁREAS DE CONSTRUÇÃO (Valor aproximado)	228 m2

CONSTRUÇÃO	MATERIAL	TIPO	COR
ESTRUTURA	GRANITO	ALVENARIA	
REVESTIMENTO FACHADA	GRANITO	APARENTE	NATURAL
VÃOS EXTERIORES	PORTAS	MADEIRA	PINTADO
	JANELAS	MADEIRA	PINTADO
	VARANDAS		
COBERTURA	TELHA CERÂMICA	2 ÁGUAS	BARRO
ALTERAÇÕES			
ELEMENTOS DISSONANTES			

USO DO EDIFICADO	CAVE			
	R/CHÃO	ARRUMOS/OUTROS		
	1º PISO	HABITACÃO		
	2º PISO			
	RESTANTES			

FORMA DE OCUPAÇÃO	PERMANENTE	REGIME DE PROPRIEDADE	DO PRÓPRIO	ENTIDADE PROPRIETÁRIA	PRIVADA
-------------------	------------	-----------------------	------------	-----------------------	---------

OBSERVAÇÕES

IDENTIFICAÇÃO DO LOCAL:	LARGO DO TERREIRO	Nº POLÍCIA:	1	EDIFÍCIO Nº:	100
-------------------------	-------------------	-------------	---	--------------	-----

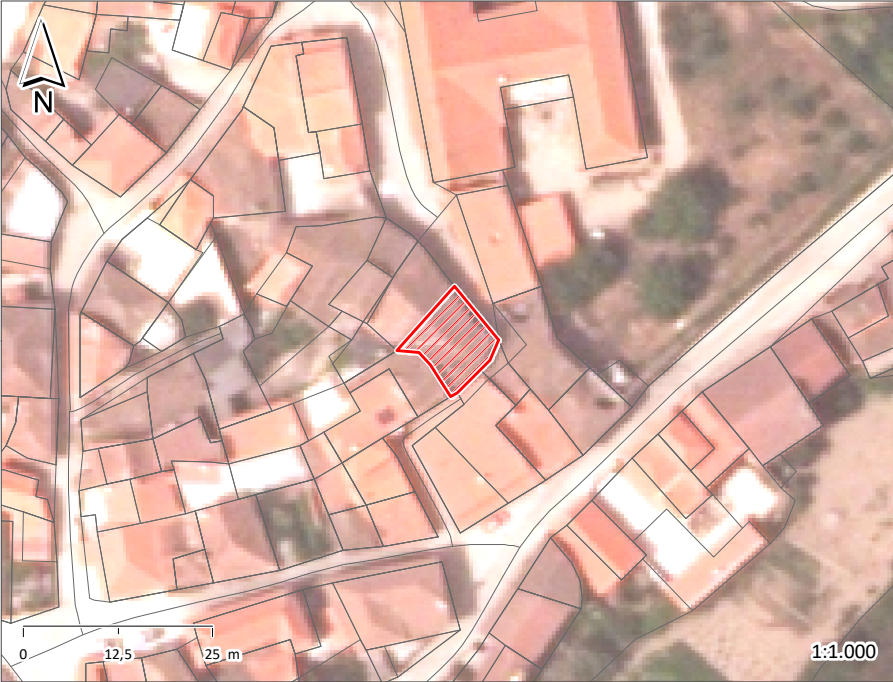

ÉPOCA DE CONSTRUÇÃO	ANTERIOR A 1900	ESTADO DE CONSERVAÇÃO	EXCELENTE
VALOR ARQUITETÓNICO	SEM QUALIDADE	TIPOLOGIA DO EDIFICADO	AGRUPADO
Nº PISOS (acima da cota de soleira)	2 PISOS	Nº PISOS (abaixo da cota de soleira)	0 PISOS
ÁREAS DE IMPLANTAÇÃO (Valor aproximado)	95 m2	ÁREAS DE CONSTRUÇÃO (Valor aproximado)	190 m2

CONSTRUÇÃO	MATERIAL	TIPO	COR
ESTRUTURA	GRANITO	ALVENARIA	
REVESTIMENTO FACHADA	GRANITO	APARENTE	NATURAL
VÃOS EXTERIORES	PORTAS	ALUMÍNIO	TERMOLACADO
	JANELAS	ALUMÍNIO	TERMOLACADO
	VARANDAS	AÇO	PINTADO
COBERTURA	TELHA CERÂMICA	5 ÁGUAS	BARRO
ALTERAÇÕES			
ELEMENTOS DISSONANTES			

USO DO EDIFICADO	CAVE				
	R/CHÃO	HABITACÃO			
	1º PISO	HABITACÃO			
	2º PISO				
	RESTANTES				

FORMA DE OCUPAÇÃO	PERMANENTE	REGIME DE PROPRIEDADE	DO PRÓPRIO	ENTIDADE PROPRIETÁRIA	PRIVADA
-------------------	------------	-----------------------	------------	-----------------------	---------

OBSERVAÇÕES

IDENTIFICAÇÃO DO LOCAL:	TRAVESSA DO TERREIRO	Nº POLÍCIA:	3	EDIFÍCIO Nº:	101
-------------------------	----------------------	-------------	---	--------------	-----

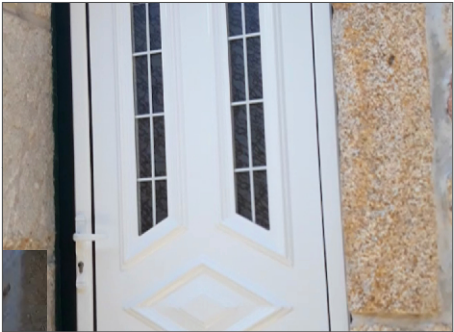
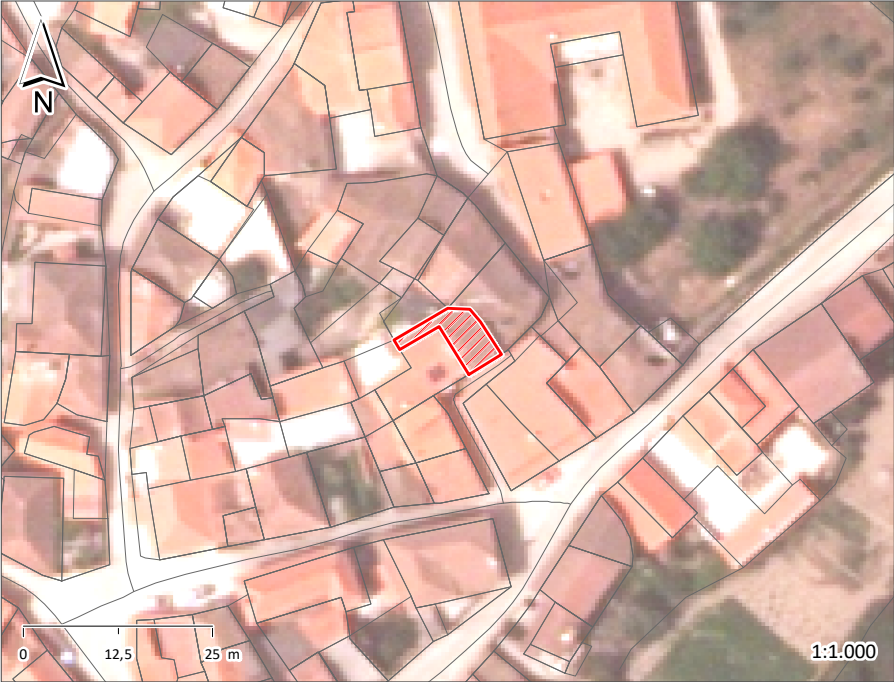

ÉPOCA DE CONSTRUÇÃO	ANTERIOR A 1900	ESTADO DE CONSERVAÇÃO	EXCELENTE
VALOR ARQUITETÓNICO	SEM QUALIDADE	TIPOLOGIA DO EDIFICADO	AGRUPADO
Nº PISOS (acima da cota de soleira)	2 PISOS	Nº PISOS (abaixo da cota de soleira)	0 PISOS
ÁREAS DE IMPLANTAÇÃO (Valor aproximado)	51 m2	ÁREAS DE CONSTRUÇÃO (Valor aproximado)	102 m2

CONSTRUÇÃO	MATERIAL	TIPO	COR
ESTRUTURA	GRANITO	ALVENARIA	
REVESTIMENTO FACHADA	GRANITO	APARENTE	NATURAL
VÃOS EXTERIORES	PORTAS	ALUMÍNIO	TERMOLACADO
	JANELAS	ALUMÍNIO	TERMOLACADO
	VARANDAS	AÇO	PINTADO
COBERTURA	TELHA CERÂMICA	2 ÁGUAS	CINZA
ALTERAÇÕES			BARRO
ELEMENTOS DISSONANTES			

USO DO EDIFICADO	CAVE				
	R/CHÃO	HABITACÃO			
	1º PISO	HABITACÃO			
	2º PISO				
	RESTANTES				

FORMA DE OCUPAÇÃO	PERMANENTE	REGIME DE PROPRIEDADE	DO PRÓPRIO	ENTIDADE PROPRIETÁRIA	PRIVADA
-------------------	------------	-----------------------	------------	-----------------------	---------

OBSERVAÇÕES

IDENTIFICAÇÃO DO LOCAL:	TRAVESSA DO TERREIRO	Nº POLÍCIA:	1	EDIFÍCIO Nº:	102
-------------------------	----------------------	-------------	---	--------------	-----

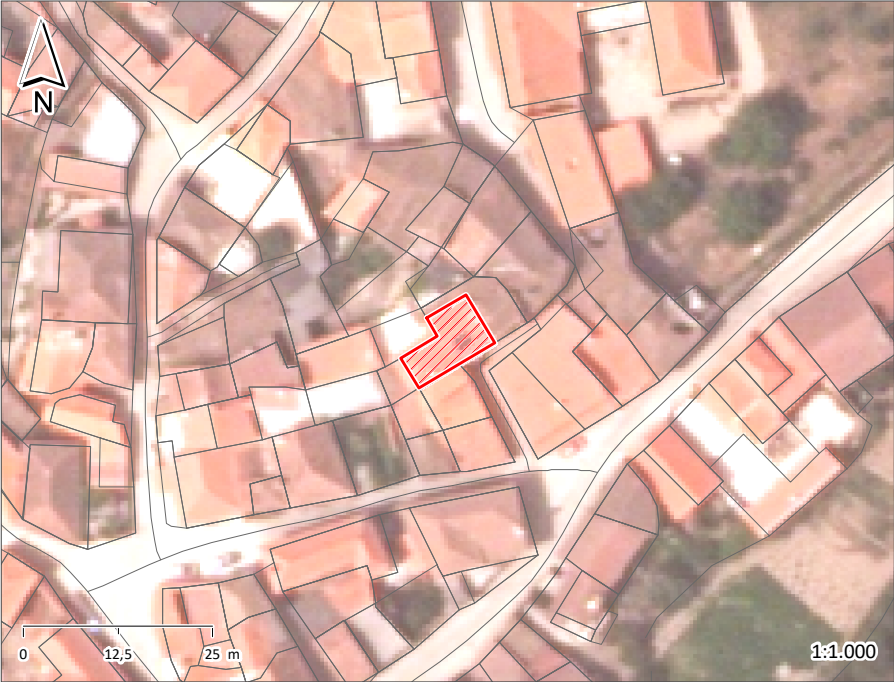

ÉPOCA DE CONSTRUÇÃO	ANTERIOR A 1900	ESTADO DE CONSERVAÇÃO	EXCELENTE
VALOR ARQUITETÓNICO	SEM QUALIDADE	TIPOLOGIA DO EDIFICADO	AGRUPADO
Nº PISOS (acima da cota de soleira)	2 PISOS	Nº PISOS (abaixo da cota de soleira)	0 PISOS
ÁREAS DE IMPLANTAÇÃO (Valor aproximado)	72 m2	ÁREAS DE CONSTRUÇÃO (Valor aproximado)	144 m2

CONSTRUÇÃO	MATERIAL	TIPO	COR
ESTRUTURA	GRANITO BETÃO	ALVENARIA	
REVESTIMENTO FACHADA	GRANITO	APARENTE	NATURAL
VÃOS EXTERIORES	PORTAS	ALUMÍNIO	TERMOLACADO
	JANELAS	ALUMÍNIO	TERMOLACADO
	VARANDAS	AÇO ALVENARIA	PINTADO PRÉ-FABRICADO
COBERTURA	TELHA CERÂMICA	TELHA CERÂMICA	2 ÁGUAS 3 ÁGUAS
ALTERAÇÕES			
ELEMENTOS DISSONANTES			

USO DO EDIFICADO	CAVE			
	R/CHÃO	HABITACÃO		
	1º PISO	HABITACÃO		
	2º PISO			
	RESTANTES			

FORMA DE OCUPAÇÃO	PERMANENTE	REGIME DE PROPRIEDADE	DO PRÓPRIO	ENTIDADE PROPRIETÁRIA	PRIVADA
-------------------	------------	-----------------------	------------	-----------------------	---------

OBSERVAÇÕES

IDENTIFICAÇÃO DO LOCAL:	TRAVESSA DO TERREIRO	Nº POLÍCIA:	EDIFÍCIO Nº: 103
-------------------------	----------------------	-------------	------------------

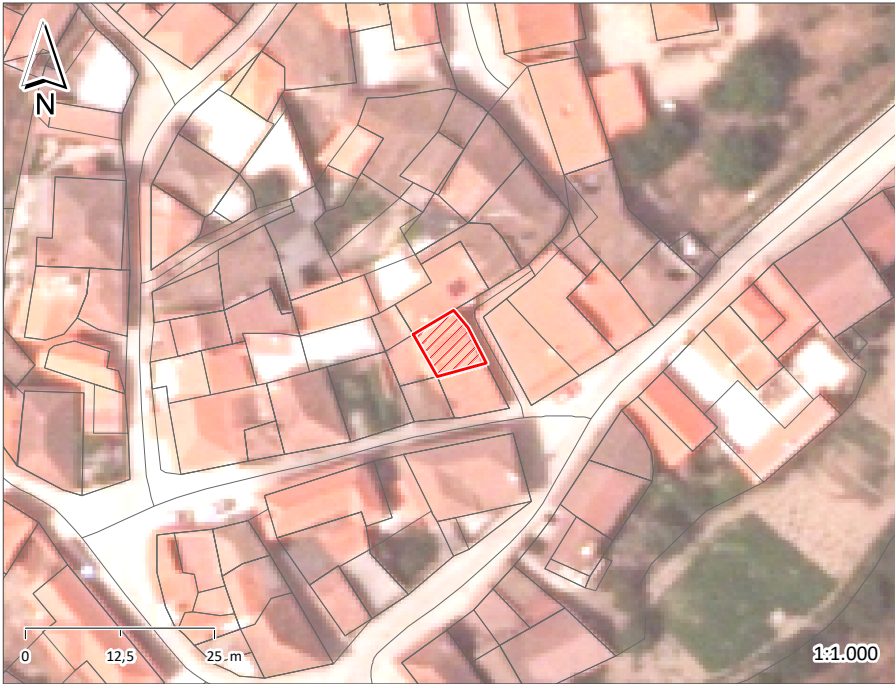

ÉPOCA DE CONSTRUÇÃO	ANTERIOR A 1900	ESTADO DE CONSERVAÇÃO	EXCELENTE
VALOR ARQUITETÓNICO	SEM QUALIDADE	TIPOLOGIA DO EDIFICADO	AGRUPADO
Nº PISOS (acima da cota de soleira)	1 PISO	Nº PISOS (abaixo da cota de soleira)	0 PISOS
ÁREAS DE IMPLANTAÇÃO (Valor aproximado)	49 m2	ÁREAS DE CONSTRUÇÃO (Valor aproximado)	49 m2

CONSTRUÇÃO		MATERIAL	TIPO	COR
ESTRUTURA		GRANITO	ALVENARIA	
REVESTIMENTO FACHADA		GRANITO	APARENTE	NATURAL
VÃOS EXTERIORES	PORTAS	ALUMÍNIO	TERMOLACADO	BRANCO
	JANELAS	ALUMÍNIO	TERMOLACADO	BRANCO
	VARANDAS			
COBERTURA		TELHA CERÂMICA	2 ÁGUAS	BARRO
ALTERAÇÕES				
ELEMENTOS DISSONANTES				

USO DO EDIFICADO	CAVE				
	R/CHÃO	HABITACÃO			
	1º PISO				
	2º PISO				
	RESTANTES				

FORMA DE OCUPAÇÃO	PERMANENTE	REGIME DE PROPRIEDADE	DO PRÓPRIO	ENTIDADE PROPRIETÁRIA	PRIVADA
-------------------	------------	-----------------------	------------	-----------------------	---------

OBSERVAÇÕES

IDENTIFICAÇÃO DO LOCAL:	RUA DIREITA (M534)	Nº POLÍCIA:	9	EDIFÍCIO Nº:	104
-------------------------	--------------------	-------------	---	--------------	-----

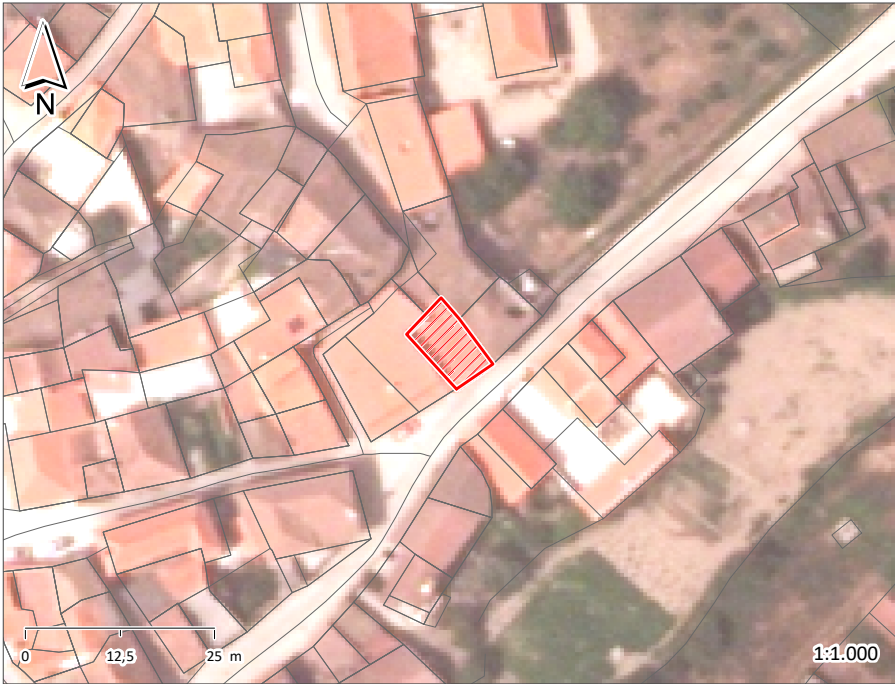

ÉPOCA DE CONSTRUÇÃO	1951-1990	ESTADO DE CONSERVAÇÃO	MÉDIO
VALOR ARQUITETÓNICO	SEM QUALIDADE	TIPOLOGIA DO EDIFICADO	AGRUPADO
Nº PISOS (acima da cota de soleira)	1 PISO	Nº PISOS (abaixo da cota de soleira)	0 PISOS
ÁREAS DE IMPLANTAÇÃO (Valor aproximado)	67 m2	ÁREAS DE CONSTRUÇÃO (Valor aproximado)	67 m2

CONSTRUÇÃO	MATERIAL	TIPO	COR
ESTRUTURA	BETÃO		
REVESTIMENTO FACHADA	REBOCO	AREADO	POR PINTAR
VÃOS EXTERIORES	PORTAS	ALUMÍNIO	TERMOLACADO
	JANELAS	ALUMÍNIO	TERMOLACADO
	VARANDAS		
COBERTURA	TELHA CERÂMICA	INCLINADA	BARRO
ALTERAÇÕES			
ELEMENTOS DISSONANTES			

USO DO EDIFICADO	CAVE				
	R/CHÃO	HABITAÇÃO			
	1º PISO				
	2º PISO				
	RESTANTES				

FORMA DE OCUPAÇÃO	PERMANENTE	REGIME DE PROPRIEDADE	DO PRÓPRIO	ENTIDADE PROPRIETÁRIA	PRIVADA
-------------------	------------	-----------------------	------------	-----------------------	---------

OBSERVAÇÕES

IDENTIFICAÇÃO DO LOCAL:	RUA DIREITA (M534)	Nº POLÍCIA:	11	EDIFÍCIO Nº:	105
-------------------------	--------------------	-------------	----	--------------	-----

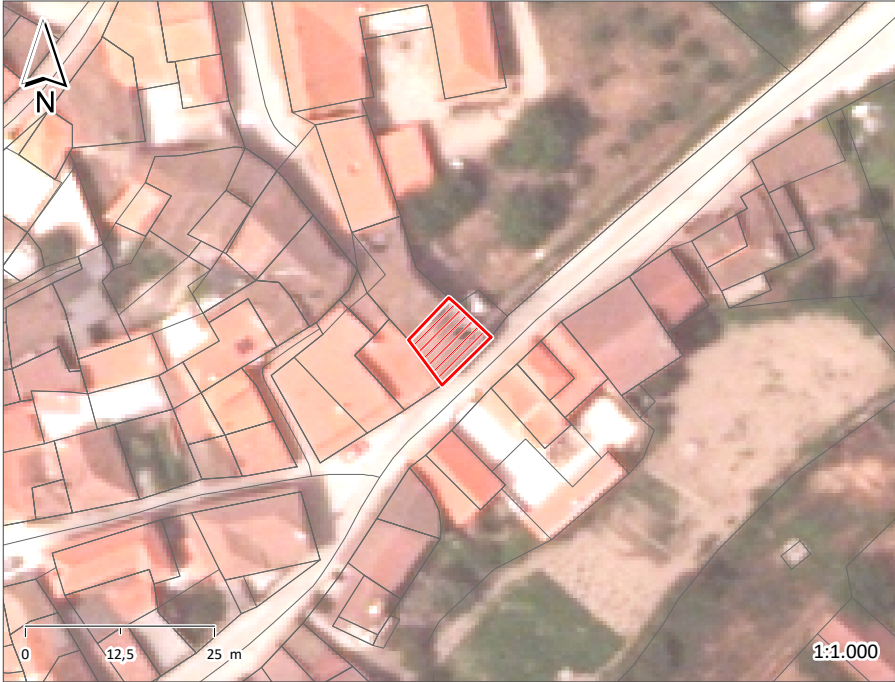

ÉPOCA DE CONSTRUÇÃO	1900-1950	ESTADO DE CONSERVAÇÃO	EXCELENTE
VALOR ARQUITETÓNICO	SEM QUALIDADE	TIPOLOGIA DO EDIFICADO	AGRUPADO
Nº PISOS (acima da cota de soleira)	2 PISOS	Nº PISOS (abaixo da cota de soleira)	0 PISOS
ÁREAS DE IMPLANTAÇÃO (Valor aproximado)	64 m2	ÁREAS DE CONSTRUÇÃO (Valor aproximado)	128 m2

CONSTRUÇÃO	MATERIAL	TIPO	COR
ESTRUTURA	GRANITO	ALVENARIA	
REVESTIMENTO FACHADA	GRANITO AÇO	APARENTE CHAPA	NATURAL BORDEAUX
VÃOS EXTERIORES	PORTAS	MADEIRA	LACADO BORDEAUX
	JANELAS	MADEIRA	LACADO BORDEAUX
	VARANDAS		
COBERTURA	TELHA CERÂMICA	3 ÁGUAS	BARRO
ALTERAÇÕES			
ELEMENTOS DISSONANTES	ANTENAS		

USO DO EDIFICADO	CAVE				
	R/CHÃO	HABITACÃO			
	1º PISO	HABITACÃO			
	2º PISO				
	RESTANTES				

FORMA DE OCUPAÇÃO	PERMANENTE	REGIME DE PROPRIEDADE	DO PRÓPRIO	ENTIDADE PROPRIETÁRIA	PRIVADA
-------------------	------------	-----------------------	------------	-----------------------	---------

OBSERVAÇÕES

IDENTIFICAÇÃO DO LOCAL:	LARGO DO ADRO	Nº POLÍCIA:	EDIFÍCIO Nº: 106
-------------------------	---------------	-------------	------------------

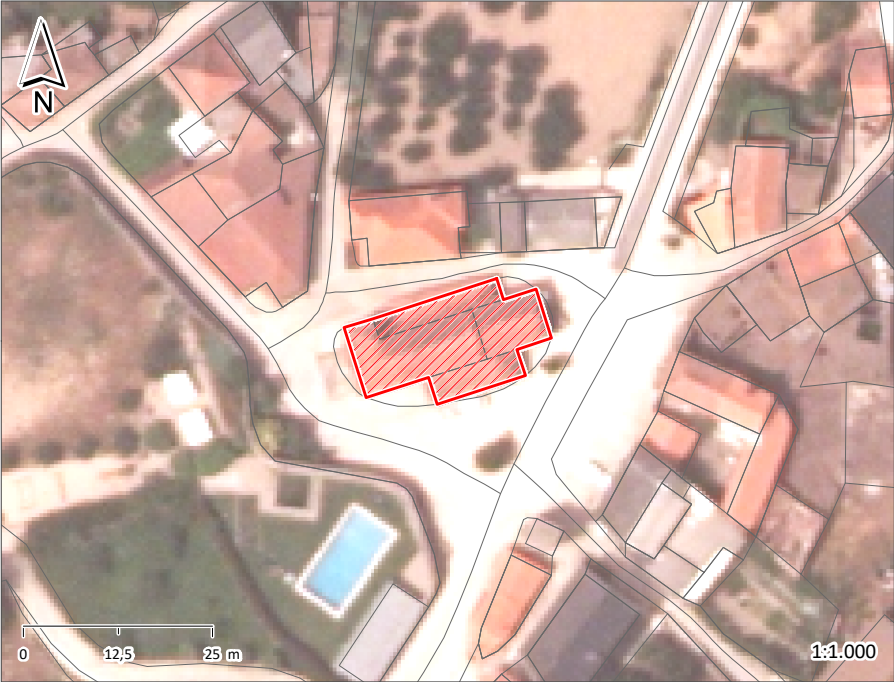

ÉPOCA DE CONSTRUÇÃO	ANTERIOR A 1900	ESTADO DE CONSERVAÇÃO	EXCELENTE
VALOR ARQUITETÓNICO	COM QUALIDADE	TIPOLOGIA DO EDIFICADO	ISOLADO
Nº PISOS (acima da cota de soleira)	2 PISOS	Nº PISOS (abaixo da cota de soleira)	0 PISOS
ÁREAS DE IMPLANTAÇÃO (Valor aproximado)	285 m2	ÁREAS DE CONSTRUÇÃO (Valor aproximado)	570 m2

CONSTRUÇÃO	MATERIAL	TIPO	COR
ESTRUTURA	GRANITO	ALVENARIA	
REVESTIMENTO FACHADA	GRANITO AÇO	APARENTE	NATURAL
VÃOS EXTERIORES	PORTAS	MADEIRA	PINTADO
	JANELAS	MADEIRA	PINTADO
	VARANDAS		
COBERTURA	TELHA CERÂMICA	TELHA CERÂMICA	3 ÁGUAS 4 ÁGUAS
ALTERAÇÕES			
ELEMENTOS DISSONANTES			

USO DO EDIFICADO	CAVE				
	R/CHÃO	EQUIPAMENTO			
	1º PISO				
	2º PISO				
	RESTANTES				

FORMA DE OCUPAÇÃO	N.A.	REGIME DE PROPRIEDADE	DO PRÓPRIO	ENTIDADE PROPRIETÁRIA	OUTRAS INSTITUIÇÕES
-------------------	------	-----------------------	------------	-----------------------	---------------------

OBSERVAÇÕES
IGREJA DE SÃO MIGUEL (SÉC. XVI)
IGREJA PAROQUIAL DE FREIXINHO
MONUMENTO DE INTERESSE PÚBLICO / ZEP, PORTARIA N.º 216/2013, DR, 2.ª SÉRIE, N.º 71, DE 11 ABRIL 2013

A photograph of a stone wall with a green shuttered door and a small window. The wall is made of rough, grey stone blocks. A green wooden door with horizontal slats is on the right. A small, dark window is on the left. The wall is part of a building with a tiled roof. The foreground shows a cobblestone path.

CONSTRUÇÃO		MATERIAL		TIPO		COR	
ESTRUTURA		GRANITO	BETÃO	ALVENARIA			
REVESTIMENTO FACHADA		GRANITO	BETÃO	APARENTE	BLOCO	NATURAL	POR PINTAR
VÃOS EXTERIORES	PORTAS	AÇO	AÇO	PINTADO	PINTADO	CINZA	PRETO
	JANELAS						
	VARANDAS						
COBERTURA		TELHA CERÂMICA		2 ÁGUAS		BARRO	
ALTERAÇÕES							
ELEMENTOS DISSONANTES							

OBSERVAÇÕES

IDENTIFICAÇÃO DO LOCAL:	RUA DO BARREIRO	Nº POLÍCIA:	1	EDIFÍCIO Nº:	108
-------------------------	-----------------	-------------	---	--------------	-----



ÉPOCA DE CONSTRUÇÃO	1951-1990	ESTADO DE CONSERVAÇÃO	MAU
VALOR ARQUITETÓNICO	SEM QUALIDADE	TIPOLOGIA DO EDIFICADO	AGRUPADO
Nº PISOS (acima da cota de soleira)	2 PISOS	Nº PISOS (abaixo da cota de soleira)	0 PISOS
ÁREAS DE IMPLANTAÇÃO (Valor aproximado)	73 m2	ÁREAS DE CONSTRUÇÃO (Valor aproximado)	146 m2

CONSTRUÇÃO	MATERIAL	TIPO	COR
ESTRUTURA	GRANITO	ALVENARIA	
REVESTIMENTO FACHADA	REBOCO	PINTADO	AZUL
VÃOS EXTERIORES	PORTAS	MADEIRA	MADEIRA
	JANELAS		PINTADO
	VARANDAS		NATURAL
COBERTURA	TELHA CERÂMICA	3 ÁGUAS	CASTANHO
ALTERAÇÕES			
ELEMENTOS DISSONANTES	ANTENAS		

USO DO EDIFICADO	CAVE				
	R/CHÃO	ARRUMOS/OUTROS	ESTACIONAMENTO		
	1º PISO	HABITACÃO			
	2º PISO				
	RESTANTES				

FORMA DE OCUPAÇÃO	PERMANENTE	REGIME DE PROPRIEDADE	DO PRÓPRIO	ENTIDADE PROPRIETÁRIA	PRIVADA
-------------------	------------	-----------------------	------------	-----------------------	---------

OBSERVAÇÕES

IDENTIFICAÇÃO DO LOCAL:	RUA DO BARREIRO	Nº POLÍCIA:	EDIFÍCIO Nº: 109
-------------------------	-----------------	-------------	------------------

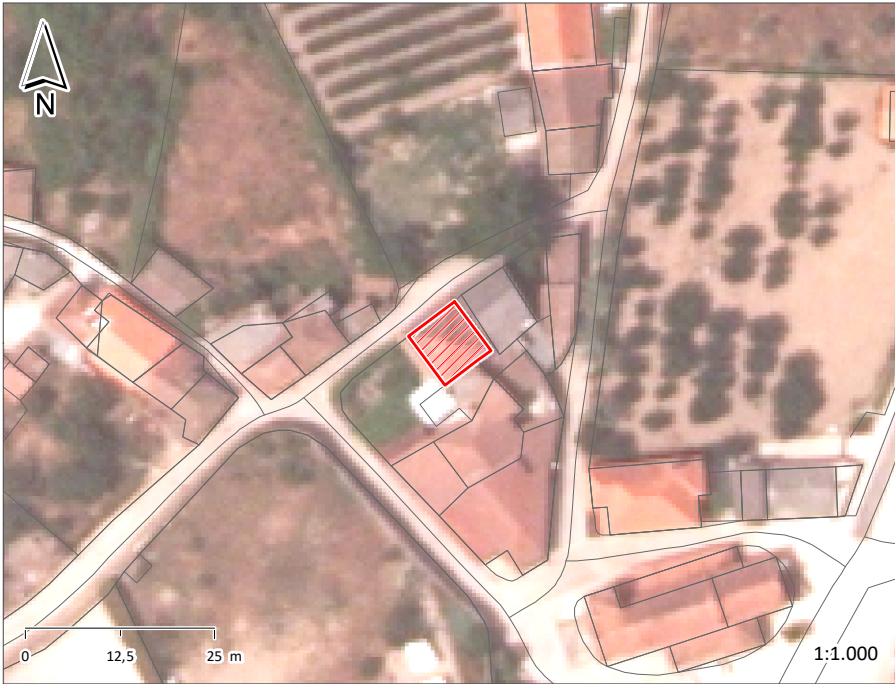

ÉPOCA DE CONSTRUÇÃO		ESTADO DE CONSERVAÇÃO	BOM
VALOR ARQUITETÓNICO	SEM QUALIDADE	TIPOLOGIA DO EDIFICADO	AGRUPADO
Nº PISOS (acima da cota de soleira)	2 PISOS	Nº PISOS (abaixo da cota de soleira)	0 PISOS
ÁREAS DE IMPLANTAÇÃO (Valor aproximado)	62 m2	ÁREAS DE CONSTRUÇÃO (Valor aproximado)	124 m2

CONSTRUÇÃO		MATERIAL		TIPO		COR	
ESTRUTURA		GRANITO	BETÃO	ALVENARIA			
REVESTIMENTO FACHADA		REBOCO	CERÂMICO	CARAPINHA	AZULEJO	BRANCO	VÁRIAS
VÃOS EXTERIORES	PORTAS	AÇO		PINTADO		PRETO	
	JANELAS	AÇO		PINTADO		PRETO	
	VARANDAS						
COBERTURA		TELHA CERÂMICA		4 ÁGUAS		BARRO	
ALTERAÇÕES							
ELEMENTOS DISSONANTES							

USO DO EDIFICADO	CAVE				
	R/CHÃO	ARRUMOS/OUTROS	ESTACIONAMENTO		
	1º PISO	HABITACÃO			
	2º PISO				
	RESTANTES				

FORMA DE OCUPAÇÃO	PERMANENTE	REGIME DE PROPRIEDADE	DO PRÓPRIO	ENTIDADE PROPRIETÁRIA	PRIVADA
-------------------	------------	-----------------------	------------	-----------------------	---------

OBSERVAÇÕES

IDENTIFICAÇÃO DO LOCAL:	RUA DO BARREIRO	Nº POLÍCIA:	2	EDIFÍCIO Nº:	110
-------------------------	-----------------	-------------	---	--------------	-----



ÉPOCA DE CONSTRUÇÃO	1951-1990	ESTADO DE CONSERVAÇÃO	BOM
VALOR ARQUITETÓNICO	SEM QUALIDADE	TIPOLOGIA DO EDIFICADO	AGRUPADO
Nº PISOS (acima da cota de soleira)	2 PISOS	Nº PISOS (abaixo da cota de soleira)	0 PISOS
ÁREAS DE IMPLANTAÇÃO (Valor aproximado)	58 m2	ÁREAS DE CONSTRUÇÃO (Valor aproximado)	116 m2

CONSTRUÇÃO	MATERIAL	TIPO	COR
ESTRUTURA	GRANITO BETÃO	ALVENARIA	
REVESTIMENTO FACHADA	REBOCO	PINTADO	OCRE
VÃOS EXTERIORES	PORTAS	AÇO	PINTADO
	JANELAS	ALUMÍNIO	ANODIZADO
	VARANDAS		
COBERTURA	TELHA DE BETÃO	2 ÁGUAS	PRETO
ALTERAÇÕES			
ELEMENTOS DISSONANTES			

USO DO EDIFICADO	CAVE			
	R/CHÃO	ARRUMOS/OUTROS	ESTACIONAMENTO	
	1º PISO	HABITACÃO		
	2º PISO			
	RESTANTES			

FORMA DE OCUPAÇÃO	PERMANENTE	REGIME DE PROPRIEDADE	DO PRÓPRIO	ENTIDADE PROPRIETÁRIA	PRIVADA
-------------------	------------	-----------------------	------------	-----------------------	---------

OBSERVAÇÕES

IDENTIFICAÇÃO DO LOCAL:	RUA DO BARREIRO	Nº POLÍCIA:	EDIFÍCIO Nº: 111
	RUA DO ADRO		



ÉPOCA DE CONSTRUÇÃO	1900-1950	ESTADO DE CONSERVAÇÃO	MAU
VALOR ARQUITETÓNICO	SEM QUALIDADE	TIPOLOGIA DO EDIFICADO	AGRUPADO
Nº PISOS (acima da cota de soleira)	1 PISO	Nº PISOS (abaixo da cota de soleira)	0 PISOS
ÁREAS DE IMPLANTAÇÃO (Valor aproximado)	61 m2	ÁREAS DE CONSTRUÇÃO (Valor aproximado)	61 m2

CONSTRUÇÃO	MATERIAL	TIPO	COR
ESTRUTURA	GRANITO	ALVENARIA	
REVESTIMENTO FACHADA	GRANITO	APARENTE	NATURAL
VÃOS EXTERIORES	PORTAS	MADEIRA	NATURAL
	JANELAS		
	VARANDAS		
COBERTURA	TELHA CERÂMICA	INCLINADA	BARRO
ALTERAÇÕES			
ELEMENTOS DISSONANTES			

USO DO EDIFICADO	CAVE				
	R/CHÃO	ARRUMOS/OUTROS			
	1º PISO				
	2º PISO				
	RESTANTES				

FORMA DE OCUPAÇÃO	N.A.	REGIME DE PROPRIEDADE	DO PRÓPRIO	ENTIDADE PROPRIETÁRIA	PRIVADA
-------------------	------	-----------------------	------------	-----------------------	---------

OBSERVAÇÕES
EDIFÍCIO EM RUÍNAS

IDENTIFICAÇÃO DO LOCAL:	LARGO DO ADRO	Nº POLÍCIA:	4	EDIFÍCIO Nº:	112
	RUA DO MONTE				

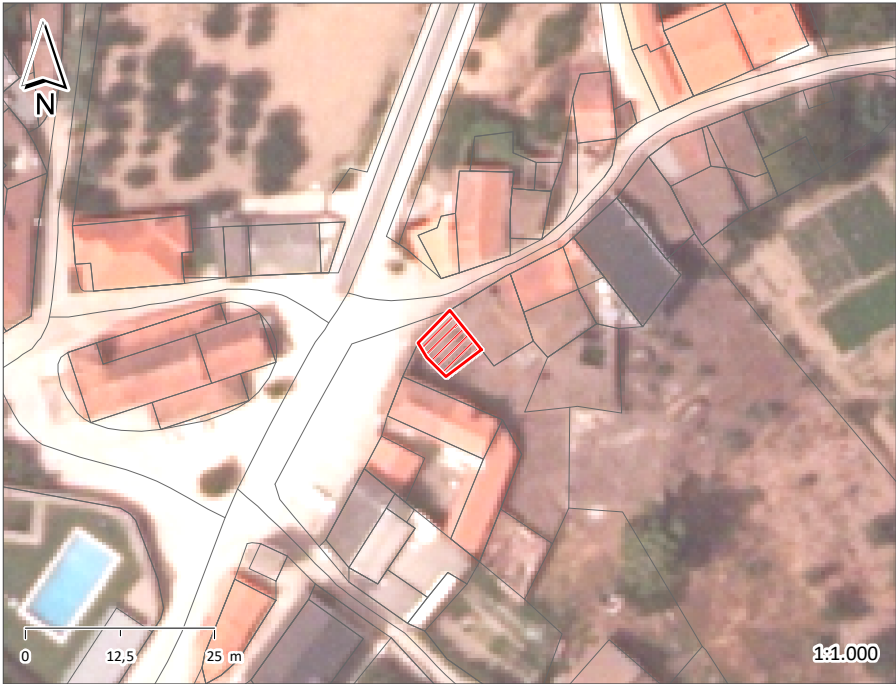

ÉPOCA DE CONSTRUÇÃO	1900-1950	ESTADO DE CONSERVAÇÃO	MAU
VALOR ARQUITETÓNICO	SEM QUALIDADE	TIPOLOGIA DO EDIFICADO	AGRUPADO
Nº PISOS (acima da cota de soleira)	1 PISO	Nº PISOS (abaixo da cota de soleira)	0 PISOS
ÁREAS DE IMPLANTAÇÃO (Valor aproximado)	38 m2	ÁREAS DE CONSTRUÇÃO (Valor aproximado)	38 m2

CONSTRUÇÃO	MATERIAL	TIPO	COR
ESTRUTURA	GRANITO	ALVENARIA	
REVESTIMENTO FACHADA	GRANITO	APARENTE	NATURAL
VÃOS EXTERIORES	PORTAS	MADEIRA	PINTADO
	JANELAS		
	VARANDAS		
COBERTURA	TELHA CERÂMICA	2 ÁGUAS	BARRO
ALTERAÇÕES			
ELEMENTOS DISSONANTES			

USO DO EDIFICADO	CAVE				
	R/CHÃO	ARRUMOS/OUTROS			
	1º PISO				
	2º PISO				
	RESTANTES				

FORMA DE OCUPAÇÃO	N.A.	REGIME DE PROPRIEDADE	DO PRÓPRIO	ENTIDADE PROPRIETÁRIA	PRIVADA
-------------------	------	-----------------------	------------	-----------------------	---------

OBSERVAÇÕES
EDIFÍCIO EM RUÍNAS

IDENTIFICAÇÃO DO LOCAL:	RUA DO MONTE	Nº POLÍCIA:	EDIFÍCIO Nº: 113
-------------------------	--------------	-------------	------------------



ÉPOCA DE CONSTRUÇÃO	1900-1950	ESTADO DE CONSERVAÇÃO	MAU
VALOR ARQUITETÓNICO	SEM QUALIDADE	TIPOLOGIA DO EDIFICADO	AGRUPADO
Nº PISOS (acima da cota de soleira)	2 PISOS	Nº PISOS (abaixo da cota de soleira)	0 PISOS
ÁREAS DE IMPLANTAÇÃO (Valor aproximado)	73 m2	ÁREAS DE CONSTRUÇÃO (Valor aproximado)	146 m2

CONSTRUÇÃO	MATERIAL	TIPO	COR
ESTRUTURA	GRANITO	ALVENARIA	
REVESTIMENTO FACHADA	GRANITO	APARENTE	NATURAL
VÃOS EXTERIORES	PORTAS	MADEIRA	PINTADO
	JANELAS	MADEIRA	LACADO
	VARANDAS		
COBERTURA	TELHA CERÂMICA	2 ÁGUAS	BARRO
ALTERAÇÕES			
ELEMENTOS DISSONANTES			

USO DO EDIFICADO	CAVE				
	R/CHÃO	ARRUMOS/OUTROS			
	1º PISO	HABITACÃO			
	2º PISO				
	RESTANTES				

FORMA DE OCUPAÇÃO	DEVOLUTO	REGIME DE PROPRIEDADE	DO PRÓPRIO	ENTIDADE PROPRIETÁRIA	PRIVADA
-------------------	----------	-----------------------	------------	-----------------------	---------

OBSERVAÇÕES
EDIFÍCIO EM RUÍNAS

IDENTIFICAÇÃO DO LOCAL:	RUA DO MONTE	Nº POLÍCIA:	EDIFÍCIO Nº: 114
-------------------------	--------------	-------------	------------------

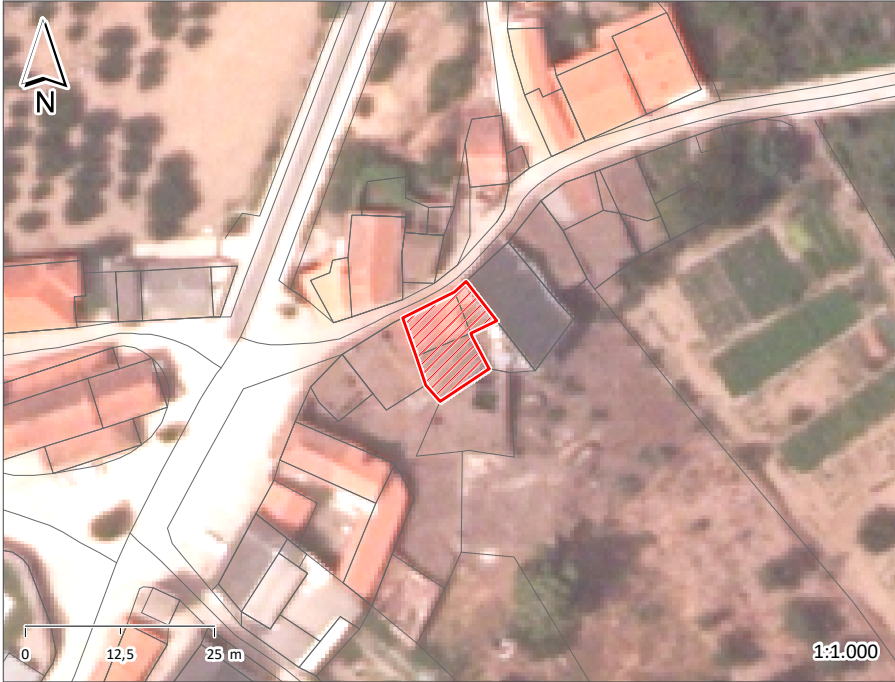

ÉPOCA DE CONSTRUÇÃO	1900-1950	ESTADO DE CONSERVAÇÃO	MÉDIO
VALOR ARQUITETÓNICO	SEM QUALIDADE	TIPOLOGIA DO EDIFICADO	AGRUPADO
Nº PISOS (acima da cota de soleira)	2 PISOS	Nº PISOS (abaixo da cota de soleira)	0 PISOS
ÁREAS DE IMPLANTAÇÃO (Valor aproximado)	111 m2	ÁREAS DE CONSTRUÇÃO (Valor aproximado)	222 m2

CONSTRUÇÃO	MATERIAL	TIPO	COR
ESTRUTURA	GRANITO	ALVENARIA	
REVESTIMENTO FACHADA	GRANITO	APARENTE	NATURAL
VÃOS EXTERIORES	PORTAS	MADEIRA	PINTADO
	JANELAS	MADEIRA	PINTADO
	VARANDAS		
COBERTURA	TELHA CERÂMICA	2 ÁGUAS	BARRO
ALTERAÇÕES			
ELEMENTOS DISSONANTES			

USO DO EDIFICADO	CAVE			
	R/CHÃO	ARRUMOS/OUTROS		
	1º PISO	HABITACÃO		
	2º PISO			
	RESTANTES			

FORMA DE OCUPAÇÃO	DEVOLUTO	REGIME DE PROPRIEDADE	DO PRÓPRIO	ENTIDADE PROPRIETÁRIA	PRIVADA
-------------------	----------	-----------------------	------------	-----------------------	---------

OBSERVAÇÕES
EDIFÍCIO EM RUÍNAS

IDENTIFICAÇÃO DO LOCAL:	RUA DO MONTE	Nº POLÍCIA:	6	EDIFÍCIO Nº:	115
-------------------------	--------------	-------------	---	--------------	-----



ÉPOCA DE CONSTRUÇÃO	1951-1990	ESTADO DE CONSERVAÇÃO	BOM
VALOR ARQUITETÓNICO	SEM QUALIDADE	TIPOLOGIA DO EDIFICADO	AGRUPADO
Nº PISOS (acima da cota de soleira)	2 PISOS	Nº PISOS (abaixo da cota de soleira)	0 PISOS
ÁREAS DE IMPLANTAÇÃO (Valor aproximado)	112 m2	ÁREAS DE CONSTRUÇÃO (Valor aproximado)	224 m2

CONSTRUÇÃO	MATERIAL	TIPO	COR
ESTRUTURA	GRANITO BETÃO	ALVENARIA	
REVESTIMENTO FACHADA	GRANITO REBOCO	APARENTE PINTADO	NATURAL AMARELO
VÃOS EXTERIORES	PORTAS ALUMÍNIO	ANODIZADO	NATURAL
	JANELAS ALUMÍNIO	ANODIZADO	NATURAL
	VARANDAS		
COBERTURA	BETÃO	2 ÁGUAS	PRETO
ALTERAÇÕES			
ELEMENTOS DISSONANTES	ANTENAS		

USO DO EDIFICADO	CAVE			
	R/CHÃO	ARRUMOS/OUTROS	ESTACIONAMENTO	
	1º PISO	HABITACÃO		
	2º PISO			
	RESTANTES			

FORMA DE OCUPAÇÃO	PERMANENTE	REGIME DE PROPRIEDADE	DO PRÓPRIO	ENTIDADE PROPRIETÁRIA	PRIVADA
-------------------	------------	-----------------------	------------	-----------------------	---------

OBSERVAÇÕES

IDENTIFICAÇÃO DO LOCAL:	RUA DO MONTE	Nº POLÍCIA:	8	EDIFÍCIO Nº:	116
-------------------------	--------------	-------------	---	--------------	-----

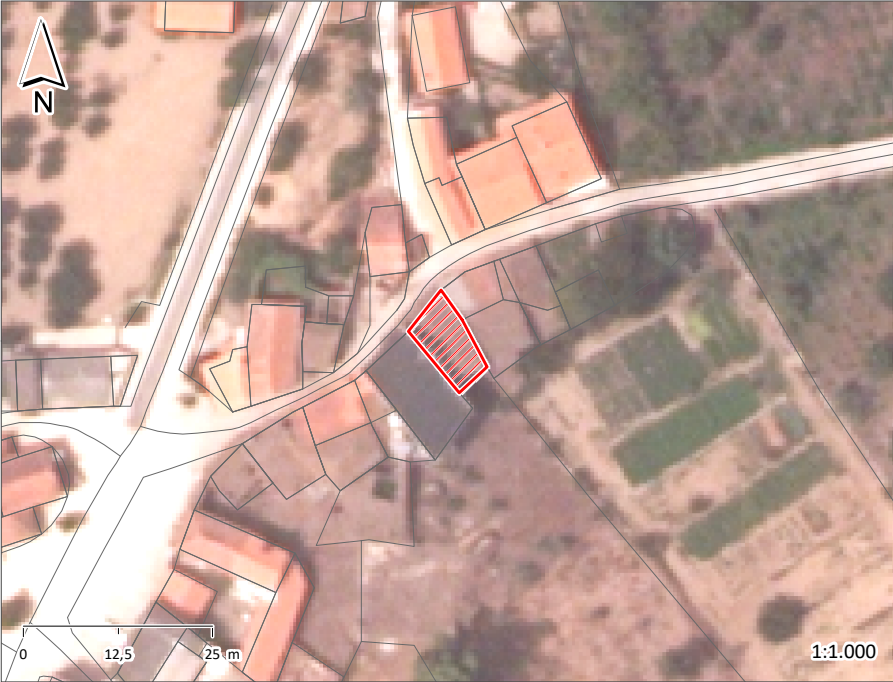

ÉPOCA DE CONSTRUÇÃO	1900-1950	ESTADO DE CONSERVAÇÃO	MÉDIO
VALOR ARQUITETÓNICO	SEM QUALIDADE	TIPOLOGIA DO EDIFICADO	AGRUPADO
Nº PISOS (acima da cota de soleira)	1 PISO	Nº PISOS (abaixo da cota de soleira)	0 PISOS
ÁREAS DE IMPLANTAÇÃO (Valor aproximado)	68 m2	ÁREAS DE CONSTRUÇÃO (Valor aproximado)	68 m2

CONSTRUÇÃO	MATERIAL	TIPO	COR
ESTRUTURA	GRANITO	ALVENARIA	
REVESTIMENTO FACHADA	GRANITO	APARENTE	NATURAL
VÃOS EXTERIORES	PORTAS	AÇO	PINTADO
	JANELAS		VERDE
	VARANDAS		
COBERTURA	TELHA CERÂMICA	2 ÁGUAS	BARRO
ALTERAÇÕES			
ELEMENTOS DISSONANTES			

USO DO EDIFICADO	CAVE				
	R/CHÃO	ARRUMOS/OUTROS			
	1º PISO				
	2º PISO				
	RESTANTES				

FORMA DE OCUPAÇÃO	N.A.	REGIME DE PROPRIEDADE	DO PRÓPRIO	ENTIDADE PROPRIETÁRIA	PRIVADA
-------------------	------	-----------------------	------------	-----------------------	---------

OBSERVAÇÕES

IDENTIFICAÇÃO DO LOCAL:	RUA DO MONTE	Nº POLÍCIA:	EDIFÍCIO Nº: 117
-------------------------	--------------	-------------	------------------

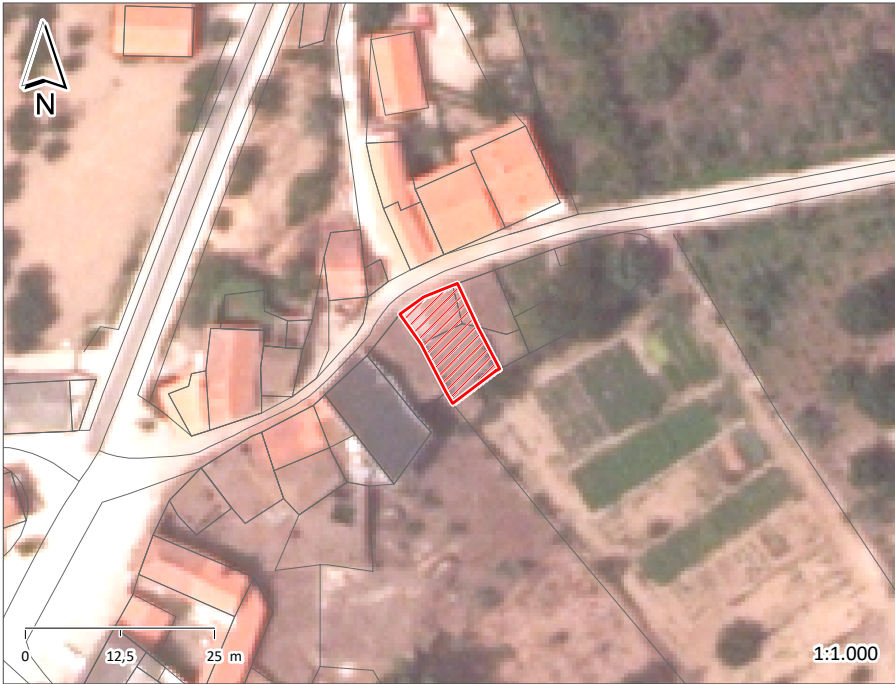

ÉPOCA DE CONSTRUÇÃO	1900-1950	ESTADO DE CONSERVAÇÃO	MAU
VALOR ARQUITETÓNICO	SEM QUALIDADE	TIPOLOGIA DO EDIFICADO	AGRUPADO
Nº PISOS (acima da cota de soleira)	1 PISO	Nº PISOS (abaixo da cota de soleira)	0 PISOS
ÁREAS DE IMPLANTAÇÃO (Valor aproximado)	107 m2	ÁREAS DE CONSTRUÇÃO (Valor aproximado)	107 m2

CONSTRUÇÃO	MATERIAL	TIPO	COR
ESTRUTURA	GRANITO	ALVENARIA	
REVESTIMENTO FACHADA	GRANITO	APARENTE	NATURAL
VÃOS EXTERIORES	PORTAS	AÇO	PINTADO VERDE
	JANELAS	AÇO	PINTADO VERDE
	VARANDAS		
COBERTURA	TELHA CERÂMICA	2 ÁGUAS	BARRO
ALTERAÇÕES			
ELEMENTOS DISSONANTES			

USO DO EDIFICADO	CAVE			
	R/CHÃO	ARRUMOS/OUTROS		
	1º PISO			
	2º PISO			
	RESTANTES			

FORMA DE OCUPAÇÃO	N.A.	REGIME DE PROPRIEDADE	DO PRÓPRIO	ENTIDADE PROPRIETÁRIA	PRIVADA
-------------------	------	-----------------------	------------	-----------------------	---------

OBSERVAÇÕES

IDENTIFICAÇÃO DO LOCAL:	RUA DO MONTE	Nº POLÍCIA:	EDIFÍCIO Nº: 118
-------------------------	--------------	-------------	------------------

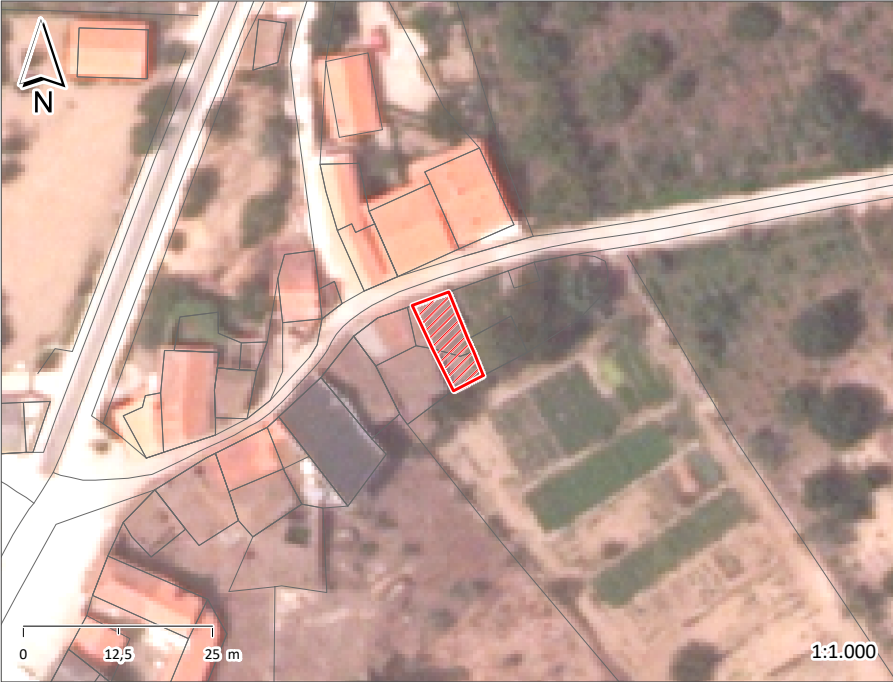

ÉPOCA DE CONSTRUÇÃO	1900-1950	ESTADO DE CONSERVAÇÃO	MAU
VALOR ARQUITETÓNICO	SEM QUALIDADE	TIPOLOGIA DO EDIFICADO	AGRUPADO
Nº PISOS (acima da cota de soleira)	1 PISO	Nº PISOS (abaixo da cota de soleira)	0 PISOS
ÁREAS DE IMPLANTAÇÃO (Valor aproximado)	60 m2	ÁREAS DE CONSTRUÇÃO (Valor aproximado)	60 m2

CONSTRUÇÃO		MATERIAL		TIPO		COR	
ESTRUTURA		GRANITO		ALVENARIA			
REVESTIMENTO FACHADA		GRANITO	REBOCO	APARENTE	PINTADO	NATURAL	BRANCO
VÃOS EXTERIORES	PORTAS	AÇO		PINTADO		VERDE	
	JANELAS	AÇO		PINTADO		VERDE	
	VARANDAS						
COBERTURA		TELHA CERÂMICA		2 ÁGUAS		BARRO	
ALTERAÇÕES							
ELEMENTOS DISSONANTES							

USO DO EDIFICADO	CAVE				
	R/CHÃO	ARRUMOS/OUTROS	HABITACÃO		
	1º PISO				
	2º PISO				
	RESTANTES				

FORMA DE OCUPAÇÃO	PERMANENTE	REGIME DE PROPRIEDADE	DO PRÓPRIO	ENTIDADE PROPRIETÁRIA	PRIVADA
-------------------	------------	-----------------------	------------	-----------------------	---------

OBSERVAÇÕES

IDENTIFICAÇÃO DO LOCAL:	RUA DO MONTE	Nº POLÍCIA:	EDIFÍCIO Nº: 119
-------------------------	--------------	-------------	------------------



ÉPOCA DE CONSTRUÇÃO	1900-1950	ESTADO DE CONSERVAÇÃO	PÉSSIMO
VALOR ARQUITETÓNICO	SEM QUALIDADE	TIPOLOGIA DO EDIFICADO	AGRUPADO
Nº PISOS (acima da cota de soleira)	1 PISO	Nº PISOS (abaixo da cota de soleira)	0 PISOS
ÁREAS DE IMPLANTAÇÃO (Valor aproximado)	34 m2	ÁREAS DE CONSTRUÇÃO (Valor aproximado)	34 m2

CONSTRUÇÃO	MATERIAL	TIPO	COR
ESTRUTURA	GRANITO	ALVENARIA	
REVESTIMENTO FACHADA	GRANITO	APARENTE	NATURAL
VÃOS EXTERIORES	PORTAS		
	JANELAS		
	VARANDAS		
COBERTURA			
ALTERAÇÕES			
ELEMENTOS DISSONANTES			

USO DO EDIFICADO	CAVE				
	R/CHÃO	ARRUMOS/OUTROS	HABITACÃO		
	1º PISO				
	2º PISO				
	RESTANTES				

FORMA DE OCUPAÇÃO	DEVOLUTO	REGIME DE PROPRIEDADE	DO PRÓPRIO	ENTIDADE PROPRIETÁRIA	PRIVADA
-------------------	----------	-----------------------	------------	-----------------------	---------

OBSERVAÇÕES
EDIFÍCIO EM RUÍNAS



CONSTRUÇÃO		MATERIAL		TIPO		COR	
ESTRUTURA		GRANITO	BETÃO	ALVENARIA			
REVESTIMENTO FACHADA		GRANITO	REBOCO	APARENTE	PINTADO	NATURAL	BRANCO
VÃOS EXTERIORES	PORTAS	ALUMÍNIO		TERMOLACADO		CINZA	
	JANELAS	ALUMÍNIO		TERMOLACADO		CINZA	
	VARANDAS	AÇO		ACETINADO		NATURAL	
COBERTURA		TELHA CERÂMICA		2 ÁGUAS		BARRO	
ALTERAÇÕES							
ELEMENTOS DISSONANTES			ANTENAS				

FORMA DE OCUPAÇÃO	PERMANENTE	REGIME DE PROPRIEDADE	DO PRÓPRIO	ENTIDADE PROPRIETÁRIA	PRIVADA
--------------------------	------------	------------------------------	------------	------------------------------	---------

OBSERVAÇÕES

IDENTIFICAÇÃO DO LOCAL:	RUA DIREITA (M534)	Nº POLÍCIA:	EDIFÍCIO Nº: 121
	LAJE DO BARRO		

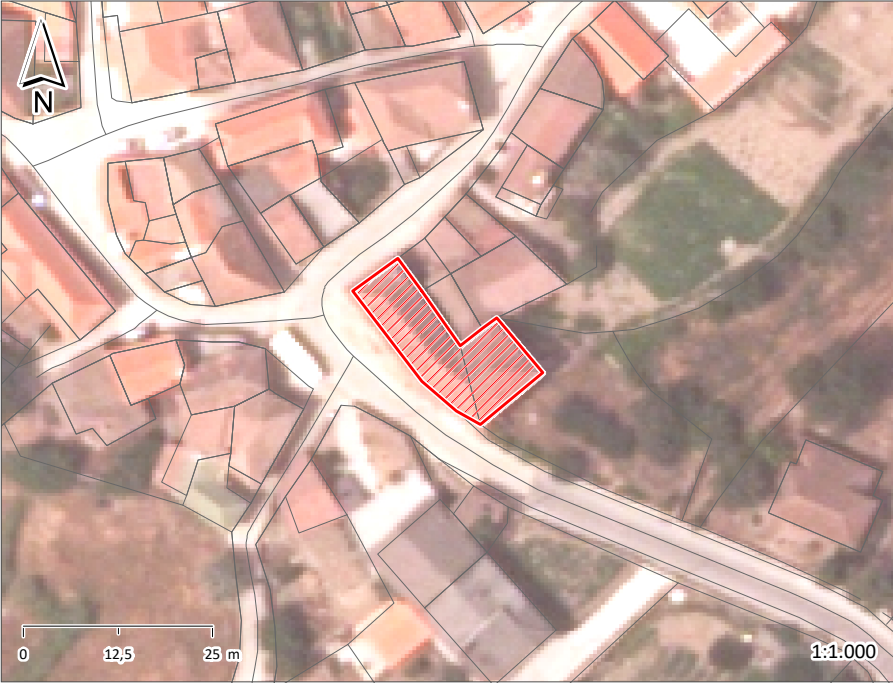

ÉPOCA DE CONSTRUÇÃO	1951-1990	ESTADO DE CONSERVAÇÃO	MÉDIO
VALOR ARQUITETÓNICO	SEM QUALIDADE	TIPOLOGIA DO EDIFICADO	AGRUPADO
Nº PISOS (acima da cota de soleira)	2 PISOS	Nº PISOS (abaixo da cota de soleira)	0 PISOS
ÁREAS DE IMPLANTAÇÃO (Valor aproximado)	223 m2	ÁREAS DE CONSTRUÇÃO (Valor aproximado)	446 m2

CONSTRUÇÃO		MATERIAL		TIPO		COR	
ESTRUTURA		GRANITO	BETÃO	ALVENARIA			
REVESTIMENTO FACHADA		GRANITO	REBOCO	APARENTE	PINTADO	NATURAL	VERDE
VÃOS EXTERIORES	PORTAS	ALUMÍNIO		ANODIZADO		NATURAL	
	JANELAS	ALUMÍNIO		ANODIZADO		NATURAL	
	VARANDAS	AÇO		PINTADO		BRANCO	
COBERTURA		TELHA CERÂMICA		VÁRIAS		BARRO	
ALTERAÇÕES							
ELEMENTOS DISSONANTES		ANTENAS					

USO DO EDIFICADO	CAVE				
	R/CHÃO	ARRUMOS/OUTROS	ESTACIONAMENTO		
	1º PISO	HABITACÃO			
	2º PISO				
	RESTANTES				

FORMA DE OCUPAÇÃO	PERMANENTE	REGIME DE PROPRIEDADE	DO PRÓPRIO	ENTIDADE PROPRIETÁRIA	PRIVADA
-------------------	------------	-----------------------	------------	-----------------------	---------

OBSERVAÇÕES

IDENTIFICAÇÃO DO LOCAL:	RUA DIREITA (M534)	Nº POLÍCIA:	EDIFÍCIO Nº: 122
-------------------------	--------------------	-------------	------------------

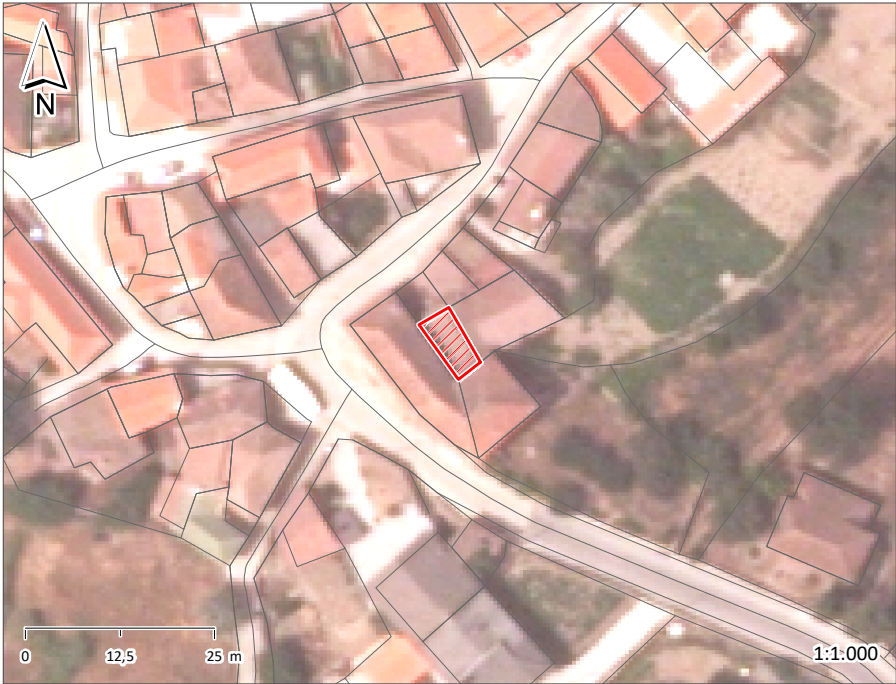

ÉPOCA DE CONSTRUÇÃO	1900-1950	ESTADO DE CONSERVAÇÃO	MAU
VALOR ARQUITETÓNICO	SEM QUALIDADE	TIPOLOGIA DO EDIFICADO	AGRUPADO
Nº PISOS (acima da cota de soleira)	1 PISO	Nº PISOS (abaixo da cota de soleira)	0 PISOS
ÁREAS DE IMPLANTAÇÃO (Valor aproximado)	35 m2	ÁREAS DE CONSTRUÇÃO (Valor aproximado)	35 m2

CONSTRUÇÃO	MATERIAL	TIPO	COR
ESTRUTURA	GRANITO BETÃO	ALVENARIA	
REVESTIMENTO FACHADA	GRANITO	APARENTE	NATURAL
VÃOS EXTERIORES	PORTAS		
	JANELAS		
	VARANDAS		
COBERTURA	TELHA CERÂMICA	2 ÁGUAS	BARRO
ALTERAÇÕES			
ELEMENTOS DISSONANTES			

USO DO EDIFICADO	CAVE			
	R/CHÃO	ARRUMOS/OUTROS		
	1º PISO			
	2º PISO			
	RESTANTES			

FORMA DE OCUPAÇÃO	N.A.	REGIME DE PROPRIEDADE	DO PRÓPRIO	ENTIDADE PROPRIETÁRIA	PRIVADA
-------------------	------	-----------------------	------------	-----------------------	---------

OBSERVAÇÕES
EDIFÍCIO EM RUÍNAS

IDENTIFICAÇÃO DO LOCAL:	RUA DIREITA (M534)	Nº POLÍCIA:	EDIFÍCIO Nº: 123
-------------------------	--------------------	-------------	------------------



ÉPOCA DE CONSTRUÇÃO	1900-1950	ESTADO DE CONSERVAÇÃO	MAU
VALOR ARQUITETÓNICO	SEM QUALIDADE	TIPOLOGIA DO EDIFICADO	AGRUPADO
Nº PISOS (acima da cota de soleira)	1 PISO	Nº PISOS (abaixo da cota de soleira)	0 PISOS
ÁREAS DE IMPLANTAÇÃO (Valor aproximado)	28 m2	ÁREAS DE CONSTRUÇÃO (Valor aproximado)	28 m2

CONSTRUÇÃO		MATERIAL		TIPO		COR	
ESTRUTURA		GRANITO		ALVENARIA			
REVESTIMENTO FACHADA		GRANITO	BETÃO	APARENTE	BLOCO	NATURAL	POR PINTAR
VÃOS EXTERIORES	PORTAS	AÇO		PINTADO		PRETO	
	JANELAS						
	VARANDAS						
COBERTURA		TELHA CERÂMICA		INCLINADA		BARRO	
ALTERAÇÕES							
ELEMENTOS DISSONANTES							

USO DO EDIFICADO	CAVE				
	R/CHÃO	ARRUMOS/OUTROS			
	1º PISO				
	2º PISO				
	RESTANTES				

FORMA DE OCUPAÇÃO	N.A.	REGIME DE PROPRIEDADE	DO PRÓPRIO	ENTIDADE PROPRIETÁRIA	PRIVADA
-------------------	------	-----------------------	------------	-----------------------	---------

OBSERVAÇÕES

IDENTIFICAÇÃO DO LOCAL:	RUA DIREITA (M534)	Nº POLÍCIA:	EDIFÍCIO Nº: 124
-------------------------	--------------------	-------------	------------------



ÉPOCA DE CONSTRUÇÃO	1900-1950	ESTADO DE CONSERVAÇÃO	MAU
VALOR ARQUITETÓNICO	SEM QUALIDADE	TIPOLOGIA DO EDIFICADO	AGRUPADO
Nº PISOS (acima da cota de soleira)	1 PISO	Nº PISOS (abaixo da cota de soleira)	0 PISOS
ÁREAS DE IMPLANTAÇÃO (Valor aproximado)	36 m2	ÁREAS DE CONSTRUÇÃO (Valor aproximado)	36 m2

CONSTRUÇÃO	MATERIAL	TIPO	COR
ESTRUTURA	GRANITO	ALVENARIA	
REVESTIMENTO FACHADA	GRANITO	APARENTE	NATURAL
VÃOS EXTERIORES	PORTAS	MADEIRA	PINTADO
	JANELAS		
	VARANDAS		
COBERTURA	TELHA CERÂMICA	INCLINADA	BARRO
ALTERAÇÕES			
ELEMENTOS DISSONANTES			

USO DO EDIFICADO	CAVE			
	R/CHÃO	ARRUMOS/OUTROS		
	1º PISO			
	2º PISO			
	RESTANTES			

FORMA DE OCUPAÇÃO	N.A.	REGIME DE PROPRIEDADE	DO PRÓPRIO	ENTIDADE PROPRIETÁRIA	PRIVADA
-------------------	------	-----------------------	------------	-----------------------	---------

OBSERVAÇÕES
EDIFÍCIO EM RUÍNAS

IDENTIFICAÇÃO DO LOCAL:	RUA DIREITA (M534)	Nº POLÍCIA:	EDIFÍCIO Nº: 125
-------------------------	--------------------	-------------	------------------



ÉPOCA DE CONSTRUÇÃO	1951-1990	ESTADO DE CONSERVAÇÃO	MÉDIO
VALOR ARQUITETÓNICO	SEM QUALIDADE	TIPOLOGIA DO EDIFICADO	AGRUPADO
Nº PISOS (acima da cota de soleira)	2 PISOS	Nº PISOS (abaixo da cota de soleira)	0 PISOS
ÁREAS DE IMPLANTAÇÃO (Valor aproximado)	95 m2	ÁREAS DE CONSTRUÇÃO (Valor aproximado)	190 m2

CONSTRUÇÃO	MATERIAL	TIPO	COR
ESTRUTURA			
REVESTIMENTO FACHADA			
VÃOS EXTERIORES	PORTAS		
	JANELAS		
	VARANDAS		
COBERTURA	TELHA CERÂMICA	2 ÁGUAS	BARRO
ALTERAÇÕES			
ELEMENTOS DISSONANTES			

USO DO EDIFICADO	CAVE			
	R/CHÃO	ARRUMOS/OUTROS		
	1º PISO			
	2º PISO			
	RESTANTES			

FORMA DE OCUPAÇÃO	N.A.	REGIME DE PROPRIEDADE	DO PRÓPRIO	ENTIDADE PROPRIETÁRIA	PRIVADA
-------------------	------	-----------------------	------------	-----------------------	---------

OBSERVAÇÕES
NÃO FOI POSSÍVEL VER NO TERRENO.

IDENTIFICAÇÃO DO LOCAL:	RUA DIREITA (M534)	Nº POLÍCIA:	6	EDIFÍCIO Nº:	126
-------------------------	--------------------	-------------	---	--------------	-----



ÉPOCA DE CONSTRUÇÃO	1951-1990	ESTADO DE CONSERVAÇÃO	BOM
VALOR ARQUITETÓNICO	SEM QUALIDADE	TIPOLOGIA DO EDIFICADO	AGRUPADO
Nº PISOS (acima da cota de soleira)	1 PISO	Nº PISOS (abaixo da cota de soleira)	1 PISO
ÁREAS DE IMPLANTAÇÃO (Valor aproximado)	44 m2	ÁREAS DE CONSTRUÇÃO (Valor aproximado)	88 m2

CONSTRUÇÃO	MATERIAL	TIPO	COR
ESTRUTURA	GRANITO BETÃO	ALVENARIA	
REVESTIMENTO FACHADA	REBOCO	APARENTE	BRANCO
VÃOS EXTERIORES	PORTAS	ALUMÍNIO AÇO	ANODIZADO PINTADO NATURAL VERDE
	JANELAS		
	VARANDAS	AÇO	PINTADO VERDE
COBERTURA	TELHA CERÂMICA	2 ÁGUAS	BARRO
ALTERAÇÕES			
ELEMENTOS DISSONANTES	ANTENAS		

USO DO EDIFICADO	CAVE	ARRUMOS/OUTROS			
	R/CHÃO	HABITACÃO			
	1º PISO				
	2º PISO				
	RESTANTES				

FORMA DE OCUPAÇÃO	PERMANENTE	REGIME DE PROPRIEDADE	DO PRÓPRIO	ENTIDADE PROPRIETÁRIA	PRIVADA
-------------------	------------	-----------------------	------------	-----------------------	---------

OBSERVAÇÕES

IDENTIFICAÇÃO DO LOCAL:	RUA DIREITA (M534)	Nº POLÍCIA:	EDIFÍCIO Nº: 127
-------------------------	--------------------	-------------	------------------

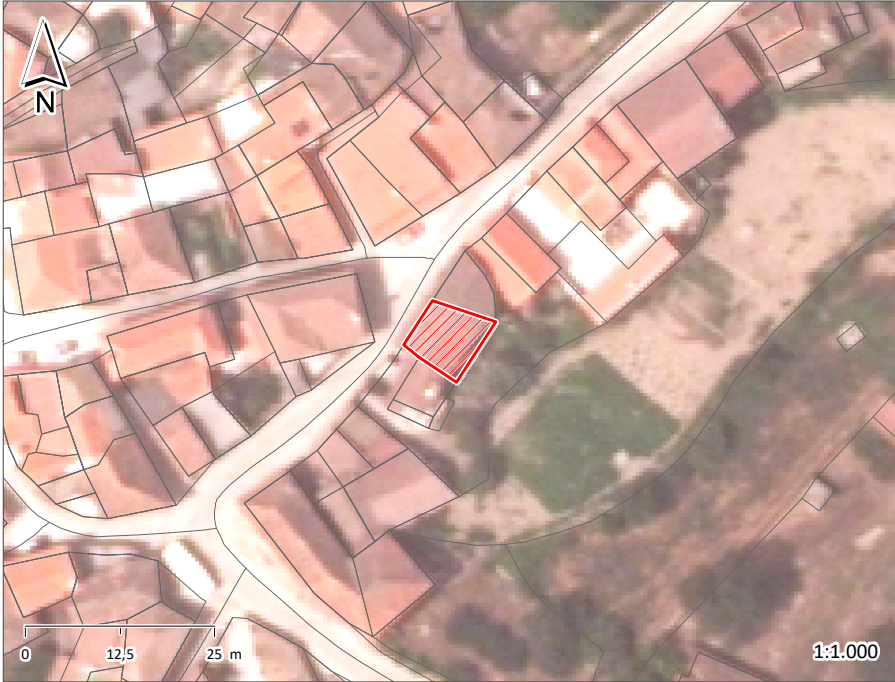

ÉPOCA DE CONSTRUÇÃO	1951-1990	ESTADO DE CONSERVAÇÃO	MÉDIO
VALOR ARQUITETÓNICO	SEM QUALIDADE	TIPOLOGIA DO EDIFICADO	AGRUPADO
Nº PISOS (acima da cota de soleira)	1 PISO	Nº PISOS (abaixo da cota de soleira)	0 PISOS
ÁREAS DE IMPLANTAÇÃO (Valor aproximado)	72 m2	ÁREAS DE CONSTRUÇÃO (Valor aproximado)	72 m2

CONSTRUÇÃO	MATERIAL	TIPO	COR
ESTRUTURA	GRANITO BETÃO	ALVENARIA	
REVESTIMENTO FACHADA	REBOCO	CARAPINHA	BRANCO
VÃOS EXTERIORES	PORTAS	ALUMÍNIO	NATURAL
	JANELAS		
	VARANDAS		
COBERTURA	TELHA CERÂMICA	2 ÁGUAS	BARRO
ALTERAÇÕES			
ELEMENTOS DISSONANTES			

USO DO EDIFICADO	CAVE			
	R/CHÃO	HABITACÃO		
	1º PISO			
	2º PISO			
	RESTANTES			

FORMA DE OCUPAÇÃO	PERMANENTE	REGIME DE PROPRIEDADE	DO PRÓPRIO	ENTIDADE PROPRIETÁRIA	PRIVADA
-------------------	------------	-----------------------	------------	-----------------------	---------

OBSERVAÇÕES

IDENTIFICAÇÃO DO LOCAL:	RUA DIREITA (M534)	Nº POLÍCIA:	EDIFÍCIO Nº: 128
-------------------------	--------------------	-------------	------------------

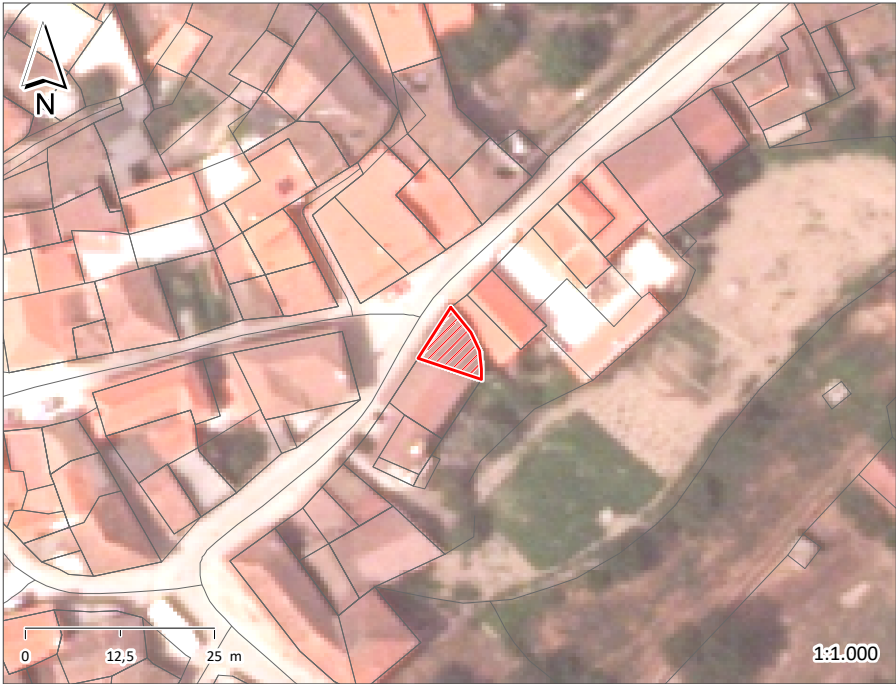

ÉPOCA DE CONSTRUÇÃO	1951-1990	ESTADO DE CONSERVAÇÃO	PÉSSIMO
VALOR ARQUITETÓNICO	SEM QUALIDADE	TIPOLOGIA DO EDIFICADO	AGRUPADO
Nº PISOS (acima da cota de soleira)	1 PISO	Nº PISOS (abaixo da cota de soleira)	0 PISOS
ÁREAS DE IMPLANTAÇÃO (Valor aproximado)	43 m2	ÁREAS DE CONSTRUÇÃO (Valor aproximado)	43 m2

CONSTRUÇÃO	MATERIAL	TIPO	COR
ESTRUTURA	GRANITO	ALVENARIA	
REVESTIMENTO FACHADA	REBOCO	APARENTE	BRANCO
VÃOS EXTERIORES	PORTAS	MADEIRA	PINTADO
	JANELAS	MADEIRA	PINTADO
	VARANDAS		
COBERTURA			
ALTERAÇÕES			
ELEMENTOS DISSONANTES			

USO DO EDIFICADO	CAVE			
	R/CHÃO	HABITACÃO		
	1º PISO			
	2º PISO			
	RESTANTES			

FORMA DE OCUPAÇÃO	DEVOLUTO	REGIME DE PROPRIEDADE	DO PRÓPRIO	ENTIDADE PROPRIETÁRIA	PRIVADA
-------------------	----------	-----------------------	------------	-----------------------	---------

OBSERVAÇÕES
EDIFÍCIO EM RUÍNAS

IDENTIFICAÇÃO DO LOCAL:	RUA DIREITA (M534)	Nº POLÍCIA:	EDIFÍCIO Nº: 129
-------------------------	--------------------	-------------	------------------



ÉPOCA DE CONSTRUÇÃO	1900-1950	ESTADO DE CONSERVAÇÃO	EXCELENTE
VALOR ARQUITETÓNICO	SEM QUALIDADE	TIPOLOGIA DO EDIFICADO	AGRUPADO
Nº PISOS (acima da cota de soleira)	1 PISO	Nº PISOS (abaixo da cota de soleira)	0 PISOS
ÁREAS DE IMPLANTAÇÃO (Valor aproximado)	48 m2	ÁREAS DE CONSTRUÇÃO (Valor aproximado)	48 m2

CONSTRUÇÃO	MATERIAL	TIPO	COR
ESTRUTURA	GRANITO	ALVENARIA	
REVESTIMENTO FACHADA	GRANITO	APARENTE	NATURAL
VÃOS EXTERIORES	PORTAS	AÇO	BORDEAUX
	JANELAS		
	VARANDAS		
COBERTURA	TELHA CERÂMICA	2 ÁGUAS	BARRO
ALTERAÇÕES			
ELEMENTOS DISSONANTES			

USO DO EDIFICADO	CAVE			
	R/CHÃO	ESTACIONAMENTO	ARRUMOS/OUTROS	
	1º PISO			
	2º PISO			
	RESTANTES			

FORMA DE OCUPAÇÃO	N.A.	REGIME DE PROPRIEDADE	DO PRÓPRIO	ENTIDADE PROPRIETÁRIA	PRIVADA
-------------------	------	-----------------------	------------	-----------------------	---------

OBSERVAÇÕES
GARAGEM/ARRUMOS DO EDIFÍCIO 134.

IDENTIFICAÇÃO DO LOCAL:	RUA DIREITA (M534)	Nº POLÍCIA:	12	EDIFÍCIO Nº:	130
-------------------------	--------------------	-------------	----	--------------	-----

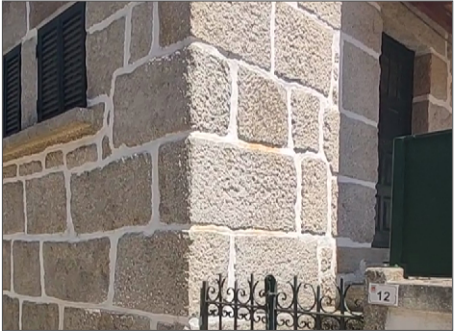

ÉPOCA DE CONSTRUÇÃO	1900-1950	ESTADO DE CONSERVAÇÃO	EXCELENTE
VALOR ARQUITETÓNICO	SEM QUALIDADE	TIPOLOGIA DO EDIFICADO	AGRUPADO
Nº PISOS (acima da cota de soleira)	2 PISOS	Nº PISOS (abaixo da cota de soleira)	0 PISOS
ÁREAS DE IMPLANTAÇÃO (Valor aproximado)	50 m2	ÁREAS DE CONSTRUÇÃO (Valor aproximado)	100 m2

CONSTRUÇÃO	MATERIAL	TIPO	COR
ESTRUTURA	GRANITO	ALVENARIA	
REVESTIMENTO FACHADA	GRANITO	APARENTE	NATURAL
VÃOS EXTERIORES	PORTAS	MADEIRA	PINTADO
	JANELAS	MADEIRA	PINTADO
	VARANDAS	AÇO	PINTADO
COBERTURA	TELHA CERÂMICA	TELHA CERÂMICA	3 ÁGUAS INCLINADA
ALTERAÇÕES			
ELEMENTOS DISSONANTES			

USO DO EDIFICADO	CAVE				
	R/CHÃO	HABITACÃO			
	1º PISO	HABITACÃO			
	2º PISO				
	RESTANTES				

FORMA DE OCUPAÇÃO	PERMANENTE	REGIME DE PROPRIEDADE	DO PRÓPRIO	ENTIDADE PROPRIETÁRIA	PRIVADA
-------------------	------------	-----------------------	------------	-----------------------	---------

OBSERVAÇÕES
LOGRADOURO COM PISCINA E ANEXO (ALÉM DO EDIFÍCIO N.º 133)

IDENTIFICAÇÃO DO LOCAL:	RUA DIREITA (M534)	Nº POLÍCIA:	14	EDIFÍCIO Nº:	131
-------------------------	--------------------	-------------	----	--------------	-----



ÉPOCA DE CONSTRUÇÃO	1951-1990	ESTADO DE CONSERVAÇÃO	BOM
VALOR ARQUITETÓNICO	SEM QUALIDADE	TIPOLOGIA DO EDIFICADO	AGRUPADO
Nº PISOS (acima da cota de soleira)	2 PISOS	Nº PISOS (abaixo da cota de soleira)	0 PISOS
ÁREAS DE IMPLANTAÇÃO (Valor aproximado)	131 m2	ÁREAS DE CONSTRUÇÃO (Valor aproximado)	262 m2

CONSTRUÇÃO	MATERIAL	TIPO	COR
ESTRUTURA	BETÃO		
REVESTIMENTO FACHADA	REBOCO	PINTADO	OCRE
VÃOS EXTERIORES	PORTAS	AÇO ALUMÍNIO	PINTADO ANODIZADO VERDE NATURAL
	JANELAS	ALUMÍNIO ALUMÍNIO	ANODIZADO TERMOLACADO NATURAL VERDE
	VARANDAS	ALUMÍNIO	ANODIZADO NATURAL
COBERTURA	TELHA DE BETÃO	2 ÁGUAS	PRETO
ALTERAÇÕES			
ELEMENTOS DISSONANTES			

USO DO EDIFICADO	CAVE				
	R/CHÃO	ARRUMOS/OUTROS	ESTACIONAMENTO		
	1º PISO	HABITACÃO			
	2º PISO				
	RESTANTES				

FORMA DE OCUPAÇÃO	PERMANENTE	REGIME DE PROPRIEDADE	DO PRÓPRIO	ENTIDADE PROPRIETÁRIA	PRIVADA
-------------------	------------	-----------------------	------------	-----------------------	---------

OBSERVAÇÕES

IDENTIFICAÇÃO DO LOCAL:	RUA DIREITA (M534)	Nº POLÍCIA:	16	EDIFÍCIO Nº:	132
-------------------------	--------------------	-------------	----	--------------	-----



ÉPOCA DE CONSTRUÇÃO	1951-1990	ESTADO DE CONSERVAÇÃO	EXCELENTE
VALOR ARQUITETÓNICO	SEM QUALIDADE	TIPOLOGIA DO EDIFICADO	AGRUPADO
Nº PISOS (acima da cota de soleira)	2 PISOS	Nº PISOS (abaixo da cota de soleira)	0 PISOS
ÁREAS DE IMPLANTAÇÃO (Valor aproximado)	60 m2	ÁREAS DE CONSTRUÇÃO (Valor aproximado)	120 m2

CONSTRUÇÃO	MATERIAL	TIPO	COR
ESTRUTURA	BETÃO		
REVESTIMENTO FACHADA	REBOCO	PINTADO	BRANCO
VÃOS EXTERIORES	PORTAS	ALUMÍNIO	TERMOLACADO
	JANELAS	ALUMÍNIO	TERMOLACADO
	VARANDAS	AÇO	GALVANIZADO
COBERTURA	TELHA CERÂMICA	2 ÁGUAS	NATURAL
ALTERAÇÕES			BARRO
ELEMENTOS DISSONANTES	ANTENAS		

USO DO EDIFICADO	CAVE				
	R/CHÃO	HABITACÃO			
	1º PISO	HABITACÃO			
	2º PISO				
	RESTANTES				

FORMA DE OCUPAÇÃO	PERMANENTE	REGIME DE PROPRIEDADE	DO PRÓPRIO	ENTIDADE PROPRIETÁRIA	PRIVADA
-------------------	------------	-----------------------	------------	-----------------------	---------

OBSERVAÇÕES

IDENTIFICAÇÃO DO LOCAL:	RUA DIREITA (M534)	Nº POLÍCIA:	18	EDIFÍCIO Nº:	133
-------------------------	--------------------	-------------	----	--------------	-----

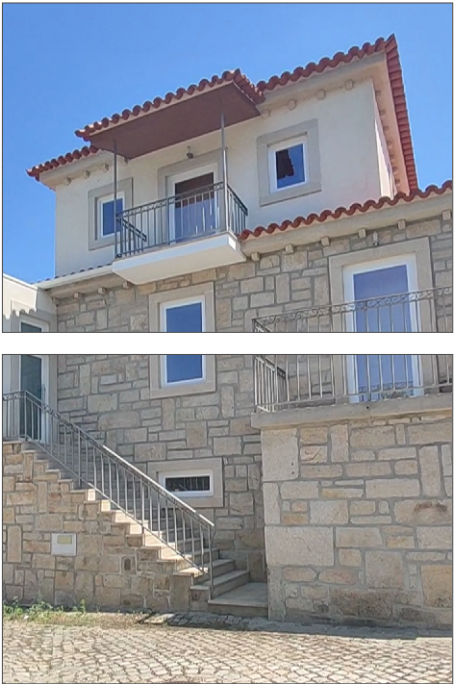

ÉPOCA DE CONSTRUÇÃO	1900-1950	ESTADO DE CONSERVAÇÃO	EXCELENTE
VALOR ARQUITETÓNICO	SEM QUALIDADE	TIPOLOGIA DO EDIFICADO	AGRUPADO
Nº PISOS (acima da cota de soleira)	3 PISOS	Nº PISOS (abaixo da cota de soleira)	0 PISOS
ÁREAS DE IMPLANTAÇÃO (Valor aproximado)	142 m2	ÁREAS DE CONSTRUÇÃO (Valor aproximado)	426 m2

CONSTRUÇÃO		MATERIAL		TIPO		COR	
ESTRUTURA		GRANITO		ALVENARIA			
REVESTIMENTO FACHADA		GRANITO	REBOCO	APARENTE	PINTADO	NATURAL	BRANCO
VÃOS EXTERIORES	PORTAS	ALUMÍNIO		TERMOLACADO		BRANCO	
	JANELAS	ALUMÍNIO		TERMOLACADO		BRANCO	
	VARANDAS	AÇO		PINTADO		CINZA	
COBERTURA		TELHA CERÂMICA	TELHA CERÂMICA	4 ÁGUAS	3 ÁGUAS	BARRO	BARRO
ALTERAÇÕES	AMPLIAÇÃO	REBOCO		PINTADO	PINTADO	AMARELO	
ELEMENTOS DISSONANTES		ANTENAS					

USO DO EDIFICADO	CAVE				
	R/CHÃO	ARRUMOS/OUTROS	ESTACIONAMENTO		
	1º PISO	HABITACÃO			
	2º PISO	HABITACÃO			
	RESTANTES				

FORMA DE OCUPAÇÃO	PERMANENTE	REGIME DE PROPRIEDADE	DO PRÓPRIO	ENTIDADE PROPRIETÁRIA	PRIVADA
-------------------	------------	-----------------------	------------	-----------------------	---------

OBSERVAÇÕES
POSSUI UM ANEXO NO LOGRADOURO.
A AMPLIAÇÃO CORRESPONDE AO ÚLTIMO PISO.

IDENTIFICAÇÃO DO LOCAL:	RUA DIREITA (M534)	Nº POLÍCIA:	EDIFÍCIO Nº: 134
-------------------------	--------------------	-------------	------------------

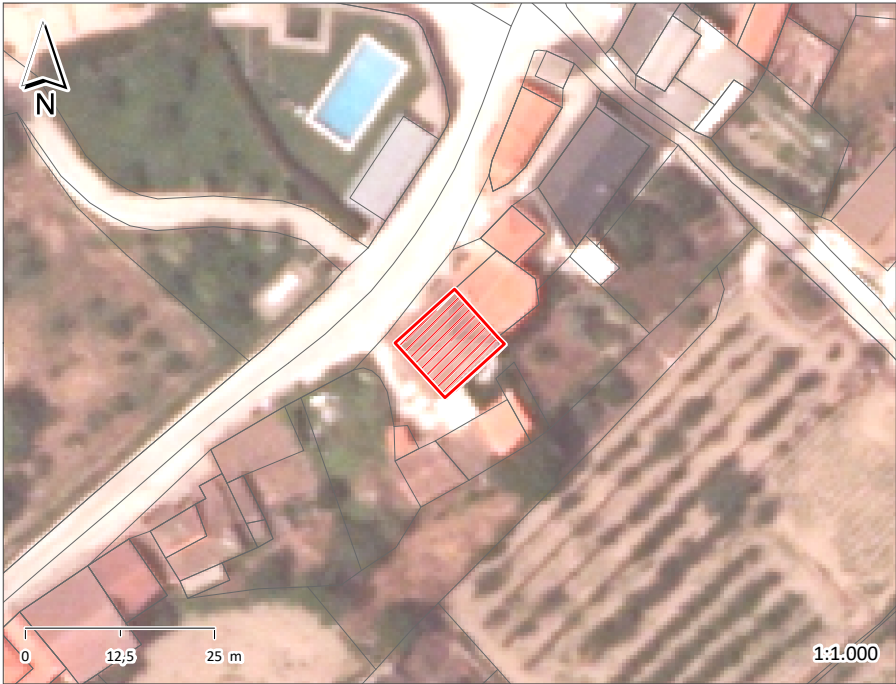

ÉPOCA DE CONSTRUÇÃO	1900-1950	ESTADO DE CONSERVAÇÃO	EXCELENTE
VALOR ARQUITETÓNICO	SEM QUALIDADE	TIPOLOGIA DO EDIFICADO	AGRUPADO
Nº PISOS (acima da cota de soleira)	2 PISOS	Nº PISOS (abaixo da cota de soleira)	0 PISOS
ÁREAS DE IMPLANTAÇÃO (Valor aproximado)	105 m2	ÁREAS DE CONSTRUÇÃO (Valor aproximado)	210 m2

CONSTRUÇÃO		MATERIAL		TIPO		COR	
ESTRUTURA		GRANITO		ALVENARIA			
REVESTIMENTO FACHADA		GRANITO	REBOCO	APARENTE	PINTADO	NATURAL	OCRE
VÃOS EXTERIORES	PORTAS	MADEIRA	ALUMÍNIO	PINTADO	TERMOLACADO	VERDE	BRANCO
	JANELAS	ALUMÍNIO		TERMOLACADO		BRANCO	
	VARANDAS	AÇO		PINTADO		VERDE	
COBERTURA		TELHA CERÂMICA		4 ÁGUAS		BARRO	
ALTERAÇÕES							
ELEMENTOS DISSONANTES		ANTENAS					

USO DO EDIFICADO	CAVE				
	R/CHÃO	ARRUMOS/OUTROS			
	1º PISO	HABITACÃO			
	2º PISO				
	RESTANTES				

FORMA DE OCUPAÇÃO	PERMANENTE	REGIME DE PROPRIEDADE	DO PRÓPRIO	ENTIDADE PROPRIETÁRIA	PRIVADA
-------------------	------------	-----------------------	------------	-----------------------	---------

OBSERVAÇÕES
EDIFÍCIO BIFAMILIAR

IDENTIFICAÇÃO DO LOCAL:	RUA DIREITA (M534)	Nº POLÍCIA:	26	EDIFÍCIO Nº:	135
-------------------------	--------------------	-------------	----	--------------	-----



ÉPOCA DE CONSTRUÇÃO	1900-1950	ESTADO DE CONSERVAÇÃO	BOM
VALOR ARQUITETÓNICO	SEM QUALIDADE	TIPOLOGIA DO EDIFICADO	AGRUPADO
Nº PISOS (acima da cota de soleira)	1 PISO	Nº PISOS (abaixo da cota de soleira)	0 PISOS
ÁREAS DE IMPLANTAÇÃO (Valor aproximado)	72 m2	ÁREAS DE CONSTRUÇÃO (Valor aproximado)	72 m2

CONSTRUÇÃO	MATERIAL	TIPO	COR
ESTRUTURA	GRANITO	ALVENARIA	
REVESTIMENTO FACHADA	GRANITO	APARENTE	NATURAL
VÃOS EXTERIORES	PORTAS	ALUMÍNIO	BRANCO
	JANELAS		
	VARANDAS	AÇO	VERDE
COBERTURA	TELHA CERÂMICA	2 ÁGUAS	BARRO
ALTERAÇÕES			
ELEMENTOS DISSONANTES	ANTENAS		

USO DO EDIFICADO	CAVE				
	R/CHÃO	HABITAÇÃO			
	1º PISO				
	2º PISO				
	RESTANTES				

FORMA DE OCUPAÇÃO	PERMANENTE	REGIME DE PROPRIEDADE	DO PRÓPRIO	ENTIDADE PROPRIETÁRIA	PRIVADA
-------------------	------------	-----------------------	------------	-----------------------	---------

OBSERVAÇÕES

IDENTIFICAÇÃO DO LOCAL:	RUA DIREITA (M534)	Nº POLÍCIA:	28	EDIFÍCIO Nº:	136
-------------------------	--------------------	-------------	----	--------------	-----



ÉPOCA DE CONSTRUÇÃO	1951-1990	ESTADO DE CONSERVAÇÃO	BOM
VALOR ARQUITETÓNICO	SEM QUALIDADE	TIPOLOGIA DO EDIFICADO	AGRUPADO
Nº PISOS (acima da cota de soleira)	2 PISOS	Nº PISOS (abaixo da cota de soleira)	0 PISOS
ÁREAS DE IMPLANTAÇÃO (Valor aproximado)	33 m2	ÁREAS DE CONSTRUÇÃO (Valor aproximado)	66 m2

CONSTRUÇÃO	MATERIAL	TIPO	COR
ESTRUTURA	GRANITO		
REVESTIMENTO FACHADA	REBOCO	PINTADO	CINZA
VÃOS EXTERIORES	PORTAS	ALUMÍNIO	ANODIZADO
	JANELAS	ALUMÍNIO	TERMOLACADO
	VARANDAS		
COBERTURA	TELHA CERÂMICA	3 ÁGUAS	BARRO
ALTERAÇÕES			
ELEMENTOS DISSONANTES	ANTENAS		

USO DO EDIFICADO	CAVE				
	R/CHÃO	HABITACÃO			
	1º PISO	HABITACÃO			
	2º PISO				
	RESTANTES				

FORMA DE OCUPAÇÃO	PERMANENTE	REGIME DE PROPRIEDADE	DO PRÓPRIO	ENTIDADE PROPRIETÁRIA	PRIVADA
-------------------	------------	-----------------------	------------	-----------------------	---------

OBSERVAÇÕES

IDENTIFICAÇÃO DO LOCAL:	RUA DIREITA (M534)	Nº POLÍCIA:	EDIFÍCIO Nº: 137
-------------------------	--------------------	-------------	------------------

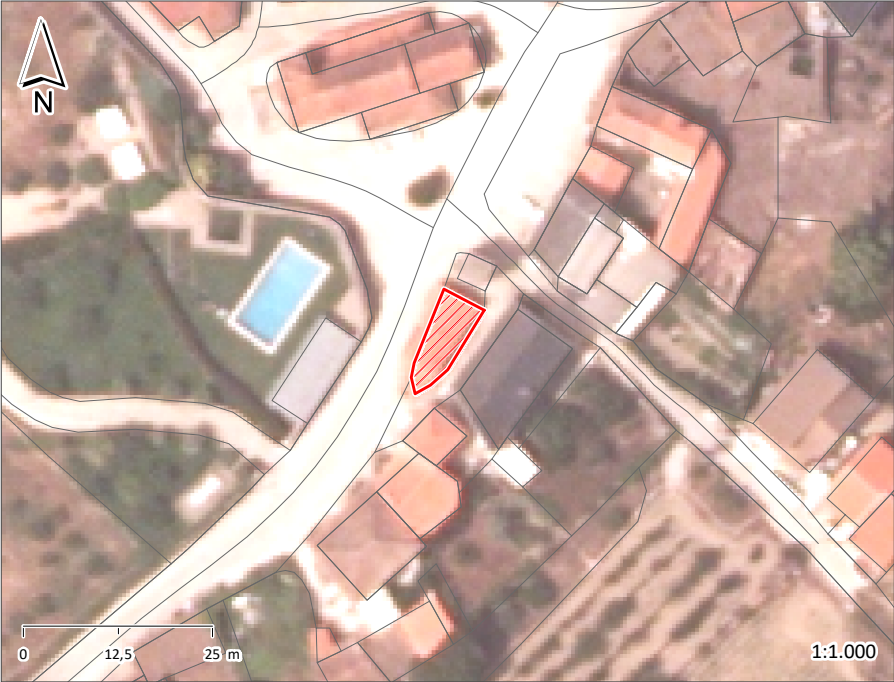

ÉPOCA DE CONSTRUÇÃO	1900-1950	ESTADO DE CONSERVAÇÃO	MÉDIO
VALOR ARQUITETÓNICO	SEM QUALIDADE	TIPOLOGIA DO EDIFICADO	AGRUPADO
Nº PISOS (acima da cota de soleira)	1 PISO	Nº PISOS (abaixo da cota de soleira)	0 PISOS
ÁREAS DE IMPLANTAÇÃO (Valor aproximado)	63 m2	ÁREAS DE CONSTRUÇÃO (Valor aproximado)	63 m2

CONSTRUÇÃO	MATERIAL	TIPO	COR
ESTRUTURA	GRANITO	ALVENARIA	
REVESTIMENTO FACHADA	GRANITO	APARENTE	NATURAL
VÃOS EXTERIORES	PORTAS	MADEIRA AÇO	PINTADO PINTADO CASTANHO VERDE
	JANELAS	ALUMÍNIO	TERMOLACADO BRANCO
	VARANDAS		
COBERTURA	TELHA CERÂMICA	3 ÁGUAS	BARRO
ALTERAÇÕES			
ELEMENTOS DISSONANTES			

USO DO EDIFICADO	CAVE				
	R/CHÃO	ARRUMOS/OUTROS	HABITACÃO		
	1º PISO				
	2º PISO				
	RESTANTES				

FORMA DE OCUPAÇÃO	PERMANENTE	REGIME DE PROPRIEDADE	DO PRÓPRIO	ENTIDADE PROPRIETÁRIA	PRIVADA
-------------------	------------	-----------------------	------------	-----------------------	---------

OBSERVAÇÕES

IDENTIFICAÇÃO DO LOCAL:

Nº POLÍCIA:

EDIFÍCIO Nº: 138



ÉPOCA DE CONSTRUÇÃO 1951-1990

ESTADO DE CONSERVAÇÃO EXCELENTE

VALOR ARQUITETÓNICO SEM QUALIDADE

TIPOLOGIA DO EDIFICADO AGRUPADO

Nº PISOS (acima da cota de soleira) 2 PISOS

Nº PISOS (abaixo da cota de soleira) 0 PISOS

ÁREAS DE IMPLANTAÇÃO (Valor aproximado) 132 m2

ÁREAS DE CONSTRUÇÃO (Valor aproximado) 264 m2

CONSTRUÇÃO	MATERIAL	TIPO	COR
ESTRUTURA	GRANITO		
REVESTIMENTO FACHADA	REBOCO	PINTADO	OCRE
VÃOS EXTERIORES	PORTAS	ALUMÍNIO	ANODIZADO
	JANELAS	ALUMÍNIO	TERMOLACADO
	VARANDAS		
COBERTURA	TELHA DE BETÃO	2 ÁGUAS	PRETO
ALTERAÇÕES			
ELEMENTOS DISSONANTES			

USO DO EDIFICADO	CAVE				
	R/CHÃO	HABITACÃO			
	1º PISO	HABITACÃO			
	2º PISO				
	RESTANTES				

FORMA DE OCUPAÇÃO PERMANENTE

REGIME DE PROPRIEDADE DO PRÓPRIO

ENTIDADE PROPRIETÁRIA PRIVADA

OBSERVAÇÕES

POSSUI UM ANEXO NO LOGRADOURO.

IDENTIFICAÇÃO DO LOCAL:	LARGO DO ADRO (M534)	Nº POLÍCIA:	EDIFÍCIO Nº: 139
-------------------------	----------------------	-------------	------------------



ÉPOCA DE CONSTRUÇÃO	1951-1990	ESTADO DE CONSERVAÇÃO	BOM
VALOR ARQUITETÓNICO	SEM QUALIDADE	TIPOLOGIA DO EDIFICADO	AGRUPADO
Nº PISOS (acima da cota de soleira)	2 PISOS	Nº PISOS (abaixo da cota de soleira)	1 PISO
ÁREAS DE IMPLANTAÇÃO (Valor aproximado)	103 m2	ÁREAS DE CONSTRUÇÃO (Valor aproximado)	309 m2

CONSTRUÇÃO	MATERIAL	TIPO	COR
ESTRUTURA	GRANITO		
REVESTIMENTO FACHADA	REBOCO	PINTADO	BRANCO
VÃOS EXTERIORES	PORTAS	ALUMÍNIO AÇO	BRANCO VERDE
	JANELAS	ALUMÍNIO	BRANCO
	VARANDAS	MADEIRA	NATURAL
COBERTURA	TELHA DE BETÃO	2 ÁGUAS	PRETO
ALTERAÇÕES			
ELEMENTOS DISSONANTES	ANTENAS		

USO DO EDIFICADO	CAVE	ESTACIONAMENTO		
	R/CHÃO	ESTACIONAMENTO	HABITACÃO	
	1º PISO	HABITACÃO		
	2º PISO			
	RESTANTES			

FORMA DE OCUPAÇÃO	PERMANENTE	REGIME DE PROPRIEDADE	DO PRÓPRIO	ENTIDADE PROPRIETÁRIA	PRIVADA
-------------------	------------	-----------------------	------------	-----------------------	---------

OBSERVAÇÕES

IDENTIFICAÇÃO DO LOCAL:	LARGO DO ADRO (M534)	Nº POLÍCIA:	EDIFÍCIO Nº: 140
-------------------------	----------------------	-------------	------------------

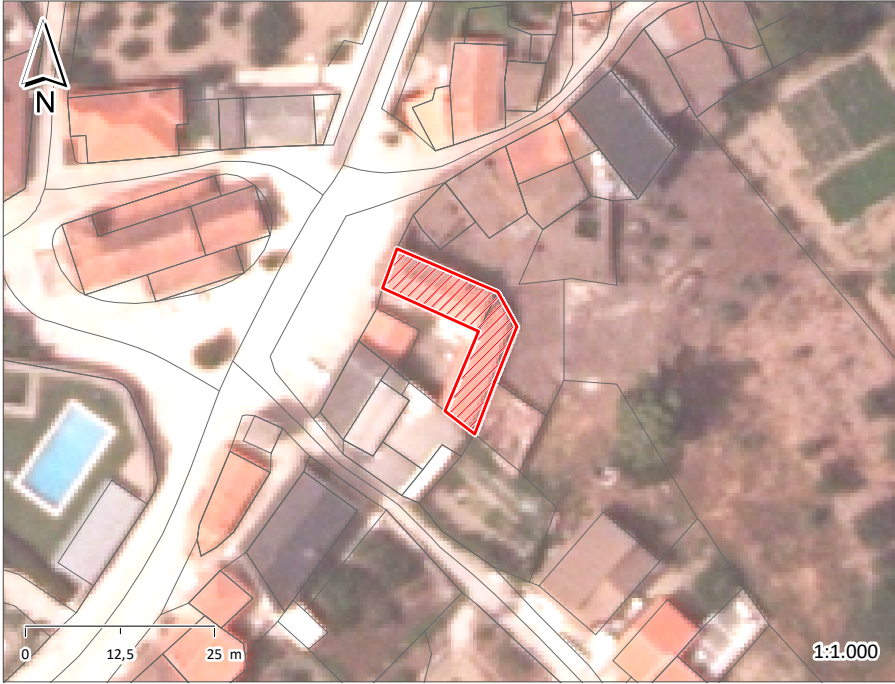

ÉPOCA DE CONSTRUÇÃO	1900-1950	ESTADO DE CONSERVAÇÃO	MÉDIO
VALOR ARQUITETÓNICO	SEM QUALIDADE	TIPOLOGIA DO EDIFICADO	AGRUPADO
Nº PISOS (acima da cota de soleira)	2 PISOS	Nº PISOS (abaixo da cota de soleira)	0 PISOS
ÁREAS DE IMPLANTAÇÃO (Valor aproximado)	156 m2	ÁREAS DE CONSTRUÇÃO (Valor aproximado)	312 m2

CONSTRUÇÃO	MATERIAL	TIPO	COR
ESTRUTURA	GRANITO	ALVENARIA	
REVESTIMENTO FACHADA	REBOCO	PINTADO	AMARELO
VÃOS EXTERIORES	PORTAS	ALUMÍNIO	TERMOLACADO
	JANELAS	ALUMÍNIO	MADEIRA
	VARANDAS	TERMOLACADO	PINTADO
COBERTURA	TELHA CERÂMICA	3 ÁGUAS	BARRO
ALTERAÇÕES			
ELEMENTOS DISSONANTES			

USO DO EDIFICADO	CAVE				
	R/CHÃO	ARRUMOS/OUTROS	ESTACIONAMENTO		
	1º PISO	HABITACÃO			
	2º PISO				
	RESTANTES				

FORMA DE OCUPAÇÃO	PERMANENTE	REGIME DE PROPRIEDADE	DO PRÓPRIO	ENTIDADE PROPRIETÁRIA	PRIVADA
-------------------	------------	-----------------------	------------	-----------------------	---------

OBSERVAÇÕES
HABITAÇÃO PARCIALMENTE REABILITADA.
POSSUI VÁRIOS ANEXOS NO INTERIOR DO TERRENO.

IDENTIFICAÇÃO DO LOCAL:	LARGO DO ADRO	Nº POLÍCIA:	2	EDIFÍCIO Nº:	141
-------------------------	---------------	-------------	---	--------------	-----

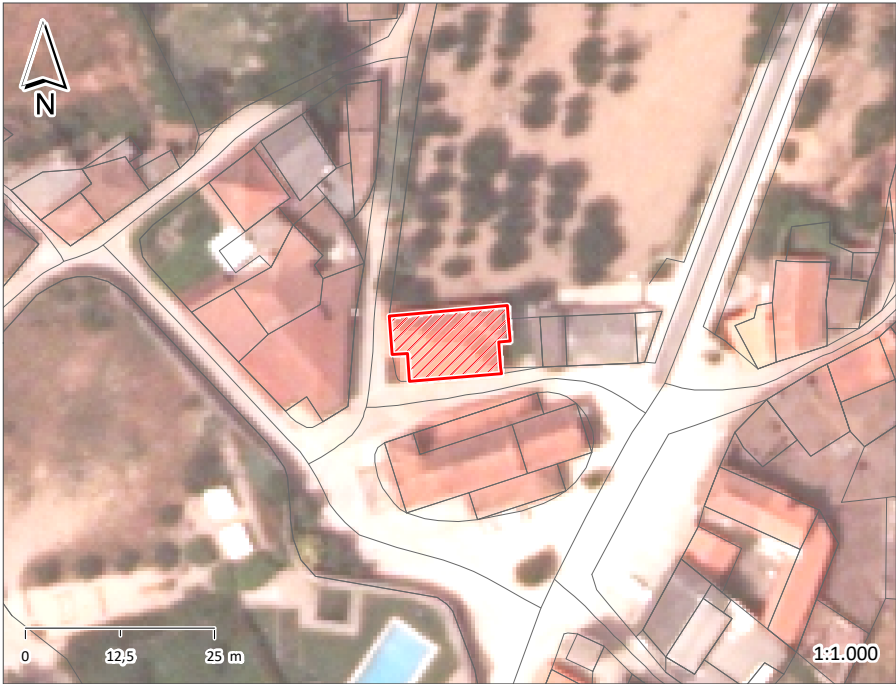

ÉPOCA DE CONSTRUÇÃO	1900-1950	ESTADO DE CONSERVAÇÃO	BOM
VALOR ARQUITETÓNICO	SEM QUALIDADE	TIPOLOGIA DO EDIFICADO	AGRUPADO
Nº PISOS (acima da cota de soleira)	2 PISOS	Nº PISOS (abaixo da cota de soleira)	0 PISOS
ÁREAS DE IMPLANTAÇÃO (Valor aproximado)	127 m2	ÁREAS DE CONSTRUÇÃO (Valor aproximado)	254 m2

CONSTRUÇÃO		MATERIAL		TIPO		COR	
ESTRUTURA		GRANITO	BETÃO	ALVENARIA			
REVESTIMENTO FACHADA		GRANITO	REBOCO	APARENTE	PINTADO	NATURAL	OCRE
VÃOS EXTERIORES	PORTAS	MADEIRA		PINTADO		CASTANHO	
	JANELAS	MADEIRA		PINTADO		CASTANHO	
	VARANDAS	AÇO	AÇO	PINTADO	PINTADO	BRANCO	VERDE
COBERTURA		TELHA CERÂMICA		2 ÁGUAS		BARRO	
ALTERAÇÕES							
ELEMENTOS DISSONANTES							

USO DO EDIFICADO	CAVE				
	R/CHÃO	ARRUMOS/OUTROS	ESTACIONAMENTO		
	1º PISO	HABITACÃO			
	2º PISO				
	RESTANTES				

FORMA DE OCUPAÇÃO	PERMANENTE	REGIME DE PROPRIEDADE	DO PRÓPRIO	ENTIDADE PROPRIETÁRIA	PRIVADA
-------------------	------------	-----------------------	------------	-----------------------	---------

OBSERVAÇÕES
POSSUI UM ANEXO NO LOGRADOURO.

IDENTIFICAÇÃO DO LOCAL:	LARGO DO ADRO	Nº POLÍCIA:	EDIFÍCIO Nº: 142
	MUNICIPAL 534		



ÉPOCA DE CONSTRUÇÃO	1951-1990	ESTADO DE CONSERVAÇÃO	MÉDIO
VALOR ARQUITETÓNICO	SEM QUALIDADE	TIPOLOGIA DO EDIFICADO	AGRUPADO
Nº PISOS (acima da cota de soleira)	1 PISO	Nº PISOS (abaixo da cota de soleira)	0 PISOS
ÁREAS DE IMPLANTAÇÃO (Valor aproximado)	99 m2	ÁREAS DE CONSTRUÇÃO (Valor aproximado)	99 m2

CONSTRUÇÃO	MATERIAL	TIPO	COR
ESTRUTURA	BETÃO		
REVESTIMENTO FACHADA	REBOCO	PINTADO	OCRE
VÃOS EXTERIORES	PORTAS		
	JANELAS		
	VARANDAS		
COBERTURA	CHAPA DE FIBROCIMENTO	2 ÁGUAS	CINZA
ALTERAÇÕES			
ELEMENTOS DISSONANTES			

USO DO EDIFICADO	CAVE				
	R/CHÃO	ARRUMOS/OUTROS			
	1º PISO				
	2º PISO				
	RESTANTES				

FORMA DE OCUPAÇÃO	N.A.	REGIME DE PROPRIEDADE	DO PRÓPRIO	ENTIDADE PROPRIETÁRIA	PRIVADA
-------------------	------	-----------------------	------------	-----------------------	---------

OBSERVAÇÕES
ANEXO DO EDIFÍCIO 141.

IDENTIFICAÇÃO DO LOCAL:	RUA DO MONTE	Nº POLÍCIA:	EDIFÍCIO Nº: 143
	MUNICIPAL 534		

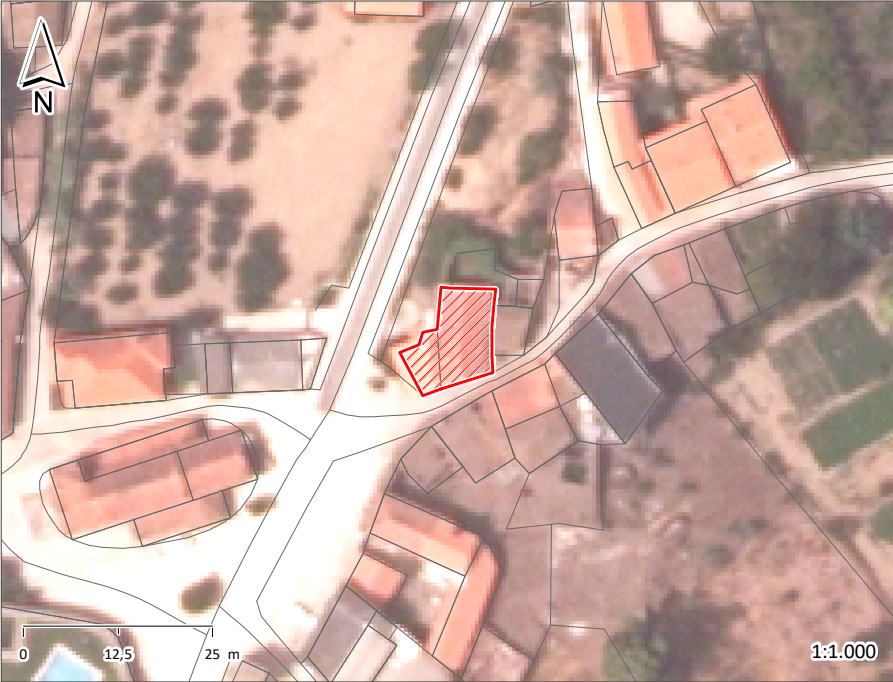

ÉPOCA DE CONSTRUÇÃO	1951-1990	ESTADO DE CONSERVAÇÃO	BOM
VALOR ARQUITETÓNICO	SEM QUALIDADE	TIPOLOGIA DO EDIFICADO	AGRUPADO
Nº PISOS (acima da cota de soleira)	2 PISOS	Nº PISOS (abaixo da cota de soleira)	0 PISOS
ÁREAS DE IMPLANTAÇÃO (Valor aproximado)	117 m2	ÁREAS DE CONSTRUÇÃO (Valor aproximado)	234 m2

CONSTRUÇÃO		MATERIAL		TIPO		COR	
ESTRUTURA		GRANITO	BETÃO	ALVENARIA			
REVESTIMENTO FACHADA		GRANITO	REBOCO	APARENTE	PINTADO	NATURAL	BRANCO
VÃOS EXTERIORES	PORTAS	ALUMÍNIO		TERMOLACADO		BRANCO	
	JANELAS	ALUMÍNIO		ANODIZADO		NATURAL	
	VARANDAS						
COBERTURA		TELHA CERÂMICA	TELHA CERÂMICA	2 ÁGUAS	INCLINADA	BARRO	BARRO
ALTERAÇÕES							
ELEMENTOS DISSONANTES							

USO DO EDIFICADO	CAVE				
	R/CHÃO	HABITACÃO			
	1º PISO	HABITACÃO			
	2º PISO				
	RESTANTES				

FORMA DE OCUPAÇÃO	PERMANENTE	REGIME DE PROPRIEDADE	DO PRÓPRIO	ENTIDADE PROPRIETÁRIA	PRIVADA
-------------------	------------	-----------------------	------------	-----------------------	---------

OBSERVAÇÕES

IDENTIFICAÇÃO DO LOCAL:	RUA DO MONTE	Nº POLÍCIA:	EDIFÍCIO Nº: 144
-------------------------	--------------	-------------	------------------



ÉPOCA DE CONSTRUÇÃO	1900-1950	ESTADO DE CONSERVAÇÃO	PÉSSIMO
VALOR ARQUITETÓNICO	SEM QUALIDADE	TIPOLOGIA DO EDIFICADO	AGRUPADO
Nº PISOS (acima da cota de soleira)	1 PISO	Nº PISOS (abaixo da cota de soleira)	0 PISOS
ÁREAS DE IMPLANTAÇÃO (Valor aproximado)	31 m2	ÁREAS DE CONSTRUÇÃO (Valor aproximado)	31 m2

CONSTRUÇÃO	MATERIAL	TIPO	COR
ESTRUTURA	GRANITO	ALVENARIA	
REVESTIMENTO FACHADA	GRANITO	APARENTE	NATURAL
VÃOS EXTERIORES	PORTAS	AÇO	PINTADO
	JANELAS	AÇO	PINTADO
	VARANDAS		
COBERTURA	TELHA CERÂMICA	INCLINADA	BARRO
ALTERAÇÕES			
ELEMENTOS DISSONANTES			

USO DO EDIFICADO	CAVE				
	R/CHÃO	HABITACÃO			
	1º PISO				
	2º PISO				
	RESTANTES				

FORMA DE OCUPAÇÃO	DEVOLUTO	REGIME DE PROPRIEDADE	DO PRÓPRIO	ENTIDADE PROPRIETÁRIA	PRIVADA
-------------------	----------	-----------------------	------------	-----------------------	---------

OBSERVAÇÕES
EDIFÍCIO EM RUÍNAS

IDENTIFICAÇÃO DO LOCAL:	RUA DO MONTE	Nº POLÍCIA:	EDIFÍCIO Nº: 145
-------------------------	--------------	-------------	------------------



ÉPOCA DE CONSTRUÇÃO	1900-1950	ESTADO DE CONSERVAÇÃO	PÉSSIMO
VALOR ARQUITETÓNICO	SEM QUALIDADE	TIPOLOGIA DO EDIFICADO	AGRUPADO
Nº PISOS (acima da cota de soleira)	1 PISO	Nº PISOS (abaixo da cota de soleira)	0 PISOS
ÁREAS DE IMPLANTAÇÃO (Valor aproximado)	50 m2	ÁREAS DE CONSTRUÇÃO (Valor aproximado)	50 m2

CONSTRUÇÃO	MATERIAL	TIPO	COR
ESTRUTURA	GRANITO	ALVENARIA	
REVESTIMENTO FACHADA	GRANITO	APARENTE	NATURAL
VÃOS EXTERIORES	PORTAS		
	JANELAS		
	VARANDAS		
COBERTURA			
ALTERAÇÕES			
ELEMENTOS DISSONANTES			

USO DO EDIFICADO	CAVE				
	R/CHÃO	HABITACÃO			
	1º PISO				
	2º PISO				
	RESTANTES				

FORMA DE OCUPAÇÃO	DEVOLUTO	REGIME DE PROPRIEDADE	DO PRÓPRIO	ENTIDADE PROPRIETÁRIA	PRIVADA
-------------------	----------	-----------------------	------------	-----------------------	---------

OBSERVAÇÕES
EDIFÍCIO EM RUÍNAS

IDENTIFICAÇÃO DO LOCAL:	RUA DO MONTE	Nº POLÍCIA:	5	EDIFÍCIO Nº:	146
	RUA DO CARRASCAL				

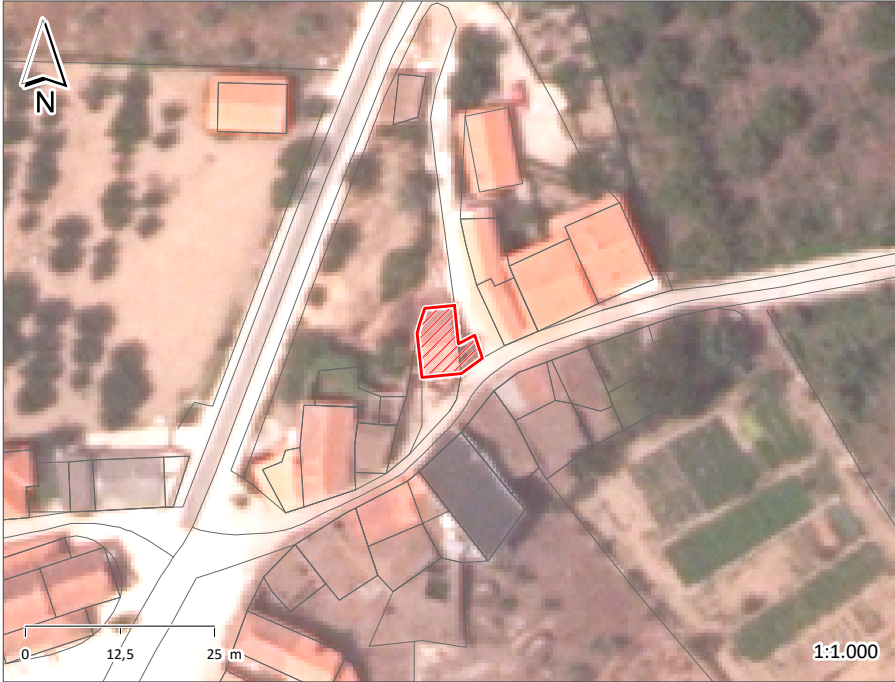

ÉPOCA DE CONSTRUÇÃO	1900-1950	ESTADO DE CONSERVAÇÃO	MAU
VALOR ARQUITETÓNICO	SEM QUALIDADE	TIPOLOGIA DO EDIFICADO	AGRUPADO
Nº PISOS (acima da cota de soleira)	1 PISO	Nº PISOS (abaixo da cota de soleira)	0 PISOS
ÁREAS DE IMPLANTAÇÃO (Valor aproximado)	55 m2	ÁREAS DE CONSTRUÇÃO (Valor aproximado)	55 m2

CONSTRUÇÃO	MATERIAL	TIPO	COR
ESTRUTURA	GRANITO	ALVENARIA	
REVESTIMENTO FACHADA	GRANITO	APARENTE	NATURAL
VÃOS EXTERIORES	PORTAS	ALUMÍNIO	BRANCO
	JANELAS		
	VARANDAS		
COBERTURA	TELHA CERÂMICA	2 ÁGUAS	BARRO
ALTERAÇÕES			
ELEMENTOS DISSONANTES			

USO DO EDIFICADO	CAVE			
	R/CHÃO	HABITACÃO		
	1º PISO			
	2º PISO			
	RESTANTES			

FORMA DE OCUPAÇÃO	PERMANENTE	REGIME DE PROPRIEDADE	DO PRÓPRIO	ENTIDADE PROPRIETÁRIA	PRIVADA
-------------------	------------	-----------------------	------------	-----------------------	---------

OBSERVAÇÕES
POSSUI UM ANEXO EM CONSTRUÇÃO NO LOGRADOURO.

IDENTIFICAÇÃO DO LOCAL:	RUA DO MONTE	Nº POLÍCIA:	7	EDIFÍCIO Nº:	147
-------------------------	--------------	-------------	---	--------------	-----



ÉPOCA DE CONSTRUÇÃO	1951-1990	ESTADO DE CONSERVAÇÃO	EXCELENTE
VALOR ARQUITETÓNICO	SEM QUALIDADE	TIPOLOGIA DO EDIFICADO	AGRUPADO
Nº PISOS (acima da cota de soleira)	2 PISOS	Nº PISOS (abaixo da cota de soleira)	0 PISOS
ÁREAS DE IMPLANTAÇÃO (Valor aproximado)	173 m2	ÁREAS DE CONSTRUÇÃO (Valor aproximado)	346 m2

CONSTRUÇÃO	MATERIAL	TIPO	COR
ESTRUTURA	BETÃO		
REVESTIMENTO FACHADA	REBOCO	PINTADO	OCRE
VÃOS EXTERIORES	PORTAS	ALUMÍNIO	TERMOLACADO
	JANELAS	ALUMÍNIO	TERMOLACADO
	VARANDAS	BETÃO	PRÉ-FABRICADO
COBERTURA	TELHA CERÂMICA	2 ÁGUAS	BARRO
ALTERAÇÕES			
ELEMENTOS DISSONANTES			

USO DO EDIFICADO	CAVE				
	R/CHÃO	HABITACÃO			
	1º PISO	HABITACÃO			
	2º PISO				
	RESTANTES				

FORMA DE OCUPAÇÃO	PERMANENTE	REGIME DE PROPRIEDADE	DO PRÓPRIO	ENTIDADE PROPRIETÁRIA	PRIVADA
-------------------	------------	-----------------------	------------	-----------------------	---------

OBSERVAÇÕES
POSSUI UM ANEXO NO LOGRADOURO.

IDENTIFICAÇÃO DO LOCAL:	MUNICIPAL 534	Nº POLÍCIA:	EDIFÍCIO Nº: 148
	RUA DO CARRASCAL		



ÉPOCA DE CONSTRUÇÃO	1900-1950	ESTADO DE CONSERVAÇÃO	MAU
VALOR ARQUITETÓNICO	SEM QUALIDADE	TIPOLOGIA DO EDIFICADO	AGRUPADO
Nº PISOS (acima da cota de soleira)	1 PISO	Nº PISOS (abaixo da cota de soleira)	0 PISOS
ÁREAS DE IMPLANTAÇÃO (Valor aproximado)	21 m2	ÁREAS DE CONSTRUÇÃO (Valor aproximado)	21 m2

CONSTRUÇÃO	MATERIAL	TIPO	COR
ESTRUTURA	GRANITO	ALVENARIA	
REVESTIMENTO FACHADA	GRANITO BETÃO	APARENTE BLOCO	NATURAL POR PINTAR
VÃOS EXTERIORES	PORTAS		
	JANELAS		
	VARANDAS		
COBERTURA	TELHA CERÂMICA	INCLINADA	BARRO
ALTERAÇÕES			
ELEMENTOS DISSONANTES			

USO DO EDIFICADO	CAVE			
	R/CHÃO	ARRUMOS/OUTROS		
	1º PISO			
	2º PISO			
	RESTANTES			

FORMA DE OCUPAÇÃO	N.A.	REGIME DE PROPRIEDADE	DO PRÓPRIO	ENTIDADE PROPRIETÁRIA	PRIVADA
-------------------	------	-----------------------	------------	-----------------------	---------

OBSERVAÇÕES

IDENTIFICAÇÃO DO LOCAL:	RUA DO ADRO	Nº POLÍCIA:	7	EDIFÍCIO Nº:	149
-------------------------	-------------	-------------	---	--------------	-----



ÉPOCA DE CONSTRUÇÃO	1951-1990	ESTADO DE CONSERVAÇÃO	EXCELENTE
VALOR ARQUITETÓNICO	SEM QUALIDADE	TIPOLOGIA DO EDIFICADO	AGRUPADO
Nº PISOS (acima da cota de soleira)	1 PISO	Nº PISOS (abaixo da cota de soleira)	0 PISOS
ÁREAS DE IMPLANTAÇÃO (Valor aproximado)	155 m2	ÁREAS DE CONSTRUÇÃO (Valor aproximado)	155 m2

CONSTRUÇÃO	MATERIAL	TIPO	COR
ESTRUTURA	BETÃO		
REVESTIMENTO FACHADA	REBOCO	PINTADO	OCRE
VÃOS EXTERIORES	PORTAS	ALUMÍNIO	TERMOLACADO
	JANELAS	ALUMÍNIO	TERMOLACADO
	VARANDAS		
COBERTURA	TELHA CERÂMICA	2 ÁGUAS	BARRO
ALTERAÇÕES			
ELEMENTOS DISSONANTES	ANTENAS		

USO DO EDIFICADO	CAVE				
	R/CHÃO	HABITACÃO			
	1º PISO				
	2º PISO				
	RESTANTES				

FORMA DE OCUPAÇÃO	PERMANENTE	REGIME DE PROPRIEDADE	DO PRÓPRIO	ENTIDADE PROPRIETÁRIA	PRIVADA
-------------------	------------	-----------------------	------------	-----------------------	---------

OBSERVAÇÕES
AENEXO NO LOGRADOURO PARA GARAGEM / ARRUMOS

IDENTIFICAÇÃO DO LOCAL:	RUA DO ADRO	Nº POLÍCIA:	EDIFÍCIO Nº: 150
-------------------------	-------------	-------------	------------------



ÉPOCA DE CONSTRUÇÃO	1951-1990	ESTADO DE CONSERVAÇÃO	BOM
VALOR ARQUITETÓNICO	SEM QUALIDADE	TIPOLOGIA DO EDIFICADO	AGRUPADO
Nº PISOS (acima da cota de soleira)	1 PISO	Nº PISOS (abaixo da cota de soleira)	1 PISO
ÁREAS DE IMPLANTAÇÃO (Valor aproximado)	74 m2	ÁREAS DE CONSTRUÇÃO (Valor aproximado)	148 m2

CONSTRUÇÃO	MATERIAL	TIPO	COR
ESTRUTURA	GRANITO	ALVENARIA	
REVESTIMENTO FACHADA	REBOCO	PINTADO	AZUL
VÃOS EXTERIORES	PORTAS	ALUMÍNIO	MADEIRA
	JANELAS	ALUMÍNIO	MADEIRA
	VARANDAS	AÇO	MADEIRA
COBERTURA	TELHA CERÂMICA	2 ÁGUAS	BARRO
ALTERAÇÕES			
ELEMENTOS DISSONANTES			

USO DO EDIFICADO	CAVE	ARRUMOS/OUTROS			
	R/CHÃO	HABITACÃO			
	1º PISO				
	2º PISO				
	RESTANTES				

FORMA DE OCUPAÇÃO	PERMANENTE	REGIME DE PROPRIEDADE	DO PRÓPRIO	ENTIDADE PROPRIETÁRIA	PRIVADA
-------------------	------------	-----------------------	------------	-----------------------	---------

OBSERVAÇÕES

IDENTIFICAÇÃO DO LOCAL:	RUA DO ADRO	Nº POLÍCIA:	EDIFÍCIO Nº: 151
-------------------------	-------------	-------------	------------------



ÉPOCA DE CONSTRUÇÃO	1900-1950	ESTADO DE CONSERVAÇÃO	PÉSSIMO
VALOR ARQUITETÓNICO	SEM QUALIDADE	TIPOLOGIA DO EDIFICADO	AGRUPADO
Nº PISOS (acima da cota de soleira)	2 PISOS	Nº PISOS (abaixo da cota de soleira)	0 PISOS
ÁREAS DE IMPLANTAÇÃO (Valor aproximado)	42 m2	ÁREAS DE CONSTRUÇÃO (Valor aproximado)	84 m2

CONSTRUÇÃO	MATERIAL	TIPO	COR
ESTRUTURA	GRANITO	ALVENARIA	
REVESTIMENTO FACHADA	GRANITO	APARENTE	NATURAL
VÃOS EXTERIORES	PORTAS	AÇO	
	JANELAS	AÇO	
	VARANDAS		
COBERTURA			
ALTERAÇÕES			
ELEMENTOS DISSONANTES			

USO DO EDIFICADO	CAVE				
	R/CHÃO	ARRUMOS/OUTROS			
	1º PISO	HABITACÃO			
	2º PISO				
	RESTANTES				

FORMA DE OCUPAÇÃO	DEVOLUTO	REGIME DE PROPRIEDADE	DO PRÓPRIO	ENTIDADE PROPRIETÁRIA	PRIVADA
-------------------	----------	-----------------------	------------	-----------------------	---------

OBSERVAÇÕES
EDIFÍCIO EM RUÍNAS

IDENTIFICAÇÃO DO LOCAL:	MUNICIPAL 534	Nº POLÍCIA:	EDIFÍCIO Nº: 152
-------------------------	---------------	-------------	------------------

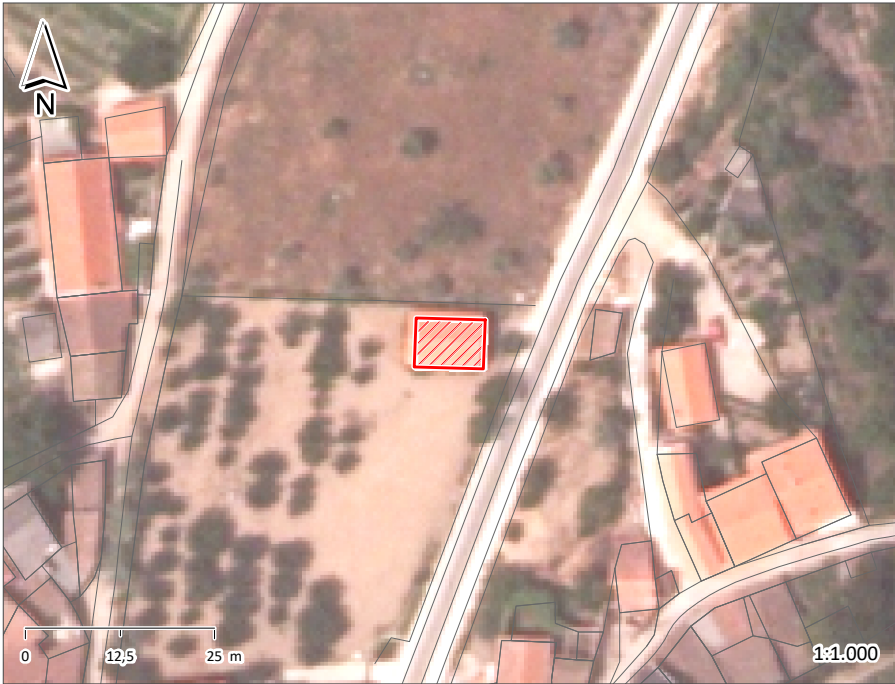

ÉPOCA DE CONSTRUÇÃO	1951-1990	ESTADO DE CONSERVAÇÃO	MÉDIO
VALOR ARQUITETÓNICO	SEM QUALIDADE	TIPOLOGIA DO EDIFICADO	AGRUPADO
Nº PISOS (acima da cota de soleira)	1 PISO	Nº PISOS (abaixo da cota de soleira)	0 PISOS
ÁREAS DE IMPLANTAÇÃO (Valor aproximado)	60 m2	ÁREAS DE CONSTRUÇÃO (Valor aproximado)	60 m2

CONSTRUÇÃO	MATERIAL	TIPO	COR
ESTRUTURA	BETÃO		
REVESTIMENTO FACHADA	BETÃO	BLOCO	POR PINTAR
VÃOS EXTERIORES	PORTAS	AÇO	PINTADO
	JANELAS		VERDE
	VARANDAS		
COBERTURA	TELHA CERÂMICA	2 ÁGUAS	BARRO
ALTERAÇÕES			
ELEMENTOS DISSONANTES			

USO DO EDIFICADO	CAVE			
	R/CHÃO	ARRUMOS/OUTROS		
	1º PISO			
	2º PISO			
	RESTANTES			

FORMA DE OCUPAÇÃO	N.A.	REGIME DE PROPRIEDADE	DO PRÓPRIO	ENTIDADE PROPRIETÁRIA	PRIVADA
-------------------	------	-----------------------	------------	-----------------------	---------

OBSERVAÇÕES
ANEXO DO EDIFÍCIO 141

IDENTIFICAÇÃO DO LOCAL:	RUA ESTRADA MUNICIPAL 534	Nº POLÍCIA:	EDIFÍCIO Nº: 153
	RUA DA MOITA		



ÉPOCA DE CONSTRUÇÃO	1951-1990	ESTADO DE CONSERVAÇÃO	
VALOR ARQUITETÓNICO	SEM QUALIDADE	TIPOLOGIA DO EDIFICADO	ISOLADO
Nº PISOS (acima da cota de soleira)	1 PISO	Nº PISOS (abaixo da cota de soleira)	0 PISOS
ÁREAS DE IMPLANTAÇÃO (Valor aproximado)	76 m2	ÁREAS DE CONSTRUÇÃO (Valor aproximado)	76 m2

CONSTRUÇÃO	MATERIAL	TIPO	COR
ESTRUTURA	BETÃO		
REVESTIMENTO FACHADA	REBOCO	PINTADO	OCRE
VÃOS EXTERIORES	PORTAS		
	JANELAS		
	VARANDAS		
COBERTURA	TELHA CERÂMICA	2 ÁGUAS	BARRO
ALTERAÇÕES			
ELEMENTOS DISSONANTES			

USO DO EDIFICADO	CAVE			
	R/CHÃO	ARRUMOS/OUTROS		
	1º PISO			
	2º PISO			
	RESTANTES			

FORMA DE OCUPAÇÃO	N.A.	REGIME DE PROPRIEDADE	DO PRÓPRIO	ENTIDADE PROPRIETÁRIA	PRIVADA
-------------------	------	-----------------------	------------	-----------------------	---------

OBSERVAÇÕES
NÃO FOI POSSÍVEL VER NO TERRENO.

IDENTIFICAÇÃO DO LOCAL:	RUA DA MOITA	Nº POLÍCIA:	3	EDIFÍCIO Nº:	154
	RUA ESTRADA MUNICIPAL 534				



ÉPOCA DE CONSTRUÇÃO	1951-1990	ESTADO DE CONSERVAÇÃO	MÉDIO
VALOR ARQUITETÓNICO	SEM QUALIDADE	TIPOLOGIA DO EDIFICADO	ISOLADO
Nº PISOS (acima da cota de soleira)	3 PISOS	Nº PISOS (abaixo da cota de soleira)	0 PISOS
ÁREAS DE IMPLANTAÇÃO (Valor aproximado)	105 m2	ÁREAS DE CONSTRUÇÃO (Valor aproximado)	315 m2

CONSTRUÇÃO		MATERIAL		TIPO		COR	
ESTRUTURA		BETÃO					
REVESTIMENTO FACHADA		REBOCO	REBOCO	PINTADO	PINTADO	AZUL	OCRE
VÃOS EXTERIORES	PORTAS	ALUMÍNIO	AÇO	ANODIZADO	PINTADO	NATURAL	VERMELHO
	JANELAS	ALUMÍNIO		ANODIZADO		NATURAL	
	VARANDAS	AÇO		PINTADO		BRANCO	
COBERTURA		TELHA CERÂMICA		4 ÁGUAS		BARRO	
ALTERAÇÕES							
ELEMENTOS DISSONANTES		ANTENAS					

USO DO EDIFICADO	CAVE				
	R/CHÃO	ARRUMOS/OUTROS	ESTACIONAMENTO		
	1º PISO	HABITACÃO			
	2º PISO	HABITACÃO			
	RESTANTES				

FORMA DE OCUPAÇÃO	PERMANENTE	REGIME DE PROPRIEDADE	DO PRÓPRIO	ENTIDADE PROPRIETÁRIA	PRIVADA
-------------------	------------	-----------------------	------------	-----------------------	---------

OBSERVAÇÕES
POSSUI UM ANEXO NO LOGRADOURO.

IDENTIFICAÇÃO DO LOCAL:	RUA ESTRADA MUNICIPAL 534	Nº POLÍCIA:	20	EDIFÍCIO Nº:	155
-------------------------	---------------------------	-------------	----	--------------	-----

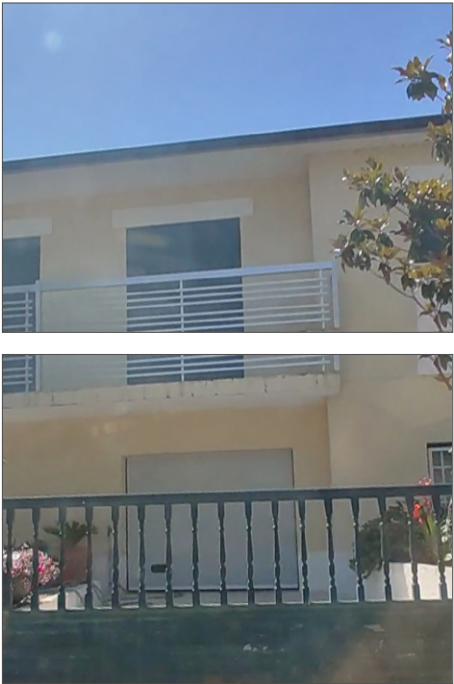

ÉPOCA DE CONSTRUÇÃO	1951-1990	ESTADO DE CONSERVAÇÃO	BOM
VALOR ARQUITETÓNICO	SEM QUALIDADE	TIPOLOGIA DO EDIFICADO	ISOLADO
Nº PISOS (acima da cota de soleira)	2 PISOS	Nº PISOS (abaixo da cota de soleira)	0 PISOS
ÁREAS DE IMPLANTAÇÃO (Valor aproximado)	125 m2	ÁREAS DE CONSTRUÇÃO (Valor aproximado)	250 m2

CONSTRUÇÃO	MATERIAL	TIPO	COR
ESTRUTURA	BETÃO		
REVESTIMENTO FACHADA	REBOCO	PINTADO	OCRE
VÃOS EXTERIORES	PORTAS	ALUMÍNIO AÇO	TERMOLACADO PINTADO
	JANELAS	ALUMÍNIO	TERMOLACADO
	VARANDAS	ALUMÍNIO	ANODIZADO
COBERTURA	TELHA DE BETÃO	2 ÁGUAS	NATURAL
ALTERAÇÕES			PRETO
ELEMENTOS DISSONANTES			

USO DO EDIFICADO	CAVE			
	R/CHÃO	HABITACÃO	ESTACIONAMENTO	
	1º PISO	HABITACÃO		
	2º PISO			
	RESTANTES			

FORMA DE OCUPAÇÃO	PERMANENTE	REGIME DE PROPRIEDADE	DO PRÓPRIO	ENTIDADE PROPRIETÁRIA	PRIVADA
-------------------	------------	-----------------------	------------	-----------------------	---------

OBSERVAÇÕES
POSSUI UM ANEXO.

IDENTIFICAÇÃO DO LOCAL:	RUA ESTRADA MUNICIPAL 534	Nº POLÍCIA:	22	EDIFÍCIO Nº:	156
-------------------------	---------------------------	-------------	----	--------------	-----



ÉPOCA DE CONSTRUÇÃO	1951-1990	ESTADO DE CONSERVAÇÃO	EXCELENTE
VALOR ARQUITETÓNICO	SEM QUALIDADE	TIPOLOGIA DO EDIFICADO	ISOLADO
Nº PISOS (acima da cota de soleira)	2 PISOS	Nº PISOS (abaixo da cota de soleira)	1 PISO
ÁREAS DE IMPLANTAÇÃO (Valor aproximado)	132 m2	ÁREAS DE CONSTRUÇÃO (Valor aproximado)	396 m2

CONSTRUÇÃO	MATERIAL	TIPO	COR
ESTRUTURA	BETÃO		
REVESTIMENTO FACHADA	REBOCO	PINTADO	OCRE
VÃOS EXTERIORES	PORTAS	ALUMÍNIO	TERMOLACADO
	JANELAS	ALUMÍNIO	TERMOLACADO
	VARANDAS	ALUMÍNIO	ANODIZADO
COBERTURA	TELHA CERÂMICA	4 ÁGUAS	NATURAL
ALTERAÇÕES			BARRO
ELEMENTOS DISSONANTES			

USO DO EDIFICADO	CAVE	ARRUMOS/OUTROS	ESTACIONAMENTO		
	R/CHÃO	HABITACÃO			
	1º PISO	HABITACÃO			
	2º PISO				
	RESTANTES				

FORMA DE OCUPAÇÃO	PERMANENTE	REGIME DE PROPRIEDADE	DO PRÓPRIO	ENTIDADE PROPRIETÁRIA	PRIVADA
-------------------	------------	-----------------------	------------	-----------------------	---------

OBSERVAÇÕES

IDENTIFICAÇÃO DO LOCAL:	RUA ESTRADA MUNICIPAL 534	Nº POLÍCIA:	26	EDIFÍCIO Nº:	157
-------------------------	---------------------------	-------------	----	--------------	-----



ÉPOCA DE CONSTRUÇÃO	1951-1990	ESTADO DE CONSERVAÇÃO	EXCELENTE
VALOR ARQUITETÓNICO	SEM QUALIDADE	TIPOLOGIA DO EDIFICADO	ISOLADO
Nº PISOS (acima da cota de soleira)	1 PISO	Nº PISOS (abaixo da cota de soleira)	1 PISO
ÁREAS DE IMPLANTAÇÃO (Valor aproximado)	153 m2	ÁREAS DE CONSTRUÇÃO (Valor aproximado)	306 m2

CONSTRUÇÃO	MATERIAL	TIPO	COR
ESTRUTURA	BETÃO		
REVESTIMENTO FACHADA	REBOCO	PINTADO	OCRE
VÃOS EXTERIORES	PORTAS	ALUMÍNIO	ANODIZADO
	JANELAS	ALUMÍNIO	ANODIZADO
	VARANDAS		
COBERTURA	TELHA CERÂMICA	2 ÁGUAS	BARRO
ALTERAÇÕES			
ELEMENTOS DISSONANTES			

USO DO EDIFICADO	CAVE	ARRUMOS/OUTROS		
	R/CHÃO	HABITACÃO	ESTACIONAMENTO	
	1º PISO			
	2º PISO			
	RESTANTES			

FORMA DE OCUPAÇÃO	PERMANENTE	REGIME DE PROPRIEDADE	DO PRÓPRIO	ENTIDADE PROPRIETÁRIA	PRIVADA
-------------------	------------	-----------------------	------------	-----------------------	---------

OBSERVAÇÕES
POSSUI UM ANEXO.

IDENTIFICAÇÃO DO LOCAL:	RUA ESTRADA MUNICIPAL 534	Nº POLÍCIA:	28	EDIFÍCIO Nº:	158
-------------------------	---------------------------	-------------	----	--------------	-----

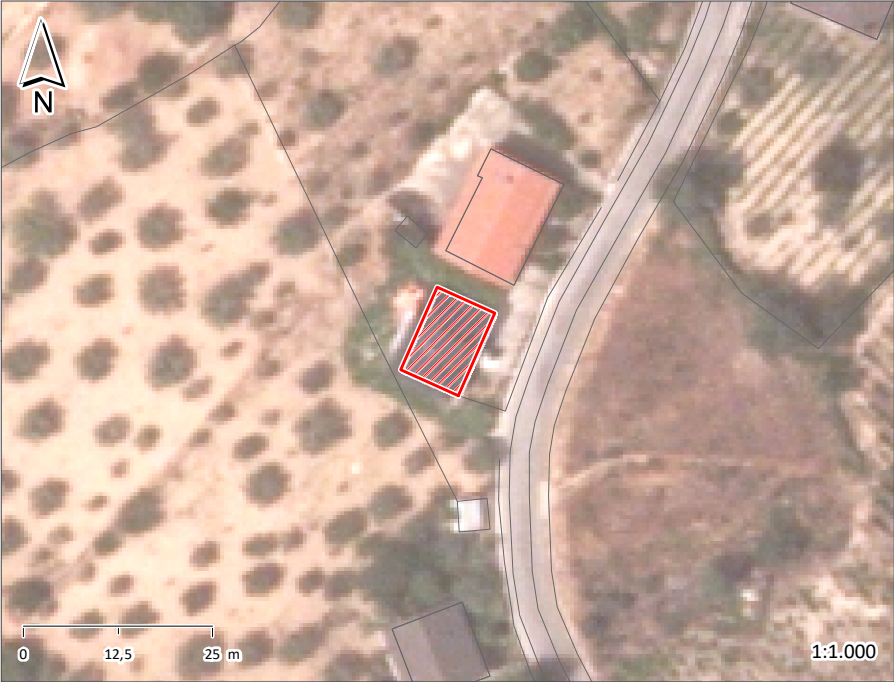

ÉPOCA DE CONSTRUÇÃO	1951-1990	ESTADO DE CONSERVAÇÃO	EXCELENTE
VALOR ARQUITETÓNICO	SEM QUALIDADE	TIPOLOGIA DO EDIFICADO	ISOLADO
Nº PISOS (acima da cota de soleira)	3 PISOS	Nº PISOS (abaixo da cota de soleira)	0 PISOS
ÁREAS DE IMPLANTAÇÃO (Valor aproximado)	102 m2	ÁREAS DE CONSTRUÇÃO (Valor aproximado)	306 m2

CONSTRUÇÃO	MATERIAL	TIPO	COR
ESTRUTURA	GRANITO BETÃO	ALVENARIA	
REVESTIMENTO FACHADA	GRANITO REBOCO	APARENTE PINTADO	NATURAL BRANCO
VÃOS EXTERIORES	PORTAS	ALUMÍNIO	TERMOLACADO
	JANELAS	ALUMÍNIO	ANODIZADO
	VARANDAS	AÇO	PINTADO
COBERTURA	TELHA DE BETÃO	4 ÁGUAS	PRETO
ALTERAÇÕES			
ELEMENTOS DISSONANTES			

USO DO EDIFICADO	CAVE			
	R/CHÃO	HABITACÃO		
	1º PISO	HABITACÃO		
	2º PISO	HABITACÃO		
	RESTANTES			

FORMA DE OCUPAÇÃO	PERMANENTE	REGIME DE PROPRIEDADE	DO PRÓPRIO	ENTIDADE PROPRIETÁRIA	PRIVADA
-------------------	------------	-----------------------	------------	-----------------------	---------

OBSERVAÇÕES

IDENTIFICAÇÃO DO LOCAL:	RUA ESTRADA MUNICIPAL 534	Nº POLÍCIA:	30	EDIFÍCIO Nº:	159
-------------------------	---------------------------	-------------	----	--------------	-----



ÉPOCA DE CONSTRUÇÃO	1951-1990	ESTADO DE CONSERVAÇÃO	MÉDIO
VALOR ARQUITETÓNICO	SEM QUALIDADE	TIPOLOGIA DO EDIFICADO	ISOLADO
Nº PISOS (acima da cota de soleira)	2 PISOS	Nº PISOS (abaixo da cota de soleira)	0 PISOS
ÁREAS DE IMPLANTAÇÃO (Valor aproximado)	130 m2	ÁREAS DE CONSTRUÇÃO (Valor aproximado)	260 m2

CONSTRUÇÃO		MATERIAL		TIPO		COR	
ESTRUTURA		GRANITO	BETÃO ARMADO	ALVENARIA			
REVESTIMENTO FACHADA		GRANITO	REBOCO	APARENTE	PINTADO	NATURAL	OCRE
VÃOS EXTERIORES	PORTAS	ALUMÍNIO	AÇO	ANODIZADO	PINTADO	NATURAL	CINZA
	JANELAS	ALUMÍNIO		ANODIZADO		NATURAL	
	VARANDAS	BETÃO		PRÉ-FABRICADO		CINZA	
COBERTURA		TELHA DE BETÃO		2 ÁGUAS		PRETO	
ALTERAÇÕES							
ELEMENTOS DISSONANTES							

USO DO EDIFICADO	CAVE				
	R/CHÃO	HABITACÃO			
	1º PISO	HABITACÃO			
	2º PISO				
	RESTANTES				

FORMA DE OCUPAÇÃO	PERMANENTE	REGIME DE PROPRIEDADE	DO PRÓPRIO	ENTIDADE PROPRIETÁRIA	PRIVADA
-------------------	------------	-----------------------	------------	-----------------------	---------

OBSERVAÇÕES

IDENTIFICAÇÃO DO LOCAL:

Nº POLÍCIA:

EDIFÍCIO Nº: 160

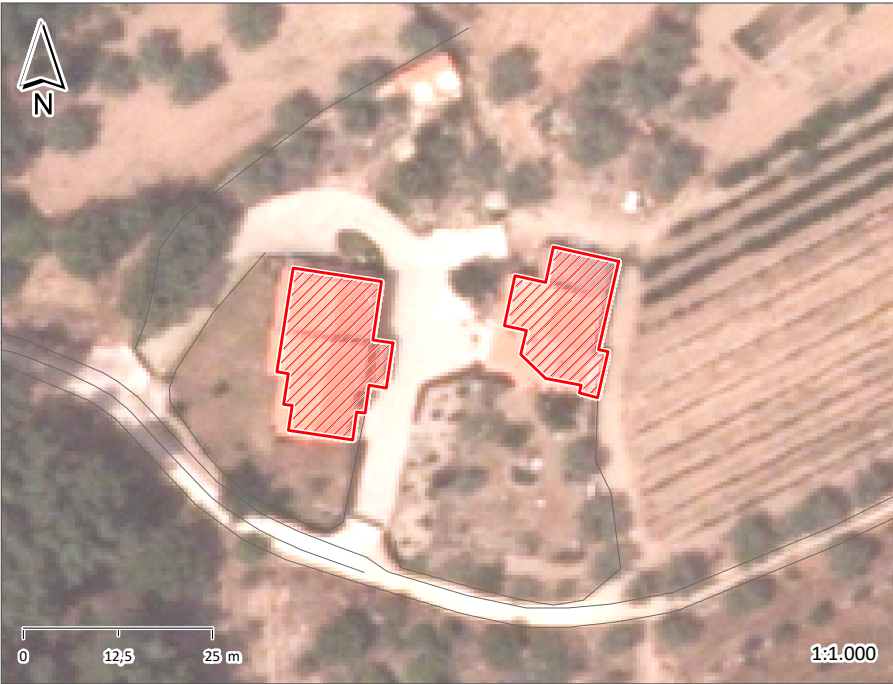

ÉPOCA DE CONSTRUÇÃO

1900-1950

ESTADO DE CONSERVAÇÃO

EXCELENTE

VALOR ARQUITETÓNICO

SEM QUALIDADE

TIPOLOGIA DO EDIFICADO

ISOLADO

Nº PISOS (acima da cota de soleira)

2 PISOS

Nº PISOS (abaixo da cota de soleira)

0 PISOS

ÁREAS DE IMPLANTAÇÃO (Valor aproximado)

448 m2

ÁREAS DE CONSTRUÇÃO (Valor aproximado)

896 m2

CONSTRUÇÃO		MATERIAL	TIPO	COR
ESTRUTURA		BETÃO		
REVESTIMENTO FACHADA		REBOCO	PINTADO	AMARELO
VÃOS EXTERIORES	PORTAS	ALUMÍNIO	TERMOLACADO	BRANCO
	JANELAS	ALUMÍNIO	TERMOLACADO	BRANCO
	VARANDAS			
COBERTURA		TELHA CERÂMICA	2 ÁGUAS	BARRO
ALTERAÇÕES				
ELEMENTOS DISSONANTES		ANTENAS		

USO DO EDIFICADO	CAVE				
	R/CHÃO	HABITACÃO			
	1º PISO	HABITACÃO			
	2º PISO				
	RESTANTES				

FORMA DE OCUPAÇÃO PERMANENTE

REGIME DE PROPRIEDADE DO PRÓPRIO

ENTIDADE PROPRIETÁRIA PRIVADA

OBSERVAÇÕES

POSSUI UM ANEXO.

IDENTIFICAÇÃO DO LOCAL:	RUA ESTRADA MUNICIPAL 534	Nº POLÍCIA:	23	EDIFÍCIO Nº:	161
-------------------------	---------------------------	-------------	----	--------------	-----



ÉPOCA DE CONSTRUÇÃO	1951-1990	ESTADO DE CONSERVAÇÃO	EXCELENTE
VALOR ARQUITETÓNICO	SEM QUALIDADE	TIPOLOGIA DO EDIFICADO	ISOLADO
Nº PISOS (acima da cota de soleira)	2 PISOS	Nº PISOS (abaixo da cota de soleira)	1 PISO
ÁREAS DE IMPLANTAÇÃO (Valor aproximado)	159 m2	ÁREAS DE CONSTRUÇÃO (Valor aproximado)	477 m2

CONSTRUÇÃO	MATERIAL	TIPO	COR
ESTRUTURA	BETÃO		
REVESTIMENTO FACHADA	REBOCO	PINTADO	OCRE
VÃOS EXTERIORES	PORTAS	ALUMÍNIO	TERMOLACADO
	JANELAS	ALUMÍNIO	TERMOLACADO
	VARANDAS		
COBERTURA	TELHA CERÂMICA	TELHA CERÂMICA	2 ÁGUAS INCLINADA
ALTERAÇÕES			
ELEMENTOS DISSONANTES			

USO DO EDIFICADO	CAVE				
	R/CHÃO	ESTACIONAMENTO			
	1º PISO	HABITACÃO			
	2º PISO	HABITACÃO			
	RESTANTES				

FORMA DE OCUPAÇÃO	PERMANENTE	REGIME DE PROPRIEDADE	DO PRÓPRIO	ENTIDADE PROPRIETÁRIA	PRIVADA
-------------------	------------	-----------------------	------------	-----------------------	---------

OBSERVAÇÕES

IDENTIFICAÇÃO DO LOCAL:	RUA ESTRADA MUNICIPAL 534	Nº POLÍCIA:	17	EDIFÍCIO Nº:	162
-------------------------	---------------------------	-------------	----	--------------	-----

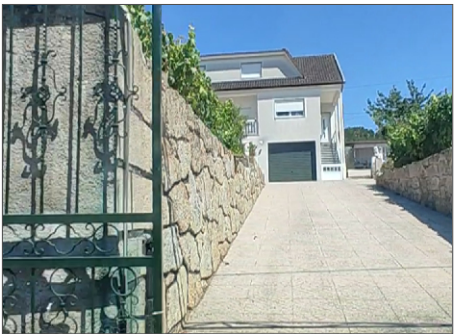

ÉPOCA DE CONSTRUÇÃO	1951-1990	ESTADO DE CONSERVAÇÃO	BOM
VALOR ARQUITETÓNICO	SEM QUALIDADE	TIPOLOGIA DO EDIFICADO	ISOLADO
Nº PISOS (acima da cota de soleira)	3 PISOS	Nº PISOS (abaixo da cota de soleira)	0 PISOS
ÁREAS DE IMPLANTAÇÃO (Valor aproximado)	128 m2	ÁREAS DE CONSTRUÇÃO (Valor aproximado)	384 m2

CONSTRUÇÃO	MATERIAL	TIPO	COR
ESTRUTURA	BETÃO		
REVESTIMENTO FACHADA	REBOCO	PINTADO	BRANCO
VÃOS EXTERIORES	PORTAS	ALUMÍNIO AÇO	BRANCO VERDE
	JANELAS	ALUMÍNIO	BRANCO
	VARANDAS		
COBERTURA	TELHA DE BETÃO	2 ÁGUAS	PRETO
ALTERAÇÕES			
ELEMENTOS DISSONANTES			

USO DO EDIFICADO	CAVE			
	R/CHÃO	HABITACÃO	ESTACIONAMENTO	
	1º PISO	HABITACÃO		
	2º PISO	HABITACÃO		
	RESTANTES			

FORMA DE OCUPAÇÃO	PERMANENTE	REGIME DE PROPRIEDADE	DO PRÓPRIO	ENTIDADE PROPRIETÁRIA	PRIVADA
-------------------	------------	-----------------------	------------	-----------------------	---------

OBSERVAÇÕES

IDENTIFICAÇÃO DO LOCAL:	RUA ESTRADA MUNICIPAL 534	Nº POLÍCIA:	15	EDIFÍCIO Nº:	163
-------------------------	---------------------------	-------------	----	--------------	-----



ÉPOCA DE CONSTRUÇÃO	1951-1990	ESTADO DE CONSERVAÇÃO	MÉDIO
VALOR ARQUITETÓNICO	SEM QUALIDADE	TIPOLOGIA DO EDIFICADO	ISOLADO
Nº PISOS (acima da cota de soleira)	2 PISOS	Nº PISOS (abaixo da cota de soleira)	0 PISOS
ÁREAS DE IMPLANTAÇÃO (Valor aproximado)	107 m2	ÁREAS DE CONSTRUÇÃO (Valor aproximado)	214 m2

CONSTRUÇÃO	MATERIAL	TIPO	COR
ESTRUTURA	BETÃO		
REVESTIMENTO FACHADA	REBOCO CERÂMICO	PINTADO AZULEJO	OCRE VÁRIAS
VÃOS EXTERIORES	PORTAS	ALUMÍNIO	TERMOLACADO
	JANELAS	ALUMÍNIO	TERMOLACADO
	VARANDAS	AÇO	PINTADO
COBERTURA	TELHA DE BETÃO	2 ÁGUAS	PRETO
ALTERAÇÕES			
ELEMENTOS DISSONANTES			

USO DO EDIFICADO	CAVE			
	R/CHÃO	ARRUMOS/OUTROS		
	1º PISO	HABITACÃO		
	2º PISO			
	RESTANTES			

FORMA DE OCUPAÇÃO	PERMANENTE	REGIME DE PROPRIEDADE	DO PRÓPRIO	ENTIDADE PROPRIETÁRIA	PRIVADA
-------------------	------------	-----------------------	------------	-----------------------	---------

OBSERVAÇÕES
POSSUI ANEXOS NO LOGRADOURO.

IDENTIFICAÇÃO DO LOCAL:	RUA ESTRADA MUNICIPAL 534	Nº POLÍCIA:	13	EDIFÍCIO Nº:	164
-------------------------	---------------------------	-------------	----	--------------	-----



ÉPOCA DE CONSTRUÇÃO	1951-1990	ESTADO DE CONSERVAÇÃO	BOM
VALOR ARQUITETÓNICO	SEM QUALIDADE	TIPOLOGIA DO EDIFICADO	ISOLADO
Nº PISOS (acima da cota de soleira)	2 PISOS	Nº PISOS (abaixo da cota de soleira)	0 PISOS
ÁREAS DE IMPLANTAÇÃO (Valor aproximado)	149 m2	ÁREAS DE CONSTRUÇÃO (Valor aproximado)	298 m2

CONSTRUÇÃO	MATERIAL	TIPO	COR
ESTRUTURA	BETÃO		
REVESTIMENTO FACHADA	REBOCO	PINTADO	BRANCO
VÃOS EXTERIORES	PORTAS	ALUMÍNIO	TERMOLACADO
	JANELAS	ALUMÍNIO	TERMOLACADO
	VARANDAS	AÇO-INOX	NATURAL
COBERTURA	TELHA DE BETÃO	4 ÁGUAS	PRETO
ALTERAÇÕES			
ELEMENTOS DISSONANTES	ANTENAS		

USO DO EDIFICADO	CAVE				
	R/CHÃO	HABITACÃO			
	1º PISO	HABITACÃO			
	2º PISO				
	RESTANTES				

FORMA DE OCUPAÇÃO	PERMANENTE	REGIME DE PROPRIEDADE	DO PRÓPRIO	ENTIDADE PROPRIETÁRIA	PRIVADA
-------------------	------------	-----------------------	------------	-----------------------	---------

OBSERVAÇÕES
POSSUI ANEXOS NO LOGRADOURO.

IDENTIFICAÇÃO DO LOCAL:	RUA ESTRADA MUNICIPAL 534	Nº POLÍCIA:	EDIFÍCIO Nº: 165
-------------------------	---------------------------	-------------	------------------



ÉPOCA DE CONSTRUÇÃO	1951-1990	ESTADO DE CONSERVAÇÃO	BOM
VALOR ARQUITETÓNICO	SEM QUALIDADE	TIPOLOGIA DO EDIFICADO	ISOLADO
Nº PISOS (acima da cota de soleira)	3 PISOS	Nº PISOS (abaixo da cota de soleira)	0 PISOS
ÁREAS DE IMPLANTAÇÃO (Valor aproximado)	198 m2	ÁREAS DE CONSTRUÇÃO (Valor aproximado)	594 m2

CONSTRUÇÃO	MATERIAL		TIPO		COR	
ESTRUTURA	BETÃO					
REVESTIMENTO FACHADA	GRANITO	REBOCO	PINTADO	PINTADO	BRANCO	SALMÃO
VÃOS EXTERIORES	PORTAS	ALUMÍNIO	ALÇO	TERMOLACADO	TERMOLACADO	CINZA
	JANELAS	ALUMÍNIO		TERMOLACADO		CINZA
	VARANDAS	BETÃO		PRÉ-FABRICADO		NATURAL
COBERTURA	TELHA CERÂMICA		2 ÁGUAS		BARRO	
ALTERAÇÕES						
ELEMENTOS DISSONANTES	ANTENAS					

USO DO EDIFICADO	CAVE				
	R/CHÃO	HABITACÃO			
	1º PISO	HABITACÃO			
	2º PISO				
	RESTANTES				

FORMA DE OCUPAÇÃO	PERMANENTE	REGIME DE PROPRIEDADE	DO PRÓPRIO	ENTIDADE PROPRIETÁRIA	PRIVADA
-------------------	------------	-----------------------	------------	-----------------------	---------

OBSERVAÇÕES

IDENTIFICAÇÃO DO LOCAL:	RUA ESTRADA MUNICIPAL 534	Nº POLÍCIA:	EDIFÍCIO Nº: 166
-------------------------	---------------------------	-------------	------------------



ÉPOCA DE CONSTRUÇÃO	1951-1990	ESTADO DE CONSERVAÇÃO	MÉDIO
VALOR ARQUITETÓNICO	SEM QUALIDADE	TIPOLOGIA DO EDIFICADO	ISOLADO
Nº PISOS (acima da cota de soleira)	2 PISOS	Nº PISOS (abaixo da cota de soleira)	0 PISOS
ÁREAS DE IMPLANTAÇÃO (Valor aproximado)	123 m2	ÁREAS DE CONSTRUÇÃO (Valor aproximado)	246 m2

CONSTRUÇÃO	MATERIAL	TIPO	COR
ESTRUTURA	BETÃO		
REVESTIMENTO FACHADA	CERÂMICO	AZULEJO	BEGE
VÃOS EXTERIORES	PORTAS	ALUMÍNIO AÇO	TERMOLACADO PINTADO CINZA VERDE
	JANELAS	ALUMÍNIO AÇO	ANODIZADO PINTADO NATURAL VERDE
	VARANDAS	ALUMÍNIO	ANODIZADO NATURAL
COBERTURA	TELHA DE BETÃO	2 ÁGUAS	PRETO
ALTERAÇÕES			
ELEMENTOS DISSONANTES	ANTENAS		

USO DO EDIFICADO	CAVE			
	R/CHÃO	HABITACÃO	ESTACIONAMENTO	
	1º PISO	HABITACÃO		
	2º PISO			
	RESTANTES			

FORMA DE OCUPAÇÃO	PERMANENTE	REGIME DE PROPRIEDADE	DO PRÓPRIO	ENTIDADE PROPRIETÁRIA	PRIVADA
-------------------	------------	-----------------------	------------	-----------------------	---------

OBSERVAÇÕES

IDENTIFICAÇÃO DO LOCAL:	RUA ESTRADA MUNICIPAL 534	Nº POLÍCIA:	9	EDIFÍCIO Nº:	167
-------------------------	---------------------------	-------------	---	--------------	-----



ÉPOCA DE CONSTRUÇÃO	POSTERIOR A 1990	ESTADO DE CONSERVAÇÃO	EXCELENTE
VALOR ARQUITETÓNICO	SEM QUALIDADE	TIPOLOGIA DO EDIFICADO	ISOLADO
Nº PISOS (acima da cota de soleira)	2 PISOS	Nº PISOS (abaixo da cota de soleira)	0 PISOS
ÁREAS DE IMPLANTAÇÃO (Valor aproximado)	374 m2	ÁREAS DE CONSTRUÇÃO (Valor aproximado)	748 m2

CONSTRUÇÃO	MATERIAL	TIPO	COR
ESTRUTURA	BETÃO		
REVESTIMENTO FACHADA	REBOCO	PINTADO	SALMÃO
VÃOS EXTERIORES	PORTAS	ALUMÍNIO	TERMOLACADO
	JANELAS	ALUMÍNIO	TERMOLACADO
	VARANDAS		
COBERTURA	TELHA CERÂMICA	4 ÁGUAS	BARRO
ALTERAÇÕES			
ELEMENTOS DISSONANTES	ANTENAS		

USO DO EDIFICADO	CAVE				
	R/CHÃO	ESTACIONAMENTO			
	1º PISO	HABITACÃO			
	2º PISO				
	RESTANTES				

FORMA DE OCUPAÇÃO	PERMANENTE	REGIME DE PROPRIEDADE	DO PRÓPRIO	ENTIDADE PROPRIETÁRIA	PRIVADA
-------------------	------------	-----------------------	------------	-----------------------	---------

OBSERVAÇÕES

IDENTIFICAÇÃO DO LOCAL:	RUA ESTRADA MUNICIPAL 534	Nº POLÍCIA:	EDIFÍCIO Nº: 168
-------------------------	---------------------------	-------------	------------------



ÉPOCA DE CONSTRUÇÃO	1900-1950	ESTADO DE CONSERVAÇÃO	MÉDIO
VALOR ARQUITETÓNICO	SEM QUALIDADE	TIPOLOGIA DO EDIFICADO	ISOLADO
Nº PISOS (acima da cota de soleira)	2 PISOS	Nº PISOS (abaixo da cota de soleira)	0 PISOS
ÁREAS DE IMPLANTAÇÃO (Valor aproximado)	74 m2	ÁREAS DE CONSTRUÇÃO (Valor aproximado)	148 m2

CONSTRUÇÃO	MATERIAL	TIPO	COR
ESTRUTURA	GRANITO	ALVENARIA	
REVESTIMENTO FACHADA	GRANITO REBOCO	APARENTE PINTADO	NATURAL BRANCO
VÃOS EXTERIORES	PORTAS	ALUMÍNIO	TERMOLACADO
	JANELAS	ALUMÍNIO	TERMOLACADO
	VARANDAS		
COBERTURA	TELHA CERÂMICA	4 ÁGUAS	BARRO
ALTERAÇÕES			
ELEMENTOS DISSONANTES			

USO DO EDIFICADO	CAVE				
	R/CHÃO	ESTACIONAMENTO	ARRUMOS/OUTROS		
	1º PISO	HABITACÃO			
	2º PISO				
	RESTANTES				

FORMA DE OCUPAÇÃO	PERMANENTE	REGIME DE PROPRIEDADE	DO PRÓPRIO	ENTIDADE PROPRIETÁRIA	PRIVADA
-------------------	------------	-----------------------	------------	-----------------------	---------

OBSERVAÇÕES
POSSUI ANEXOS NO LOGRADOURO.

IDENTIFICAÇÃO DO LOCAL:	RUA ESTRADA MUNICIPAL 534	Nº POLÍCIA:	EDIFÍCIO Nº: 169
-------------------------	---------------------------	-------------	------------------



ÉPOCA DE CONSTRUÇÃO	1900-1950	ESTADO DE CONSERVAÇÃO	EXCELENTE
VALOR ARQUITETÓNICO	COM QUALIDADE	TIPOLOGIA DO EDIFICADO	ISOLADO
Nº PISOS (acima da cota de soleira)	1 PISO	Nº PISOS (abaixo da cota de soleira)	0 PISOS
ÁREAS DE IMPLANTAÇÃO (Valor aproximado)	138 m2	ÁREAS DE CONSTRUÇÃO (Valor aproximado)	138 m2

CONSTRUÇÃO	MATERIAL	TIPO	COR
ESTRUTURA	GRANITO	ALVENARIA	
REVESTIMENTO FACHADA	REBOCO	PINTADO	BRANCO
VÃOS EXTERIORES	PORTAS	ALUMÍNIO	TERMOLACADO
	JANELAS	ALUMÍNIO	TERMOLACADO
	VARANDAS	AÇO-INOX	
COBERTURA	TELHA CERÂMICA	4 ÁGUAS	NATURAL
ALTERAÇÕES	AMPLIAÇÃO	ALUMÍNIO	CHAPA CHAPA
ELEMENTOS DISSONANTES			

USO DO EDIFICADO	CAVE			
	R/CHÃO	EQUIPAMENTO		
	1º PISO			
	2º PISO			
	RESTANTES			

FORMA DE OCUPAÇÃO	N.A.	REGIME DE PROPRIEDADE	DO PRÓPRIO	ENTIDADE PROPRIETÁRIA	AUTARQUIA
-------------------	------	-----------------------	------------	-----------------------	-----------

OBSERVAÇÕES
ANTIGA ESCOLA PRIMÁRIA, ATUALMENTE RECONVERTIDA EM "ESPAÇO MEMÓRIA – GENTES E TRADIÇÕES" DE CARIZ ETNOGRÁFICO.
APROVADO NO ÂMBITO DO PROGRAMA RENOVAÇÃO DE ALDEIAS, INSERIDO NO PDR 2020

IDENTIFICAÇÃO DO LOCAL:	RUA DA MOITA	Nº POLÍCIA:	EDIFÍCIO Nº: 170
-------------------------	--------------	-------------	------------------



ÉPOCA DE CONSTRUÇÃO	1951-1990	ESTADO DE CONSERVAÇÃO	BOM
VALOR ARQUITETÓNICO	SEM QUALIDADE	TIPOLOGIA DO EDIFICADO	ISOLADO
Nº PISOS (acima da cota de soleira)	2 PISOS	Nº PISOS (abaixo da cota de soleira)	0 PISOS
ÁREAS DE IMPLANTAÇÃO (Valor aproximado)	169 m2	ÁREAS DE CONSTRUÇÃO (Valor aproximado)	338 m2

CONSTRUÇÃO		MATERIAL		TIPO		COR	
ESTRUTURA		BETÃO					
REVESTIMENTO FACHADA		REBOCO	CERÂMICO	PINTADO	BLOCO	BRANCO	COR TIJOLO
VÃOS EXTERIORES	PORTAS	ALUMÍNIO	AÇO	TERMOLACADO	PINTADO	BRANCO	VERDE
	JANELAS	ALUMÍNIO		TERMOLACADO	TERMOLACADO	BRANCO	
	VARANDAS	AÇO		PINTADO		VERDE	
COBERTURA		TELHA DE BETÃO		2 ÁGUAS		PRETO	
ALTERAÇÕES	AMPLIAÇÃO	TIJOLO		BLOCO	BLOCO	POR PINTAR	
ELEMENTOS DISSONANTES							

USO DO EDIFICADO	CAVE				
	R/CHÃO	ARRUMOS/OUTROS	ESTACIONAMENTO		
	1º PISO	HABITACÃO			
	2º PISO				
	RESTANTES				

FORMA DE OCUPAÇÃO	PERMANENTE	REGIME DE PROPRIEDADE	DO PRÓPRIO	ENTIDADE PROPRIETÁRIA	PRIVADA
-------------------	------------	-----------------------	------------	-----------------------	---------

OBSERVAÇÕES
POSSUI ANEXOS NO LOGRADOURO.

IDENTIFICAÇÃO DO LOCAL: RUA DA MOITA

Nº POLÍCIA:

EDIFÍCIO Nº: 171



ÉPOCA DE CONSTRUÇÃO1951-1990

ESTADO DE CONSERVAÇÃOBOM

VALOR ARQUITETÓNICOSEM QUALIDADE

TIPOLOGIA DO EDIFICADOISOLADO

Nº PISOS (acima da cota de soleira)2 PISOS

Nº PISOS (abaixo da cota de soleira)0 PISOS

ÁREAS DE IMPLANTAÇÃO (Valor aproximado)89 m2

ÁREAS DE CONSTRUÇÃO (Valor aproximado)178 m2

CONSTRUÇÃO		MATERIAL	TIPO	COR
ESTRUTURA		BETÃO		
REVESTIMENTO FACHADA		REBOCO	PINTADO	BRANCO
VÃOS EXTERIORES	PORTAS			
	JANELAS	ALUMÍNIO	TERMOLACADO	BRANCO
	VARANDAS			
COBERTURA		TELHA CERÂMICA	2 ÁGUAS	BARRO
ALTERAÇÕES				
ELEMENTOS DISSONANTES		ANTENAS		

USO DO EDIFICADO	CAVE				
	R/CHÃO	HABITACÃO			
	1º PISO	HABITACÃO			
	2º PISO				
	RESTANTES				

FORMA DE OCUPAÇÃOPERMANENTE

REGIME DE PROPRIEDADEDO PRÓPRIO

ENTIDADE PROPRIETÁRIAPRIVADA

OBSERVAÇÕES

IDENTIFICAÇÃO DO LOCAL:

Nº POLÍCIA:

EDIFÍCIO Nº: 172



ÉPOCA DE CONSTRUÇÃO

ESTADO DE CONSERVAÇÃO

VALOR ARQUITETÓNICO

TIPOLOGIA DO EDIFICADO

Nº PISOS (acima da cota de soleira)

Nº PISOS (abaixo da cota de soleira)

ÁREAS DE IMPLANTAÇÃO (Valor aproximado) 101 m2

ÁREAS DE CONSTRUÇÃO (Valor aproximado) 0 m2

CONSTRUÇÃO		MATERIAL	TIPO	COR
ESTRUTURA				
REVESTIMENTO FACHADA				
VÃOS EXTERIORES	PORTAS			
	JANELAS			
	VARANDAS			
COBERTURA		TELHA DE BETÃO	2 ÁGUAS	PRETO
ALTERAÇÕES				
ELEMENTOS DISSONANTES				

USO DO EDIFICADO	CAVE				
	R/CHÃO				
	1º PISO				
	2º PISO				
	RESTANTES				

FORMA DE OCUPAÇÃO

REGIME DE PROPRIEDADE

ENTIDADE PROPRIETÁRIA

OBSERVAÇÕES

NÃO FOI POSSÍVEL VER NO TERRENO.

IDENTIFICAÇÃO DO LOCAL:	Nº POLÍCIA:	EDIFÍCIO Nº: 173
-------------------------	-------------	------------------

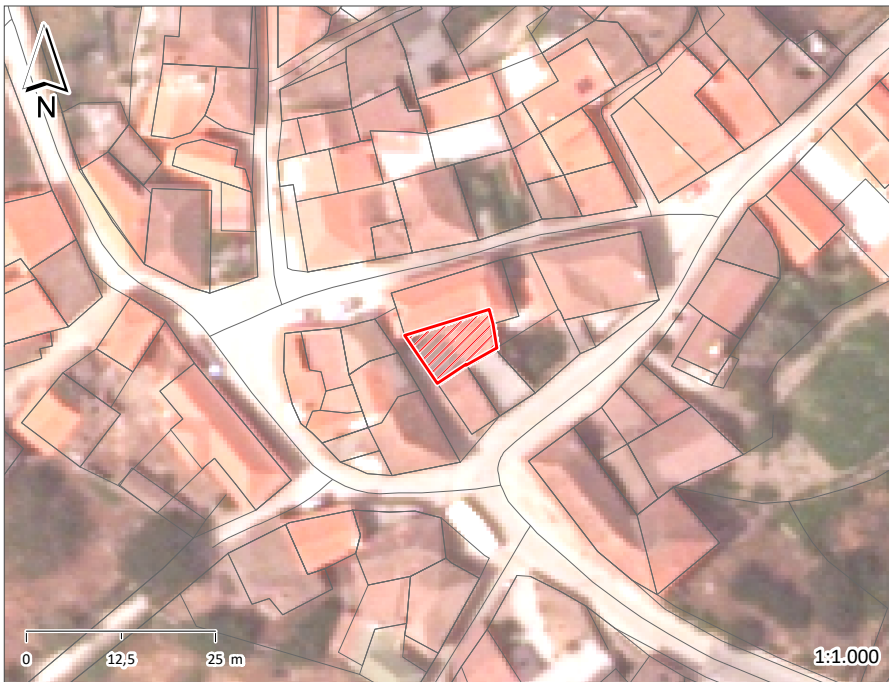

ÉPOCA DE CONSTRUÇÃO	1900-1950	ESTADO DE CONSERVAÇÃO	
VALOR ARQUITETÓNICO	SEM QUALIDADE	TIPOLOGIA DO EDIFICADO	AGRUPADO
Nº PISOS (acima da cota de soleira)	2 PISOS	Nº PISOS (abaixo da cota de soleira)	0 PISOS
ÁREAS DE IMPLANTAÇÃO (Valor aproximado)	65 m2	ÁREAS DE CONSTRUÇÃO (Valor aproximado)	130 m2

CONSTRUÇÃO	MATERIAL	TIPO	COR
ESTRUTURA	GRANITO	ALVENARIA	
REVESTIMENTO FACHADA	GRANITO	APARENTE	NATURAL
VÃOS EXTERIORES	PORTAS		
	JANELAS		
	VARANDAS		
COBERTURA			
ALTERAÇÕES			
ELEMENTOS DISSONANTES			

USO DO EDIFICADO	CAVE				
	R/CHÃO	ARRUMOS/OUTROS			
	1º PISO	HABITACÃO			
	2º PISO				
	RESTANTES				

FORMA DE OCUPAÇÃO	PERMANENTE	REGIME DE PROPRIEDADE	DO PRÓPRIO	ENTIDADE PROPRIETÁRIA	PRIVADA
-------------------	------------	-----------------------	------------	-----------------------	---------

OBSERVAÇÕES
NÃO FOI POSSÍVEL VER NO TERRENO.

IDENTIFICAÇÃO DO LOCAL:	RUA DIREITA (M534)	Nº POLÍCIA:	EDIFÍCIO Nº: 174
	LAJE DO BARRO		



ÉPOCA DE CONSTRUÇÃO	1951-1990	ESTADO DE CONSERVAÇÃO	MAU
VALOR ARQUITETÓNICO	SEM QUALIDADE	TIPOLOGIA DO EDIFICADO	AGRUPADO
Nº PISOS (acima da cota de soleira)	3 PISOS	Nº PISOS (abaixo da cota de soleira)	0 PISOS
ÁREAS DE IMPLANTAÇÃO (Valor aproximado)	37 m2	ÁREAS DE CONSTRUÇÃO (Valor aproximado)	111 m2

CONSTRUÇÃO		MATERIAL		TIPO		COR	
ESTRUTURA		GRANITO	BETÃO	ALVENARIA			
REVESTIMENTO FACHADA		REBOCO	GRANITO	PINTADO	APARENTE	BRANCO	NATURAL
VÃOS EXTERIORES	PORTAS	MADEIRA				NATURAL	
	JANELAS	MADEIRA				NATURAL	
	VARANDAS	AÇO		PINTADO		PRETO	
COBERTURA		TELHA CERÂMICA		2 ÁGUAS		BARRO	
ALTERAÇÕES							
ELEMENTOS DISSONANTES		ANTENAS					

USO DO EDIFICADO	CAVE				
	R/CHÃO	ARRUMOS/OUTROS			
	1º PISO	HABITACÃO			
	2º PISO	HABITACÃO			
	RESTANTES				

FORMA DE OCUPAÇÃO	PERMANENTE	REGIME DE PROPRIEDADE	DO PRÓPRIO	ENTIDADE PROPRIETÁRIA	PRIVADA
-------------------	------------	-----------------------	------------	-----------------------	---------

OBSERVAÇÕES

IDENTIFICAÇÃO DO LOCAL:	RUA DIREITA (M534)	Nº POLÍCIA:	EDIFÍCIO Nº: 175
-------------------------	--------------------	-------------	------------------

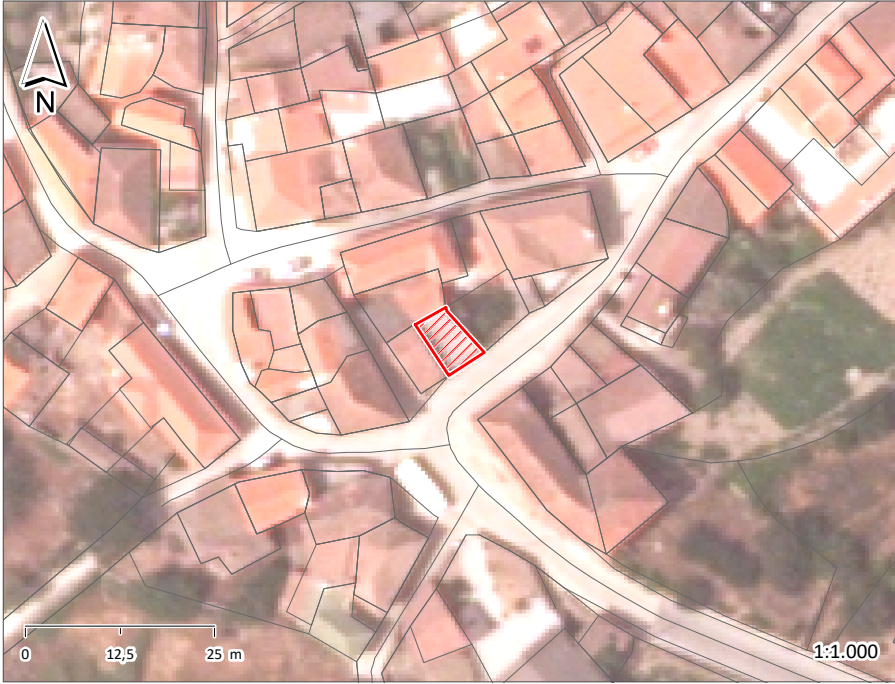

ÉPOCA DE CONSTRUÇÃO	1951-1990	ESTADO DE CONSERVAÇÃO	MAU
VALOR ARQUITETÓNICO	SEM QUALIDADE	TIPOLOGIA DO EDIFICADO	AGRUPADO
Nº PISOS (acima da cota de soleira)	2 PISOS	Nº PISOS (abaixo da cota de soleira)	0 PISOS
ÁREAS DE IMPLANTAÇÃO (Valor aproximado)	40 m2	ÁREAS DE CONSTRUÇÃO (Valor aproximado)	80 m2

CONSTRUÇÃO	MATERIAL	TIPO	COR
ESTRUTURA	GRANITO	ALVENARIA	
REVESTIMENTO FACHADA	REBOCO	PINTADO	BRANCO
VÃOS EXTERIORES	PORTAS	AÇO	PINTADO
	JANELAS	ALUMÍNIO	ANODIZADO
	VARANDAS		
COBERTURA	CHAPA DE FIBROCIMENTO	INCLINADA	CINZA
ALTERAÇÕES			
ELEMENTOS DISSONANTES	ANTENAS		

USO DO EDIFICADO	CAVE			
	R/CHÃO	ARRUMOS/OUTROS	HABITACÃO	
	1º PISO	HABITACÃO		
	2º PISO			
	RESTANTES			

FORMA DE OCUPAÇÃO	PERMANENTE	REGIME DE PROPRIEDADE	DO PRÓPRIO	ENTIDADE PROPRIETÁRIA	PRIVADA
-------------------	------------	-----------------------	------------	-----------------------	---------

OBSERVAÇÕES

2.3. Fichas de Caracterização do Espaço Público

IDENTIFICAÇÃO DO LOCAL: RUA DO CANAL

ESPAÇO Nº: 1

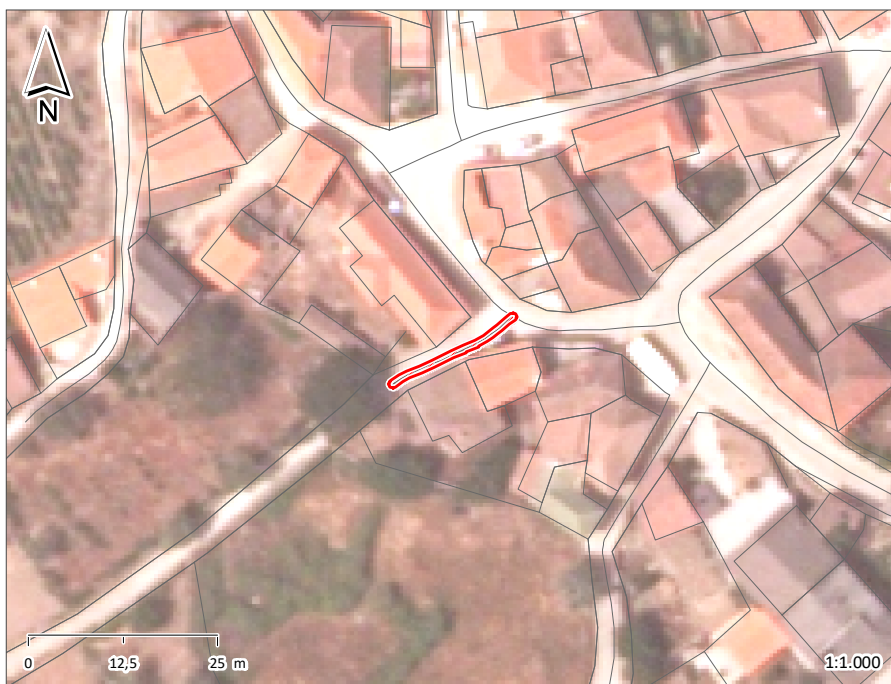

ESPAÇO PÚBLICO

TIPOLOGIA RUA

SUB - TIPOLOGIA

ACESSIBILIDADE PEDONAL

PASSEIOS NÃO TEM

LARGURA ÚTIL DO PASSEIO

BARREIRAS À CIRCULAÇÃO

ARBORIZAÇÃO

SEGURANÇA DO ESPAÇO SEGURO

MOVIMENTO PEDONAL

TIPO DE PASSAGEM

FREQUÊNCIA REDUZIDA

EDIFICADO

USO FUNCIONAL (RÉS-DO-CHÃO) OUTROS

ESTADO DE CONSERVAÇÃO

QUALIDADE DA ENVOLVENTE CONSTRUÍDA

MOVIMENTO AUTOMÓVEL

FREQUÊNCIA REDUZIDA

ESTACIONAMENTO

VIA PÚBLICA INEXISTENTE

ACESSO A PARQUE NÃO

CAPACIDADE POLARIZADORA

FREQUÊNCIA NENHUMA

PAVIMENTO	PASSEIO	LANCIL	FAIXA DE RODAGEM
MATERIAL			CUBO DE GRANITO
COR			CINZENTO
CONSERVAÇÃO			RAZOÁVEL

VEGETAÇÃO	ARBÓREA	ARBUSTIVA	HERBÁCEA
-----------	---------	-----------	----------

OUTROS ELEMENTOS	ILUMINAÇÃO PÚBLICA	BANCOS	INSTALAÇÕES SANITÁRIAS	ELEMENTO DE ÁGUA
	CAIXOTES DO LIXO	PASSADEIRAS	ESPLANADA	PARAGEM DE AUTOCARRO
	PAPELEIRAS	EQUIPAMENTO INFANTIL	QUIOSQUE	PRAÇA DE TÁXIS

OBSERVAÇÕES

IDENTIFICAÇÃO DO LOCAL:

AVENIDA MANAUS

ESPAÇO Nº:

2

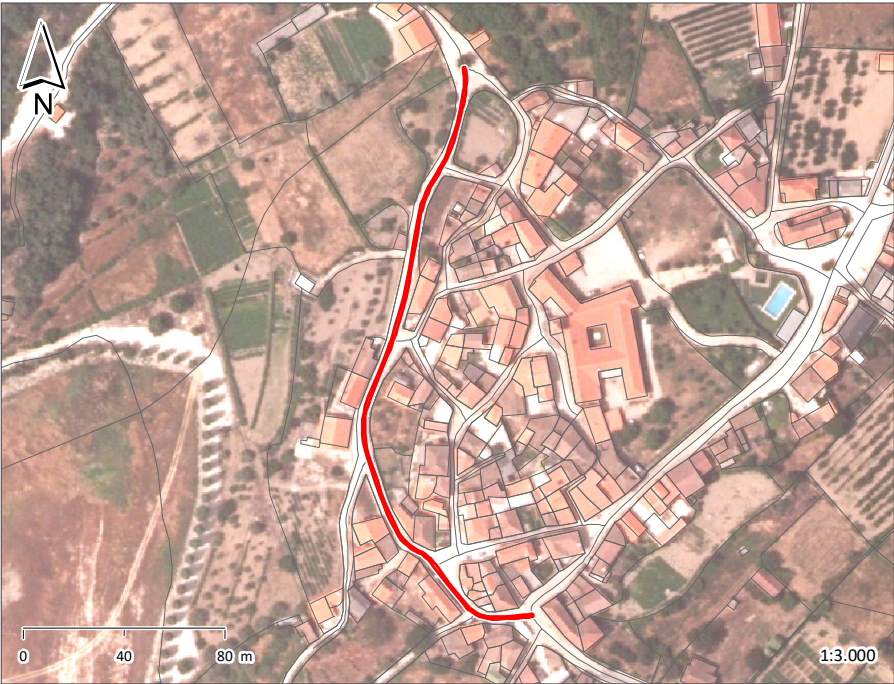

ESPAÇO PÚBLICO

TIPOLOGIA RUA

SUB - TIPOLOGIA

ACESSIBILIDADE PEDONAL

PASSEIOS NÃO TEM

LARGURA ÚTIL DO PASSEIO

BARREIRAS À CIRCULAÇÃO

ARBORIZAÇÃO

SEGURANÇA DO ESPAÇO SEGURO

MOVIMENTO PEDONAL

TIPO DE PASSAGEM

FREQUÊNCIA REDUZIDA

EDIFICADO

USO FUNCIONAL (RÉS-DO-CHÃO) COMÉRCIO OUTROS

ESTADO DE CONSERVAÇÃO

QUALIDADE DA ENVOLVENTE CONSTRUÍDA

MOVIMENTO AUTOMÓVEL

FREQUÊNCIA REDUZIDA

ESTACIONAMENTO

VIA PÚBLICA INEXISTENTE

ACESSO A PARQUE NÃO

CAPACIDADE POLARIZADORA

FREQUÊNCIA BAIXA

PAVIMENTO	PASSEIO	LANCIL	FAIXA DE RODAGEM
MATERIAL			CUBO DE GRANITO
COR			CINZENTO
CONSERVAÇÃO			RAZOÁVEL

VEGETAÇÃO	ARBÓREA	ARBUSTIVA	HERBÁCEA
-----------	---------	-----------	----------

OUTROS ELEMENTOS	ILUMINAÇÃO PÚBLICA	X	BANCOS	INSTALAÇÕES SANITÁRIAS	ELEMENTO DE ÁGUA
	CAIXOTES DO LIXO	X	PASSADEIRAS	ESPLANADA	PARAGEM DE AUTOCARRO
	PAPELEIRAS		EQUIPAMENTO INFANTIL	QUIOSQUE	PRAÇA DE TÁXIS

OBSERVAÇÕES

FORAM IDENTIFICADAS 3 CRUZES/ CRUZEIROS NESTE ARRUAMENTO.

IDENTIFICAÇÃO DO LOCAL:

ESPAÇO Nº:

3



ESPAÇO PÚBLICO

TIPOLOGIA VIELA/ESCADA

SUB - TIPOLOGIA

ACESSIBILIDADE PEDONAL

PASSEIOS NÃO TEM

LARGURA ÚTIL DO PASSEIO

BARREIRAS À CIRCULAÇÃO

ARBORIZAÇÃO

SEGURANÇA DO ESPAÇO SEGURO

MOVIMENTO PEDONAL

TIPO DE PASSAGEM

FREQUÊNCIA REDUZIDA

EDIFICADO

USO FUNCIONAL (RÉS-DO-CHÃO) OUTROS

ESTADO DE CONSERVAÇÃO

QUALIDADE DA ENVOLVENTE CONSTRUÍDA

MOVIMENTO AUTOMÓVEL

FREQUÊNCIA N.A.

ESTACIONAMENTO

VIA PÚBLICA

ACESSO A PARQUE NÃO

CAPACIDADE POLARIZADORA

FREQUÊNCIA NENHUMA

PAVIMENTO	PASSEIO	LANCIL	FAIXA DE RODAGEM	
MATERIAL			PEDRA IRREG.	AFLO. ROCHOSO
COR			CINZENTO	CINZENTO
CONSERVAÇÃO			RAZOÁVEL	MAU

VEGETAÇÃO	ARBÓREA	ARBUSTIVA	HERBÁCEA
-----------	---------	-----------	----------

OUTROS ELEMENTOS	ILUMINAÇÃO PÚBLICA	BANCOS	INSTALAÇÕES SANITÁRIAS	ELEMENTO DE ÁGUA
	CAIXOTES DO LIXO	PASSADEIRAS	ESPLANADA	PARAGEM DE AUTOCARRO
	PAPELEIRAS	EQUIPAMENTO INFANTIL	QUIOSQUE	PRAÇA DE TÁXIS

OBSERVAÇÕES

IDENTIFICAÇÃO DO LOCAL:

ESPAÇO Nº:

4

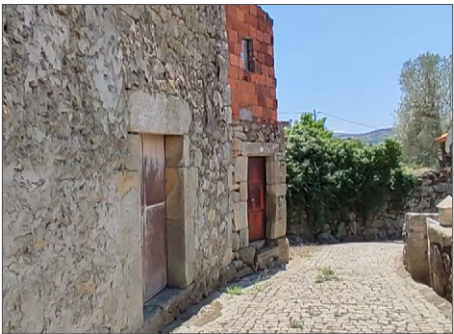
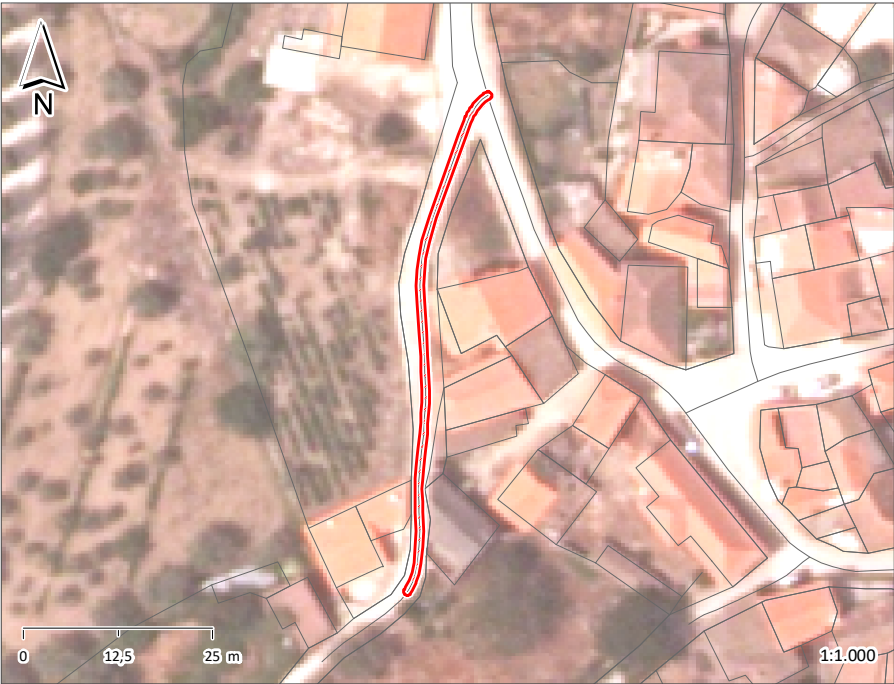

ESPAÇO PÚBLICO	
TIPOLOGIA	RUA
SUB - TIPOLOGIA	

ACESSIBILIDADE PEDONAL	
PASSEIOS	NÃO TEM
LARGURA ÚTIL DO PASSEIO	
BARREIRAS À CIRCULAÇÃO	
ARBORIZAÇÃO	
SEGURANÇA DO ESPAÇO	SEGURO

MOVIMENTO PEDONAL	
TIPO	DE PASSAGEM
FREQUÊNCIA	REDUZIDA

EDIFICADO	
USO FUNCIONAL (RÉS-DO-CHÃO)	OUTROS
ESTADO DE CONSERVAÇÃO	
QUALIDADE DA ENVOLVENTE CONSTRUÍDA	

MOVIMENTO AUTOMÓVEL	
FREQUÊNCIA	REDUZIDA

ESTACIONAMENTO	
VIA PÚBLICA	INEXISTENTE
ACESSO A PARQUE	NÃO

CAPACIDADE POLARIZADORA	
FREQUÊNCIA	NENHUMA

PAVIMENTO	PASSEIO	LANCIL	FAIXA DE RODAGEM
MATERIAL			CUBO DE GRANITO
COR			CINZENTO
CONSERVAÇÃO			RAZOÁVEL

VEGETAÇÃO	ARBÓREA	ARBUSTIVA	HERBÁCEA
-----------	---------	-----------	----------

OUTROS ELEMENTOS	ILUMINAÇÃO PÚBLICA	BANCOS	INSTALAÇÕES SANITÁRIAS	ELEMENTO DE ÁGUA
	CAIXOTES DO LIXO	PASSADEIRAS	ESPLANADA	PARAGEM DE AUTOCARRO
	PAPELEIRAS	EQUIPAMENTO INFANTIL	QUIOSQUE	PRAÇA DE TÁXIS

OBSERVAÇÕES

IDENTIFICAÇÃO DO LOCAL:

ESPAÇO Nº:

5



ESPAÇO PÚBLICO	
TIPOLOGIA	LARGO/PRAÇA
SUB - TIPOLOGIA	

ACESSIBILIDADE PEDONAL	
PASSEIOS	NÃO TEM
LARGURA ÚTIL DO PASSEIO	
BARREIRAS À CIRCULAÇÃO	
ARBORIZAÇÃO	
SEGURANÇA DO ESPAÇO	SEGURO

MOVIMENTO PEDONAL	
TIPO	DE PASSAGEM
FREQUÊNCIA	REDUZIDA

EDIFICADO	
USO FUNCIONAL (RÉS-DO-CHÃO)	OUTROS
ESTADO DE CONSERVAÇÃO	
QUALIDADE DA ENVOLVENTE CONSTRUÍDA	

MOVIMENTO AUTOMÓVEL	
FREQUÊNCIA	REDUZIDA

ESTACIONAMENTO	
VIA PÚBLICA	INEXISTENTE
ACESSO A PARQUE	NÃO

CAPACIDADE POLARIZADORA	
FREQUÊNCIA	NENHUMA

PAVIMENTO	PASSEIO	LANCIL	FAIXA DE RODAGEM
MATERIAL			CUBO DE GRANITO
COR			CINZENTO
CONSERVAÇÃO			RAZOÁVEL

VEGETAÇÃO	ARBÓREA	X	ARBUSTIVA	HERBÁCEA
-----------	---------	---	-----------	----------

OUTROS ELEMENTOS	ILUMINAÇÃO PÚBLICA	X	BANCOS	X	INSTALAÇÕES SANITÁRIAS	ELEMENTO DE ÁGUA
	CAIXOTES DO LIXO	X	PASSADEIRAS		ESPLANADA	PARAGEM DE AUTOCARRO
	PAPELEIRAS		EQUIPAMENTO INFANTIL		QUIOSQUE	PRAÇA DE TÁXIS

OBSERVAÇÕES

IDENTIFICAÇÃO DO LOCAL:	RUA DE SÃO PEDRO	ESPAÇO Nº:	6
-------------------------	------------------	------------	---



ESPAÇO PÚBLICO	
TIPOLOGIA	RUA
SUB - TIPOLOGIA	

ACESSIBILIDADE PEDONAL	
PASSEIOS	NÃO TEM
LARGURA ÚTIL DO PASSEIO	
BARREIRAS À CIRCULAÇÃO	
ARBORIZAÇÃO	
SEGURANÇA DO ESPAÇO	SEGURO

MOVIMENTO PEDONAL	
TIPO	DE PASSAGEM
FREQÜÊNCIA	REDUZIDA

EDIFICADO	
USO FUNCIONAL (RÉS-DO-CHÃO)	OUTROS
ESTADO DE CONSERVAÇÃO	
QUALIDADE DA ENVOLVENTE CONSTRUÍDA	

MOVIMENTO AUTOMÓVEL	
FREQÜÊNCIA	REDUZIDA

ESTACIONAMENTO	
VIA PÚBLICA	INEXISTENTE
ACESSO A PARQUE	NÃO

CAPACIDADE POLARIZADORA	
FREQÜÊNCIA	NENHUMA

PAVIMENTO	PASSEIO	LANCIL	FAIXA DE RODAGEM
MATERIAL			CUBO DE GRANITO
COR			CINZENTO
CONSERVAÇÃO			RAZOÁVEL

VEGETAÇÃO	ARBÓREA	ARBUSTIVA	HERBÁCEA
-----------	---------	-----------	----------

OUTROS ELEMENTOS	ILUMINAÇÃO PÚBLICA	X	BANCOS	INSTALAÇÕES SANITÁRIAS	ELEMENTO DE ÁGUA
	CAIXOTES DO LIXO		PASSADEIRAS	ESPLANADA	PARAGEM DE AUTOCARRO
	PAPELEIRAS		EQUIPAMENTO INFANTIL	QUIOSQUE	PRAÇA DE TÁXIS

OBSERVAÇÕES

IDENTIFICAÇÃO DO LOCAL:	RUA DAS ADEGAS	ESPAÇO Nº:	7
-------------------------	----------------	------------	---



ESPAÇO PÚBLICO	
TIPOLOGIA	RUA
SUB - TIPOLOGIA	

ACESSIBILIDADE PEDONAL	
PASSEIOS	NÃO TEM
LARGURA ÚTIL DO PASSEIO	
BARREIRAS À CIRCULAÇÃO	
ARBORIZAÇÃO	
SEGURANÇA DO ESPAÇO	SEGURO

MOVIMENTO PEDONAL	
TIPO	DE PASSAGEM
FREQUÊNCIA	REDUZIDA

EDIFICADO	
USO FUNCIONAL (RÉS-DO-CHÃO)	OUTROS
ESTADO DE CONSERVAÇÃO	
QUALIDADE DA ENVOLVENTE CONSTRUÍDA	

MOVIMENTO AUTOMÓVEL	
FREQUÊNCIA	REDUZIDA

ESTACIONAMENTO	
VIA PÚBLICA	INEXISTENTE
ACESSO A PARQUE	NÃO

CAPACIDADE POLARIZADORA	
FREQUÊNCIA	NENHUMA

PAVIMENTO	PASSEIO	LANCIL	FAIXA DE RODAGEM
MATERIAL			CUBO DE GRANITO
COR			CINZENTO
CONSERVAÇÃO			RAZOÁVEL

VEGETAÇÃO	ARBÓREA	ARBUSTIVA	HERBÁCEA
-----------	---------	-----------	----------

OUTROS ELEMENTOS	ILUMINAÇÃO PÚBLICA	X	BANCOS	INSTALAÇÕES SANITÁRIAS	ELEMENTO DE ÁGUA
	CAIXOTES DO LIXO		PASSADEIRAS	ESPLANADA	PARAGEM DE AUTOCARRO
	PAPELEIRAS		EQUIPAMENTO INFANTIL	QUIOSQUE	PRAÇA DE TÁXIS

OBSERVAÇÕES

IDENTIFICAÇÃO DO LOCAL:

ESPAÇO Nº:

8



ESPAÇO PÚBLICO	
TIPOLOGIA	RUA
SUB - TIPOLOGIA	

ACESSIBILIDADE PEDONAL	
PASSEIOS	NÃO TEM
LARGURA ÚTIL DO PASSEIO	
BARREIRAS À CIRCULAÇÃO	
ARBORIZAÇÃO	
SEGURANÇA DO ESPAÇO	SEGURO

MOVIMENTO PEDONAL	
TIPO	DE PASSAGEM
FREQUÊNCIA	REDUZIDA

EDIFICADO	
USO FUNCIONAL (RÉS-DO-CHÃO)	OUTROS
ESTADO DE CONSERVAÇÃO	
QUALIDADE DA ENVOLVENTE CONSTRUÍDA	

MOVIMENTO AUTOMÓVEL	
FREQUÊNCIA	REDUZIDA

ESTACIONAMENTO	
VIA PÚBLICA	INEXISTENTE
ACESSO A PARQUE	NÃO

CAPACIDADE POLARIZADORA	
FREQUÊNCIA	NENHUMA

PAVIMENTO	PASSEIO	LANCIL	FAIXA DE RODAGEM
MATERIAL			CUBO DE GRANITO
COR			CINZENTO
CONSERVAÇÃO			RAZOÁVEL

VEGETAÇÃO	ARBÓREA	ARBUSTIVA	HERBÁCEA
-----------	---------	-----------	----------

OUTROS ELEMENTOS	ILUMINAÇÃO PÚBLICA	BANCOS	INSTALAÇÕES SANITÁRIAS	ELEMENTO DE ÁGUA
	CAIXOTES DO LIXO	PASSADEIRAS	ESPLANADA	PARAGEM DE AUTOCARRO
	PAPELEIRAS	EQUIPAMENTO INFANTIL	QUIOSQUE	PRAÇA DE TÁXIS

OBSERVAÇÕES

IDENTIFICAÇÃO DO LOCAL:

ESPAÇO Nº:

9

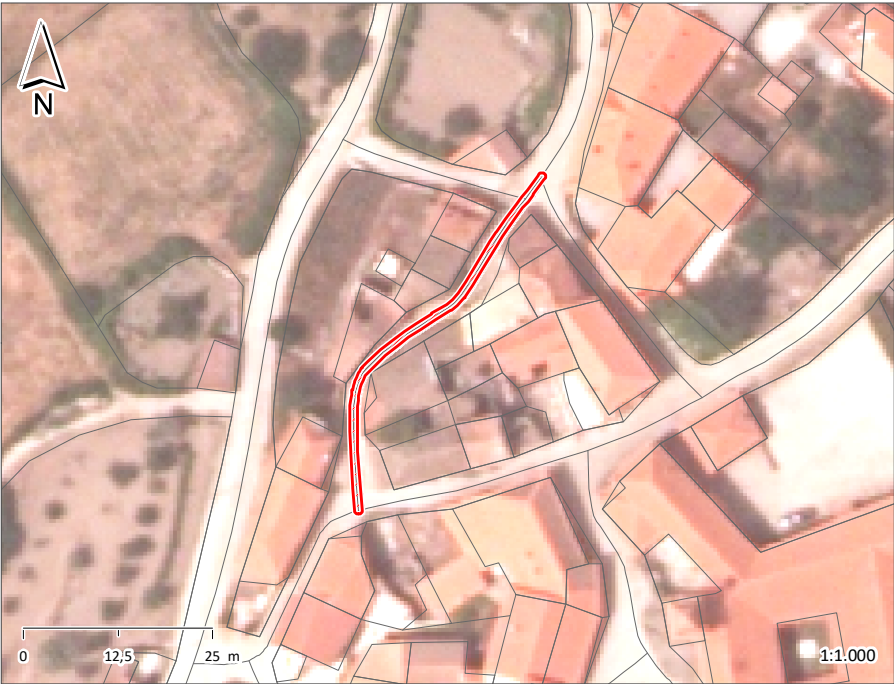

ESPAÇO PÚBLICO

TIPOLOGIA VIELA/ESCALADA

SUB - TIPOLOGIA

ACESSIBILIDADE PEDONAL

PASSEIOS NÃO TEM

LARGURA ÚTIL DO PASSEIO

BARREIRAS À CIRCULAÇÃO

ARBORIZAÇÃO

SEGURANÇA DO ESPAÇO SEGURO

MOVIMENTO PEDONAL

TIPO DE PASSAGEM

FREQUÊNCIA REDUZIDA

EDIFICADO

USO FUNCIONAL (RÉS-DO-CHÃO) OUTROS

ESTADO DE CONSERVAÇÃO

QUALIDADE DA ENVOLVENTE CONSTRUÍDA

MOVIMENTO AUTOMÓVEL

FREQUÊNCIA N.A.

ESTACIONAMENTO

VIA PÚBLICA

ACESSO A PARQUE NÃO

CAPACIDADE POLARIZADORA

FREQUÊNCIA NENHUMA

PAVIMENTO	PASSEIO	LANCIL	FAIXA DE RODAGEM	
MATERIAL			CIMENTO	PEDRA IRREG.
COR			CINZENTO	
CONSERVAÇÃO			MAU	MAU

VEGETAÇÃO	ARBÓREA	ARBUSTIVA	HERBÁCEA
-----------	---------	-----------	----------

OUTROS ELEMENTOS	ILUMINAÇÃO PÚBLICA	BANCOS	INSTALAÇÕES SANITÁRIAS	ELEMENTO DE ÁGUA
	CAIXOTES DO LIXO	PASSADEIRAS	ESPLANADA	PARAGEM DE AUTOCARRO
	PAPELEIRAS	EQUIPAMENTO INFANTIL	QUIOSQUE	PRAÇA DE TÁXIS

OBSERVAÇÕES

IDENTIFICAÇÃO DO LOCAL: RUA S. MIGUEL ARCANJO

ESPAÇO Nº: 10



ESPAÇO PÚBLICO	
TIPOLOGIA	RUA
SUB - TIPOLOGIA	

ACESSIBILIDADE PEDONAL	
PASSEIOS	NÃO TEM
LARGURA ÚTIL DO PASSEIO	
BARREIRAS À CIRCULAÇÃO	
ARBORIZAÇÃO	
SEGURANÇA DO ESPAÇO	SEGURO

MOVIMENTO PEDONAL	
TIPO	DE PASSAGEM
FREQUÊNCIA	REDUZIDA

EDIFICADO	
USO FUNCIONAL (RÉS-DO-CHÃO)	OUTROS
ESTADO DE CONSERVAÇÃO	
QUALIDADE DA ENVOLVENTE CONSTRUÍDA	

MOVIMENTO AUTOMÓVEL	
FREQUÊNCIA	REDUZIDA

ESTACIONAMENTO	
VIA PÚBLICA	INEXISTENTE
ACESSO A PARQUE	NÃO

CAPACIDADE POLARIZADORA	
FREQUÊNCIA	NENHUMA

PAVIMENTO	PASSEIO	LANCIL	FAIXA DE RODAGEM
MATERIAL			CUBO DE GRANITO
COR			CINZENTO
CONSERVAÇÃO			RAZOÁVEL

VEGETAÇÃO	ARBÓREA	ARBUSTIVA	HERBÁCEA
-----------	---------	-----------	----------

OUTROS ELEMENTOS	ILUMINAÇÃO PÚBLICA	X	BANCOS	INSTALAÇÕES SANITÁRIAS	ELEMENTO DE ÁGUA
	CAIXOTES DO LIXO		PASSADEIRAS	ESPLANADA	PARAGEM DE AUTOCARRO
	PAPELEIRAS		EQUIPAMENTO INFANTIL	QUIOSQUE	PRAÇA DE TÁXIS

OBSERVAÇÕES

FOI IDENTIFICADA 1 CRUZ/ CRUZEIRO NESTE ARRUAMENTO.

IDENTIFICAÇÃO DO LOCAL:	RUA DO BARREIRO	ESPAÇO Nº:	11
-------------------------	-----------------	------------	----



ESPAÇO PÚBLICO	
TIPOLOGIA	RUA
SUB - TIPOLOGIA	

ACESSIBILIDADE PEDONAL	
PASSEIOS	NÃO TEM
LARGURA ÚTIL DO PASSEIO	
BARREIRAS À CIRCULAÇÃO	
ARBORIZAÇÃO	
SEGURANÇA DO ESPAÇO	SEGURO

MOVIMENTO PEDONAL	
TIPO	DE PASSAGEM
FREQUÊNCIA	REDUZIDA

EDIFICADO	
USO FUNCIONAL (RÉS-DO-CHÃO)	OUTROS
ESTADO DE CONSERVAÇÃO	
QUALIDADE DA ENVOLVENTE CONSTRUÍDA	

MOVIMENTO AUTOMÓVEL	
FREQUÊNCIA	REDUZIDA

ESTACIONAMENTO	
VIA PÚBLICA	INEXISTENTE
ACESSO A PARQUE	NÃO

CAPACIDADE POLARIZADORA	
FREQUÊNCIA	NENHUMA

PAVIMENTO	PASSEIO	LANCIL	FAIXA DE RODAGEM
MATERIAL			CUBO DE GRANITO
COR			CINZENTO
CONSERVAÇÃO			RAZOÁVEL

VEGETAÇÃO	ARBÓREA	ARBUSTIVA	HERBÁCEA
-----------	---------	-----------	----------

OUTROS ELEMENTOS	ILUMINAÇÃO PÚBLICA	X	BANCOS	INSTALAÇÕES SANITÁRIAS	ELEMENTO DE ÁGUA
	CAIXOTES DO LIXO		PASSADEIRAS	ESPLANADA	PARAGEM DE AUTOCARRO
	PAPELEIRAS		EQUIPAMENTO INFANTIL	QUIOSQUE	PRAÇA DE TÁXIS

OBSERVAÇÕES

IDENTIFICAÇÃO DO LOCAL: TRAVESSA TENDA / MANAUS

ESPAÇO Nº: 12

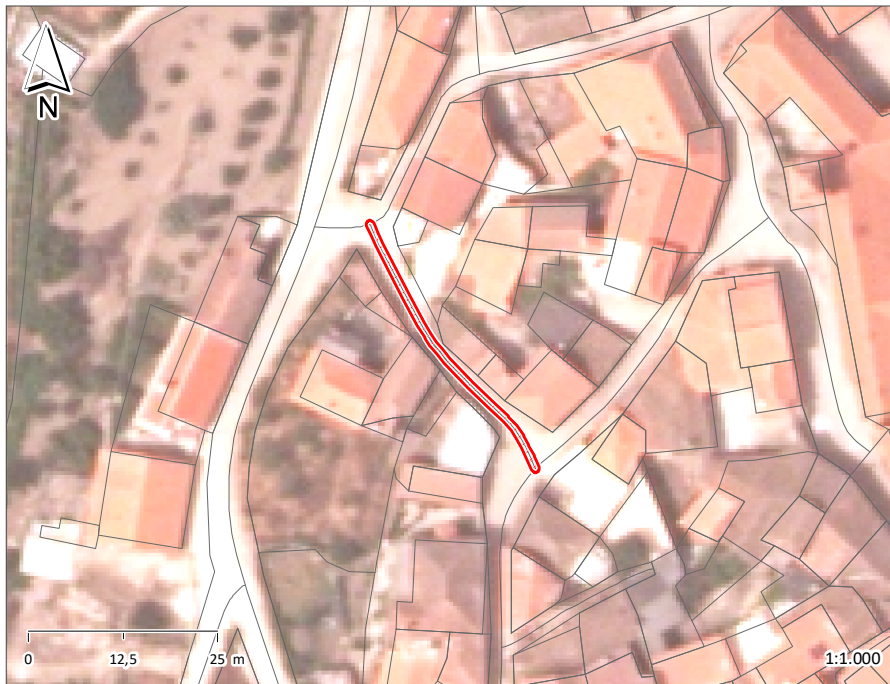

ESPAÇO PÚBLICO	
TIPOLOGIA	RUA
SUB - TIPOLOGIA	

ACESSIBILIDADE PEDONAL	
PASSEIOS	NÃO TEM
LARGURA ÚTIL DO PASSEIO	
BARREIRAS À CIRCULAÇÃO	
ARBORIZAÇÃO	
SEGURANÇA DO ESPAÇO	SEGURO

MOVIMENTO PEDONAL	
TIPO	DE PASSAGEM
FREQUÊNCIA	REDUZIDA

EDIFICADO	
USO FUNCIONAL (RÉS-DO-CHÃO)	OUTROS
ESTADO DE CONSERVAÇÃO	
QUALIDADE DA ENVOLVENTE CONSTRUÍDA	

MOVIMENTO AUTOMÓVEL	
FREQUÊNCIA	REDUZIDA

ESTACIONAMENTO	
VIA PÚBLICA	INEXISTENTE
ACESSO A PARQUE	NÃO

CAPACIDADE POLARIZADORA	
FREQUÊNCIA	NENHUMA

PAVIMENTO	PASSEIO	LANCIL	FAIXA DE RODAGEM
MATERIAL			CUBO DE GRANITO
COR			CINZENTO
CONSERVAÇÃO			RAZOÁVEL

VEGETAÇÃO	ARBÓREA	ARBUSTIVA	HERBÁCEA
-----------	---------	-----------	----------

OUTROS ELEMENTOS	ILUMINAÇÃO PÚBLICA	X	BANCOS	INSTALAÇÕES SANITÁRIAS	ELEMENTO DE ÁGUA
	CAIXOTES DO LIXO		PASSADEIRAS	ESPLANADA	PARAGEM DE AUTOCARRO
	PAPELEIRAS		EQUIPAMENTO INFANTIL	QUIOSQUE	PRAÇA DE TÁXIS

OBSERVAÇÕES

IDENTIFICAÇÃO DO LOCAL:	RUA 8 DE MAIO	ESPAÇO Nº:	13
-------------------------	---------------	------------	----

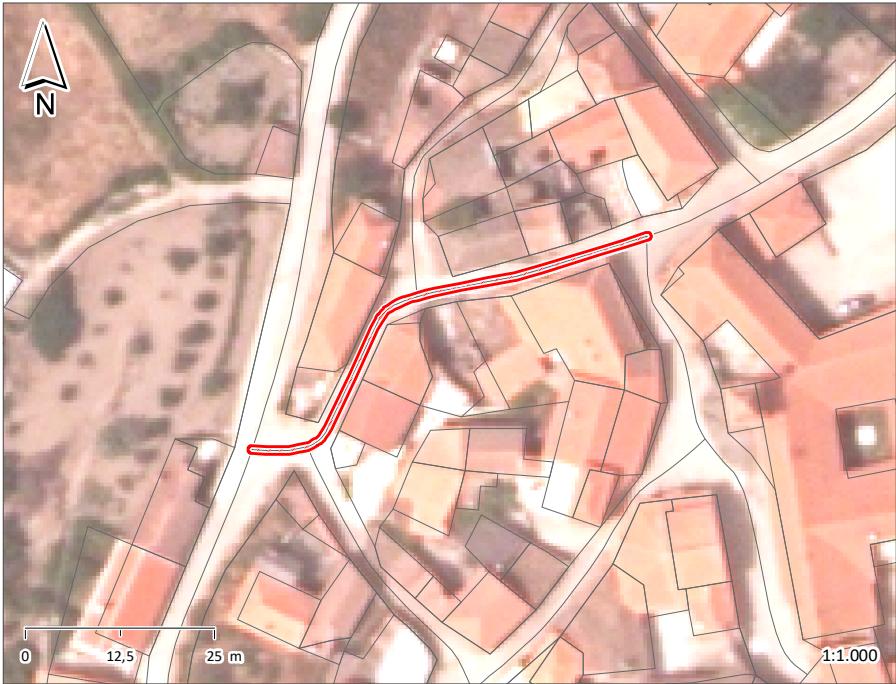

ESPAÇO PÚBLICO	
TIPOLOGIA	RUA
SUB - TIPOLOGIA	

ACESSIBILIDADE PEDONAL	
PASSEIOS	NÃO TEM
LARGURA ÚTIL DO PASSEIO	
BARREIRAS À CIRCULAÇÃO	
ARBORIZAÇÃO	
SEGURANÇA DO ESPAÇO	SEGURO

MOVIMENTO PEDONAL	
TIPO	DE PASSAGEM
FREQUÊNCIA	REDUZIDA

EDIFICADO	
USO FUNCIONAL (RÉS-DO-CHÃO)	OUTROS
ESTADO DE CONSERVAÇÃO	
QUALIDADE DA ENVOLVENTE CONSTRUÍDA	

MOVIMENTO AUTOMÓVEL	
FREQUÊNCIA	REDUZIDA

ESTACIONAMENTO	
VIA PÚBLICA	INEXISTENTE
ACESSO A PARQUE	NÃO

CAPACIDADE POLARIZADORA	
FREQUÊNCIA	NENHUMA

PAVIMENTO	PASSEIO	LANCIL	FAIXA DE RODAGEM
MATERIAL			CUBO DE GRANITO
COR			CINZENTO
CONSERVAÇÃO			RAZOÁVEL

VEGETAÇÃO	ARBÓREA	ARBUSTIVA	HERBÁCEA
-----------	---------	-----------	----------

OUTROS ELEMENTOS	ILUMINAÇÃO PÚBLICA	X	BANCOS	INSTALAÇÕES SANITÁRIAS	ELEMENTO DE ÁGUA
	CAIXOTES DO LIXO		PASSADEIRAS	ESPLANADA	PARAGEM DE AUTOCARRO
	PAPELEIRAS		EQUIPAMENTO INFANTIL	QUIOSQUE	PRAÇA DE TÁXIS

OBSERVAÇÕES

IDENTIFICAÇÃO DO LOCAL: RUA DA TENDA

ESPAÇO Nº: 14

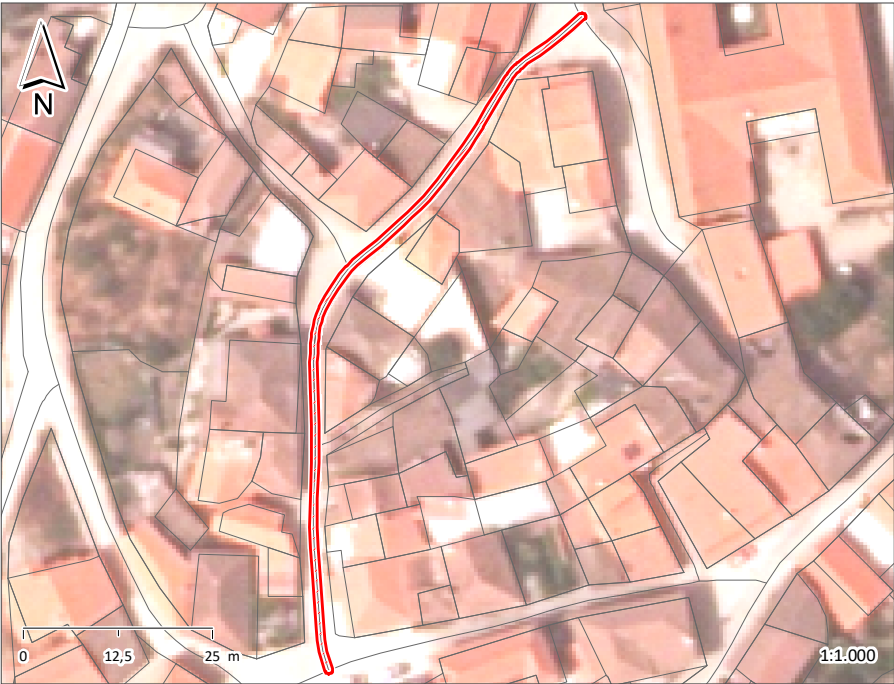

ESPAÇO PÚBLICO

TIPOLOGIA RUA

SUB - TIPOLOGIA

ACESSIBILIDADE PEDONAL

PASSEIOS NÃO TEM

LARGURA ÚTIL DO PASSEIO

BARREIRAS À CIRCULAÇÃO

ARBORIZAÇÃO

SEGURANÇA DO ESPAÇO SEGURO

MOVIMENTO PEDONAL

TIPO DE PASSAGEM

FREQUÊNCIA REDUZIDA

EDIFICADO

USO FUNCIONAL (RÉS-DO-CHÃO) COMÉRCIO OUTROS

ESTADO DE CONSERVAÇÃO

QUALIDADE DA ENVOLVENTE CONSTRUÍDA

MOVIMENTO AUTOMÓVEL

FREQUÊNCIA REDUZIDA

ESTACIONAMENTO

VIA PÚBLICA INEXISTENTE

ACESSO A PARQUE NÃO

CAPACIDADE POLARIZADORA

FREQUÊNCIA BAIXA

PAVIMENTO	PASSEIO	LANCIL	FAIXA DE RODAGEM
MATERIAL			CUBO DE GRANITO
COR			CINZENTO
CONSERVAÇÃO			RAZOÁVEL

VEGETAÇÃO	ARBÓREA	ARBUSTIVA	HERBÁCEA
-----------	---------	-----------	----------

OUTROS ELEMENTOS	ILUMINAÇÃO PÚBLICA	X	BANCOS	X	INSTALAÇÕES SANITÁRIAS	ELEMENTO DE ÁGUA	X
	CAIXOTES DO LIXO		PASSADEIRAS		ESPLANADA	PARAGEM DE AUTOCARRO	
	PAPELEIRAS		EQUIPAMENTO INFANTIL		QUIOSQUE	PRAÇA DE TÁXIS	

OBSERVAÇÕES

IDENTIFICAÇÃO DO LOCAL:

ESPAÇO Nº: 15

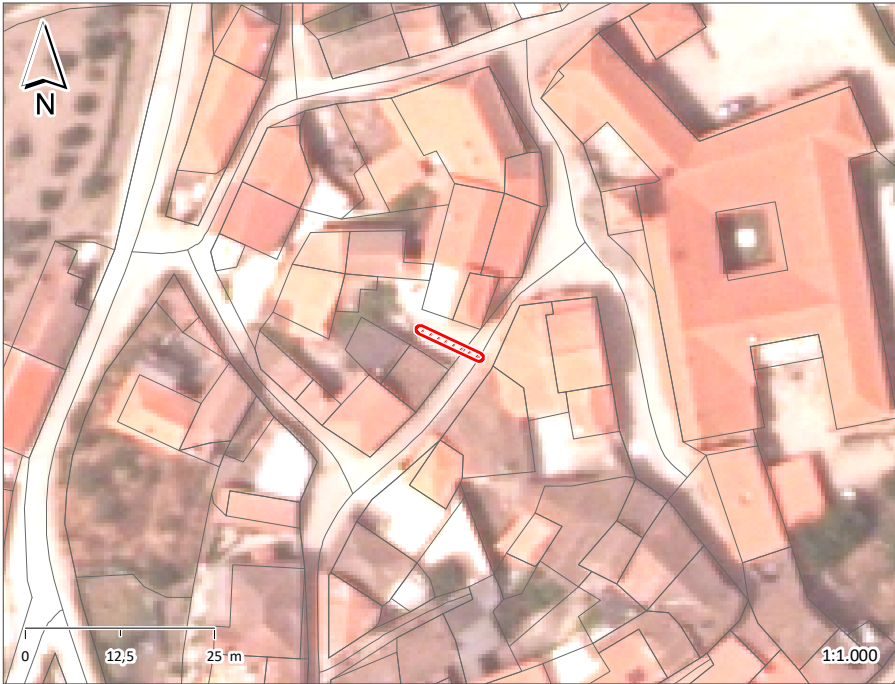

ESPAÇO PÚBLICO

TIPOLOGIA RUA

SUB - TIPOLOGIA

ACESSIBILIDADE PEDONAL

PASSEIOS NÃO TEM

LARGURA ÚTIL DO PASSEIO

BARREIRAS À CIRCULAÇÃO

ARBORIZAÇÃO

SEGURANÇA DO ESPAÇO SEGURO

MOVIMENTO PEDONAL

TIPO DE PASSAGEM

FREQÜÊNCIA REDUZIDA

EDIFICADO

USO FUNCIONAL (RÉS-DO-CHÃO) OUTROS

ESTADO DE CONSERVAÇÃO

QUALIDADE DA ENVOLVENTE CONSTRUÍDA

MOVIMENTO AUTOMÓVEL

FREQÜÊNCIA REDUZIDA

ESTACIONAMENTO

VIA PÚBLICA INEXISTENTE

ACESSO A PARQUE NÃO

CAPACIDADE POLARIZADORA

FREQÜÊNCIA NENHUMA

PAVIMENTO	PASSEIO	LANCIL	FAIXA DE RODAGEM
MATERIAL			CUBO DE GRANITO
COR			CINZENTO
CONSERVAÇÃO			RAZOÁVEL

VEGETAÇÃO	ARBÓREA	ARBUSTIVA	HERBÁCEA
-----------	---------	-----------	----------

OUTROS ELEMENTOS	ILUMINAÇÃO PÚBLICA	BANCOS	INSTALAÇÕES SANITÁRIAS	ELEMENTO DE ÁGUA
	CAIXOTES DO LIXO	PASSADEIRAS	ESPLANADA	PARAGEM DE AUTOCARRO
	PAPELEIRAS	EQUIPAMENTO INFANTIL	QUIOSQUE	PRAÇA DE TÁXIS

OBSERVAÇÕES

IDENTIFICAÇÃO DO LOCAL: LARGO DO TERREIRO

ESPAÇO Nº: 16

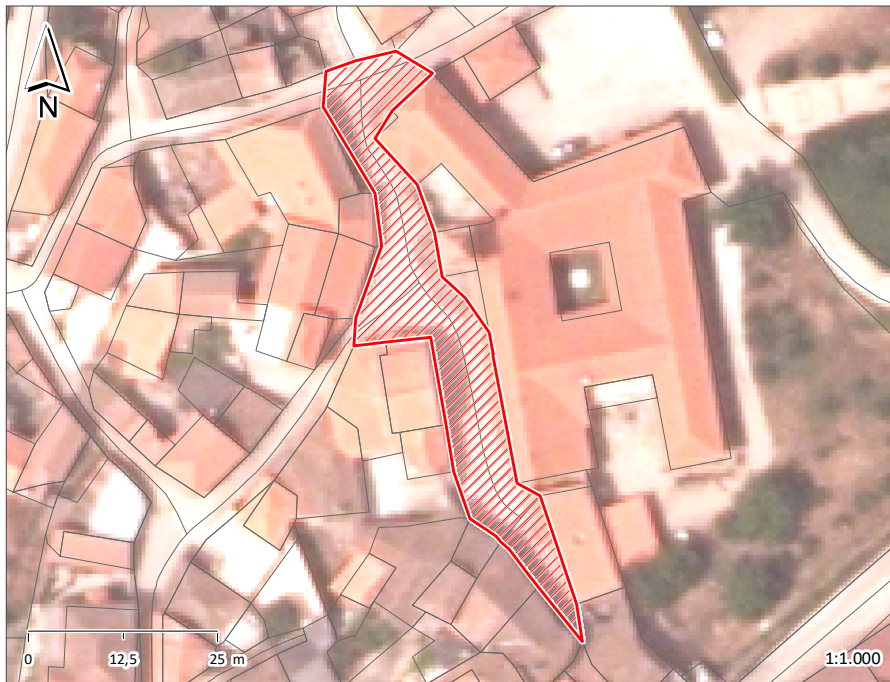

ESPAÇO PÚBLICO	
TIPOLOGIA	LARGO/PRAÇA
SUB - TIPOLOGIA	

ACESSIBILIDADE PEDONAL	
PASSEIOS	NÃO TEM
LARGURA ÚTIL DO PASSEIO	
BARREIRAS À CIRCULAÇÃO	
ARBORIZAÇÃO	
SEGURANÇA DO ESPAÇO	SEGURO

MOVIMENTO PEDONAL	
TIPO	DE PASSAGEM
FREQUÊNCIA	REDUZIDA

EDIFICADO			
USO FUNCIONAL (RÉS-DO-CHÃO)	SERVIÇOS	OUTROS	
ESTADO DE CONSERVAÇÃO			
QUALIDADE DA ENVOLVENTE CONSTRUÍDA			

MOVIMENTO AUTOMÓVEL	
FREQUÊNCIA	REDUZIDA

ESTACIONAMENTO	
VIA PÚBLICA	INEXISTENTE
ACESSO A PARQUE	NÃO

CAPACIDADE POLARIZADORA	
FREQUÊNCIA	MÉDIA

PAVIMENTO	PASSEIO	LANCIL	FAIXA DE RODAGEM
MATERIAL			CUBO DE GRANITO
COR			CINZENTO
CONSERVAÇÃO			RAZOÁVEL

VEGETAÇÃO	ARBÓREA	ARBUSTIVA	HERBÁCEA
-----------	---------	-----------	----------

OUTROS ELEMENTOS	ILUMINAÇÃO PÚBLICA	X	BANCOS	X	INSTALAÇÕES SANITÁRIAS	ELEMENTO DE ÁGUA
	CAIXOTES DO LIXO		PASSADEIRAS		ESPLANADA	PARAGEM DE AUTOCARRO
	PAPELEIRAS		EQUIPAMENTO INFANTIL		QUIOSQUE	PRAÇA DE TÁXIS

OBSERVAÇÕES

IDENTIFICAÇÃO DO LOCAL:

ESPAÇO Nº: 17

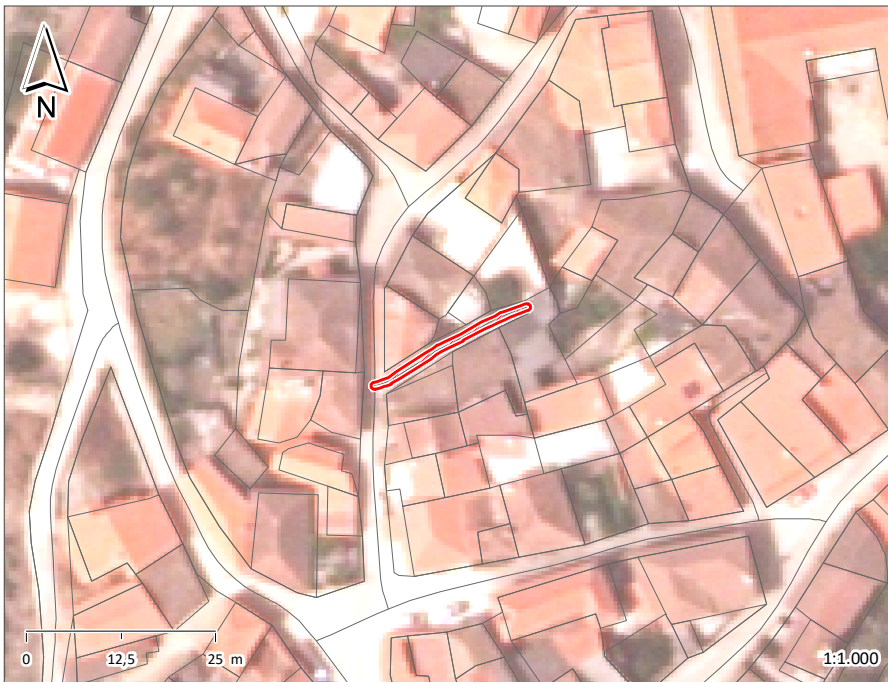

ESPAÇO PÚBLICO

TIPOLOGIA VIELA/ESCALADA

SUB - TIPOLOGIA

ACESSIBILIDADE PEDONAL

PASSEIOS NÃO TEM

LARGURA ÚTIL DO PASSEIO

BARREIRAS À CIRCULAÇÃO

ARBORIZAÇÃO

SEGURANÇA DO ESPAÇO SEGURO

MOVIMENTO PEDONAL

TIPO DE PASSAGEM

FREQUÊNCIA REDUZIDA

EDIFICADO

USO FUNCIONAL (RÉS-DO-CHÃO) OUTROS

ESTADO DE CONSERVAÇÃO

QUALIDADE DA ENVOLVENTE CONSTRUÍDA

MOVIMENTO AUTOMÓVEL

FREQUÊNCIA N.A.

ESTACIONAMENTO

VIA PÚBLICA

ACESSO A PARQUE NÃO

CAPACIDADE POLARIZADORA

FREQUÊNCIA NENHUMA

PAVIMENTO	PASSEIO	LANCIL	FAIXA DE RODAGEM
MATERIAL			CUBO DE GRANITO
COR			CINZENTO
CONSERVAÇÃO			RAZOÁVEL

VEGETAÇÃO	ARBÓREA	ARBUSTIVA	HERBÁCEA
-----------	---------	-----------	----------

OUTROS ELEMENTOS	ILUMINAÇÃO PÚBLICA	BANCOS	INSTALAÇÕES SANITÁRIAS	ELEMENTO DE ÁGUA
	CAIXOTES DO LIXO	PASSADEIRAS	ESPLANADA	PARAGEM DE AUTOCARRO
	PAPELEIRAS	EQUIPAMENTO INFANTIL	QUIOSQUE	PRAÇA DE TÁXIS

OBSERVAÇÕES

IDENTIFICAÇÃO DO LOCAL:	RUA DA PRAÇA	ESPAÇO Nº:	18
-------------------------	--------------	------------	----

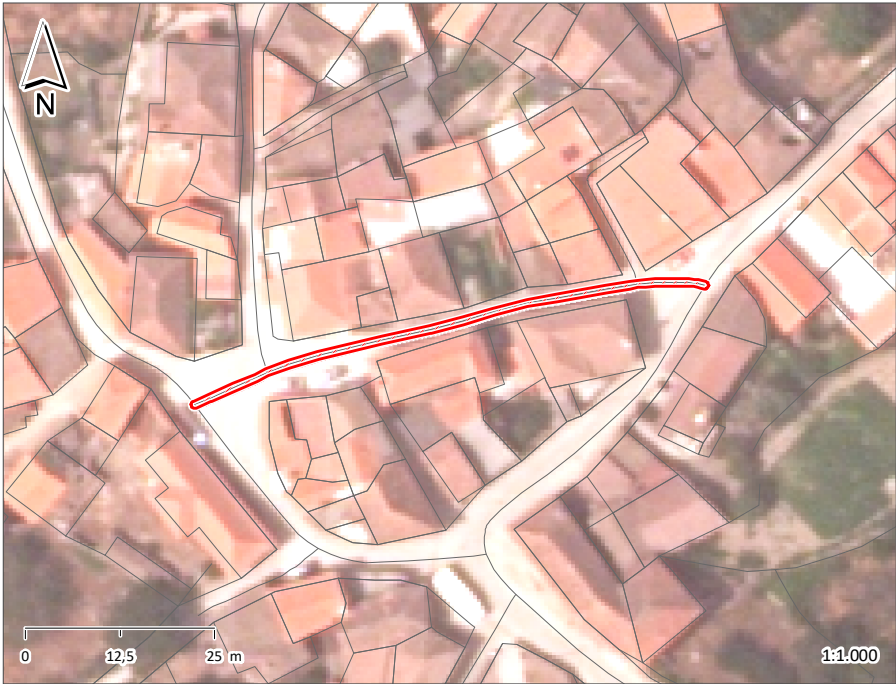

ESPAÇO PÚBLICO	
TIPOLOGIA	RUA
SUB - TIPOLOGIA	

ACESSIBILIDADE PEDONAL	
PASSEIOS	NÃO TEM
LARGURA ÚTIL DO PASSEIO	
BARREIRAS À CIRCULAÇÃO	
ARBORIZAÇÃO	
SEGURANÇA DO ESPAÇO	SEGURO

MOVIMENTO PEDONAL	
TIPO	DE PASSAGEM
FREQUÊNCIA	REDUZIDA

EDIFICADO	
USO FUNCIONAL (RÉS-DO-CHÃO)	OUTROS
ESTADO DE CONSERVAÇÃO	
QUALIDADE DA ENVOLVENTE CONSTRUÍDA	

MOVIMENTO AUTOMÓVEL	
FREQUÊNCIA	REDUZIDA

ESTACIONAMENTO	
VIA PÚBLICA	INEXISTENTE
ACESSO A PARQUE	NÃO

CAPACIDADE POLARIZADORA	
FREQUÊNCIA	NENHUMA

PAVIMENTO	PASSEIO	LANCIL	FAIXA DE RODAGEM
MATERIAL			CUBO DE GRANITO
COR			CINZENTO
CONSERVAÇÃO			RAZOÁVEL

VEGETAÇÃO	ARBÓREA	ARBUSTIVA	HERBÁCEA
-----------	---------	-----------	----------

OUTROS ELEMENTOS	ILUMINAÇÃO PÚBLICA	X	BANCOS	INSTALAÇÕES SANITÁRIAS	ELEMENTO DE ÁGUA
	CAIXOTES DO LIXO		PASSADEIRAS	ESPLANADA	PARAGEM DE AUTOCARRO
	PAPELEIRAS		EQUIPAMENTO INFANTIL	QUIOSQUE	PRAÇA DE TÁXIS

OBSERVAÇÕES
FOI IDENTIFICADA 1 CRUZ/ CRUZEIRO NESTE ARRUAMENTO.

IDENTIFICAÇÃO DO LOCAL:	TRAVESSA DO TERREIRO	ESPAÇO Nº:	19
-------------------------	----------------------	------------	----

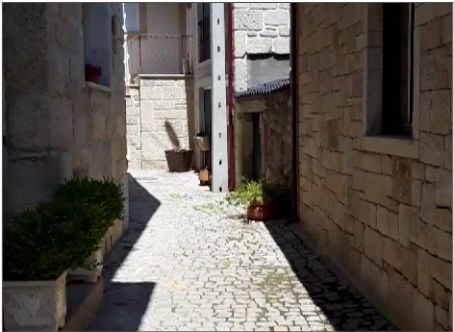
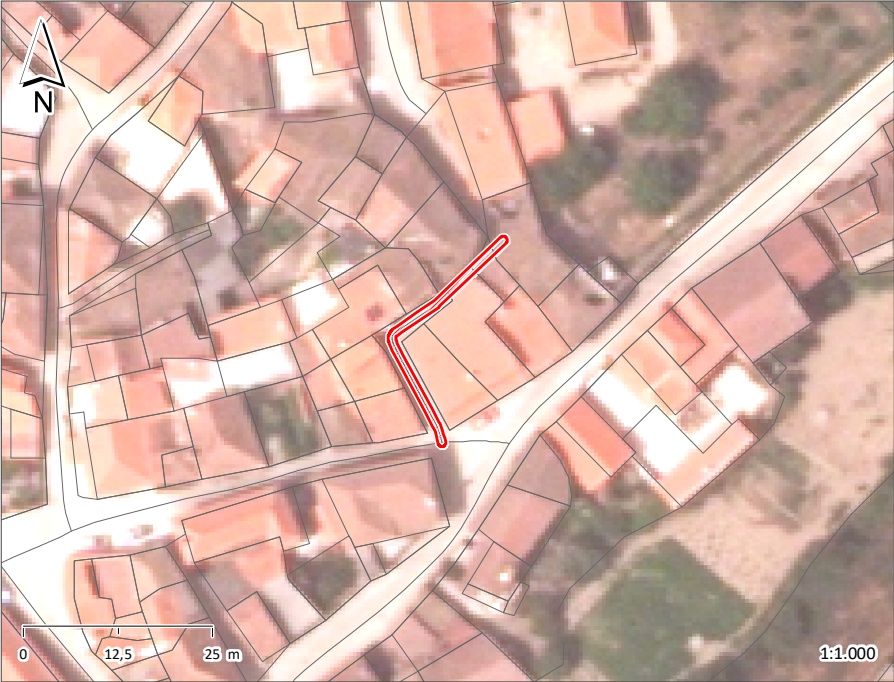

ESPAÇO PÚBLICO	
TIPOLOGIA	VIELA/ESCALADA
SUB - TIPOLOGIA	

ACESSIBILIDADE PEDONAL	
PASSEIOS	NÃO TEM
LARGURA ÚTIL DO PASSEIO	
BARREIRAS À CIRCULAÇÃO	
ARBORIZAÇÃO	
SEGURANÇA DO ESPAÇO	SEGURO

MOVIMENTO PEDONAL	
TIPO	DE PASSAGEM
FREQUÊNCIA	REDUZIDA

EDIFICADO	
USO FUNCIONAL (RÉS-DO-CHÃO)	OUTROS
ESTADO DE CONSERVAÇÃO	
QUALIDADE DA ENVOLVENTE CONSTRUÍDA	

MOVIMENTO AUTOMÓVEL	
FREQUÊNCIA	N.A.

ESTACIONAMENTO	
VIA PÚBLICA	
ACESSO A PARQUE	NÃO

CAPACIDADE POLARIZADORA	
FREQUÊNCIA	NENHUMA

PAVIMENTO	PASSEIO	LANCIL	FAIXA DE RODAGEM
MATERIAL			CUBO DE GRANITO
COR			CINZENTO
CONSERVAÇÃO			RAZOÁVEL

VEGETAÇÃO	ARBÓREA	ARBUSTIVA	HERBÁCEA
-----------	---------	-----------	----------

OUTROS ELEMENTOS	ILUMINAÇÃO PÚBLICA	X	BANCOS	INSTALAÇÕES SANITÁRIAS	ELEMENTO DE ÁGUA
	CAIXOTES DO LIXO		PASSADEIRAS	ESPLANADA	PARAGEM DE AUTOCARRO
	PAPELEIRAS		EQUIPAMENTO INFANTIL	QUIOSQUE	PRAÇA DE TÁXIS

OBSERVAÇÕES

IDENTIFICAÇÃO DO LOCAL:

ESPAÇO Nº: 20



ESPAÇO PÚBLICO

TIPOLOGIA RUA

SUB - TIPOLOGIA

ACESSIBILIDADE PEDONAL

PASSEIOS NÃO TEM

LARGURA ÚTIL DO PASSEIO

BARREIRAS À CIRCULAÇÃO

ARBORIZAÇÃO

SEGURANÇA DO ESPAÇO SEGURO

MOVIMENTO PEDONAL

TIPO DE PASSAGEM

FREQUÊNCIA REDUZIDA

EDIFICADO

USO FUNCIONAL (RÉS-DO-CHÃO) OUTROS

ESTADO DE CONSERVAÇÃO

QUALIDADE DA ENVOLVENTE CONSTRUÍDA

MOVIMENTO AUTOMÓVEL

FREQUÊNCIA REDUZIDA

ESTACIONAMENTO

VIA PÚBLICA INEXISTENTE

ACESSO A PARQUE NÃO

CAPACIDADE POLARIZADORA

FREQUÊNCIA NENHUMA

PAVIMENTO	PASSEIO	LANCIL	FAIXA DE RODAGEM
MATERIAL			CUBO DE GRANITO
COR			CINZENTO
CONSERVAÇÃO			RAZOÁVEL

VEGETAÇÃO	ARBÓREA	ARBUSTIVA	HERBÁCEA
-----------	---------	-----------	----------

OUTROS ELEMENTOS	ILUMINAÇÃO PÚBLICA	X	BANCOS	INSTALAÇÕES SANITÁRIAS	ELEMENTO DE ÁGUA
	CAIXOTES DO LIXO		PASSADEIRAS	ESPLANADA	PARAGEM DE AUTOCARRO
	PAPELEIRAS		EQUIPAMENTO INFANTIL	QUIOSQUE	PRAÇA DE TÁXIS

OBSERVAÇÕES

IDENTIFICAÇÃO DO LOCAL:	RUA DIREITA EM 534	ESPAÇO Nº:	21
-------------------------	-----------------------	------------	----

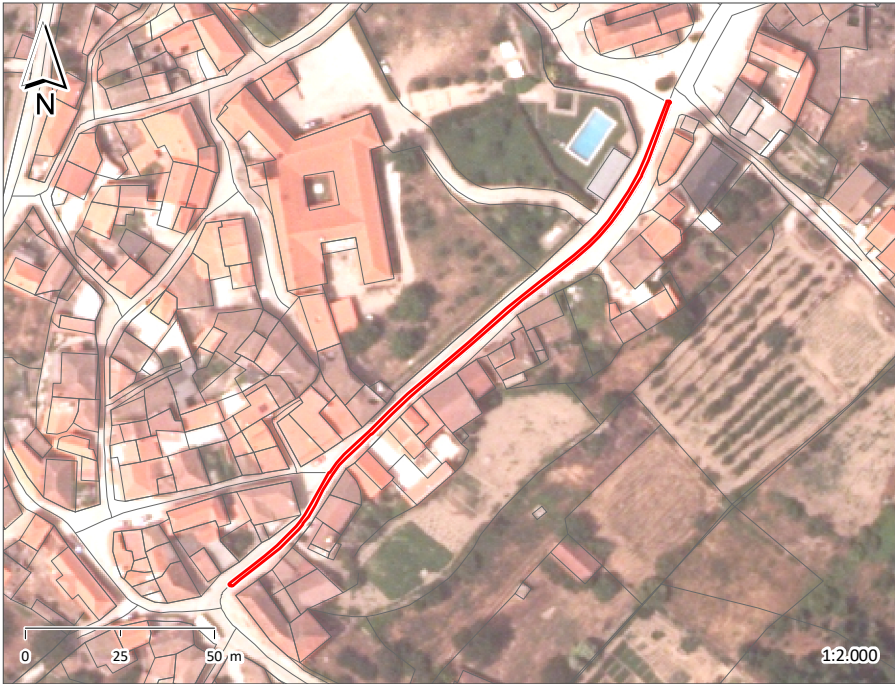

ESPAÇO PÚBLICO	
TIPOLOGIA	RUA
SUB - TIPOLOGIA	

ACESSIBILIDADE PEDONAL	
PASSEIOS	NÃO TEM
LARGURA ÚTIL DO PASSEIO	
BARREIRAS À CIRCULAÇÃO	
ARBORIZAÇÃO	
SEGURANÇA DO ESPAÇO	SEGURO

MOVIMENTO PEDONAL	
TIPO	DE PASSAGEM
FREQUÊNCIA	REDUZIDA

EDIFICADO			
USO FUNCIONAL (RÉS-DO-CHÃO)	SERVIÇOS	OUTROS	
ESTADO DE CONSERVAÇÃO			
QUALIDADE DA ENVOLVENTE CONSTRUÍDA			

MOVIMENTO AUTOMÓVEL	
FREQUÊNCIA	MODERADA

ESTACIONAMENTO	
VIA PÚBLICA	INEXISTENTE
ACESSO A PARQUE	NÃO

CAPACIDADE POLARIZADORA	
FREQUÊNCIA	MÉDIA

PAVIMENTO	PASSEIO	LANCIL	FAIXA DE RODAGEM
MATERIAL			CUBO DE GRANITO
COR			CINZENTO
CONSERVAÇÃO			RAZOÁVEL

VEGETAÇÃO	ARBÓREA	ARBUSTIVA	HERBÁCEA
-----------	---------	-----------	----------

OUTROS ELEMENTOS	ILUMINAÇÃO PÚBLICA	X	BANCOS	X	INSTALAÇÕES SANITÁRIAS	ELEMENTO DE ÁGUA
	CAIXOTES DO LIXO	X	PASSADEIRAS		ESPLANADA	PARAGEM DE AUTOCARRO
	PAPELEIRAS		EQUIPAMENTO INFANTIL		QUIOSQUE	PRAÇA DE TÁXIS

OBSERVAÇÕES

IDENTIFICAÇÃO DO LOCAL: ESTRADA MUNICIPAL 534
EM 534

ESPAÇO Nº: 22



ESPAÇO PÚBLICO

TIPOLOGIA RUA

SUB - TIPOLOGIA

ACESSIBILIDADE PEDONAL

PASSEIOS NÃO TEM

LARGURA ÚTIL DO PASSEIO

BARREIRAS À CIRCULAÇÃO

ARBORIZAÇÃO

SEGURANÇA DO ESPAÇO INSEGURO

MOVIMENTO PEDONAL

TIPO DE PASSAGEM

FREQUÊNCIA REDUZIDA

EDIFICADO

USO FUNCIONAL (RÉS-DO-CHÃO) OUTROS

ESTADO DE CONSERVAÇÃO

QUALIDADE DA ENVOLVENTE CONSTRUÍDA

MOVIMENTO AUTOMÓVEL

FREQUÊNCIA MODERADA

ESTACIONAMENTO

VIA PÚBLICA INEXISTENTE

ACESSO A PARQUE NÃO

CAPACIDADE POLARIZADORA

FREQUÊNCIA MÉDIA

PAVIMENTO	PASSEIO	LANCIL	FAIXA DE RODAGEM
MATERIAL			BETUMINOSO
COR			CINZENTO
CONSERVAÇÃO			BOM

VEGETAÇÃO	ARBÓREA	ARBUSTIVA	HERBÁCEA
-----------	---------	-----------	----------

OUTROS ELEMENTOS	ILUMINAÇÃO PÚBLICA	X	BANCOS	INSTALAÇÕES SANITÁRIAS	ELEMENTO DE ÁGUA
	CAIXOTES DO LIXO		PASSADEIRAS	ESPLANADA	PARAGEM DE AUTOCARRO
	PAPELEIRAS		EQUIPAMENTO INFANTIL	QUIOSQUE	PRAÇA DE TÁXIS

OBSERVAÇÕES

IDENTIFICAÇÃO DO LOCAL: RUA S. MIGUEL ARCANJO

ESPAÇO Nº: 23

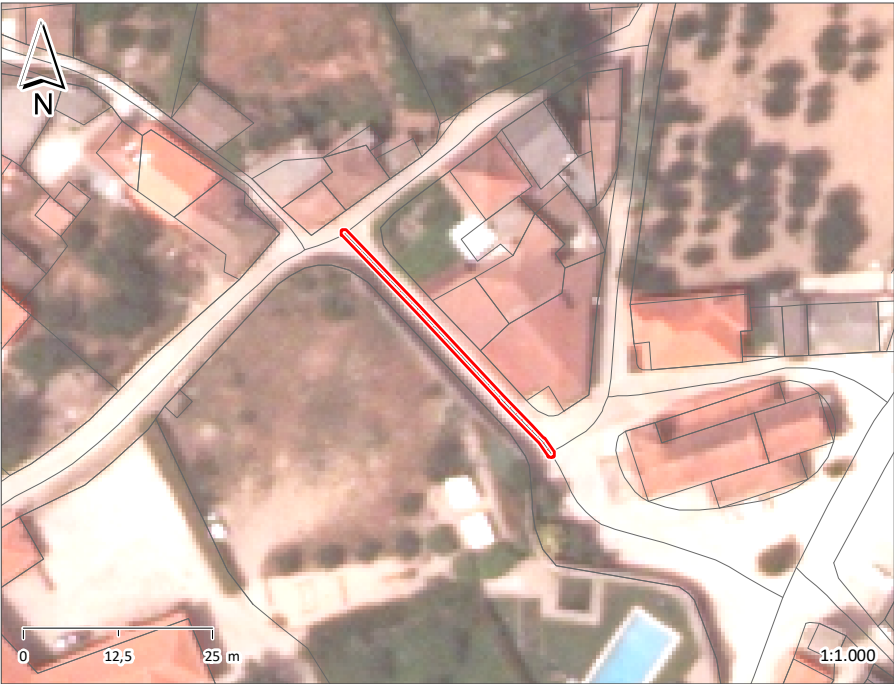

ESPAÇO PÚBLICO

TIPOLOGIA RUA

SUB - TIPOLOGIA

ACESSIBILIDADE PEDONAL

PASSEIOS NÃO TEM

LARGURA ÚTIL DO PASSEIO

BARREIRAS À CIRCULAÇÃO

ARBORIZAÇÃO

SEGURANÇA DO ESPAÇO SEGURO

MOVIMENTO PEDONAL

TIPO DE PASSAGEM

FREQUÊNCIA REDUZIDA

EDIFICADO

USO FUNCIONAL (RÉS-DO-CHÃO) OUTROS

ESTADO DE CONSERVAÇÃO

QUALIDADE DA ENVOLVENTE CONSTRUÍDA

MOVIMENTO AUTOMÓVEL

FREQUÊNCIA REDUZIDA

ESTACIONAMENTO

VIA PÚBLICA INEXISTENTE

ACESSO A PARQUE NÃO

CAPACIDADE POLARIZADORA

FREQUÊNCIA NENHUMA

PAVIMENTO	PASSEIO	LANCIL	FAIXA DE RODAGEM
MATERIAL			CUBO DE GRANITO
COR			CINZENTO
CONSERVAÇÃO			RAZOÁVEL

VEGETAÇÃO	ARBÓREA	ARBUSTIVA	HERBÁCEA
-----------	---------	-----------	----------

OUTROS ELEMENTOS	ILUMINAÇÃO PÚBLICA	X	BANCOS	INSTALAÇÕES SANITÁRIAS	ELEMENTO DE ÁGUA
	CAIXOTES DO LIXO		PASSADEIRAS	ESPLANADA	PARAGEM DE AUTOCARRO
	PAPELEIRAS		EQUIPAMENTO INFANTIL	QUIOSQUE	PRAÇA DE TÁXIS

OBSERVAÇÕES

IDENTIFICAÇÃO DO LOCAL: RUA DO ADRO

ESPAÇO Nº: 24



ESPAÇO PÚBLICO

TIPOLOGIA RUA

SUB - TIPOLOGIA

ACESSIBILIDADE PEDONAL

PASSEIOS NÃO TEM

LARGURA ÚTIL DO PASSEIO

BARREIRAS À CIRCULAÇÃO

ARBORIZAÇÃO

SEGURANÇA DO ESPAÇO SEGURO

MOVIMENTO PEDONAL

TIPO DE PASSAGEM

FREQUÊNCIA REDUZIDA

EDIFICADO

USO FUNCIONAL (RÉS-DO-CHÃO) OUTROS

ESTADO DE CONSERVAÇÃO

QUALIDADE DA ENVOLVENTE CONSTRUÍDA

MOVIMENTO AUTOMÓVEL

FREQUÊNCIA REDUZIDA

ESTACIONAMENTO

VIA PÚBLICA INEXISTENTE

ACESSO A PARQUE NÃO

CAPACIDADE POLARIZADORA

FREQUÊNCIA NENHUMA

PAVIMENTO	PASSEIO	LANCIL	FAIXA DE RODAGEM
MATERIAL			CUBO DE GRANITO
COR			CINZENTO
CONSERVAÇÃO			RAZOÁVEL

VEGETAÇÃO	ARBÓREA	ARBUSTIVA	HERBÁCEA
-----------	---------	-----------	----------

OUTROS ELEMENTOS	ILUMINAÇÃO PÚBLICA	X	BANCOS	INSTALAÇÕES SANITÁRIAS	ELEMENTO DE ÁGUA
	CAIXOTES DO LIXO		PASSADEIRAS	ESPLANADA	PARAGEM DE AUTOCARRO
	PAPELEIRAS		EQUIPAMENTO INFANTIL	QUIOSQUE	PRAÇA DE TÁXIS

OBSERVAÇÕES

IDENTIFICAÇÃO DO LOCAL: LARGO DO ADRO

ESPAÇO Nº: 25

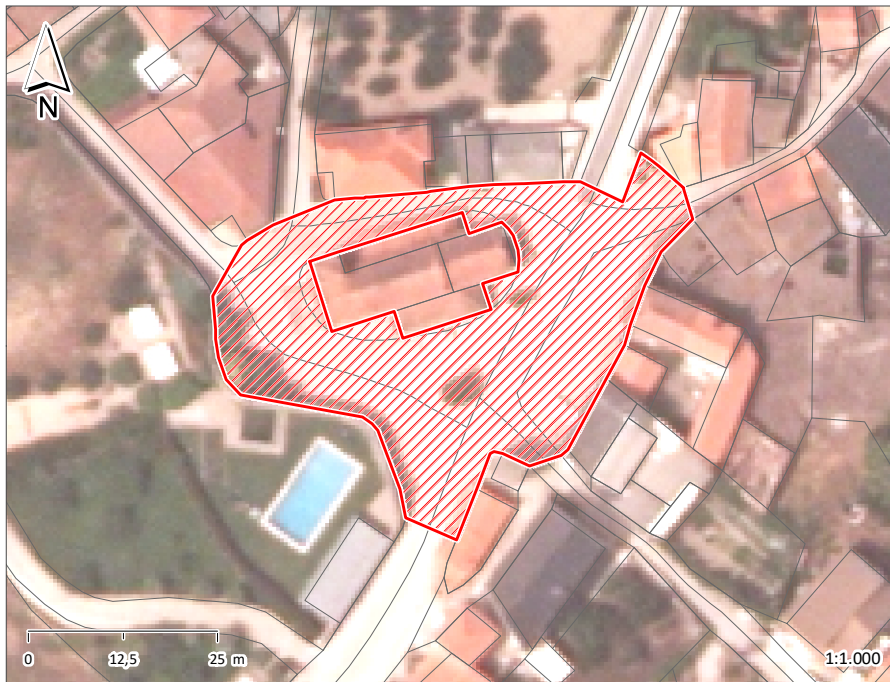
**ESPAÇO PÚBLICO**

TIPOLOGIA LARGO/PRAÇA

SUB - TIPOLOGIA

ACESSIBILIDADE PEDONAL

PASSEIOS NÃO TEM

LARGURA ÚTIL DO PASSEIO

BARREIRAS À CIRCULAÇÃO

ARBORIZAÇÃO

SEGURANÇA DO ESPAÇO SEGURO

MOVIMENTO PEDONAL

TIPO DE PASSAGEM

FREQUÊNCIA REDUZIDA

EDIFICADO

USO FUNCIONAL (RÉS-DO-CHÃO) EQUIPAMENTOS OUTROS

ESTADO DE CONSERVAÇÃO

QUALIDADE DA ENVOLVENTE CONSTRUÍDA

MOVIMENTO AUTOMÓVEL

FREQUÊNCIA REDUZIDA

ESTACIONAMENTO

VIA PÚBLICA INEXISTENTE

ACESSO A PARQUE NÃO

CAPACIDADE POLARIZADORA

FREQUÊNCIA BAIXA

PAVIMENTO	PASSEIO	LANCIL	FAIXA DE RODAGEM
MATERIAL			CUBO DE GRANITO
COR			CINZENTO
CONSERVAÇÃO			RAZOÁVEL

VEGETAÇÃO	ARBÓREA	X	ARBUSTIVA	X	HERBÁCEA	
-----------	---------	---	-----------	---	----------	--

OUTROS ELEMENTOS	ILUMINAÇÃO PÚBLICA	X	BANCOS	X	INSTALAÇÕES SANITÁRIAS	ELEMENTO DE ÁGUA	X
	CAIXOTES DO LIXO	X	PASSADEIRAS		ESPLANADA	PARAGEM DE AUTOCARRO	
	PAPELEIRAS	X	EQUIPAMENTO INFANTIL		QUIOSQUE	PRAÇA DE TÁXIS	

OBSERVAÇÕES

FOI IDENTIFICADO 1 FONTANÁRIO NESTE ALARGAMENTO.

IDENTIFICAÇÃO DO LOCAL:	RUA DO MONTE	ESPAÇO Nº:	26
-------------------------	--------------	------------	----

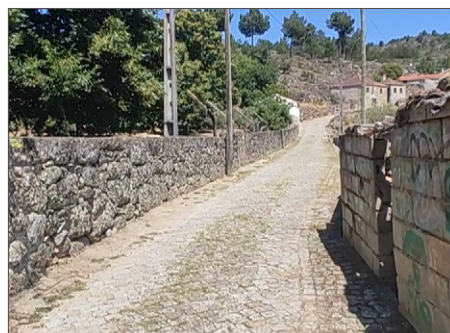

ESPAÇO PÚBLICO	
TIPOLOGIA	RUA
SUB - TIPOLOGIA	

ACESSIBILIDADE PEDONAL	
PASSEIOS	NÃO TEM
LARGURA ÚTIL DO PASSEIO	
BARREIRAS À CIRCULAÇÃO	
ARBORIZAÇÃO	
SEGURANÇA DO ESPAÇO	SEGURO

MOVIMENTO PEDONAL	
TIPO	DE PASSAGEM
FREQUÊNCIA	REDUZIDA

EDIFICADO	
USO FUNCIONAL (RÉS-DO-CHÃO)	OUTROS
ESTADO DE CONSERVAÇÃO	
QUALIDADE DA ENVOLVENTE CONSTRUÍDA	

MOVIMENTO AUTOMÓVEL	
FREQUÊNCIA	REDUZIDA

ESTACIONAMENTO	
VIA PÚBLICA	INEXISTENTE
ACESSO A PARQUE	NÃO

CAPACIDADE POLARIZADORA	
FREQUÊNCIA	NENHUMA

PAVIMENTO	PASSEIO	LANCIL	FAIXA DE RODAGEM
MATERIAL			CUBO DE GRANITO
COR			CINZENTO
CONSERVAÇÃO			RAZOÁVEL

VEGETAÇÃO	ARBÓREA	ARBUSTIVA	HERBÁCEA
-----------	---------	-----------	----------

OUTROS ELEMENTOS	ILUMINAÇÃO PÚBLICA	X	BANCOS	INSTALAÇÕES SANITÁRIAS	ELEMENTO DE ÁGUA
	CAIXOTES DO LIXO		PASSADEIRAS	ESPLANADA	PARAGEM DE AUTOCARRO
	PAPELEIRAS		EQUIPAMENTO INFANTIL	QUIOSQUE	PRAÇA DE TÁXIS

OBSERVAÇÕES

IDENTIFICAÇÃO DO LOCAL:	RUA DO CARRASCAL	ESPAÇO Nº:	27
-------------------------	------------------	------------	----



ESPAÇO PÚBLICO	
TIPOLOGIA	RUA
SUB - TIPOLOGIA	

ACESSIBILIDADE PEDONAL	
PASSEIOS	NÃO TEM
LARGURA ÚTIL DO PASSEIO	
BARREIRAS À CIRCULAÇÃO	
ARBORIZAÇÃO	
SEGURANÇA DO ESPAÇO	SEGURO

MOVIMENTO PEDONAL	
TIPO	DE PASSAGEM
FREQUÊNCIA	REDUZIDA

EDIFICADO	
USO FUNCIONAL (RÉS-DO-CHÃO)	OUTROS
ESTADO DE CONSERVAÇÃO	
QUALIDADE DA ENVOLVENTE CONSTRUÍDA	

MOVIMENTO AUTOMÓVEL	
FREQUÊNCIA	REDUZIDA

ESTACIONAMENTO	
VIA PÚBLICA	INEXISTENTE
ACESSO A PARQUE	NÃO

CAPACIDADE POLARIZADORA	
FREQUÊNCIA	NENHUMA

PAVIMENTO	PASSEIO	LANCIL	FAIXA DE RODAGEM
MATERIAL			CUBO DE GRANITO
COR			CINZENTO
CONSERVAÇÃO			RAZOÁVEL

VEGETAÇÃO	ARBÓREA	ARBUSTIVA	HERBÁCEA
-----------	---------	-----------	----------

OUTROS ELEMENTOS	ILUMINAÇÃO PÚBLICA	BANCOS	INSTALAÇÕES SANITÁRIAS	ELEMENTO DE ÁGUA
	CAIXOTES DO LIXO	PASSADEIRAS	ESPLANADA	PARAGEM DE AUTOCARRO
	PAPELEIRAS	EQUIPAMENTO INFANTIL	QUIOSQUE	PRAÇA DE TÁXIS

OBSERVAÇÕES

IDENTIFICAÇÃO DO LOCAL:

ESPAÇO Nº: 28

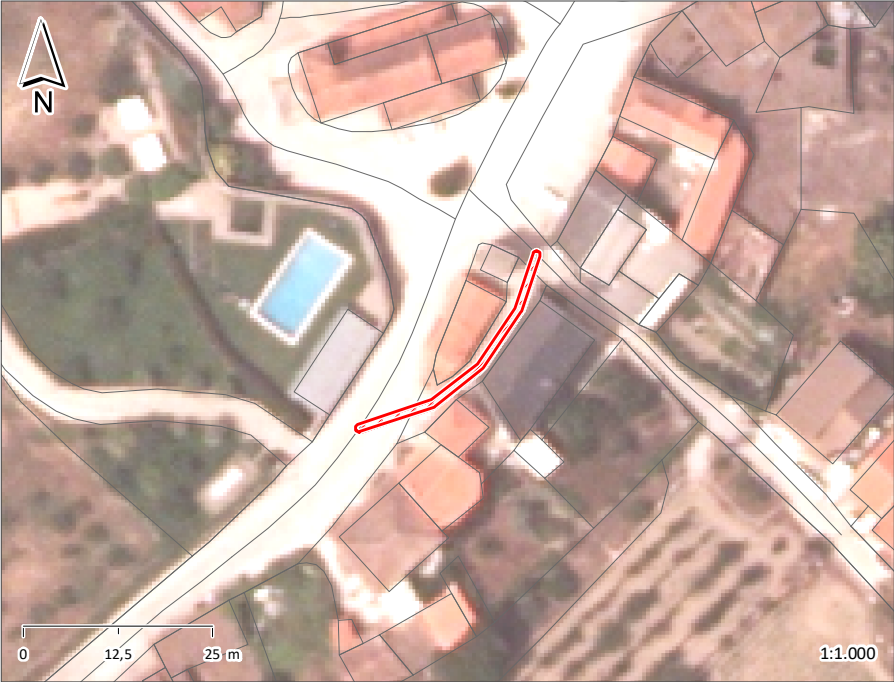

ESPAÇO PÚBLICO

TIPOLOGIA VIELA/ESCALADA

SUB - TIPOLOGIA

ACESSIBILIDADE PEDONAL

PASSEIOS NÃO TEM

LARGURA ÚTIL DO PASSEIO

BARREIRAS À CIRCULAÇÃO

ARBORIZAÇÃO

SEGURANÇA DO ESPAÇO SEGURO

MOVIMENTO PEDONAL

TIPO DE PASSAGEM

FREQÜÊNCIA REDUZIDA

EDIFICADO

USO FUNCIONAL (RÉS-DO-CHÃO) OUTROS

ESTADO DE CONSERVAÇÃO

QUALIDADE DA ENVOLVENTE CONSTRUÍDA

MOVIMENTO AUTOMÓVEL

FREQÜÊNCIA N.A.

ESTACIONAMENTO

VIA PÚBLICA

ACESSO A PARQUE NÃO

CAPACIDADE POLARIZADORA

FREQÜÊNCIA NENHUMA

PAVIMENTO	PASSEIO	LANCIL	FAIXA DE RODAGEM
MATERIAL			AFLOMERAMENTO ROCHOSO
COR			CINZENTO
CONSERVAÇÃO			MAU

VEGETAÇÃO	ARBÓREA	ARBUSTIVA	HERBÁCEA
-----------	---------	-----------	----------

OUTROS ELEMENTOS	ILUMINAÇÃO PÚBLICA	BANCOS	INSTALAÇÕES SANITÁRIAS	ELEMENTO DE ÁGUA
	CAIXOTES DO LIXO	PASSADEIRAS	ESPLANADA	PARAGEM DE AUTOCARRO
	PAPELEIRAS	EQUIPAMENTO INFANTIL	QUIOSQUE	PRAÇA DE TÁXIS

OBSERVAÇÕES

IDENTIFICAÇÃO DO LOCAL:

ESPAÇO Nº: 29



ESPAÇO PÚBLICO

TIPOLOGIA RUA

SUB - TIPOLOGIA

ACESSIBILIDADE PEDONAL

PASSEIOS NÃO TEM

LARGURA ÚTIL DO PASSEIO

BARREIRAS À CIRCULAÇÃO

ARBORIZAÇÃO

SEGURANÇA DO ESPAÇO SEGURO

MOVIMENTO PEDONAL

TIPO DE PASSAGEM

FREQUÊNCIA REDUZIDA

EDIFICADO

USO FUNCIONAL (RÉS-DO-CHÃO) OUTROS

ESTADO DE CONSERVAÇÃO

QUALIDADE DA ENVOLVENTE CONSTRUÍDA

MOVIMENTO AUTOMÓVEL

FREQUÊNCIA REDUZIDA

ESTACIONAMENTO

VIA PÚBLICA INEXISTENTE

ACESSO A PARQUE NÃO

CAPACIDADE POLARIZADORA

FREQUÊNCIA NENHUMA

PAVIMENTO	PASSEIO	LANCIL	FAIXA DE RODAGEM
MATERIAL			CUBO DE GRANITO
COR			CINZENTO
CONSERVAÇÃO			RAZOÁVEL

VEGETAÇÃO	ARBÓREA	ARBUSTIVA	HERBÁCEA
-----------	---------	-----------	----------

OUTROS ELEMENTOS	ILUMINAÇÃO PÚBLICA	X	BANCOS	INSTALAÇÕES SANITÁRIAS	ELEMENTO DE ÁGUA
	CAIXOTES DO LIXO		PASSADEIRAS	ESPLANADA	PARAGEM DE AUTOCARRO
	PAPELEIRAS		EQUIPAMENTO INFANTIL	QUIOSQUE	PRAÇA DE TÁXIS

OBSERVAÇÕES

IDENTIFICAÇÃO DO LOCAL:

ESPAÇO Nº: 30



ESPAÇO PÚBLICO

TIPOLOGIA RUA

SUB - TIPOLOGIA

ACESSIBILIDADE PEDONAL

PASSEIOS NÃO TEM

LARGURA ÚTIL DO PASSEIO

BARREIRAS À CIRCULAÇÃO

ARBORIZAÇÃO

SEGURANÇA DO ESPAÇO SEGURO

MOVIMENTO PEDONAL

TIPO DE PASSAGEM

FREQUÊNCIA REDUZIDA

EDIFICADO

USO FUNCIONAL (RÉS-DO-CHÃO) OUTROS

ESTADO DE CONSERVAÇÃO

QUALIDADE DA ENVOLVENTE CONSTRUÍDA

MOVIMENTO AUTOMÓVEL

FREQUÊNCIA REDUZIDA

ESTACIONAMENTO

VIA PÚBLICA INEXISTENTE

ACESSO A PARQUE NÃO

CAPACIDADE POLARIZADORA

FREQUÊNCIA NENHUMA

PAVIMENTO	PASSEIO	LANCIL	FAIXA DE RODAGEM
MATERIAL			CUBO DE GRANITO
COR			CINZENTO
CONSERVAÇÃO			RAZOÁVEL

VEGETAÇÃO	ARBÓREA	ARBUSTIVA	HERBÁCEA
-----------	---------	-----------	----------

OUTROS ELEMENTOS	ILUMINAÇÃO PÚBLICA	BANCOS	INSTALAÇÕES SANITÁRIAS	ELEMENTO DE ÁGUA
	CAIXOTES DO LIXO	PASSADEIRAS	ESPLANADA	PARAGEM DE AUTOCARRO
	PAPELEIRAS	EQUIPAMENTO INFANTIL	QUIOSQUE	PRAÇA DE TÁXIS

OBSERVAÇÕES

IDENTIFICAÇÃO DO LOCAL: ESTRADA MUNICIPAL 534
EM 534

ESPAÇO Nº: 31

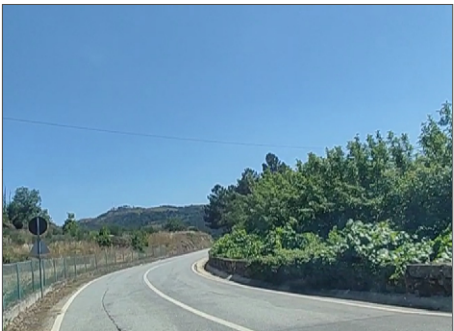

ESPAÇO PÚBLICO

TIPOLOGIA RUA

SUB - TIPOLOGIA

ACESSIBILIDADE PEDONAL

PASSEIOS DOIS LADOS DESCONTÍNUO

LARGURA ÚTIL DO PASSEIO <1,20

BARREIRAS À CIRCULAÇÃO

ARBORIZAÇÃO

SEGURANÇA DO ESPAÇO INSEGURO

MOVIMENTO PEDONAL

TIPO DE PASSAGEM

FREQUÊNCIA REDUZIDA

EDIFICADO

USO FUNCIONAL (RÉS-DO-CHÃO) EQUIPAMENTOS OUTROS

ESTADO DE CONSERVAÇÃO

QUALIDADE DA ENVOLVENTE CONSTRUÍDA

MOVIMENTO AUTOMÓVEL

FREQUÊNCIA MODERADA

ESTACIONAMENTO

VIA PÚBLICA INEXISTENTE

ACESSO A PARQUE NÃO

CAPACIDADE POLARIZADORA

FREQUÊNCIA MÉDIA

PAVIMENTO	PASSEIO	LANCIL	FAIXA DE RODAGEM
MATERIAL	CUBO GRANITO		BETUMINOSO
COR	CINZENTO		CINZENTO
CONSERVAÇÃO	RAZOÁVEL		BOM

VEGETAÇÃO	ARBÓREA	X	ARBUSTIVA	HERBÁCEA
-----------	---------	---	-----------	----------

OUTROS ELEMENTOS	ILUMINAÇÃO PÚBLICA		BANCOS	X	INSTALAÇÕES SANITÁRIAS		ELEMENTO DE ÁGUA	
	CAIXOTES DO LIXO	X	PASSADEIRAS		ESPLANADA		PARAGEM DE AUTOCARRO	X
	PAPELEIRAS		EQUIPAMENTO INFANTIL		QUIOSQUE		PRAÇA DE TÁXIS	

OBSERVAÇÕES

FOI IDENTIFICADA 1 CRUZ/ CRUZEIRO NESTE ARRUAMENTO.

IDENTIFICAÇÃO DO LOCAL:

ESPAÇO Nº: 32



ESPAÇO PÚBLICO

TIPOLOGIA RUA

SUB - TIPOLOGIA

ACESSIBILIDADE PEDONAL

PASSEIOS NÃO TEM

LARGURA ÚTIL DO PASSEIO

BARREIRAS À CIRCULAÇÃO

ARBORIZAÇÃO

SEGURANÇA DO ESPAÇO SEGURO

MOVIMENTO PEDONAL

TIPO DE PASSAGEM

FREQÜÊNCIA REDUZIDA

EDIFICADO

USO FUNCIONAL (RÉS-DO-CHÃO) OUTROS

ESTADO DE CONSERVAÇÃO

QUALIDADE DA ENVOLVENTE CONSTRUÍDA

MOVIMENTO AUTOMÓVEL

FREQÜÊNCIA REDUZIDA

ESTACIONAMENTO

VIA PÚBLICA INEXISTENTE

ACESSO A PARQUE NÃO

CAPACIDADE POLARIZADORA

FREQÜÊNCIA NENHUMA

PAVIMENTO	PASSEIO	LANCIL	FAIXA DE RODAGEM
MATERIAL			CUBO DE GRANITO
COR			CINZENTO
CONSERVAÇÃO			RAZOÁVEL

VEGETAÇÃO	ARBÓREA	ARBUSTIVA	HERBÁCEA
-----------	---------	-----------	----------

OUTROS ELEMENTOS	ILUMINAÇÃO PÚBLICA	X	BANCOS	INSTALAÇÕES SANITÁRIAS	ELEMENTO DE ÁGUA
	CAIXOTES DO LIXO		PASSADEIRAS	ESPLANADA	PARAGEM DE AUTOCARRO
	PAPELEIRAS		EQUIPAMENTO INFANTIL	QUIOSQUE	PRAÇA DE TÁXIS

OBSERVAÇÕES

IDENTIFICAÇÃO DO LOCAL:

ESPAÇO Nº:

33

**ESPAÇO PÚBLICO**

TIPOLOGIA RUA

SUB - TIPOLOGIA

ACESSIBILIDADE PEDONAL

PASSEIOS NÃO TEM

LARGURA ÚTIL DO PASSEIO

BARREIRAS À CIRCULAÇÃO

ARBORIZAÇÃO

SEGURANÇA DO ESPAÇO SEGURO

MOVIMENTO PEDONAL

TIPO DE PASSAGEM

FREQUÊNCIA REDUZIDA

EDIFICADO

USO FUNCIONAL (RÉS-DO-CHÃO) OUTROS

ESTADO DE CONSERVAÇÃO

QUALIDADE DA ENVOLVENTE CONSTRUÍDA

MOVIMENTO AUTOMÓVEL

FREQUÊNCIA REDUZIDA

ESTACIONAMENTO

VIA PÚBLICA INEXISTENTE

ACESSO A PARQUE NÃO

CAPACIDADE POLARIZADORA

FREQUÊNCIA NENHUMA

PAVIMENTO	PASSEIO	LANCIL	FAIXA DE RODAGEM
MATERIAL			CUBO DE GRANITO
COR			CINZENTO
CONSERVAÇÃO			RAZOÁVEL

VEGETAÇÃO	ARBÓREA	ARBUSTIVA	HERBÁCEA
-----------	---------	-----------	----------

OUTROS ELEMENTOS	ILUMINAÇÃO PÚBLICA	BANCOS	INSTALAÇÕES SANITÁRIAS	ELEMENTO DE ÁGUA
	CAIXOTES DO LIXO	PASSADEIRAS	ESPLANADA	PARAGEM DE AUTOCARRO
	PAPELEIRAS	EQUIPAMENTO INFANTIL	QUIOSQUE	PRAÇA DE TÁXIS

OBSERVAÇÕES

IDENTIFICAÇÃO DO LOCAL:	RUA DA MOITA	ESPAÇO Nº:	34
-------------------------	--------------	------------	----



ESPAÇO PÚBLICO	
TIPOLOGIA	RUA
SUB - TIPOLOGIA	

ACESSIBILIDADE PEDONAL	
PASSEIOS	NÃO TEM
LARGURA ÚTIL DO PASSEIO	
BARREIRAS À CIRCULAÇÃO	
ARBORIZAÇÃO	
SEGURANÇA DO ESPAÇO	SEGURO

MOVIMENTO PEDONAL	
TIPO	DE PASSAGEM
FREQUÊNCIA	REDUZIDA

EDIFICADO	
USO FUNCIONAL (RÉS-DO-CHÃO)	OUTROS
ESTADO DE CONSERVAÇÃO	
QUALIDADE DA ENVOLVENTE CONSTRUÍDA	

MOVIMENTO AUTOMÓVEL	
FREQUÊNCIA	REDUZIDA

ESTACIONAMENTO	
VIA PÚBLICA	INEXISTENTE
ACESSO A PARQUE	NÃO

CAPACIDADE POLARIZADORA	
FREQUÊNCIA	NENHUMA

PAVIMENTO	PASSEIO	LANCIL	FAIXA DE RODAGEM
MATERIAL			CUBO DE GRANITO
COR			CINZENTO
CONSERVAÇÃO			RAZOÁVEL

VEGETAÇÃO	ARBÓREA	ARBUSTIVA	HERBÁCEA
-----------	---------	-----------	----------

OUTROS ELEMENTOS	ILUMINAÇÃO PÚBLICA	X	BANCOS	INSTALAÇÕES SANITÁRIAS	ELEMENTO DE ÁGUA
	CAIXOTES DO LIXO	X	PASSADEIRAS	ESPLANADA	PARAGEM DE AUTOCARRO
	PAPELEIRAS		EQUIPAMENTO INFANTIL	QUIOSQUE	PRAÇA DE TÁXIS

OBSERVAÇÕES

IDENTIFICAÇÃO DO LOCAL:

ESPAÇO Nº: 35



ESPAÇO PÚBLICO

TIPOLOGIA RUA

SUB - TIPOLOGIA

ACESSIBILIDADE PEDONAL

PASSEIOS NÃO TEM

LARGURA ÚTIL DO PASSEIO

BARREIRAS À CIRCULAÇÃO

ARBORIZAÇÃO

SEGURANÇA DO ESPAÇO SEGURO

MOVIMENTO PEDONAL

TIPO DE PASSAGEM

FREQÜÊNCIA REDUZIDA

EDIFICADO

USO FUNCIONAL (RÉS-DO-CHÃO) OUTROS

ESTADO DE CONSERVAÇÃO

QUALIDADE DA ENVOLVENTE CONSTRUÍDA

MOVIMENTO AUTOMÓVEL

FREQÜÊNCIA REDUZIDA

ESTACIONAMENTO

VIA PÚBLICA INEXISTENTE

ACESSO A PARQUE NÃO

CAPACIDADE POLARIZADORA

FREQÜÊNCIA NENHUMA

PAVIMENTO	PASSEIO	LANCIL	FAIXA DE RODAGEM
MATERIAL			CUBO DE GRANITO
COR			CINZENTO
CONSERVAÇÃO			RAZOÁVEL

VEGETAÇÃO	ARBÓREA	ARBUSTIVA	HERBÁCEA
-----------	---------	-----------	----------

OUTROS ELEMENTOS	ILUMINAÇÃO PÚBLICA	X	BANCOS	INSTALAÇÕES SANITÁRIAS	ELEMENTO DE ÁGUA
	CAIXOTES DO LIXO		PASSADEIRAS	ESPLANADA	PARAGEM DE AUTOCARRO
	PAPELEIRAS		EQUIPAMENTO INFANTIL	QUIOSQUE	PRAÇA DE TÁXIS

OBSERVAÇÕES

IDENTIFICAÇÃO DO LOCAL:

ESPAÇO Nº: 36

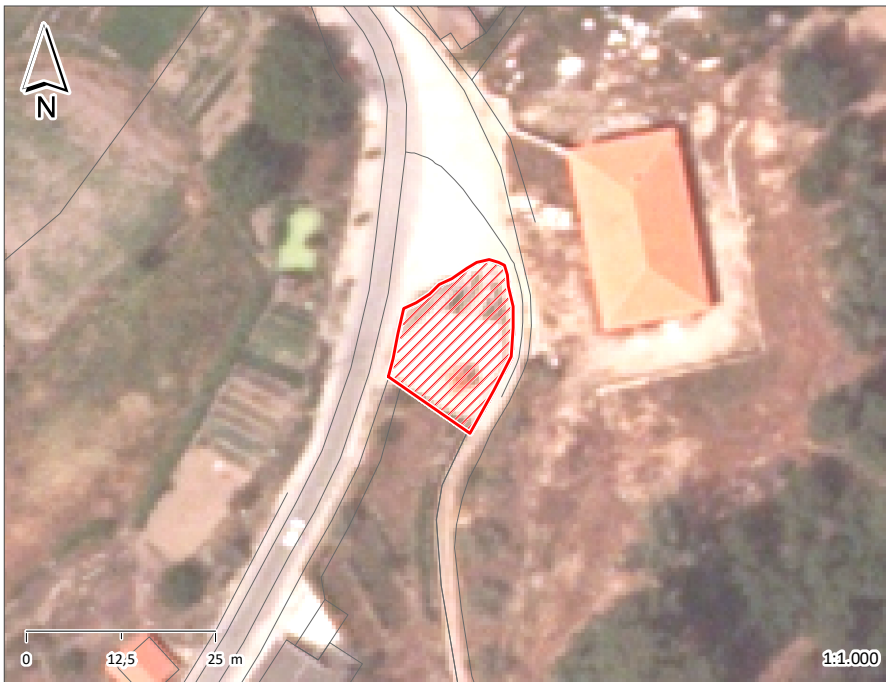
**ESPAÇO PÚBLICO**

TIPOLOGIA LARGO/PRAÇA

SUB - TIPOLOGIA

ACESSIBILIDADE PEDONAL

PASSEIOS N.A.

LARGURA ÚTIL DO PASSEIO

BARREIRAS À CIRCULAÇÃO

ARBORIZAÇÃO

SEGURANÇA DO ESPAÇO SEGURO

MOVIMENTO PEDONAL

TIPO DE PERMANÊNCIA

FREQUÊNCIA REDUZIDA

EDIFICADO

USO FUNCIONAL (RÉS-DO-CHÃO) OUTROS

ESTADO DE CONSERVAÇÃO

QUALIDADE DA ENVOLVENTE CONSTRUÍDA

MOVIMENTO AUTOMÓVEL

FREQUÊNCIA N.A.

ESTACIONAMENTO

VIA PÚBLICA

ACESSO A PARQUE

CAPACIDADE POLARIZADORA

FREQUÊNCIA NENHUMA

PAVIMENTO	PASSEIO	LANCIL	FAIXA DE RODAGEM
MATERIAL			CUBO DE GRANITO
COR			CINZENTO
CONSERVAÇÃO			RAZOÁVEL

VEGETAÇÃO	ARBÓREA	ARBUSTIVA	X	HERBÁCEA
-----------	---------	-----------	---	----------

OUTROS ELEMENTOS	ILUMINAÇÃO PÚBLICA	BANCOS	X	INSTALAÇÕES SANITÁRIAS	ELEMENTO DE ÁGUA
	CAIXOTES DO LIXO	PASSADEIRAS		ESPLANADA	PARAGEM DE AUTOCARRO
	PAPELEIRAS	EQUIPAMENTO INFANTIL		QUIOSQUE	PRAÇA DE TÁXIS

OBSERVAÇÕES

POSSUI UMA SANTINHA COMO ELEMENTO CENTRAL.

IDENTIFICAÇÃO DO LOCAL:	LAJE DO BARRO EM 534	ESPAÇO Nº:	37
-------------------------	-------------------------	------------	----

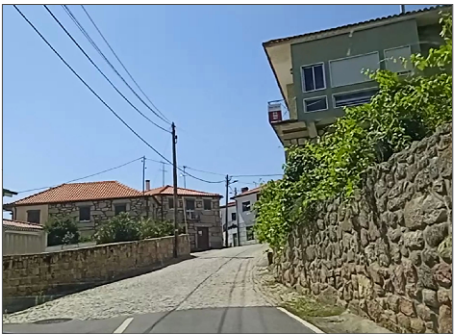
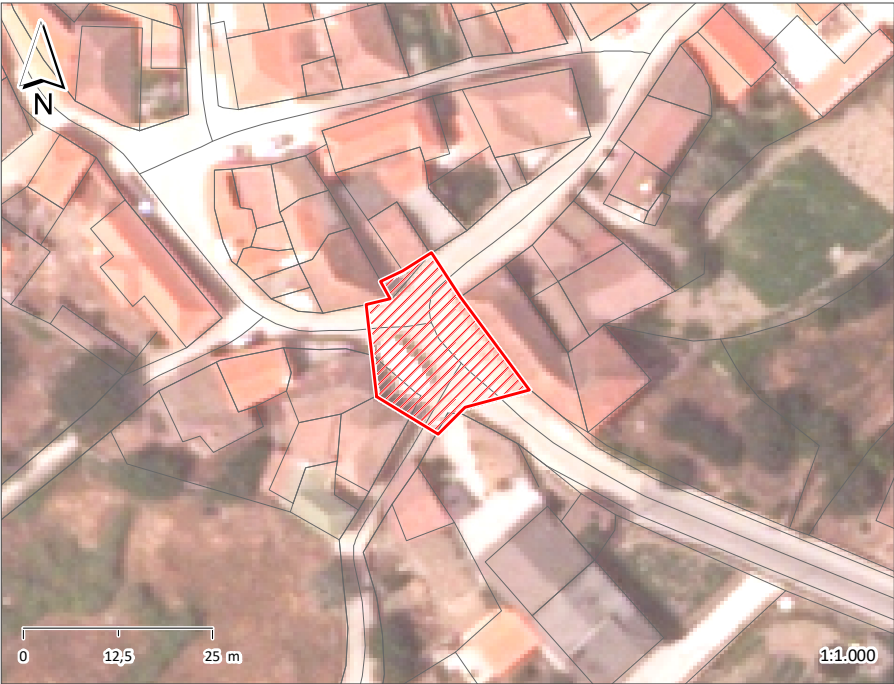

ESPAÇO PÚBLICO	
TIPOLOGIA	LARGO/PRAÇA
SUB - TIPOLOGIA	

ACESSIBILIDADE PEDONAL		
PASSEIOS	UM LADO	CONTÍNUO
LARGURA ÚTIL DO PASSEIO	>1,20	
BARREIRAS À CIRCULAÇÃO		
ARBORIZAÇÃO		
SEGURANÇA DO ESPAÇO	SEGURO	

MOVIMENTO PEDONAL	
TIPO	DE PASSAGEM
FREQUÊNCIA	REDUZIDA

EDIFICADO		
USO FUNCIONAL (RÉS-DO-CHÃO)	COMÉRCIO	OUTROS
ESTADO DE CONSERVAÇÃO		
QUALIDADE DA ENVOLVENTE CONSTRUÍDA		

MOVIMENTO AUTOMÓVEL	
FREQUÊNCIA	MODERADA

ESTACIONAMENTO	
VIA PÚBLICA	INEXISTENTE
ACESSO A PARQUE	NÃO

CAPACIDADE POLARIZADORA	
FREQUÊNCIA	MÉDIA

PAVIMENTO	PASSEIO	LANCIL	FAIXA DE RODAGEM
MATERIAL	CUBO GRANITO	GRANITO	CUBO DE GRANITO
COR	CINZENTO	CINZENTO	CINZENTO
CONSERVAÇÃO	BOM	RAZOÁVEL	RAZOÁVEL

VEGETAÇÃO	ARBÓREA	ARBUSTIVA	HERBÁCEA
-----------	---------	-----------	----------

OUTROS ELEMENTOS	ILUMINAÇÃO PÚBLICA	X	BANCOS	X	INSTALAÇÕES SANITÁRIAS	ELEMENTO DE ÁGUA
	CAIXOTES DO LIXO		PASSADEIRAS		ESPLANADA	PARAGEM DE AUTOCARRO
	PAPELEIRAS		EQUIPAMENTO INFANTIL		QUIOSQUE	PRAÇA DE TÁXIS

OBSERVAÇÕES